



**Universität
Bremen**

**Veranstungsverzeichnis
Personalverzeichnis**

Wintersemester 1991/92

Deutsche
Airbus



Blick nach vorne ...

ist ein Motto für unsere Mitarbeiterinnen und Mitarbeiter. Sie stehen an der Spitze der technologischen Entwicklung und konzipieren zukunftsweisende Verkehrsflugzeuge. Es sind Hochschulabsolventen wie Sie, die den richtigen Blick

für Ihre Zukunft

bewiesen haben und sich für unsere herausfordernden Aufgaben begeistern.

Informieren auch Sie sich über Ihre vielfältigen Perspektiven in einem unserer 6 norddeutschen Werke. Senden Sie uns bitte Ihre aussagefähige Bewerbung.

Deutsche Airbus GmbH
Bereich Personal PZ
Postfach 95 01 09
2103 Hamburg 95



**Dienstexemplar
überreicht von der
UNIVERSITÄT BREMEN**

**Veranstungsverzeichnis
Personalverzeichnis**

Wintersemester 1991/92

Universität Bremen

Postanschrift: Postfach 330 440, 2800 Bremen 33, Bibliothekstr. 1
Postanschuß: (04 21) 218-1 (bei Durchwahl 218 + vierstelliger Ruf)
Telex: 02 45 811 unibr d
Telefax (Rektorat): 218 - 42 59

Durchwahlnummern:

Rektor	-2708
Konrektoren	-2711
Kanzler	-2712
Technischer Betrieb	-3487
Presse- und Informationswesen	-2751/-2766
Studentensekretariat	-2735
Allgemeiner Studentenausschuß (AStA)	-3314
Akademisches Auslandsamt	-2706
Zentrale Studienberatung	-3230, -2798, -2527
Zentrales Prüfungsamt für Sozial- und Geisteswissenschaften	-4344
Büro für Wissenschaftstransfer (UniTransfer)	-3253
Zentralbibliothek, Auskunftsstelle	-2615

Das Studentenwerk erreichen Sie unter der gesonderten Rufnummer 2201-0.

Bankverbindung:

— Bank	Bremer Landesbank
— Kontonummer	1 070 115 000
— BLZ	290 500 00

Foto: Pressestelle der Universität

Verantwortlich für den Textteil:

Universität Bremen, 2800 Bremen 33, Telefon 218-1

Redaktion:

H.-Joachim Tiefensee, Telefon 218-2527, Mehrzweckhochhaus (MZH), Zimmer 1220
K.-H. Russ

Gesamtherstellung, Vertrieb und Anzeigenwerbung:

context-verlag

Deutscher Hochschulverlag

Brühlstraße 9, 6053 Obertshausen 1, Telefon (0 61 04) 48 41, Telefax (0 61 04) 48 43

Redaktionsschluß:

15. Juli 1991

nicht nur

Bei uns bekommen Sie Recht!



Recht

Wirtschaft

Steuern

Belletristik

Zeitschriften

Buchhandlung Karl Kamloth

Im Amtsgericht · 2800 Bremen 1 · Tel.: 32 11 79

Termine

Wintersemester 1991/92

Semesterbeginn	1. Oktober 1991
Beginn der Lehrveranstaltungen	14. Oktober 1991
Ende der Lehrveranstaltungen	8. Februar 1992
Semesterschluß	31. März 1992

Weihnachtsferien:

Erster Ferientag	23. Dezember 1991
Letzter Ferientag	4. Januar 1992

Sommersemester 1992

Semesterbeginn	1. April 1992
Beginn der Lehrveranstaltungen	6. April 1992
Ende der Lehrveranstaltungen	4. Juli 1992
Semesterschluß	30. September 1992

Schulferien

	Bremen	Niedersachsen
Herbst 1991	14. 10. 91–19. 10. 91	10. 10. 91–19. 10. 91
Weihnachten 1991/92	23. 12. 91– 6. 1. 92	21. 12. 91– 6. 1. 92
Ostern 1992	1. 4. 92–21. 4. 92	1. 4. 92–21. 4. 92
Pfingsten 1992	<u>6. 6. 92– 9. 6. 92</u>	6. 6. 92– 9. 6. 92
Sommer 1992	25. 6. 92– 8. 8. 92	25. 6. 92– 5. 8. 92

(jeweils erster und letzter Ferientag)

Bewerbungsfrist Fortgeschrittene in zulassungsbeschränkten Fächern 15. 1. 1992

Einschreibung zum Sommersemester vom 1. 2. bis 15. 3. 1992

Inhaltsverzeichnis

Termine	4
1. Lageplan	12
2. Wichtige Adressen – Sprechzeiten/Telefonanschlüsse	13
3. Informationen zum Einschreibe-/Bewerbungsverfahren	17
4. Die Universität Bremen im Überblick	20
4.1 Geschichte der Universität	20
4.2 Überblick über die Studienmöglichkeiten	20
4.3 Die Selbstverwaltung der Universität	24
– Struktur der Universität	25
– Universitätsleitung	26
4.4 Zentrale Universitätsverwaltung	28
– Sachgebiete 01 bis 05	28
– Dezernate 1 bis 4	30
– Personalrat/Vertrauensfrau der Schwerbehinderten	35
5. Einrichtungen der Universität	36
5.1 Die Fachbereiche der Universität im Überblick	36
5.2 Staats- und Universitätsbibliothek	38
5.3 ZFN-Zentrum für Netze und verteilte Datenverarbeitung (in Vorbereitung)	41
5.4 Zentrum für Weiterbildung	42
5.5 Zentrale Wissenschaftliche Einrichtung „Deutsche Presseforschung“	44
5.6 Zentrale Wissenschaftliche Einrichtung „Humangenetik“	45
5.7 Zentrale Wissenschaftliche Einrichtung „Philosophische Grundlagen der Wissenschaften“	46
5.8 Kooperationsbereich Universität – Arbeiterkammer	46
– Forschungstransferstelle/Forschungsverbund	46
– Zentrale Wissenschaftliche Einrichtung „Arbeit und Region“	47
– Akademie für Arbeit und Politik	48
5.9 Zentrum für Sozialpolitik	49
5.10 Forschungszentrum Arbeit und Technik	51
5.11 Wissenschaftliche Einheit Frauenforschung	51
5.12 Sonderforschungsbereiche	52
– Sonderforschungsbereich 186	52
– Sonderforschungsbereich 261	55

5.13	Graduierten-Kolleg	57
	– Graduiertenkolleg Stoffe-Flüsse	57
	– Graduiertenkolleg Lebenslauf und Sozialpolitik	57
6.	Institute und wissenschaftliche Kooperationspartner	58
7.	Auslandsbeziehungen / Partnerschaften	59
	– Auslandsbeauftragte	59
	– Akademisches Auslandsamt	59
	– Betreuungs- und Beratungsprogramm für ausländische Studierende	60
	– Ausländerbeauftragte in den Fachbereichen	60
	– Xenos	61
8.	Förderinstitutionen	62
9.	Das Studentenwerk Bremen	63
	– Psychologisch-therapeutische Beratungsstelle (PTB)	63
10.	Studentengemeinden/Studienstiftungen/Vertrauensdozenten	64
	– Segelgemeinschaft der Universität Bremen	66
11.	Lehrveranstaltungen der Fachbereiche	
	Fachbereich 1 – Physik/Elektrotechnik	69
	– Wissenschaftliche Einheiten (WE) und Forschungsgruppen (FG) Studiengang Physik	70
	– Wissenschaftliche Einheiten (WE) und Forschungsgruppen (FG) Studiengang Elektrotechnik	73
	– Lehrkörper Studiengang Physik Lehrveranstaltungen Physik	76 80
	– Lehrkörper Studiengang Elektrotechnik Lehrveranstaltungen Elektrotechnik	91 93
	Fachbereich 2 – Biologie/Chemie	101
	– Lehrkörper Studiengang Biologie Lehrveranstaltungen Biologie	104 111
	– Lehrkörper Studiengang Chemie Lehrveranstaltungen Chemie	126 132
	Fachbereich 3 – Mathematik/Informatik	141
	– Wissenschaftliche Einheiten (WE) und Forschungsgruppen (FG) Studiengang Mathematik	141
	– Lehrkörper Studiengang Mathematik Lehrveranstaltungen Mathematik	142 146
	– Lehrkörper Studiengang Informatik Lehrveranstaltungen Informatik	153 156

*Qualität und Know-how
für Ihren Erfolg*

Schubkraft und Sicherheit für Europas Luft- und Raumfahrtprojekte.



Gase und Ausrüstungen von Messer Griesheim geben den europäischen Entwicklungsprojekten die nötige Schubkraft und Sicherheit. Überall in Europa gilt Messer Griesheim als zuverlässiger Partner für Gase und Kälte, Versorgungssysteme, Service und Know-how.

Messer Griesheim GmbH
Von-Liebig-Str. 2, 2863 Ritterhude OT Ihlpohl
Telefon (0421) 63891-0, Fax (0421) 631398

MESSER GRIESHEIM



Fachbereich 4 – Produktionstechnik	165
– Lehrkörper Studiengang Produktionstechnik	168
Lehrveranstaltungen Produktionstechnik	171
Fachbereich 5 – Geowissenschaften	181
– Lehrkörper Studiengang Geologie/Paläontologie	181
– Lehrkörper Studiengang Geophysik	183
Lehrveranstaltungen Geologie/Paläontologie	184
Lehrveranstaltungen Geophysik	188
Lehrveranstaltungen Graduiertenkolleg/Doktorandenstudium	190
Lehrveranstaltungen mit meeresbezogenem Inhalt	192
Fachbereich 6 – Rechtswissenschaft	195
– Lehrkörper Studiengang Rechtswissenschaft	196
Lehrveranstaltungen Rechtswissenschaft	203
Fachbereich 7 – Wirtschaftswissenschaft	211
– Lehrkörper Studiengang Wirtschaftswissenschaft	212
Lehrveranstaltungen Wirtschaftswissenschaft	215
Fachbereich 8 –	223
Geographie/Geschichte/Kulturgeschichte Osteuropas/Soziologie	
– Lehrkörper Studiengang Geographie	227
Lehrveranstaltungen Geographie	229
– Lehrkörper Studiengang Geschichte	235
Lehrveranstaltungen Geschichte	239
– Lehrkörper Studiengang Kulturgeschichte Osteuropas	251
Lehrveranstaltungen Kulturgeschichte Osteuropas	252
– Lehrkörper Studiengang Soziologie	256
Lehrveranstaltungen Soziologie	259
Fachbereich 9 – Human- und Sozialwissenschaften	267
Studium Generale	269
– Lehrkörper Studiengang Politikwissenschaft/Gemeinschaftskunde	270
Lehrveranstaltungen Politikwissenschaft/Gemeinschaftskunde	272
– Lehrkörper Studiengang Psychologie	279
Lehrveranstaltungen Psychologie	283
– Lehrkörper Studiengang Religionswissenschaft/-pädagogik	298
Lehrveranstaltungen Religionswissenschaft/-pädagogik	299
– Lehrkörper Studiengang Sozialwissenschaft	309
Lehrveranstaltungen Sozialwissenschaft	311
Lehrveranstaltungen Soziologie (Magister)	321

Unser Service für Hochschulabsolventinnen und -absolventen.

Er umfaßt nützliches Informationsmaterial, das Sie kostenlos und unverbindlich bei uns anfordern können, sowie umfangreiche Dienstleistungsangebote im Zusammenhang mit dem Dresdner Bank Privatkonto.

Unser Handbuch „Beruf, Karriere, Geld“ gibt es in fünf Versionen: für die Fachrichtungen Wirtschaftswissenschaften, Rechtswissenschaften, Ingenieurwissenschaften, Medizin sowie Naturwissenschaften/Mathematik.

**Unser Handbuch:
„Beruf, Karriere,
Geld“.**

Ein ausführlicher Teil informiert Sie über die verschiedenen Berufsbilder: Welche Tätigkeiten sind beispielsweise in der freien Wirtschaft, im öffentlichen Dienst oder für Selbständige geboten, wo bestehen gute berufliche Chancen?

Falls Sie sich selbständig machen wollen, ist es wichtig, daß Sie Ihre persönlichen Voraussetzungen und Erfolgchancen möglichst genau analysieren. Hier können Ihnen entsprechende Hinweise im

Handbuch helfen; außerdem sind praktische Tips zum Aufbau einer selbständigen Existenz enthalten.

Als Berufseinsteiger oder später, wenn Sie den Arbeitgeber einmal wechseln wollen, sehen Sie sich oft mit einer Vielzahl von Mitbewerbern konfrontiert.

Eine aktive Bewerbungsstrategie kann Ihnen helfen, einen Vorsprung vor den Mitbewerbern zu erreichen. Auch dazu finden Sie im Handbuch wertvolle Informationen und Checklisten.

Für Ihr erstes Einkommen empfehlen wir Ihnen das Dresdner Bank Privatkonto. Mit einem Privatkonto bei einer großen, international tätigen Bank haben Sie Zugang zu allen Serviceleistungen: z. B. eurocheques – eurocheque-Karte, bargeldloser Zahlungsverkehr, Geldanlage, Dispositionskredit, Privatdarlehen, Reiseservice.

Über die Einzelheiten werden Sie die Berater in jeder unserer mehr als 1.000 Geschäftsstellen gern informieren.

**Unsere Empfehlungen für Ihr
erstes Einkommen:
das Dresdner
Bank Privatkonto.**

Bremer Bank

Niederlassung der Dresdner Bank



Fachbereich 10 – Sprach- und Kulturwissenschaften	325
– Wissenschaftliche Einheiten im Fachbereich 10	327
– Lehrkörper aller Studiengänge des Fachbereiches 10	329
– Lehrveranstaltungen der Studiengänge des Fachbereichs 10	337
Magisterstudiengang Philosophie	340
Magisterstudiengang Kulturwissenschaft	343
Magisterstudiengang Linguistik	349
Lehramtsstudiengang Deutsch und	
Magisterstudiengang Deutsche Sprach- und Literaturwissenschaft	353
Studiengang Englisch – Lehramt und Magister	360
Lehramtsstudiengang Französisch und Magisterstudiengang Romanistik	372
Lehramtsstudiengang Deutsch als Fremdsprache	380
Lehramtsstudiengang Kunstpädagogik und Nebenfach Kunstgeschichte	384
Lehramtsstudiengang Musik und	
Magister Nebenfach Musikwissenschaft/Musikpädagogik	391
Studienbegleitende Sprachlehrveranstaltungen für ausländische Studierende	400
Sprecherziehung für Teilnehmer aller Studiengänge der Universität	401
Theater-Initiativen siehe Seite 517	
 Fachbereich 11 – Arbeits- und Bildungswissenschaften	 403
– Lehrkörper Studiengang Arbeitswissenschaft/Arbeitslehre	405
Lehrveranstaltungen Arbeitswissenschaft/Arbeitslehre	407
– Lehrkörper Studiengang Behindertenpädagogik	423
Lehrveranstaltungen Behindertenpädagogik	425
– Lehrkörper Studiengang Lehramt Sekundarstufe II mit beruflicher Fachrichtung	437
Lehrveranstaltungen Lehramt Sekundarstufe II mit beruflicher Fachrichtung/Diplom-Berufspädagogik	439
– Lehrkörper Studiengang Sportwissenschaft	448
Lehrveranstaltungen Sportwissenschaft	450
 Fachbereich 12 – Erziehungs- und Gesellschaftswissenschaften	 461
– Lehrkörper Studiengang Diplom-Erziehungswissenschaft/Erziehungs- und Gesellschaftswissenschaft	463
Lehrveranstaltungen Erziehungs- und Gesellschaftswissenschaft/ Diplom-Erziehungswissenschaft	466
– Lehrkörper Studiengang Kernbereich Primarstufe	487
Lehrveranstaltungen Kernbereich Primarstufe	488
– Lehrkörper Studiengang Sozialpädagogik	491
Lehrveranstaltungen Sozialpädagogik	493
– Lehrkörper Studiengang Weiterbildung	498
Lehrveranstaltungen Weiterbildung	500

12. Lehrveranstaltungen für Studierende aller oder mehrerer Fachbereiche	506
12.1 Ringvorlesungen	506
— „Gesundheitswissenschaften“	506
12.2 Lehrveranstaltungen des Zentrums für Netze und verteilte Datenverarbeitung	506
12.3 Berufspraxiszentrum der mathematisch-naturwissenschaftlichen Studiengänge	510
12.4 Lehrveranstaltungen Graduiertenkolleg Lebenslauf und Sozialpolitik	511
12.5 Interdisziplinäres Aufbaustudium „Dritte Welt“	511
Lehrveranstaltungen Dritte Welt	512
Lehrveranstaltungen Sprecherziehung/Rhetorik (siehe Fachbereich 10)	
12.6 Veranstaltungen des AStA	516
Theater-Initiativen	518
12.7 Veranstaltungen der Wittheit zu Bremen	519
Namensregister	523

Es erscheint zum Wintersemester 1991/92 ein kommentiertes Verzeichnis mit Frauenspezifischen Themen aus allen Fachbereichen.

Erhältlich beim Allgemeinen StudentInnenausschuß (AStA).

*Besser
mit der Zeit
arbeiten* **posit**

**Zeitarbeit für Studenten,
die während ihres Studiums
bzw. während der Semesterferien
für einige Wochen oder Monate
arbeiten möchten.**

posit GmbH

Sögestraße 72 — Most Haus —
2800 Bremen 1
Telefon (0421) 17 00 55

1. Lageplan der Universität Bremen

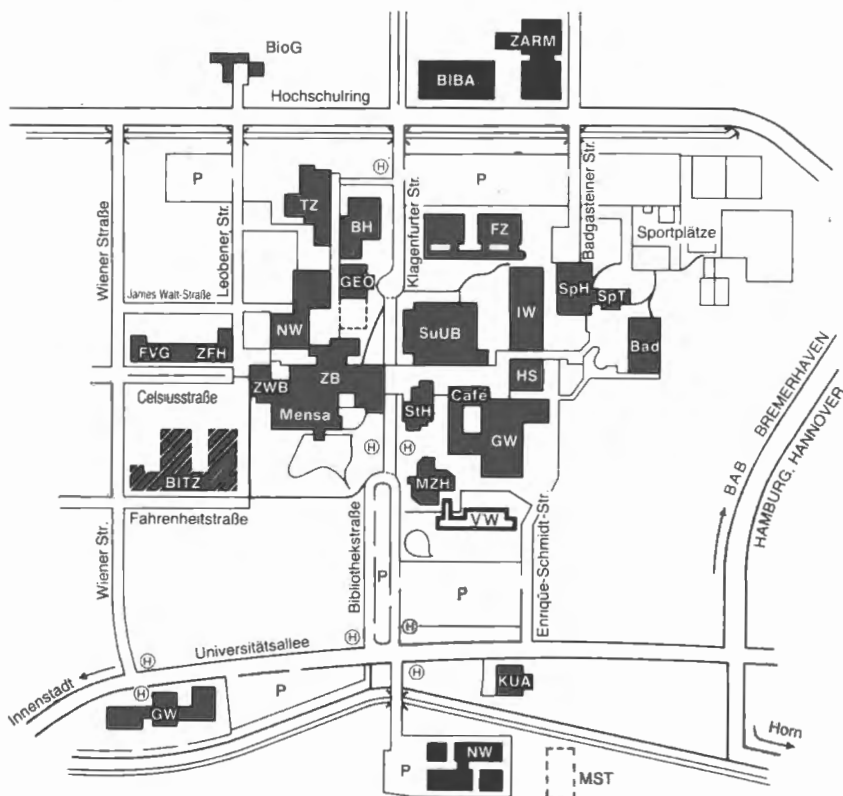

Im Gebäude GW 2 finden Sie Lagepläne – auch für Blinde lesbar – auf jeder Ebene.

LEGENDE ZUM LAGEPLAN UNIVERSITÄT BREMEN

BH	Betriebshof	SpH	Sporthalle	ZARM	Zentrum für angewandte
BIBA	Bremer Institut für Betriebs-	SpT	Sportturnm		Raumfahrttechnologie
	technik und angewandte	StH	Studentenhaus		und Mikroelektronik
	Arbeitswissenschaft	SuUB	Staats- und		mit Fallturm
BioG	Biologischer Garten		Universitätsbibliothek	ZB	Zentralbereich
BITZ	Bremer Innovations- und	TZ	Technisches Zentrum	ZFH	Zentrum für Humangenetik
	Technologiezentrum	VW	Verwaltungsgebäude	ZWB	Zentrum für Weiterbildung
FVG	Forschungsverfügungs-				
	gebäude	(H)	Bus		
FZ	Forschungszentrum für				
	Oberflächentechnik				
GEO	Geowissenschaften				
GW	Geisteswissenschaften				
HS	Hörsaalgebäude				
IW	Ingenieurwissenschaften				
KUA	Kooperationsbereich				
	Universität-Arbeiterkammer				
MST	Mikrosystemtechnik				
MZH	Mehrzweckhochhaus				
NW	Naturwissenschaften				

Fahrverbindungen zur Universität:

- Straßenbahn-Linie 5: von Flughafen und Hauptbahnhof bis Endstation Kulentkampff-Allee, dort umsteigen in die
 - Bus-Linie 22 (aus Richtung Kattenturm/Schwachhausen): bis Naturwissenschaften I oder
 - Bus-Linie 23: bis Uni-Zentralbereich
- Schnellbus-Linie S 30: von Domsheide und Hauptbahnhof bis Naturwissenschaften I
- Bus-Linie 21: von Sebaldsbrück/Horn bis Uni-Zentralbereich
- Bus-Linie 28: von Gröpelingen/Walle/Findorff bis Uni-Zentralbereich

2. Wichtige Adressen – Sprechzeiten/Telefonanschlüsse

Ärztlicher Notruf

Dr. med. Wilfried Oetjen, Emmastraße 187, 2000 Bremen 1, Telefon 21 1019

Akademisches Auslandsamt

Montag, Dienstag, Donnerstag von 9.00 bis 12.00 Uhr
Mittwoch von 14.00 bis 16.00 Uhr

Mehrzweckhochhaus (MZH), Ebene 1, Raum 1260 / 1270 / 1280 / 1290
Telefon 218-2706, -2732, -2733, -2587

Allgemeiner StudentenInnenausschuß (AStA)

Studentenhaus, Ebene 2
Telefon Sekretariat 218-3314, Vorstand 218-2023
Sozialreferat (BAföG-Beratung) 218-3315
Feministisches Frauenreferat 218 - 2515

Amt für Ausbildungsförderung (BAföG) – Studentenwerk –

Montag von 9.00 bis 12.00 Uhr, 13.30 bis 15.00 Uhr
Donnerstag von 9.00 bis 12.00 Uhr
Studentenhaus, Ebene 0, Telefon 2201-0

Behinderte

Bbeauftragte für Behindertenfragen

Marianne Klaassen, Mehrzweckhochhaus (MZH), Ebene 1, Raum 1240, Telefon 218-2798
Sprechzeiten nach Vereinbarung.

Arbeitsgruppe behinderter Studierender

Ansprechpartner sind z.Z. über Frau Klaassen zu erfragen.

In der Staats- und Universitätsbibliothek (StuUB) existiert ein Arbeitsraum für behinderte Studenten und Mitarbeiter der Universität. Der Raum ist derzeit mit folgenden Geräten ausgestattet: Blindenschrift-Bogenmaschine, Kassettenrecorder mit verstellbarer Geschwindigkeit und Signalgeber, normale elektrische Schreibmaschine, Fernseh-Lesegerät.

Der Schlüssel für den Raum ist in der 2. Ebene der StuUB bei der Aufsicht zu holen. Ein Optacon kann für die Nutzung in der Bibliothek in der Fotostelle der StuUB bei Frau Gelis – Tel. 2 18 - 26 52 – Raum 0116 ausgeliehen werden. Hörbehinderte Studierende können über Herrn Dr. Horst Biesold – Tel. 2 18 - 29 50 – bzw. Frau Maschke – Tel. 2 18 - 34 08 – eine Mikroortanlage ausleihen. Im Zentrum für Weiterbildung (ZWB) steht ein Schreibtelefon zur Verfügung: Tel. 2 18 - 34 08 (Frau Maschke oder Herr Dr. Biesold).

Berufsberatung für Abiturienten und Hochschulüler

– Arbeitsamt Bremen –

Sprechzeiten: Montag bis Donnerstag von 9.00 bis 15.30 Uhr

Mehrzweckhochhaus (MZH), Ebene 1, Raum 1310, Telefon 21 23 89, 218-2010
u n d

Dovontorsteinweg 50, Telefon 3077-2320, Beratung möglichst nach Vereinbarung

Fernuniversität Hagen

siehe Studienzentrum Fernuniversität Hagen

Frauen

Feministisches Referat für Frauen und andere Lesben

Telefon 218-2515

Frauenbeauftragte der Universität

Prof. Dr. Hannelore Schwedes – FB 1 – NW 1, N 3241 (218-3560/-2965), MZH 2410
Christiane Harzig – FB 10 – GW 2, A 4220 (218-2075), MZH 2410 (218-2418)

Zentrale Kommission für Frauenfragen

MZH 2410, Telefon 218-2418

Frauenforschung – Wissenschaftliche Einheit Frauenforschung

Prof. Dr. Marlis Krüger – GW 2, B 3460 (218-3174)

Fundstelle

(Zentrale Fundstelle)

Mehrzweckhochhaus (MZH), Ebene 3, Raum 3410, Telefon 218-3469

Hochschulsport – siehe Zentrum für den Hochschulsport

Kulturelle Angelegenheiten – Studentenwerk –

Montag, Dienstag, Donnerstag von 9.00 bis 11.00 Uhr

Studentenhaus, Ebene 0, Telefon 2201-113

Notruf (intern)

Telefon 218-3201; Telefon 07 (intern)

Organisationseinheit Lehrerbildung (OEL)

Anerkennung von Studienzeiten und -leistungen, GW 2, A 3300

Sprechzeiten: Montag und Freitag 10.00 bis 12.00 Uhr

Donnerstag 13.00 bis 15.00 Uhr, Telefon 218-2523

Praxisbüro, GW 2, A 3270, Telefon 218-2063, -2064

Sprechzeiten: Dienstag und Donnerstag von 10.00 bis 12.00 Uhr, Mittwoch von 13.00 bis 15.00 Uhr

Studienberatung Lehrerbildung, GW 2, A 3320, Telefon 218-2591

Sprechzeiten: Dienstag und Donnerstag von 13.30 bis 15.00 Uhr

Poststelle

Mehrzweckhochhaus (MZH), Ebene 0, Telefon 218-2717

Pressestelle

MZH 2060/2070, Telefon 218-2766, 218-2751

Psychologisch-therapeutische Beratungsstelle (PTB) – Studentenwerk –

Anmeldung Montag und Mittwoch bis Freitag von 9.00 bis 13.00 Uhr

und Montag, Mittwoch, Donnerstag von 14.00 bis 16.30 Uhr

Studentenhaus, Ebene 2, Raum 2290, Telefon 2201-129

Staats- und Universitätsbibliothek (SuUB)

Auskunft Ebene 1, Telefon 218-2615 (Zentrale Auskunft)

Bibliothekstraße, Zentralbereich (Eingang am Boulevard)

Öffnungszeiten: Mo–Fr 9.00 bis 20.00 Uhr

Sa 9.00 bis 13.00 Uhr

Ausleihzeiten: Mo, Di, Do 9.00 bis 17.30 Uhr

Mi 11.00 bis 17.30 Uhr

Fr 9.00 bis 16.00 Uhr

Sa 9.00 bis 13.00 Uhr

(Ausnahmen werden durch universitäre Bekanntmachungen und durch die Presse mitgeteilt)

Stillraum

GW 2, Ebene 0, Raum 0020, Telefon 218-3201
(Schlüssel über -3102 – Haustechnik GW 2)

Studentengemeinden

Evangelische Studentengemeinde
Donnerstag 10.00 bis 12.30 Uhr, sonst nach Vereinbarung
Studentenhaus, Ebene 0, Raum 0200
Telefon 218-2461

Katholische Studentengemeinde
Montag bis Freitag von 10.00 bis 12.00 Uhr
Dienstag und Donnerstag von 15.00 bis 18.00 Uhr
Kolpingstraße 4–6
Telefon 3 63 05 66

Studentensekretariat

Montag, Dienstag, Donnerstag von 9.00 bis 12.00 Uhr
Mittwoch von 14.00 bis 16.00 Uhr
(Während der Semesterferien ist am Mittwoch geschlossen)
Mehrzweckhochhaus (MZH), Ebene 1, Raum 1360/1370
Telefon 218-2740, -2741, -2745, -2749

Studienzentrum Fernuniversität Hagen

Montag bis Donnerstag von 9.00 bis 16.00 Uhr
Donnerstag von 16.00 bis 18.00 Uhr (nach telef. Vereinbarung)
Freitag von 9.00 bis 14.00 Uhr
Zentralbereich, Raum B 1330/1351, Telefon 218-3408/-3347

UniTransfer (Büro für Wissenschaftstransfer)

MZH, Raum 2150, Telefon 218-32 53

Veranstaltungsbüro

GW 2, Raum B 2060, Telefon 218-2117
NW 1, Raum N 223, Telefon 218-2441
NW 2, Raum A 1190, Telefon 218-2801

Wohnheimverwaltung – Studentenwerk –

Dienstag und Donnerstag von 13.00 bis 15.00 Uhr
Freitag von 10.00 bis 12.00 Uhr
Studentenhaus, Ebene 1, Telefon 2201-116 bis -120

Wohnungs- und Zimmervermittlung – Studentenwerk –

Dienstag und Donnerstag von 13.00 bis 15.00 Uhr, Freitag von 10.00 bis 12.00 Uhr
Studentenhaus, Ebene 0, Telefon 2201-122

Zahlstelle der Universität

Montag bis Freitag von 9.00 bis 12.00 Uhr, außer dienstags von 10.00 bis 12.00 Uhr
Mehrzweckhochhaus (MZH), Ebene 3, Raum 3050, Telefon 218-3417

Zentrales Prüfungsamt für Sozial- und Geisteswissenschaften

Diplome Soziologie / Geographie / Behindertenpädagogik / Berufspädagogik

Dienstag und Donnerstag 10.00 bis 12.00 Uhr

Magisterstudiengänge

Montag 10.00 bis 12.00 Uhr

Dienstag 12.30 bis 14.30 Uhr

Promotionen Dr. phil., rer. pol., jur.

Montag und Donnerstag 14.00 bis 15.00 Uhr

Dienstag 10.00 bis 12.00 Uhr

Diplome Wirtschaftswissenschaften

Dienstag 13.00 bis 15.00 Uhr

Mittwoch 10.00 bis 12.00 Uhr

Diplome Psychologie

Dienstag und Freitag 10.00 bis 12.00 Uhr

Diplome Sozialwissenschaft / Politikwissenschaft / Religionswissenschaft /
Weiterbildung / Diplompädagogik / Sozialpädagogik

Montag und Donnerstag 13.00 bis 15.00 Uhr

Zentrale Studienberatung

Sprechzeiten – ohne Anmeldung

Montag von 15.00 bis 17.00 Uhr

Mittwoch von 14.00 bis 16.00 Uhr

Freitag von 9.00 bis 12.00 Uhr

Mehrzweckhochhaus (MZH), Ebene 1, Raum 1225/1220/1240

Telefon 218-3230, -2527, -2798 besonders für Behinderte, Ansgedienst 218-3211

Zentrum für den Hochschulsport

Mittwoch von 10.00 bis 12.00 Uhr und 13.00 bis 15.00 Uhr

Montag und Freitag von 10.00 bis 12.00 Uhr

Sportturm, Raum C 2230, Telefon 218-2532 (Geschäftszimmer)

Montag, Dienstag und Donnerstag von 11.00 bis 13.00 Uhr, Dienstag 14.00 bis 16.00 Uhr

Sportturm, Raum 3180, Telefon 218-3457 (Leiter)

Zentrum für Weiterbildung

Zentralbereich, Raum 1410, Telefon 218-3409/-3408, Telefax 218-3209

Montag bis Donnerstag von 9.00 bis 16.00 Uhr

Freitag von 9.00 bis 14.00 Uhr

Zulassungsstelle

Montag, Dienstag, Donnerstag von 9.00 bis 12.00 Uhr

Mittwoch von 14.00 bis 16.00 Uhr

(Während der Semesterferien ist am Mittwoch geschlossen)

Mehrzweckhochhaus (MZH), Ebene 1, Raum 1350

Telefon 218-2746, -2748, -2742

3. Informationen zum Einschreibe-/Bewerbungsverfahren

1. Die Universität Bremen nimmt **Studienanfänger** nur zum **Wintersemester** auf. Studienanfänger müssen zur Einschreibung bzw. zum Bewerbungstermin über eine Hochschulzugangsberechtigung (z. B. Abitur) verfügen.
2. Für die Einschreibung benötigen Sie ein Formblatt, das Sie bei der Zulassungsstelle ca. ab Juni für das Wintersemester erhalten. Das Formblatt beschreibt das Verfahren und sagt, welche Unterlagen Sie einreichen müssen (z. B. Abiturzeugnis, Krankenversicherungsnachweis, Einzahlung) und welches der letzte Termin für die Einschreibung ist. Die Formblätter für das Sommersemester erhalten Sie ab Januar (nur Fortgeschrittene). Die Zulassungsstelle ist Montag, Dienstag, Donnerstag von 9.00 bis 12.00 Uhr geöffnet, Telefon (04 21) 218-2742, -2746, -2748. Ansagedienst 218-2013. Für das Zusenden von Formblättern erbitten wir einen DIN-C4-Umschlag (229 x 324 mm), adressiert und mit DM 1,80 frankiert.
3. Die zulassungsbeschränkten Studiengänge erreichen Sie meist mit einer Bewerbung an die Universität Bremen (Ausnahme: Biologie, Psychologie, Informatik). Die Bewerbungsunterlagen für das Wintersemester sind bei der Zulassungsstelle des Studentensekretariats ab Mitte Juni eines jeden Jahres erhältlich. Die Anträge müssen bis zum 15. Juli bei der Universität eingegangen sein (beglaubigte Kopie der Hochschulzugangsberechtigung, meist das Abiturzeugnis, beifügen). Alle weiteren Hinweise enthalten die Formblätter.
4. Für das ZVS-Bewerbungsverfahren gibt es ab Mai für das darauffolgende Wintersemester die ZVS-Infos in den Schulen, bei den Hochschulen und den Berufsberatungen der Arbeitsämter. Das ZVS-Info enthält neben weiteren Informationen einen Bewerbungsantrag für die Studiengänge im Verteilungsverfahren (Informatik) und die Studiengänge im allgemeinen Auswahlverfahren (Biologie und Psychologie). Der Antrag muß spätestens am 15. 7. bei der ZVS, Sonnenstraße 171, 4600 Dortmund 1, eingehen.
5. **Losverfahren** in zulassungsbeschränkten Studiengängen
Nach den Bewerbungsschlußterminen, und zwar kurz vor Semesterbeginn, werden freigebliebene oder nicht angenommene Studienplätze in einem Losverfahren vergeben. Die Antragsfristen können Sie Anfang März (für das Sommersemester) bzw. Anfang September (für das Wintersemester) bei der Zulassungsstelle des Studentensekretariats erfahren.
Falls Ihr Antrag im Losverfahren erfolglos ist, erhalten Sie keinen schriftlichen Bescheid. Wir empfehlen Ihnen eine Anfrage zum Ausgang des Verfahrens.



Buchhandlung Werner Sieglin

Vor dem Steintor 162-164
2800 Bremen 1, BRD / W-Germany
Telefon (0421) 7 47 48
Telefax (0421) 70 22 77

Filialen:
Schwachhauser Heerstr. 207
2800 Bremen 1
Telefon (0421) 21 52 33

Lehar Heerstraße 10-12
2800 Bremen 33
Telefon (0421) 23 35 33

- 6. Fortgeschrittene:** Das sind Studenten, die in dem Studiengang, für den sie die Zulassung bei der Universität Bremen beantragen, bereits an einer wissenschaftlichen Hochschule im Geltungsbereich des Grundgesetzes für mindestens ein Semester eingeschrieben sind oder waren (Deutsche und Ausländer).

Fortgeschrittene Studenten bewerben sich in jedem angebotenen Fach unmittelbar bei der Universität. Bei zulassungsbeschränkten Fächern ist der Bewerbungsschlußtermin zum Sommersemester: 15. 1.; zum Wintersemester: 15. 7. Für die zulassungsfreien Fächer erfolgt die Einschreibung für das Sommersemester bis zum März, für das Wintersemester bis zum September. Die genauen Termine nennt Ihnen das Studentensekretariat/Zulassungsstelle. Wegen der Anrechnung von Studienzeiten bzw. -leistungen wenden Sie sich bitte an den jeweiligen Fachbereich.

7. Ausländer

Als ausländischer Studienbewerber müssen Sie erst prüfen, ob Sie Voraussetzungen für ein Fachstudium erfüllen (Bewertung des Zeugnisses, Sprachprüfung). Das Akademische Auslandsamt (Tel. 04 21 / 218 - 2733, 218 - 2732) hält ein Hinweisschreiben bereit und berät Sie.

– Bewerbungsverfahren –

Bewerbungsfrist für das Wintersemester ist der 15. Juli. Die Anträge sind an die Universität Bremen zu richten, auch für die Studiengänge Biologie, Psychologie und Informatik. Wenn Sie Ihre Hochschulzugangsberechtigung in der Bundesrepublik Deutschland oder an einer deutschen Auslandsschule erworben haben, bewerben Sie sich für Informatik bei der ZVS – Regelung für sog. Bildungsinländer – bis zum 15. Juli.

– Einschreibung –

In den zulassungsfreien Fächern können sich ausländische Studienbewerber wie deutsche Bewerber einschreiben.

8. Gasthörer

Interessieren Sie sich nur für einzelne Lehrveranstaltungen? Auch über die Möglichkeit, als Gasthörer das Studienangebot zu nutzen, informieren wir Sie gern. Auskünfte zum Verfahren und Antragsformulare erhalten Sie im Studentensekretariat, Telefon (04 21) 218 - 2749.



4. Die Universität Bremen im Überblick

4.1 Geschichte der Universität

Bremen ist eine junge, aber auch eine alte Universitätsstadt, denn der Plan, in Bremen eine Universität zu gründen, existierte schon lange.

- 1584 wurde die Bremer Lateinschule in ein „Gymnasium Academicum“ umgewandelt.
- 1610 erfolgte die Umwandlung zum „Gymnasium Illustre“, einer Hochschule mit den vier klassischen Fakultäten Theologie, Jura, Medizin, Philosophie, in der bis 1810 gelehrt wurde.
- 1811 war unter napoleonischer Herrschaft von einer „französisch-bremischen Universität“ die Rede.
- 1948 wurde über eine „Internationale Universität Bremen“ nachgedacht.
- 1971 nahm die Universität Bremen ihren Lehrbetrieb auf.

Wie viele der bundesrepublikanischen Hochschulgründungen in den siebziger Jahren verstand sich die Universität Bremen als Reformhochschule. Man suchte nach neuen Wegen in der Gestaltung von Forschung und Lehre. Die anfänglich weitgehenden Reformvorstellungen – unter dem Begriff „Bremer Modell“ bekannt – haben sich zu einer anerkannten Ausbildungskonzeption entwickelt, die als bewährte Besonderheiten das Projektstudium und den Praxisbezug in der Ausbildung aufweist.

Die Universität Bremen als Wissenschaftszentrum der Region ist

- Forschungsstätte für über 900 Wissenschaftler und Wissenschaftlerinnen,
- Studienplatz für 14 000 Studierende,
- Arbeitsplatz für rund 1000 Beschäftigte.

4.2 Überblick über die Studienmöglichkeiten

Die Übersicht der angebotenen Studiengänge in alphabetischer Reihenfolge sagt, mit welchem Examen die Studiengänge abgeschlossen werden können, wohin die Bewerbung als Studienanfänger zu richten ist und zu welchem Fachbereich der Studiengang gehört.

Fortgelassen wurden Angaben zum NC (= numerus clausus), weil sich dieser jährlich aus den Bewerbungsverfahren neu ergibt. Die zulassungsbeschränkten Studiengänge/-fächer sind mit einem * gekennzeichnet. Änderungen bis Juni möglich.

(Tabelle siehe Seite 22)



EIN GIROKONTO HÄLT IHNEN DEN KOPF FREI

Vorlesungen, Seminare, Referate, Scheine, Klausuren, Regelstudienzeit, Prüfungen, Examina: Die Anforderungen eines Studiums sind enorm.

Um das zu schaffen, muß man alle Kraft konzentrieren.

Da bleibt für die Erledigung der Dinge des Alltags oft nur wenig Zeit,

und nicht selten wünscht man sich einen zuverlässigen Partner, der einem wichtige Routinarbeiten abnimmt.

Ein Konto bei der Sparkasse kann hier schon zu einer angenehmen Entlastung führen.

wenn's um Geld geht - Sparkasse



Studiengang/-fach	Abschluß- art	Einschreibung/ Bewerbung bei	Fachbereich
* Anglistik/Amerikanistik	M	Uni	10
* Behindertenpädagogik	L, D	Uni	11
Berufspädagogik (LS II bF)	D	Uni	11
* Biologie	D	ZVS	2
* Biologie	L	Uni	2
Chemie	L, D	Uni	2
* Deutsch	L	Uni	10
Deutsch als Fremdsprache ¹⁾	L	Uni	10
* Deutsche Sprach- und Literaturwissenschaft	M	Uni	10
* Dritte Welt ⁶⁾	Zertifikat	Uni	11
Elektrotechnik ²⁾	D	Uni	1
Elektrotechnik ⁶⁾	L	Uni	11
* Englisch	L	Uni	10
Französisch	L	Uni	10
Gemeinschaftskunde (Politik)	L	Uni	9
Geschichte	L, M	Uni	8
* Geographie	L, D	Uni	8
* Geologie-Paläontologie	D	Uni	5
* Geophysik	D	Uni	5
Hauswirtschaft (= Arbeitslehre/Hauswirtsch.)	L	Uni	11
* Informatik	D	ZVS	3
* Kulturgeschichte Osteuropas	M	Uni	8
Kulturwissenschaft	M	Uni	10
* Kunst	L	Uni	10
Linguistik	M	Uni	10
Mathematik	L, D	Uni	3
Metalltechnik ⁶⁾	L	Uni	11
* Musik ³⁾	L	Uni	10
Pädagogik (Schule) ⁴⁾	D	Uni	12
Philosophie	M	Uni	10
Physik	L, D	Uni	1
Politik	D	Uni	9
Produktionstechnik	D	Uni	4
* Psychologie	D	ZVS	9
* Rechtswissenschaft ⁵⁾	S	Uni	6
Religionspädagogik	L	Uni	9
Religionswissenschaft	D	Uni	9
Romanistik	M	Uni	10
* Sozialpädagogik ²⁾⁷⁾	D	Uni	12
Sozialwissenschaft ⁶⁾	L	Uni	11
Sozialwissenschaft ²⁾	D	Uni	9

Studiengang/-fach	Abschluß- art	Einschreibung/ Bewerbung bei	Fachbereich
Soziologie	D, M	Uni	8
Sport ¹⁰⁾	L	Uni	11
Technisches Werken (= Arbeitsl./Techn. W.)	L	Uni	11
Textilarbeit (= Arbeitsl./Textilarbeit)	L	Uni	11
Weiterbildung/Erwachsenenbildung ⁷⁾	D	Uni	12
Weiterbildung/Zusatzstudium ⁹⁾	Zertifikat	Uni	12
Weiterbildung/Kontaktstudium	Teiln.besch.	Uni	12
Wirtschaftswissenschaft ²⁾	D	Uni	7
Wirtschaftswissenschaft ⁶⁾	L	Uni	11

D = Diplom

L = Staatsexamen für das Lehramt an öffentlichen Schulen

M = Magister

S = 1. Staatsprüfung für Juristen

Anmerkungen:

- 1) Ausbildung von Deutschlehrern für den Unterricht mit ausländischen, insbesondere türkischen Kindern in deutschen Schulen
- 2) Auch Aufbaustudium für Fachhochschulabsolventen der entsprechenden Fachrichtung, bei Sozialwissenschaft auch der Hochschule für Wirtschaft und Politik, Hamburg
- 3) Aufnahmeprüfung und Fragebogen
- 4) Aufbaustudium für Bewerber mit Staatsexamen für das Lehramt oder entsprechenden Vorkenntnissen (z. B. Vordiplom)
- 5) Zweistufige Juristenausbildung
- 6) Aufbaustudiengang im Studiengang LS II bF – nur für Absolventen eines entsprechenden Fachhochschulstudiums
- 7) Eigenständige erziehungswissenschaftliche Diplomstudiengänge mit Abschluß Diplom-Pädagoge bzw. Diplom-Sozialpädagoge
- 8) Nur Aufbaustudium für Absolventen eines Universitäts- oder Fachhochschulstudiums mit entsprechenden Sprachkenntnissen
- 9) Besondere Zulassungsbedingungen und -termine im Studentensekretariat der Universität Bremen erfragen
- 10) Ärztliche Bescheinigung über die Sporttauglichkeit nötig.

Magisterstudienfächer

Beim Magisterstudium werden entweder zwei Hauptfächer oder ein Haupt- und zwei Nebenfächer studiert. Eine weitere Aufteilung ist durch die Wahl von Studienelementen möglich, wobei ein solches Studienelement in etwa einem halben Nebenfach entspricht.

Mit Ausnahme des Faches Kulturgeschichte Osteuropas, das nur als 1. Hauptfach studiert werden kann, können die Hauptfächer auch als Nebenfächer studiert werden.

Weitere Nebenfächer sind:

Erziehungswissenschaft, Kunstwissenschaft, Musikwissenschaft.

Studienelemente

Geschichte und Theorie der Soziologie/Sozialstruktur, Soziologische Theorien und Methoden, Angewandte Soziologie und Methoden, Multilinguale und interkulturelle Erziehung, Philosophie, Grundlagen pädagogischen Handelns, Pädagogik als Erfahrungswissenschaft, Ökonomie und Recht des Bildungswesens, Interdisziplinäres Studium Dritte Welt, Arbeitswissenschaft.

4.3 Die Selbstverwaltung der Universität

Nach dem Bremischen Hochschulgesetz (BremHG) wird die Akademische Selbstverwaltung auf **zentraler Ebene** durch die Organe Konvent, Akademischer Senat und Rektor, auf **dezentraler Ebene** durch die Fachbereichsräte und die Fachbereichssprecher wahrgenommen.

Die Aufgaben des **Konvents**, die im wesentlichen in der Durchführung von Wahlen, z. B. zum Akademischen Senat, des Rektors und der Konrektoren, sowie in der Beratung allgemeiner hochschulpolitischer Angelegenheiten bestehen, sind in § 79 BremHG geregelt. Der Konvent setzt sich aus 61 Mitgliedern zusammen (31 Professoren, 10 Studenten, 10 Akademische Mitarbeiter, 10 sonstige Mitarbeiter). Der **Akademische Senat** ist das zentrale Beschlußorgan der Hochschule. Seine Kompetenzen sind in § 80 BremHG geregelt. Er tagt unter dem Vorsitz des Rektors und besteht aus 21 Mitgliedern (7 Professoren, 4 Fachbereichssprecher, 4 Akademische Mitarbeiter, 2 sonstige Mitarbeiter, 4 Studenten).

Struktur der Universität Bremen

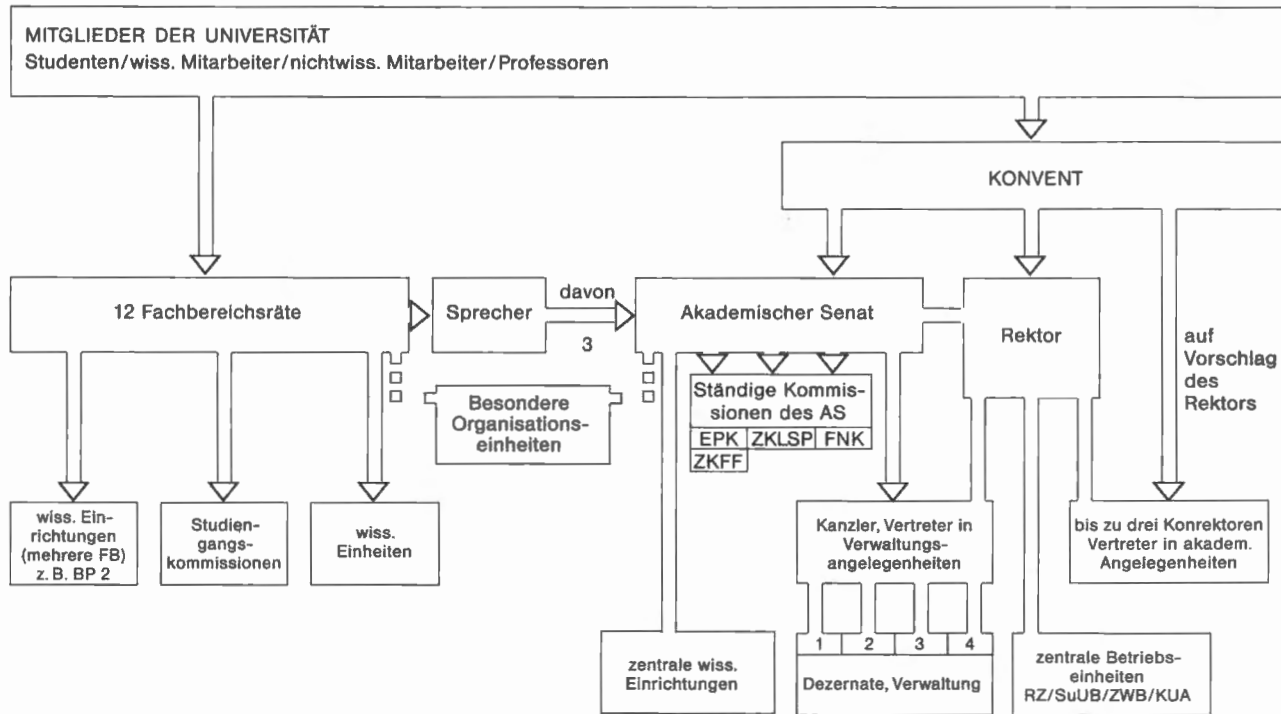

Wahl



Organisationsaufbau
Verantwortung gegenüber



einvernehmlicher Einrichtungsbeschluss

Universitätsleitung

	Raum	Ruf
Rektor		
Prof. Dr. Jürgen Timm	MZH 1090	-2708
Vorzimmer		
Marion Schöttgen	MZH 1100	-2708
Konrektoren		
Prof. Dr. Wolfgang Heyser	MZH 2400	-2711/-2736
Prof. Dr. Jörg Berndt	MZH 2430	-2711/-4334
Prof. Dr. Christian Marzahn	MZH 2420	-2711/-2686
Vorzimmer		
Kirsten Pieper	MZH 2390	-2711

Konvent

Vorstand

Prof. Dr. Rolf Knieper, Fachbereich 6
Dr. Vassiliki Breunig-Lyriti, Fachbereich 4, Personalrat
Martina Neueroth, Beuthener Straße 48, 2850 Bremerhaven

Geschäftsstelle

Klaus Schodde, MZH, Raum 1080, Telefon 218-2705

Akademischer Senat

Vorsitzender

Prof. Dr. Jürgen Timm

Geschäftsstelle

Silke Lamping, MZH, Raum 1085, Telefon 218-2707

Zentrale Kommissionen des Akademischen Senats

Zentrale Kommission für Lehre, Studium und Prüfungen (ZK-LSP)

Vorsitzender

Prof. Dr. Christian Marzahn

Geschäftsstelle

N. N.

Haushaltsausschuß des Akademischen Senats

Vorsitzender

Prof. Dr. Jürgen Timm

Zentrale Kommission für Forschungsplanung und wissenschaftlichen Nachwuchs (ZK-FNK)

Vorsitzender

Prof. Dr. Wolfgang Heyser

Geschäftsstelle

Inge Reick, MZH, Raum 2250, Telefon 218-3293

Uschi Moll, MZH, Raum 2250, Telefon 218-2772

Zentrale Kommission für Frauenfragen (ZKFF)

Arbeitsstelle der ZKFF:

Sabine Görge-Dey, Manuela Malt, MZH, Raum 2410, Telefon 218-2418

Allgemeiner Studentenausschuß (ASTa)

Vorstand

Stu-Haus

Ruf

-2023

Sekretariat

Stu-Haus

-3314/-2725

Sozialreferent (BAföG-Beratung)

Stu-Haus

-3335

Trotz dieser schönen Anzeige

unsere beste Werbung bleibt die von Mund zu Mund!



Grüsemannallee 69
An der Endstation Linie 5,
Ecke Kulenkampffallee
2800 Bremen 1
Telefon (0421) 2174 65

Unic Copy
Angelika Herzig

der Service für Fotokopien
und Bindungen

4.4 Zentrale Universitätsverwaltung und Personalrat

	Raum	Ruf
Kanzler		
Gerd-Rüdiger Kück	MZH 1130	-2712
Vorzimmer		
Martina Rehnert	MZH 1140	-2715

- 01 - Sachgebiet Rektoratsangelegenheiten/Zentrale Organe

Sachgebietsleiterin		
Rosemarie Goerke	MZH 1120	-2704/-2708/-2709
Zentrale Organe		
Silke Lamping	MZH 1085	-2707
Klaus Schodde	MZH 1080	-2705
Heidi Trage	MZH 1110	-2709

- 02 - Sachgebiet Arbeitssicherheit

Sachgebietsleiter		
Walter Bibow	GW1, A 0098	-2673
Christa Kamp	GW1, A 0097	-3666
Joachim Förster	GW1, A 0096	-3587

- 03 - Sachgebiet Presse- und Informationswesen

Pressesprecherin		
Winnie Abraham	MZH 2070	-2751/-2766
Sekretariat		
Ingrid Schlagheck	MZH 2060	-2766/-2751
Redaktion		
Eberhard Scholz	MZH 2060	-2760
Telefax		-4270

- 04 - Sachgebiet Projektförderung – Umweltforschung

	Raum	Ruf
Volker Preuss	FVG M 1150	- 2206
Marlies Gumpel	FVG M 1140	- 4192
Telefax		- 4188

- 05 - Sachgebiet Organisation und Datenverarbeitung

Sachgebietsleiter

Dr. Martin Mehrrens	MZH 1150	- 3900
---------------------	----------	--------

Verwaltungsorganisation/ADV-Systeme

Klaus Tietze	MZH 1192	-2469
Manfred Skripalle	MZH 1194	-3454

Geschäftsverteilung

Gesine Herzberg	MZH 1194	-3437
-----------------	----------	-------

Textverarbeitungssysteme/Sekretariat

Sabine Schockert	MZH 1140	-3901
------------------	----------	-------

Poststelle

Heinz Blechschmidt	MZH 0110	-2717
--------------------	----------	-------

Dezernat 1

Zentrale Angelegenheiten von Lehre und Forschung/ Hochschulentwicklungsplanung, Rechtsangelegenheiten

	Raum	Ruf
-1- Dezernent		
Werner Hoffacker	MZH 2200	-2714
Vorzimmer		
Margarete Bünz	MZH 2210	-2743
-10- Akad. und stud. Angelegenheiten/Hochschulstatistik		
Sachgebietsleiter		
Karl Odendahl	MZH 1320	-2777
Sekretariat		
Ingeborg Klipfel	MZH 1340	-2728
Studentensekretariat		
Gerd Langnickel	MZH 1330	-2735
A-K		
Elvira Günther	MZH 1360	-2741
Wilhelm Albrecht	MZH 1360	-2740
L-Z		
Rainer Weisel	MZH 1370	-2749
Günter Höhnel	MZH 1370	-2749
Irmtraud Wolf	MZH 1370	-2745
Zulassungsstelle		
Hannelore Huckemeyer	MZH 1350	-2742
Ulrike Karsten	MZH 1350	-2746
Renate Persy	MZH 1350	-2748
Akademisches Auslandsamt		
Erika Harjes-Badawi	MZH 1260	-2706
Georgios Daniliidis	MZH 1290	-2587
Annegret Meinking	MZH 1270	-2733
Hartmut Ruhberg	MZH 1260	-4342
Renate Schröder	MZH 1280	-2732
Wolfgang Streubel	MZH 1260	-4343
Zentrale Studienberatung		
Marianne Klaassen	MZH 1240	-2798
H.-Joachim Tiefensee	MZH 1220	-2527
Renate Zimmermann	MZH 1225	-3230
Zentrales Prüfungsamt für Sozial- und Geisteswissenschaften		
Brigitte Müller	GW II, B 3925	-4344
Marion Schön	GW II, B 3935	-2351
Inge Franck	GW II, B 3040	-2185
Gunda Waliczek	GW II, B 3935	-2177
Diplom Psychologie (N.N.)	GW II, B 3940	-3049
Heike Neddermeyer	GW II, B 3940	-3049
Statistik		
Bernd Dahlenberg	MZH 1300	-2750
-11- Hochschulentwicklungsplanung (HEP)		
Sachgebietsleiter, Ausstattungsplanung		
Christoph Bäuml	MZH 2280	-2797
Geschäftsstelle HEP		
Dorita Blanke	MZH 2255	-2775

Entwicklungsplanung/ Kapazitäts-/Lehrbedarfsangelegenheiten	Raum	Ruf
Michael Sabaß	MZH 2260	-2771
Elke Koch	MZH 2270	-2086
Lehre, Studium		
Ludwig Voegelin	MZH 2230	-2787
Margot Achnitz	MZH 2270	-2086

–12– Forschungsförderung und Wissenschaftstransfer

Sachgebietsleiter		
Karl-Leonhard Reinhold	MZH 2170	-4212
FNK-Geschäftsstelle		
Inge Reick	MZH 2250	-3293
Ursula Moll	MZH 2250	-2772
UniTransfer (Büro für Wissenschaftstransfer)		
Dr. Roland Vogt	MZH 2150	-3253
Christian Huege	MZH 2150	-3478
Christa Lepszy	MZH 2150	-3478
Modellversuch „Innovationsprojekte Hochschule – Wirtschaft (IHW)“		
Dagmar Möller	MZH 2160	-3903

–13– Rechtsstelle

Sachgebietsleiter		
Erik Voermanek	MZH 2460	-2796
Sekretariat		
Brigitte Willenberg	MZH 2485	-3413
Allgemeine Rechtsangelegenheiten		
Gerlinde Walter	MZH 2430	-3412
Allgemeines Hochschulrecht, Widerspruchsverfahren		
Elke Herrlich	MZH 2470	-3410
Wahleiter/Geschäftsstelle		
Werner Döbelin	MZH 2480	-3415

Dezernat 2

Personalangelegenheiten

–2– Dezernent/in		
N. N.		
Vorzimmer		
Anneliese Burkhardt	MZH 3250	-3441/3444

	Raum	Ruf
-2/1- Ausbildungsangel./ABM		
Maritta Hoppe	MZH 3390	-3456
-21- Beamtenrecht/Hochschullehrerrecht/Berufungsangelegenheiten/ besoldungsrechtliche Nebengebiete/Personalrechtssonderangelegenheiten		
Sachgebietsleiter		
Manfred Lück	MZH 3360	-3465
-210- Personalsachbearbeitung		
Maritta Hoppe	MZH 3390	-3456
-22- Tarifrchtsangelegenheiten der Angestellten und Arbeiter		
Sachgebietsleiter		
Ortrud Lamping	MZH 3290	-3444
-220- Personalsachbearbeitung		
N. N.	MZH 3280	-3443
-222- Lohnempfänger		
Uwe Gronau	MZH 3210	-3438
Dezernat 3		
Haushalt/Finanzen		
-3- Dezernent		
N. N.	MZH 3090	-3423
Vorzimmer		
Nina Warnken	MZH 3100	-3423
-3/1- Stellenbewirtschaftung/Ausschreibungen/Hausausweise		
Werner Fahrenholz	MZH 3210	-3447
Wolfgang Warnken	MZH 3210	-3446
Ute Stelter	MZH 3210	-4036
-3/2 + 3/3- Raumbewirtschaftung		
Ursula Brüggemann	MZH 2430	-3486
Marion Rüther	MZH 2430	-2687
-30- Allgemeine Angelegenheiten der Finanzplanung, des Gesamthaushalts und des Haushaltsrechts		
Sachgebietsleiter		
Rolf Kühne	MZH 3110	-3425
Haushaltsmittel des Dienstleistungsbereichs	MZH 3160/3080	-3432/-3436
Haushaltsmittel für Lehre und Forschung	MZH 3130/3140/3150	-3428/-3430/ -3477

Die AOK macht es Studenten leichter!



**Rufen Sie uns doch
einfach an:**

Telefon (04 21) 17 61-268

Wir beraten Sie gern.

AOK
Die Gesundheitskasse.

	Raum	Ruf
Haushaltsmittel für Drittmittelforschung	MZH 3120/2360/2450	-2932/-3460/ -2473
Haushaltsmittel für Stipendien	MZH 3160	-3428
-31- Zentraler Einkauf, Vermögens- und Inventarverwaltung, Reisekosten, Haftpflichtangelegenheiten		
Sachgebietsleiter		
Gerhard Gässler	MZH 3230	-3419
Materialverwaltung	MZH 3050	-3427
Vermögens- und Inventarverwaltung, Versicherung	MZH 3410/3150	-3419/-3469
Unfall- und Haftpflichtangelegenheiten	MZH 3150	-3419
Reisekosten	MZH 3060	-3427
Zahlstelle (tägl. 9–12 Uhr, außer dienstags: 10–12 Uhr)	MZH 3050	-3417
Zentraler Einkauf	MZH 3070	-3370
Zentrale Fundstelle	MZH 3410	-3469
-32- Druckerei und Reproduktion		
Sachgebietsleiter		
Ernst-August Markus	Betriebshof 2290	-3369
Auftragsannahme (tägl. 10–12 Uhr)	Betriebshof 2010	-3102
Textverarbeitung	Betriebshof	-3373
Montage	Betriebshof	-2254
Druckerei	Betriebshof	-2678
Buchbinderei	Betriebshof	-2271
Dezernat 4		
Technischer Betrieb/Bauangelegenheiten		
-4- Dezernent		
Klaus Bergmann	MZH 2100	-3487
Vorzimmer		
Elli Hosenfeldt	MZH 2110	-2672
Betriebstechn. Rechnungswesen	Betriebshof	-2683
-40- Betriebstechnik		
Klaus Gajke	Energiezentrale	-3203

	Raum	Ruf
Zentrale Leittechnik/ Zentrale Energietechnik	Energiezentrale	-3255
Gebäudebetriebstechnik	NW 1, N 1220	-2250
Gebäudebetriebstechnik für:		
GW 1, NW 1	NW 1, N 1220	-2250
Staats- und Universitätsbibliothek	UB 1290	-3696
IW 1 u. 2, Hörsaal, ZARM1	UB, 0340	-2669
Zentralbereich,		
Forschungsverfügungsgebäude	Tel. Z., 1220	-2020
Zentrum für Humangenetik,		
Mehrzweckhochhaus, GW 2	MZH 1305	-3485
NW 2, Biologischer Garten,		
Geowissenschaften	NW 2, A 1195	-2800
Betriebshof, Zentralwerkstätten	Betriebshof	-3600
Zentr. Warenannahme/Zentrallager	Betriebshof	-2685
-42- Bauangelegenheiten		
Wilfried v. d. Behrens	MZH 2080	-3498
Bauplanung	MZH 2130	-3493
Bauunterhaltung/bauliche Ergänzungsmaßnahmen	MZH 2090 Betriebshof	-3661 -2683
-43- Sportanlagen – Betrieb und Verwaltung		
Hans-Dieter Ullrich	Sportturm C 2215	-2329
Verwaltung	Sportturm C 2210	-2555
Technischer Betrieb	Sportturm C 2210	-2337
Schwimm- und Badebetrieb	Schwimmbad D 1540	-2535
Personalrat		
Hans Batschat	MZH 2340	-2502
Manfred Schürz	MZH 2310	-3258
Peter Wehmeyer	MZH 2330	-2501/-2784
Sekretariat		
Christa Buldtmann	MZH 2320	-2785
Sigrid Tretow	MZH 2320	-2784
Vertrauensfrau der Schwerbehinderten		
Marianne Klaassen	MZH 1240	-2798
Vertretung		
Werner Döbelin	MZH 2480	-3415

5. Einrichtungen der Universität

5.1 Die Fachbereiche der Universität im Überblick

Das Studium an der Universität findet in 12 Fachbereichen statt, wobei jeder Fachbereich einen oder mehrere Studiengänge umfaßt. Bei den Studiengängen gibt es eine weitere Unterteilung nach Abschlußarten wie Staatsexamen (z. B. für das Lehramt), Diplomexamen oder Magister.

Die Zuordnung der Studiengänge zu den Fachbereichen wird aus der folgenden Übersicht deutlich:

Fachbereich	Studiengänge/Fächer	Fachbereichsverwaltungen Name/Gebäude	Telefon
FB 1	Physik/Elektrotechnik	K. Isbrecht B. Gierschner NW 1, Raum S 2451	218-2218 218-3519
FB 2	Biologie/Chemie	Friedrich Zittlosen N.N. NW 2, Raum A 2180	218-2866 218-2865
FB 3	Mathematik/ Informatik	H. Feldmann A. Jeske MZH, Raum 7132	218-2436 218-2436
FB 4	Produktionstechnik	H. Ruthke, Raum 2160 H. Bleich, Raum 2190 FZ B	218-3850 218-3367
FB 5	Geowissenschaften Geologie-Paläontologie	R. Behrens, Raum 1180 H. Griesche, Raum 1170 GEO	218-2826 218-3673
FB 6	Rechtswissenschaft	H.-J. Koch N.N. GW 2, Raum B 3930	218-2233 218-2179
FB 7	Wirtschaftswissenschaft	P. Bolt, Raum B 3920 A. Schlüter, Raum B 3975 GW 2	218-3089 218-3184
FB 8	Geographie, Geschichte, Soziologie, Kulturgeschichte Osteuropas	J. Sterzik, Raum A 2230 O. Thöle, Raum A 2250 GW 2	218-3092 218-3093
FB 9	Human- und Sozialwissenschaften Sozialwissenschaft, Politikwissenschaft/ Gemeinschaftskunde, Psychologie, Religion	J. Brüggemann, GW 2, B 2280 G. Schulz, GW 2, B 2290	218-3053 218-2293
FB 10	Sprach- und Kulturwissenschaften Kunst, Musik, Deutsch, Deutsch als Fremdsprache, Englisch, Französisch, Philosophie, Linguistik, Kulturwissenschaften	S. Kutsupis, Raum A 2400 D. Schröder, Raum A 2470 GW 2	218-3022 218-3143
FB 11	Arbeits- und Bildungswissenschaften Arbeitslehre, Technik, Textil, Hauswirt- schaft, Sport, LS II bF/Diplom-Berufs- pädagogik, Behindertenpädagogik	A. Beck-Christensen GW 2, Raum B 1660 E. A. Warncke Sportturm, Raum C 3160	218-2028 218-2754
FB 12	Erziehungs- und Gesellschaftswissensch. Weiterbildung, Sozialpädagogik, Diplom- pädagogik, Kernbereich Primarstufe	H. Meyer, Raum A 3260 A. Jöhnk, Raum A 3250 GW 2	218-2065 218-3123

Die Fachbereiche werden von einem **Fachbereichssprecher**, der ein dem Fachbereichsrat angehörender Professor ist, gegenüber der Universitätsleitung und der Öffentlichkeit vertreten. Der **Fachbereichsrat**, das „Parlament“ des Fachbereichs, setzt sich aus Professoren, akademischen Mitarbeitern, sonstigen Mitarbeitern und Vertretern der Studenten zusammen. Der Fachbereich, dessen Aufgaben im § 87 des Bremischen Hochschulgesetzes aufgezählt sind, ist beispielsweise zuständig für das Lehrangebot, die Studien- und Prüfungsordnungen, Studienpläne und Berufungsvorschläge für neue Professoren bzw. Professorinnen. Im Fachbereich wird also alles, was das Studium unmittelbar betrifft, beschlossen. Allerdings entscheidet in den meisten Fällen endgültig der Senator für Wissenschaft und Kunst bzw. der Senat des Landes Bremen, da viele Beschlüsse einer staatlichen Genehmigung bedürfen, um in Kraft zu treten.

Außerhalb der Fachbereiche können **zentrale wissenschaftliche Einheiten** und **zentrale Betriebseinheiten** eingerichtet werden. Es bestehen zur Zeit die Zentrale wissenschaftliche Einrichtung „Arbeit und Betrieb“ (ZWE/AB) innerhalb des Kooperationsbereiches Universität – Arbeiterkammer (KUA) und die Zentrale wissenschaftliche Einrichtung „Experimentelle und angewandte Humangenetik – Genetische Beratungsstelle“ (Zentrum für Humangenetik und genetische Beratung), die Zentrale wissenschaftliche Einrichtung Deutsche Presseforschung sowie die Zentrale wissenschaftliche Einrichtung „Philosophie“. Als **wissenschaftliche Einrichtung** der Fachbereiche 1, 2 und 3 besteht zudem ein Berufspraxiszentrum für die mathematisch-naturwissenschaftlichen Studiengänge. Zentrale Betriebseinheiten der Universität sind die Bibliothek und das Rechenzentrum sowie die Zentralstelle für die Durchführung des Kooperationsvertrages mit der Arbeiterkammer Bremen und das Zentrum für Weiterbildung (ZWB). Für gemeinsame Angelegenheiten der Lehre, die von mehreren Fachbereichen wahrzunehmen sind, können **besondere Organisationseinheiten** gebildet werden. Eine solche Organisationseinheit ist die Organisationseinheit **Lehrerbildung (OEL)** an der Universität.

Studienführer und Vorlesungsverzeichnisse

druckt preiswert

CONTEXT-VERLAG
Deutscher Hochschulverlag

W-6053 Obertshausen 1 · Brühlstraße 9
Telefon (0 61 04) 48 41 · Telefax (0 61 04) 48 43

Wir unterbreiten Ihnen gern ein unverbindliches Angebot!

5.2 Staats- und Universitätsbibliothek

2800 Bremen 33, Bibliothekstraße, Zentralbereich (Eingang am Boulevard)

Postanschuß: 218-1 (bei Durchwahl 218 + Ruf)

Öffnungszeiten:	Mo–Fr	9.00 bis 20.00 Uhr
	Sa	9.00 bis 13.00 Uhr
Ausleihzeiten:	Mo, Di, Do	9.00 bis 17.30 Uhr
	Mi	11.00 bis 17.30 Uhr
	Fr	9.00 bis 16.00 Uhr
	Sa	9.00 bis 13.00 Uhr

(Änderungen werden durch universitäre Bekanntmachungen und durch die Presse mitgeteilt)

Leitung

		Ruf
Direktor der Staats- und Universitätsbibliothek	Prof. Dr. Hans-Albrecht Koch	-2601
Stellvertreter	Dr. Jürgen Babendreier	-2610
	Reinhard Jung	-2744
	Dr. Wolfgang Budach	-2620
Vorzimmer	Petra Jeschkowsky/Bettina Ernst	-2601/-2602
Bibliotheksverwaltung	Reinhard Jung	-2744
Benutzung		
Dezernent	Dr. Wolfgang Budach	-2620

Benutzungseinrichtungen

Ebene 1

Zentrale Auskunft	-2615
Ortsleihe	-2647/-2643
Fernleihe	-2644/-2645

Ebene 2

Fachauskunft: Naturwissenschaften, Technik, Rechtswissenschaften, Wirtschaftswissen- schaften, Sozialwissenschaften, Politikwissenschaften	-2617
Bestandsbetreuung Jura	-2157
Informationsvermittlungsstelle	-3617

Ebene 3

Fachauskunft: Geisteswissenschaften, Geschichtswissenschaften, Linguistik und Literaturwissenschaften, Geowissenschaften	-2618
--------------------------------------------------------------------------------------------------------------------------------	-------

Ebene 4

Fachauskunft: Publizistik, Theaterwissenschaft, Kunstwissenschaft, Archäologie, Musik- wissenschaft, Bremensien, Rara, Handschriften	-2619
AV-Materialien	-3647
AV-Technik	-3656
Standortkatalog der deutschen Presse und Mikrofilmarchiv	-3651

Bereichsbibliotheken		Ruf
Bereichsbibliothek 11 oek Wirtschaftswissenschaften Öffnungszeiten: Mo–Do 9.00–18.00 Uhr, Fr 9.00–15.00 Uhr	GW 2, A 3680/90	-2143
Bereichsbibliothek 15 Physik/Elektrotechnik Öffnungszeiten: Mo–Fr 9.00–16.00 Uhr	NW 1, S 311/312	-2424
Bereichsbibliothek 18 Chemie/Biologie Öffnungszeiten: Mo–Do 9.00–12.00 Uhr	NW 2, A 4090	-2939
Bereichsbibliothek 19 Mathematik/Informatik Öffnungszeiten: Mo–Do 13.00–15.00 Uhr	MZH 6190	-2973

Betriebseinrichtungen

Dezernent	Dr. Jürgen Babendreier	-2610
Fachreferenten:		
Allgemeine Nachschlagwerke, Buch- und Bibliothekswesen	Ingrid Wagner	-2040
Ingenieurwissenschaften	N. N.	-2610
Kybernetik/Informatik	N. N.	-2620
Astronomie, Physik, Mathematik, Elektrotechnik, Allgemeine Naturwissenschaften	Christian Bastuck	-3610
Agrarwissenschaft, Biowissenschaften, Ozeanographie, Geowissenschaften	Gerd Dasenbrook	-3613
Medizin, Humanbiologie, Chemie	Udo v. Neindorff	-3615
Wirtschafts- und Sozialwissenschaften	Dr. Peter Gelis	-3618
Anglistik, Militärwissenschaften, Orientalistik	Thilo Hobelmann	-3636
Rechtswissenschaften	Jörg-Volker Vogel	-3626
Politik/Politikwissenschaft	Dr. Martin Walsdorff	-3620
Geschichte	Hartmut Silz	-3639
Psychologie	Hartmut Jaene	-3637
Allgemeine Sprach- und Literatur- wissenschaft, Romanistik, Klassische Philologie, Skandinavistik, sonstige Sprachen und Literaturen	Dr. Jürgen Babendreier	-3634
Germanistik	N. N.	-3630
Slawistik, Volkskunde, Ethnologie, Geographie	Barbara Melchiorre	-3633
Kunst, Archäologie, Musik, Sport	N. N.	-3654
Publizistik und Kommunikationswissen- schaft, Theaterwissenschaft, Philosophie	Wilbert Ubbens	-3646
Rara, Handschriften	Dr. Armin Hetzer	-3689
Bremensien, Regionalia	Dr. Martin Walsdorff	-3640

		Ruf
Religionswissenschaft, Theologie	N. N.	-3643
Pädagogik	N. N.	-3641
Sondererwerbung/ Hochschullehrerbestellungen	Maïke Bade	-2626
Zeitschriftenerwerbung	Uta Qureshi	-2616

Teilbibliotheken an Bremer Hochschulen

Teilbibliothek für Sozialwesen Universitätsallee, GW 1, Block C, 2800 Bremen 33 Öffnungszeiten: Mo–Do 9.00–16.00 Uhr, Fr 9.00–14.00 Uhr		-3590
Teilbibliothek für Technik Neustadtswall 30, 2800 Bremen 1 Öffnungszeiten: Mo–Do 9.00–16.00 Uhr, Fr 9.00–14.00 Uhr		59 05-286
Teilbibliothek für Wirtschaft und Nautik Werderstraße 73, 2800 Bremen 1 Öffnungszeiten: Mo bis Do 9.00–17.00 Uhr Fr 9.00–14.00 Uhr		59 05-120
Teilbibliothek an der Hochschule für Künste Am Wandrahm 23, 2800 Bremen 1 Öffnungszeiten: Mo/Di 8.30–16.30 Uhr, Mi 8.30–18.00 Uhr Do 10.00–16.30 Uhr, Fr 8.30–14.00 Uhr		3 08 90-17
Teilbibliothek an der Hochschule Bremerhaven An der Karlstadt 8, 2850 Bremerhaven Öffnungszeiten: Mo–Do 8.30–17.00 Uhr, Fr 8.30–16.00 Uhr		(04 71) 48 23-250

5.3 ZFN Zentrum für Netze und verteilte Datenverarbeitung (in Vorbereitung)

Leiter	Raum	Ruf
Dr. Wolf-Dietrich Schwill	MZH 4260	-2406
Sekretariat/Verwaltung N. N.	MZH	
Netzdienste und Netzserver		
Unixbetriebssystem		
Leiter: Heinz-Ulrich Kirschke	MZH 4310	-2471
N. N.	MZH	
Bernward Wagner	MZH 4110	-2470
Roland Weber	MZH 0180	-2246
Netzbetrieb		
Leiter: Eberhard Heidemann	MZH 4320	-3537
Peter Fahrenholz	MZH 4330	-3542
Alfred de Groot	MZH 0180	-2246
Informationsdienste/Datenbanken		
N. N.	MZH	
Roland Lubenow	MZH 4110	-2848
Dieter Döring	MZH 4100	-2480
Statistik und Projektberatung		
Leiter: Dr. Wolf-Michael Kähler	MZH 4092	-3577
Dr. Peter Bothner	MZH 4370	-2852
Dr. Werner Schulte	MZH 4370	-2468
Dezentrale Anwenderbetreuung		
Joachim Sauerland	MZH 4130	-3549
Joachim Fritzsich	MZH 4050	-2851
Marja Tuomaala-Mählick	MZH 4330	-2095
Elfriede Lüssen	MZH 0180	-2246
Uwe Leers	MZH 4090	-2847

5.4 Zentrum für Weiterbildung

(Die Räume des Zentrums für Weiterbildung befinden sich neben der Mensa, Haupteingang vom Boulevard)

Öffnungszeiten: Mo–Do 9.00–16.00 Uhr, Fr 9.00–14.00 Uhr

Leiter	Raum	Ruf
Dr. Ernst Raters	ZWB 1340	-3409
Sekretariat Sibylle Koch	ZWB 1341	-3409/-4077
Bremer Ausbildungspartnerschaften (BAP)		
Gabriel Knieschon	MZH 4140	-2770
Verwaltung, Beratung und Dokumentation		
Gaby Deichsel	ZWB 1410	-2790/-3409
Karin Libertin	ZWB 1410	-2790/-3409
		Telefax -3209
Weiterbildendes Studium und Wissenschaftliche Weiterbildung		
Gisela Podewils	Geo 3 C 1191	-4069
Weiterbildendes Studium Berufspädagogik		
Helmut Passe-Tietjen	GW 2 B 2690	-3469
Projekte		
Technischer Wandel und neue Qualifikationen in der Berufsbildung zur wissenschaftlichen Weiterbildung von Ausbildern und Lehrern in Kooperation Wissenschaft–Berufspraxis (MODAL)		
Astrid Bleck-Klatt	Pavillon 0480	-3208
Ursula Rettke	Pavillon 0480	-3208
Verbesserung für Ausbilderqualifikation VAQUA		
Hans-Joachim Behrens	Pavillon 0846	-2885
Gerd-Joachim Fenger	Pavillon 0846	-2885
Inge Eggert	BWU, Schillerstr. 10	32 84 45
Nord-Süd-Transfer von innovativen Konzepten der Ausbildungspraxis und Ausbildungsmodulen zur Bereicherung und Diversifizierung des portugiesischen Ausbildungssystems – TRANSPORT –		
Dr. Wolfgang Vierke	Pavillon 0486	-3245
Wissenschaftstransfer durch Weiterbildung Norddeutsches Seminarprogramm im Kooperationsverbund Wissenschaft–Wirtschaft (MOBIL/BLK-Modellversuch)		
Dr. Hermann Finkenzeller	Geo 3 C 1191	-4070
Michael Ueberbach	Geo 3 C 1191	-4070
Barbara Spies	Geo 3	-4068
Anja Exner	Geo 5	-2018
Kooperation mit der Universität Rostock in den Bereichen Fernstudium und Wissenschaftliche Weiterbildung		
Wolfgang Neufahrt	Geo 3 C 1191	-4068
Klaus Vetter	Geo 3 C 1191	-4068
Barbara Fischer	Geo 5	-4281
Entwicklung von Transferkursen für mittlere und kleinere Unternehmen in der Region Bremen und Bremerhaven (ENTRA)		
Gisela Podewils	Geo 3 C 1191	-4069

Raum**Ruf****Innovationsmesse und Wissenschaftstransfer-Kongreß (BremTec)**

Christa Darnstedt	} Messe- und } Kongreßbüro	BITZ 0.63/2	2208-124
Karin Eek		BITZ 0.63/2	2208-145
Franz Arens		BITZ 1.38	2208-123
Gaby Deichsel		ZWB 1410	-2790
Mechthild Klostermann		BITZ 0.70	2208-182
Horst Martens		BITZ 0.65/2	2208-209
Renate Petschko		BITZ 0.64/1	2208-183
Martina Pfeffer		BITZ 0.64/1	2208-183
Sigrid Schneider-Gerwien		BITZ 0.70	2208-195
Andrea Volhard		BITZ 0.63/2	2208-183
Rolf Wallbach		BITZ 0.65/2	2208-184
Dr. Peter Werbick		BITZ 0.70	2208-220
Hildegard Windolph		BITZ 1.38 a	2208-182

Telefax 2208-218

Fernstudium**Leitung**

Christel Möllers	ZWB 1320	-2581/-3408
------------------	----------	-------------

Fernstudienzentrum

Irmgard Maschke	ZWB 1330	-3408/-4017
Helmut Winkler	ZWB 1351	-3347/-3408
N. N.	ZWB 1310	-3250
Mentorenraum	ZWB 1380	-2240

Projekte**Fernstudium Bremerhaven**

Hochschule Bremerhaven
An der Karlstadt 8

Brigitte Neubauer	V 201	0471/411620
-------------------	-------	-------------

Humanistische Pädagogik/Humanistische Psychologie (HP)

Jörg Ehrenforth	ZWB 1390	-2726
-----------------	----------	-------

Fernstudium Ökologie (OE)

ZWB 1390	-2581
----------	-------

Fachübergreifende Integration von Lehrangeboten im Medienverbund – mit Adressatenschwerpunkt Senioren (FILIM)

Iris Koggenhop	ZWB 1360	-3249
Ruth Kriete	ZWB 1350	-3180

	Raum	Ruf
Verein zur Förderung der Berufschancen arbeitstuchender Hochschulabsolventen e. V. (VFBH)		
Geschäftsführer		
Günter Adradt	BITZ 0.71	2208-138
Ulrich Herbert	BITZ 0.71	2208-139
Hans-Jürgen Zaremba	BITZ 0.71	2208-139
VFBH Philipp-Reis-Schule		
	Gansberg Pavillon	251620/30
Michael Unterstein	Pavillon	251620/30
Iris Römmermann	Pavillon	251620/30

5.5 Zentrale Wissenschaftliche Einrichtung „Deutsche Presseforschung“

Aufgabe der ZWE ist die Erforschung der Geschichte der deutschsprachigen Presse (unter Einschluß auch nichtperiodischer Medien wie Flugblatt, Plakat u. a. m.) von den Anfängen bis in die jüngste Vergangenheit.

Forschungsschwerpunkte:

Die Meßrelation des 16. und 17. Jahrhunderts,
Inhalterschließung der Zeitungen des 17. Jahrhunderts,
Geschichte der illustrierten Zeitschriften 1830–1950,
Französische Revolution und deutsche Öffentlichkeit,
Technik und Presse 1750–1850.

Die Forschungsstelle besitzt umfangreiche pressedokumentarische Bestände (historische Original-Zeitungen und -Zeitschriften, Flugblätter, Plakate, Nachlässe) sowie die einschlägige pressehistorische Fachliteratur. Sie arbeitet eng mit der Staats- und Universitätsbibliothek beim Ausbau der Sammlung historischer Presse auf Mikrofilm, die zu den größten im deutschsprachigen Raum zählt (u. a. alle erhaltenen Zeitungen des 17. Jahrhunderts), zusammen.

Die Deutsche Presseforschung unterhält Beziehungen zu auf gleichem oder verwandtem Gebiet arbeitenden Institutionen, Fachvereinigungen und Wissenschaftlern im In- und Ausland.

Die ZWE wird von einem Rat geleitet.

Sprecher des Rates

Prof. Dr. Hans-Wolf Jäger GW 2, B 2600 -3044

Stellvertretender Sprecher

Dr. Johannes Weber SuUB 4240 -3396

Sekretariat

Helga Levin SuUB 4220 -3650

Sachbearbeitung

Dr. Hartwig Gebhardt SuUB 4230 -3653

Gudrid Helmke SuUB 4220 -3650

Ulrike Möllney SuUB 4250 -3659

Emmy Moepps SuUB 4210 -3652

Klaus Powitz SuUB 4250 -3659

Antje Siemer SuUB 4210 -3652

Christel Schnell SuUB 4250 -3659

5.6 Zentrale Wissenschaftliche Einrichtung „Humangenetik“

Sprecher des Rates	Raum	Ruf
Prof. Dr. Werner Schloot	ZHG, 0200	-2390/-2394
Stellvertretender Sprecher		
PD Dr. Jörn Bullerdiek	ZHG, 1210	-3589
Sekretariat (ZHG – Telefax 218-4039)		
Bettina Hoppe	ZHG, 0200	-2390/-2394
Waltraud Oetjen (Terminvereinbarung Genetische Beratung)	ZHG, 0040	-2589/-2877
Karin Kothe	ZHG, 0040	-2589/-2877
Genetische Beratung		
Dr. med. Regina Albrecht	ZHG, 0050	-2877/-2589
Doris Grunert	ZHG, 0070	-4130
N. N.	(Hauptgesundheitsamt)	4 97 55 69)
Teratogenese		
Dr. Bernhard Weger	ZHG, 0080/2200	-2925/-2391
Wartezimmer	ZHG, 0030	
Postnatale und Pränatale Chromosomendiagnostik, Tumor-Zytogenetik		
Dr. Sabine Bartnitzke	ZHG, 1210	-3589
PD Dr. Jörn Bullerdiek	ZHG, 1210	-3589
Gazanfer Belge, Dipl.-Biol.		-2907
Bernd Kazmierczak, Dipl.-Biol.		-2907
Birgit Rommel, Dipl.-Biol.		-3763
Hanna Skarbek, Dipl.-Biol.		-3763
Corinna Stern, Dipl.-Biol.		-2907
Marie-Luise Bamberger, MTA		-2106
Angelika Faehre, MTA		-4249/-4244
Inge Kumpfer, MTA		-2106
Claudia Lackmann, MTA		-4249/-4244
Kerstin Meyer-Bolte, MTA		-2907
Manuela Hesse, MTA		-2106
Elena Taquia		-2907
Pharmakogenetik, Biochem. Genetik		
Dr. Rolf Dubbels	ZHG, 2230	-4257
Dr. Bernhard Weger		-2925
Eckardt Schnakenberg, Dipl.-Biol.		-2925
Elke Klenke, MTA		-4258
Dorothea Sell-Maurer, BCTA		-4258
Bibliothek	ZHG, 2010	-4250/-2589

5.7 Zentrale Wissenschaftliche Einrichtung „Philosophische Grundlagen der Wissenschaften“

Das Zentrum Philosophische Grundlagen der Wissenschaften behandelt unter interdisziplinärer Zielsetzung philosophische, grundlagentheoretische und historische Fragen der Wissenschaften. Die aus den verschiedensten Fachdisziplinen kommenden Mitarbeiter des Zentrums fördern die kontinuierliche Zusammenarbeit unterschiedlicher Disziplinen bei der Behandlung philosophischer, wissenschaftstheoretischer, wissenschaftsgeschichtlicher und wissenschaftskritischer Probleme. Neben einer übergreifenden wissenschaftlichen Kooperation fördert das Zentrum durch Einzelveranstaltungen und Ringvorlesungen ein fachbereichsübergreifendes Lehrangebot.

Sprecher	Raum	Ruf
Prof. Dr. Hans Jörg Sandkühler	GW 2, A 2010	-2152
Stellvertretender Sprecher		
Prof. Dr. Wolfgang Wildgen	GW 2, A 2480	-3148
Sekretariat		
Gudrun Thom	GW 2, A 2011	-3221/-3222
Mitglieder des Zentrums		
Prof. Dr. Ludwig Arnold	MZH 6060	-2446
Prof. Dr. Hans Flohr	NW 2, A 4190	-3371
Prof. Dr. Manfred Hahn	GW 2, B 3580	-2081
Prof. Dr. Rainer Hegselmann	GW 2, A 2390	-3034
Prof. Dr. Thomas Metscher	GW 2, A 4630	-2076
Prof. Dr. Gerhard Pasternack	GW 2, A 2170	-3671
Prof. Dr. Lothar Paul	GW 2, A 2560	-3030
Prof. Dr. Peter H. Richter	NW 1, N 3190	-3680
Prof. Dr. Dr. Gerhard Roth	NW 2, B 4150	-3692/-3695
Prof. Dr. Hans-Jörg Sandkühler	GW 2, B 3440	-2152
Prof. Dr. Helmut Schwegler	NW 1, N 321a	-2417/-2204
Prof. Dr. Michael Stadler	SP, C 4070	-2960
Prof. Dr. Wolfgang Wildgen	GW 2, A 2480	-3148

5.8 Kooperationsbereich Universität – Arbeiterkammer Bremen

Forschungstransferstelle Kooperation/Forschungsverbund Kooperation

Leiter		
Dr. Heiner Heseler	KUA 0025	-3278
Verwaltung		
Bettina Steinhaus	KUA 0030	-3406
Geschäftsstelle Kooperationsforschung		
Ursula Schekerka	KUA 0020	-3281
Wissenschaftliche Mitarbeiter/in Kooperationsforschung		
Peter Altvater	GW I, A 0140	-3167
Equib		
Dr. Michael Kuhn	GW I, A 0100	-3575
Dr. Erich Wachtveitl		-3575

	Raum	Ruf
Dokumentationszentrum Europäische Gewerkschaftspresse (DEG)		
Dr. Hans-Jürgen Hopp	KUA 0320	-3488
Dorothee Wassener	KUA 0190	-3284
Wolfgang Wiezoreck-Heimann	KUA 0330	-3277
Bremer Wirtschafts- und Regionalarchiv		
Ingrid Lipp	KUA 0300	-3289
Mathias Hahn	KUA 0285	-2887
 Zentrale Wissenschaftliche Einrichtung „Arbeit und Region“		
Sprecher des Rats		
Prof. Dr. Hartmut Häußermann	KUA 0180	-2294
Verwaltung		
Bettina Steinhaus	KUA 0030	-3406
Projektbetreuung		
Melanie Salvatierra	KUA 0210	-3290
Hochschullehrer		
Prof. Dr. Gerhard Bahrenberg		-3038
Prof. Dr. Hartmut Häußermann	KUA 0180	-2294
Prof. Dr. Walter R. Heinz	FVG 1080	-4144
Prof. Dr. Thomas Krämer-Bardoni	GW II, B 3340	-2295
Prof. Dr. Martin Osterland	KUA 0310	-3288
Prof. Dr. Wolfgang Taubmann	GW II, B 1125	-3682
Prof. Dr. Roderich Wahsner	FVG 0130	-4137
Wissenschaftliche Mitarbeiter/in		
Prof. Dr. Rainer Dombois (beurlaubt)		
Petra Droste	KUA 0150	-3298
Norbert Gestring	KUA 0150	-3275
Walter Gröh	KUA 0240	-3168
Peter Kupka	KUA 0150	-3298
Werner Petrowsky	KUA 0160	-2279
Sibilla Trost	KUA 0240	-3168
Wissenschaftliche Mitarbeiter/in (Sonderforschungsbereich 186)		
Dr. Roland Bogun	FVG, W 1020	-4139
Dr. Birgit Geissler	FVG, W 2160	-4164
Johann Gerdes	FVG, 1150	-4168
Vera Helling	FVG, W 1140	-4147
Ingo Mönich	FVG, W 1140	-4147
Dr. Mechthild Oechsle	FVG, W 2160	-4164
Marina Stahmann	FVG, W 1150	-4148
Andreas Witzel	FVG, W 1040	-4144

	Raum	- Ruf
Akademie für Arbeit und Politik		
Direktor		
Prof. Dr. Wolfgang Hindrichs	KUA 0095	-3228
Sekretariat		
Karin Dachwitz	KUA 0080	-2575
Studiensekretariat		
Rosemarie Eickert	KUA 0010	-2903
Dozenten		
Adolf Brock	KUA 0050	-3295
Jochen Dressel	KUA 0060	-2263
Hans-Georg Isenberg	KUA 0085	-3296
Wissenschaftliche Mitarbeiter/in		
Dr. Manuela Beetz	GW II, A 2522	-2794
Heinz Brauer	GW II, A 2522	-2794
Reinhard Hedden	GW I, A 0095	-2929
Claus Mäulen	GW I, A 0095	-2929
Margarete Malitz-Brodowsky	KUA 0040	-3685
Dr. Frank Neumann	KUA 0170	-3108
Projektbetreuung		
Renate Eckert		-3120
Bibliothek		
Anke Delhougne		-3239

(Die Räume des Kooperationsbereichs Universität – Arbeiterkammer befinden sich in dem Flachbau an der Universitätsallee – gegenüber der Zufahrt zu GW 2, Enriquer-Schmidt-Straße.)

5.9 Zentrum für Sozialpolitik

(Das Zentrum für Sozialpolitik wird zum WS 91/92 in das Gebäude Am Barkhof [Parkallee 39] umziehen, so daß die folgenden Angaben nicht dem aktuellen Stand entsprechen.)

Sprecher	Raum	Ruf
Prof. Dr. St. Leibfried		218-4060/-4055
Geschäftsführung (Standort: Rembertring 29, GeWoBa-Gebäude, 2800 Bremen 1)		
Geschäftsführerin G. Hegemann-Mahlrig		32 10 05
Verwaltung R. Metzentin		32 10 05
Geschäftsstelle/Sekretariat S. Duda		32 10 05/06
Informatik/Statistik Dr. P. Boy		32 10 05
Bibliothek (Standort: Bibliothekstraße, Gebäude GW 2, 2800 Bremen 33)		
A. Noltenius-Bode		218-3101
J. Schlüter		218-3101
Archiv (Standort: Wiener Straße, Forschungsverfügungsgebäude «FVG»)		
Dr. D. Milles		218-3274
Abteilung „Theorie und Verfassung des Wohlfahrtsstaates“ (Standort: Universitätsallee, Gebäude GW 1, 2800 Bremen 33)		
Prof. Dr. C. Offe	GW I, A 1150	218-4051
Prof. Dr. U. K. Preuß (GW 2)		218-2761
Prof. Dr. U. Mückenberger (Gastprof.)	GW I, A 1080	218-4059
Dr. Th. Olk	GW I, A 1110	218-4061
Dr. K. Hinrichs	GW I, A 1130	218-4063
H. Backhaus-Maul	GW I, A 1080	218-4059
Dr. H. Wiesenthal (z. Zt. beurlaubt)		218-4059
V. Schmidt (Rembertring)		32 10 06
O.-K. Lai (Rembertring)		32 10 06
E. Peter	GW I, A 1080	218-4059
A. Hemmann	GW I, A 1140	218-4064
Sekretariat		
Enka Steiner		218/-4062
Wirtschaftswissenschaftliche Abteilung (Standort: Universitätsallee, Gebäude GW 1, 2800 Bremen 33)		
Prof. Dr. W. Schmähl	GW I, A 1060	218-4055
U. Fachinger	GW I, A 1070	218-4057
St. Böhm	GW I, A 1071	218-4058
D. Rüdiger	GW I, A 1050	218-4056

	Raum	Ruf
A. Mittelstädt	GW I, A 1170	218-4084
D. Vogel	GW I, A 1170	218-4084
D. Seiler	GW I, A 1160	218-4132
A. Pott	GW I, A 0030	218-3311
H. Viebrok	GW I, A 0030	218-3311
Sekretariat		
S. Baass		218-4060
Abteilung „Gesundheitspolitik, Arbeits- und Sozialmedizin“		
(Standort: Rembertiring 29, GeWoBa-Gebäude, 2800 Bremen 1)		
Prof. Dr. R. Müller		32 15 36/218-3059
Dr. J. Behrens		32 15 36
W. Bock		32 15 36
W. Hien		32 15 36
Sekretariat		
N. N.		32 15 36
Abteilung „Institutionen und Geschichte des Wohlfahrtsstaates“		
(Standort: Rembertiring 29, GeWoBa-Gebäude, 2800 Bremen 1)		
Prof. Dr. St. Leibfried		32 86 34/218-2050
Prof. Dr. H.-G. Haupt (z. Zt. beurlaubt)		218-3028
Dr. W. Voges		32 86 34
P. Klein		32 86 34
Sekretariat		
G. Stender		32 86 34
Abteilung „Geschlechterpolitik im Wohlfahrtsstaat“		
(Standort: Rembertiring 29, GeWoBa-Gebäude, 2800 Bremen 1)		
Prof. Dr. I. Ostner		32 15 35
Dr. M. Ellerkamp		32 15 35
Jutta Fandler		32 15 35
Sekretariat		
H. Müller		32 15 35

5.10 Forschungszentrum Arbeit und Technik (artec)

	Raum	Ruf
Professoren		
Prof. Dr. Willi Bruns	FVG M 2060	-4206
Prof. Dr. Jürgen Friedrich	MZH 3440	-3395
Prof. Dr. Hellmuth Lange	FVG M 2150	-2415
Prof. Dr. Wilfried Müller	FVG M 2040	-4204
	NW 1, N 2190	-2221
Prof. Dr. Frieder Nake	MZH 5200	-3525
Sekretariat		
Marianne Cyris	FVG M 2130	-2435
Wissenschaftliche Mitarbeiter/in		
Dipl.-Ing. Lüder Busekros *)	FVG M 2060	-4206
Dipl.-Ing. Dagmar Cords	FVG M 2040	-4204
Dipl.-Soz. Wolfgang Hanfstein *)	FVG M 2050	-3455
Achim Heimbucher M. A.	FVG M 2060	-4206
Dr. Hans Dieter Hellige	FVG M 2040	-4204
	NW 1, N 2190	-2221
Dipl.-Soz. Susanne Lörx *)	FVG M 2050	-3455
Dipl.-Inf. Heidi Schelhowe-Heyl	FVG M 2050	-3455
Dr. Eva Senghaas-Knobloch	FVG M 2160	-3482

*) über Drittmittel finanziert

5.11 Wissenschaftliche Einheit Frauenforschung

Sprecherin		
Prof. Dr. Marlis Krüger, FB 9	GW 2, B 3460	218-3174
Stellvertretende Sprecherin		
Prof. Dr. Barbara Rohr, FB 11	Sportturm, C 5120	218-2035
Büro	GW 2, B 3270	218-3115
Postanschrift		
WE Frauenforschung FB 9, GW 2, Universität Bremen, 2800 Bremen 33		

5.12 Sonderforschungsbereiche

Sonderforschungsbereich 186 der Universität Bremen

Statuspassagen und Risikolagen im Lebensverlauf
Institutionelle Steuerung und individuelle Handlungsstrategien

		Ruf
Sprecher	Prof. Dr. Walter R. Heinz	218 - 4144
Stellvertretender Sprecher	Prof. Dr. Karl F. Schumann	218 - 41 35
Geschäftsführer	Werner Dressel	218 - 41 50
Verwaltung	Heidi Noltenius	218 - 41 51
Sekretariat	Cäcilie Ammann Lisa Bäuml-Zimmermann Susanna Kowalik Karin Müller Christel Schneider Dörte Simon Dorle Wohlschlegel	218 - 41 40 218 - 41 40 218 - 41 49 218 - 41 67 218 - 41 52 218 - 41 54 218 - 41 67
Anschrift	Sonderforschungsbereich 186 der Universität Bremen Wiener Straße, FVG-West 2800 Bremen 33 Telefax: 218 - 41 53	

Teilprojekt A1**Differenzierungsprozesse von Berufsbiographien bei der Integration in das Beschäftigungssystem (Statuspassagen an der „zweiten Schwelle“ II)**

Prof. Dr. Walter R. Heinz	218 - 41 44
Dr. Roland Bogun	218 - 41 39
Dr. Andreas Witzel	218 - 41 41
Dipl.-Soz. Vera Helling	218 - 41 47
Dipl.-Psych. Ingo Mönnich	218 - 41 47

Teilprojekt A3**Selektionsprozesse im Berufsbildungssystem und abweichendes Verhalten**

Prof. Dr. Karl F. Schumann	218 - 41 35
Dr. Volker Mariak	218 - 41 46
Dipl.-Päd. Lydia Seus	218 - 41 42

Teilprojekt B1**Erwerbsverläufe als Innovationsprozeß für Familienrollen. Zur Interdependenz von Passagengestaltungen und Verarbeitungsmustern bei Ehepartnern.**

Prof. Dr. Helga Krüger	218 - 21 75
Dr. Claudia Born	218 - 41 63
N. N.	218 - 41 63

Teilprojekt B2**Lebensplanung junger Frauen: Neue Optionen und alte Normalität**

Dr. Birgit Geissler	218 - 41 64
Dr. Mechthild Oechsle	218 - 41 64

Teilprojekt B3**Unvollendete Statuspassagen zwischen Studium und Beruf: Auf dem Weg zu neuartigen Arbeitsverhältnissen in sozialen Berufen?**

Dr. Ursula Rabe-Kleberg	218 - 41 66
Dr. Ulrike Nagel	218 - 41 65
Dipl.-Soz. Erika Grabke	218 - 41 65

Teilprojekt B4**Berufliche und soziale Integration von DDR-Zuwanderern**

Prof. Dr. Karl F. Schumann	218 - 41 35
Dipl.-Soz. Gerhard-U. Dietz	218 - 41 43
Dipl.-Soz. Manfred Gehrmann	218 - 41 45
Dipl.-Psych. Heidi Kaspras	218 - 41 43

Teilprojekt C1**Normative Annahmen institutioneller Akteure bei der Regulierung prekärer gesundheitlicher Lebenslagen am Beispiel der medizinischen Rehabilitation**

Prof. Dr. Rainer Müller	218 - 41 34
Dr. Dietrich Milles	218 - 41 58
Dr. Ulrich Mergner	218 - 41 55
Dr. Gerd Marstedt	218 - 41 55

Teilprojekt C2**Erosion traditioneller Normalitätsmuster der Beschäftigung
im öffentlichen Dienst**

Prof. Dr. Martin Osterland	218-41 38
Prof. Dr. Roderich Wahsner	218-41 37
Dipl.-Soz. Johann Gerdes	218-41 48
Dipl.-Soz. Marina Stahmann	218-41 48

Teilprojekt C4**Passagen in Abstiegskarrieren und Auffangpositionen.****Teil 2: Gesundheitsbezogene Statuspassagen im Kontext von Betrieben,
Familie und Sozialpolitik**

Dr. Johann Behrens	218-41 60
Dr. Jairo Arrow	218-41 57
Dipl.-Soz. Anne Dreyer-Tümmel	218-41 60

Teilprojekt D1**Konstruktion biographischer Risiken durch Berufskrankheitenverfahren
1889-1929**

Dr. Dietrich Milles
N. N.

Teilprojekt D2**Altersbilder und Konzepte der Sozialpolitik für das Alter (1900-1945).
Deutschland und Frankreich im Vergleich**

Prof. Dr. Heinz-Gerhard Haupt	218-41 31
Dr. Gerd Göckenjan	218-41 31
Karin Schniedewind	218-41 62

Teilprojekt D3**Sozialhilfekarrieren II: Verzeitlichung von Armutslagen und Biographie**

Prof. Dr. Stephan Leibfried	218-41 33
Dr. Lutz Leisering	218-41 33
Dr. Michael Zwick	218-41 56
Dipl.-Soz. Petra Buhr	218-41 61
Dipl.-Soz. Monika Ludwig	218-41 61

Sonderforschungsbereiche 261 der Universität Bremen

In Kooperation mit dem Alfred-Wegener-Institut für Polar- und Meeresforschung

Der Südatlantik im Spätquartär: Rekonstruktion von Stoffhaushalt und Stromsystemen

		Ruf
Sprecher	Prof. Dr. Gerold Wefer	2 18 - 3389
Stellvertretender Sprecher	Prof. Dr. Ulrich Beil Prof. Dr. D.-K. Fütterer (AWI)	2 18 - 3366 (04 71) 48 31 - 200
Wissenschaftlicher Sekretär	Dr. Gerhard Fischer	2 18 - 3588
Verwaltung	Gisela Eggerichs Sabine Hagemann	2 18 - 4124 2 18 - 41 24
Anschrift	Sonderforschungsbereich 261 der Universität Bremen Klagenfurter Straße 2800 Bremen 13	Telefax 2 18 - 3116

Teilprojekt A1

Stofftransport zum Meeresboden

Prof. Dr. Gerold Wefer	2 18 - 3389
Dr. Gerhard Fischer	2 18 - 3588
Dr. Barbara Donner	2 18 - 3918
Dipl.-Geol. Ute Treppke	2 18 - 3998
Phys.-techn. Ass. Birgit Meyer	2 18 - 3918
Phys.-techn. Ass. Horst Abelmann (AWI)	(04 71) 48 31 - 191

Teilprojekt A 2

Umwandlungsprozesse und Stoff-Flüsse in Sediment/Porenwasser-Systemen

Prof. Dr. H.-D. Schulz	2 18 - 3393
Dipl.-Phys. Uwe Svensson	2 18 - 2971
Dipl.-Biol. Reza Melyooni	2 18 - 3581
Dipl.-Geol. Uwe Schinzel	2 18 - 3927
Chem.-techn. Ass. Renate Henning	2 18 - 3953
Techn. Ass. Dorothea Reul	2 18 - 2966
Chem.-techn. Ass. Heike Hölzen (AWI)	(04 71) 48 31 - 516

Teilprojekt A 3

Bindung und Stabilisierung physikalischer Signale im Sediment

Prof. Dr. Ulrich Beil	2 18 - 3366
Dr. Monika Breitzke	2 18 - 3936
Dr. Norbert Nowaczyk	2 18 - 3938
Dipl.-Geophys. Harald Petermann	2 18 - 3938
Phys.-techn. Ass. Frank Potozki	2 18 - 3943

Teilprojekt 4**Produktivitätsänderungen im Spätquartär**

Dr. Peter J. Müller	2 18 - 3021
Dipl.-Geol. Ralph Schneider	2 18 - 3579
Dipl.-Geol. Nils Andersen	2 18 - 4122
Techn. Ass. Dietmar Grotheer	2 18 - 3918
Chem.-techn. Ass. Barbara Brügger	2 18 - 3918
Chem.-techn. Ass. Ruth Cordelair (AWI)	(04 71) 48 31 - 235

Teilprojekt B 1**Paläotemperaturverteilung des Oberflächenwassers**

Dr. Rainer Gersonde (AWI)	(04 71) 48 31 - 203
Dr. Jürgen Pätzold	2 18 - 3135
Dr. Andrea Abelmann (AWI)	(04 71) 48 31 - 205
Dipl.-Geol. Gerrit Meinecke	2 18 - 35 79
Dipl.-Geod. Klemens Heidland (AWI)	(04 71) 48 31 - 234
Dipl.-Ing. Istvan Pezsa	2 18 - 3921
Biol.-techn. Ass. Inge Klappstein (AWI)	(04 71) 48 31 - 231

Teilprojekt B 2**Paläozirkulation des Boden- und Tiefenwassers**

Prof. Dr. Dieter K. Fütterer (AWI)	(04 71) 48 31 - 200
Dr. Andreas Mackensen (AWI)	(04 71) 48 31 - 221
Bio.-techn. Ass. Marianne Heyn (AWI)	(04 71) 48 31 - 231

Zentrale Arbeitsgruppe**Datenbank und Modelle**

Dr. Volkhard Spieß	2 18 - 3387
Dr. Martin Kölling	2 18 - 3928

Teilprojekt Z**Zentrale Geschäftsführung des Sonderforschungsbereiches**

Prof. Dr. Gerold Wefer	2 18 - 3389
Wiss. Sekretär Dr. Andreas Dahmke	2 18 - 3992
Verw.-Angest. Gisela Eggerichs	2 18 - 4124

5.13 Graduierten-Kolleg

Graduiertenkolleg Stoff-Flüsse in marinen Geosystemen

Stoff-Flüsse in marinen Geosystemen umfassen den gesamten Bereich vom Stoffeintrag in den Ozean bis zur Ablagerung im Sediment. Dazu gehören die Bildung von organischen und anorganischen Partikeln im oberflächennahen Wasser, der Transport von Stoffen und Energie in den großen ozeanischen Stromsystemen, das Absinken der Partikel durch die Wassersäule und die dabei ablaufenden Prozesse der Auflösung und Umbildung, die Sedimentbildung am Meeresboden und die Prozesse der Lösung und Fällung im Sediment, die unter dem Begriff der Frühdiagenese zusammengefaßt werden. Das Hauptziel des Kollegs besteht darin, die interdisziplinären Forschungsprojekte des GK und des SFB 261 „Der Südatlantik im Spätquartär – Rekonstruktion von Stoffhaushalt und Stromsystemen“ durch ein gemeinsames Graduierten-Studium inhaltlich miteinander zu verbinden. Es soll dabei der Entwicklung zu einem sehr eng spezialisierten Doktoranden nachdrücklich entgegen gewirkt werden.

Ruf

Sprecher	Prof. Dr. H.-D. Schulz	218 - 3392
Stellvertretender Sprecher	Prof. Dr. H. Willems	218 - 22 36
Verwaltung	Glsela Eggerichs Sabine Hagemann	218 - 4124 218 - 4124
Anschrift	Graduierten-Kolleg Stoff-Flüsse in marinen Geosystemen der Universität Bremen Klagenfurter Straße 2800 Bremen 33	

Lehrveranstaltungen siehe unter **Fachbereich 5**

Graduiertenkolleg Lebenslauf und Sozialpolitik

Ausgangspunkt für Forschung und Lehre im Graduiertenkatalog ist der soziale wie ökonomische und demographische Strukturwandel in seiner Bedeutung für individuelle Lebensverläufe, sozialpolitische Institutionen und sozialpolitisches Handeln. Der Strukturwandel hat Lebensläufe „entstandardisiert“ und – damit verbunden – erhebliche Probleme für sozialpolitische Strategien bei der Gestaltung von Lebenslagen aufgeworfen. Sozialpolitische Institutionen und ihr Handeln werden aber nicht nur von Veränderungen in den Lebensläufen beeinflusst, sondern Sozialpolitik wirkt auch selbst an der Gestaltung des Lebenslaufregimes mit.

Gegenstand des Graduiertenkollegs Lebenslauf und Sozialpolitik sind die wechselseitigen sozialen und ökonomischen Beziehungen zwischen sozialpolitischen Institutionen und Handlungen der individuellen Dynamik von Lebensläufen. Durch die Kooperation des Sonderforschungsbereiches 186 und des Zentrums für Sozialpolitik ergibt sich die Möglichkeit, unterschiedliche Disziplinen und Theorieansätze (bezogen auf Lebenslauf und Sozialpolitik) zu verbinden.

Sprecher	Prof. Dr. Helga Krüger
Stellvertretender Sprecher	Prof. Dr. Karl F. Schumann
Wissenschaftlicher Koordinator	Dipl. Sozialwirt Dietmar D. Braun
Verwaltung	Sabine Söder
Anschrift	Graduiertenkolleg Lebenslauf und Sozialpolitik der Universität Bremen Rembertiring 29 2800 Bremen 1

Lehrveranstaltungen siehe unter **Fachbereich 0/Ziffer 12.4**

6. Institute an der Universität Bremen und wissenschaftliche Kooperationspartner

Die Universität Bremen unterhält enge Kooperationsbeziehungen zu folgenden Instituten:

- Alfred-Wegener-Institut für Polar- und Meeresforschung (AWI)
Bürgermeister-Smidt-Straße 20, 2850 Bremerhaven, Telefon (04 71) 4 83 10
- Bremer Institut für angewandte Strahltechnik (BIAS)
Klagenfurter Straße 2, 2800 Bremen 33, Telefon 2 18 01, Telefax 2 18 - 50 39
- Bremer Institut für Betriebstechnik und angewandte Arbeitswissenschaft (BIBA) an der Universität Bremen
Klagenfurter Straße/Betriebshof, 2800 Bremen 33, Telefon 218-2695
- Bremer Institut für Präventionsforschung und Sozialmedizin (BIPS)
Grünenstraße 120, 2800 Bremen 1, Telefon 59 59 60
- Faserinstitut Bremen e. V.
Wachtstraße 17–24, 2800 Bremen 1, Telefon 360 89 10/11, Telefax 360 89 13
- Forschungsstelle für unabhängige Literatur und gesellschaftliche Bewegungen Osteuropas an der Universität Bremen
Universitätsallee, Gebäude Geisteswissenschaften 1 (GW 1), Raum C 2010, 2800 Bremen 33, Telefon 218-3687
- Institut für Seeverkehrswirtschaft und Logistik
Universitätsallee, GW 1, 2800 Bremen, Telefon 22 09 60
- Institut für Werkstofftechnik (IWT)
Bad Gasteiner Straße 3, 2800 Bremen, Telefon 2 18 00, Telefax 2 18 - 55 33
- Zentrum für europäische Rechtspolitik (ZERP)
Universitätsallee, Gebäude Geisteswissenschaften 1 (GW 1), Raum C 2160, 2800 Bremen 33, Telefon 218-3215

7. Auslandsbeziehungen / Partnerschaften

Die Universität Bremen verfügt über Kooperationsvereinbarungen mit ausländischen Universitäten/Fachbereichen bzw. wissenschaftlichen Einrichtungen:

- Université de Paris VIII (Frankreich) 1976
- Istituto Ernesto Ragionieri, Firenze (Italien) 1980
- University of Essex, Colchester (Großbritannien) 1981
- Portsmouth Polytechnic (Großbritannien) 1985
- University of London, Institute of Education (Großbritannien) 1987
- Uniwersytet Gdańsk (Polen) 1979
- University of Maryland at College Park, Washington D.C. (USA) 1983
- Dickinson College, Carlisle/Pennsylv. (USA) 1985
- Graduate Faculty of the New School for Social Research, New York (USA) 1987
- University of Poona (Indien) 1983
- East China Normal University, Shanghai (VR China) 1987
- Universidad Nacional de Colombia, Bogota (Kolumbien) 1987
- University Komenského Bratislava (CSFR) 1988
- Die Lettische Stučka Universität, Riga (UdSSR) 1989
- Universität Rostock 1990
- Universität San Carlos (Guatemala) 1991

Auslandsbeauftragte

Ansprechpartner für die Auslandsbeziehungen nennt das Akademische Auslandsamt.

Akademisches Auslandsamt der Universität Bremen

Erika Harjes-Badawi

Grundsatzangelegenheiten, Universitäts-Partnerschaften

Mehrzweckhochhaus (MZH), Raum 1290, Telefon 218-2706

Georgios Daniilidis

Studienbegleitende Maßnahmen, Prüfung zum Nachweis deutscher Sprachkenntnisse für ausländische Studierende

Mehrzweckhochhaus (MZH), Raum 1310, Telefon 218-2587

Annegret Meinking

Beratung Studierender für Studien im Ausland, insbesondere Stipendienmöglichkeiten

Mehrzweckhochhaus (MZH), Raum 1270, Telefon 218-2733

Harry Ruhberg

Anträge auf Studienplatzgarantien, Härtefonds, Wohnungsfragen

Mehrzweckhochhaus (MZH), Raum 1260, Telefon 218-4342

Renate Schröder

Betreuung ausländischer Studierender, Studienabschlußbeihilfen für ausländische Studierende

Mehrzweckhochhaus (MZH), Raum 1280, Telefon 218-2732

Wolfgang Streubel

Beratung zu Hochschullehrer- und Studentenmobilität in EG-Programmen

Mehrzweckhochhaus (MZH), Raum 1260, Telefon 218-4343

Betreuungs- und Beratungsprogramm für ausländische Studierende an der Universität Bremen

Die Universität Bremen bietet ausländischen Studierenden ein Betreuungs- und Beratungsprogramm zur Verbesserung ihrer Studiensituation an.

In jedem Fachbereich werden Hochschullehrer/innen als Ausländerbeauftragte (AB) gewählt, um ausländische Studierende in allen Belangen des Studiums und der individuellen Studienplanung zu beraten und zu unterstützen.

Zur Durchführung ihrer Tätigkeit werden auch studentische Hilfskräfte an ihrer Seite tätig sein. Die Hilfskräfte werden zur Betreuung und Anleitung von Gruppenarbeit eingesetzt. In den Gruppen soll Beratung und Hilfestellung bei allen Fragen der Studienorganisation und der Studiensituation gegeben werden.

Ausländerbeauftragte

Erkundigen Sie sich bitte bei Semesterbeginn in den Fachbereichsverwaltungen oder dem Akademischen Auslandsamt der Universität Bremen, Tel. -2587 nach den Sprechzeiten.

Fachbereich 1

Ausländerbeauftragter: Prof. Dr. Wilfried Staude
NW 1, S 418a, Tel. -2223/-2416

Fachbereich 2

Ausländerbeauftragte: Prof. Dr. Hubert Walter (Biologie)
NW 2, A 3290, Tel. -2908, nach Vereinbarung
Prof. Dr. Wolfram Schroer (Chemie)
NW 2, B 1172, Tel. -2524

Fachbereich 3

Ausländerbeauftragter: Prof. Dr. Bernd Krieg-Brückner
MZH, 5070, Tel. -2676

Fachbereich 4

Ausländerbeauftragter: Prof. Dr. Helmuth Harig
Faserinstitut Bremen e.V.
Tel. 3 60 89 10 / 11
Sprechzeiten: nach Vereinbarung

Fachbereich 5

Ausländerbeauftragter: Prof. Dr. Martin Olesch
ZB Geo, 4160, Tel. -3940

Fachbereich 6

Ausländerbeauftragter: Prof. Dr. Hagen Lichtenberg
GW 2, B 3711, Tel. -2235

Fachbereich 7

Ausländerbeauftragter: Prof. Dr. Axel Sell
GW 2, B 3700, Tel. -2167

Fachbereich 8

Ausländerbeauftragter: Prof. Dr. Rudolf Billerbeck
GW 2, B 3620, Tel. -2165

Fachbereich 9

Ausländerbeauftragte: Prof. Dr. Stephan Quensel (Soziologie)
GW 2, B 2720, Tel. -3173
Prof. Dr. Hansgeorg Conert (Politik/Gemeinschaftskunde)
GW 2, A 3830, Tel. -2895
Prof. Dr. Thomas Leithäuser (Psychologie)
GW 2, B 3320, Tel. -3079
Prof. Ulrich Kurth (Religionswissenschaften)
GW 2, A 2130, Tel. -2168
Prof. Dr. Lothar Peter (Sozialwissenschaft)
GW 2, B 3560, Tel. -2079

Fachbereich 10

Ausländerbeauftragte: Prof. Dr. Klaus Liebe-Harkort (DaF und Deutsch)
GW 2, A 4291, Tel. -3189
Prof. Dr. José Navarro
(für alle Studiengänge, außer DaF und Deutsch)
GW 2, A 4780, Tel. -3190

Fachbereich 11

Ausländerbeauftragter: Prof. Dr. Ullrich Boehm
GW 2, B 3960, Tel. -2172

Fachbereich 12

Ausländerbeauftragte: Dr. Ingrid Preuß-Kippenberg
GW 2, A 3320, Tel. -2284

Studienbegleitende Sprachlehrveranstaltungen für ausländische Studierende

siehe Fachbereich 10

XENOS

Im Griechischen gibt es nur ein Wort für „Fremder“ und „Gast“

Verein zur Förderung ausländischer Studenten in Not an den Bremischen Hochschulen e.V.

Der Verein Xenos wurde im Juni 1984 von engagierten Privatpersonen gegründet. Den Anstoß hierzu gab die sich ständig verschlechternde soziale und finanzielle Situation ausländischer Studierender. In der Vereinsatzung heißt es:

„Zweck des Vereins ist die materielle und ideelle Förderung ausländischer Studenten im Lande Bremen, die sich in finanzieller Not befinden. Der Verein setzt sich ferner für die Verbesserung der Studienbedingungen ausländischer Studenten an den bremischen Hochschulen ein. Hauptziel des Vereins ist es, Privatstipendien, Wohnraum, finanzielle Nothilfen u. ä. an Bedürftige zu vergeben. Die Stipendien verstehen sich als Hilfe zur Selbsthilfe; sie stellen daher nur einen Unterhaltszuschuß dar. Die Förderung soll einen erfolgreichen Studienabschluß erleichtern.“

Um von Xenos gefördert zu werden, muß ein Antrag gestellt werden. Die Immatrikulation an einer bremischen Hochschule ist dabei Voraussetzung. In dem Antrag müssen u. a. die Notlage und die Finanzierung des Studiums erläutert werden. Die Vergabe der Stipendien erfolgt durch den Förderungsausschuß von Xenos, zu dessen Sitzung die Antragsteller eingeladen werden. Die Stipendienhöhe richtet sich nach der Bedürftigkeit des einzelnen, maximal beträgt sie 250,- DM monatlich. Die Förderungsdauer beläuft sich auf höchstens sechs Monate. Es besteht jedoch die Möglichkeit, einen Wiederholungsantrag zu stellen. Nähere Informationen und die Antragsformulare sind erhältlich bei:

Ursula Ziebarth, GW 2, A 2350, Tel. -3265, Sprechzeiten Di 13–14 Uhr, und

Maria Glinka, Studentenhaus, Ebene 0, Raum 0100, Tel. 2201-122, Sprechzeiten Mi 13–14 Uhr.

Bankverbindung: Konto-Nr. 10818755 bei der Sparkasse Bremen (BLZ 290 501 01)

8. Förderinstitutionen

- **Nolting-Hauff-Stiftung zur Förderung der Wissenschaften und der Universität**
Am Brill 1–3, 2800 Bremen 1, Telefon 179-2300
Vorsitzender: Senator a. D. Rolf Speckmann
Ansprechpartner: Herr Bömers
- **Gesellschaft der Freunde der Universität Bremen e.V.**
Schönebecker Hagen 52, 2820 Bremen 70, Telefon 3 97 - 88 51
Vorsitzender: Dr. Bengt Beutler
Ansprechpartner: Herr Wolfgang Schmidt
Ansprechpartner innerhalb der Universität: Herr Karl-Leonhard Reinhold, Telefon 218-4212
- **Initiativkreis „Bremer und ihre Universität“**
Am Brill 21–23, 2800 Bremen 1, Telefon 179-2041
Sprecher: Senator a. D. Rolf Speckmann
- **Wolfgang-Ritter-Stiftung**
Am Brill 21–23, 2800 Bremen 1
Vorsitzender: Herr Dipl.-Kaufm. F. Cordewener

HELGE PAULUS

Einführung in die Psychologie

Folgende Themen werden behandelt:

- Standortbestimmung der Psychologie
- Methoden der Psychologie
- Inhalte der Psychologie
- Hauptströmungen der Psychologie
- Formen der Psychotherapie
- Zur Psychologie der Wahrnehmung
- Kuriositäten unserer Wahrnehmung
- Die Wahrnehmung während des Schlafes – der Traum

Dr. phil., Dipl.-Psych. Helge Paulus, geb. 1942, ist Professor für Psychologie an der Fachhochschule Dortmund. Das Studium der Psychologie und Theologie absolvierte er an den Universitäten Freiburg und Mainz.

144 Seiten
DM 9,80

Erhältlich in allen Buchhandlungen (ISBN 3-924072-02-7) oder nach Überweisung von **DM 9,80** einschl. Porto- und Versandkosten auf das Postgirokonto 257 810-601 Frankfurt wird Ihnen das Buch direkt zugesandt.



CONTEXT-VERLAG

6053 OBERTSHAUSEN 1 · TELEFON (0 61 04) 48 41

9. Das Studentenwerk Bremen

Das Studentenwerk hat die Aufgabe, die Studierenden der Bremer Hochschulen wirtschaftlich, sozial, gesundheitlich und kulturell zu fördern, dazu gehört:

- Bewirtschaftung von Mensen und Cafeterien,
- Bewirtschaftung von Studentenwohnheimen,
- Zimmervermittlung an Studierende,
- Psychologisch-therapeutische Beratung,
- Kulturelle Unterstützung.

Das Studentenwerk ist zugleich Amt für Ausbildungsförderung und insoweit mit der Durchführung des Bundesausbildungsförderungsgesetzes (BAföG) beauftragt.

Sprechzeiten im Studentenwerk

BAföG (Ausbildungsförderung), Telefon (04 21) 2201-0

Montag	von 9.00 bis 12.00 Uhr und von 13.30 bis 15.00 Uhr
Donnerstag	von 9.00 bis 12.00 Uhr

Wohnheimangelegenheiten, Telefon (04 21) 2201-116, -117, -118, -119, -120

Dienstag und Donnerstag	von 13.00 bis 15.00 Uhr
Freitag	von 10.00 bis 12.00 Uhr

Wohnungs- und Zimmervermittlung, Telefon (04 21) 2201-122

Dienstag und Donnerstag	von 13.00 bis 15.00 Uhr
Freitag	von 10.00 bis 12.00 Uhr

Kulturelle Angelegenheiten, Telefon (04 21) 2201-113

Montag, Dienstag, Donnerstag	von 9.00 bis 11.00 Uhr
------------------------------	------------------------

Psychologisch-therapeutische Beratungsstelle (PTB)

Im Verlauf eines Studiums kann das Zusammenspiel von Kontaktschwierigkeiten, Ängsten, Selbstzweifeln und Arbeitsstörungen zu einem Teufelskreis werden.

Wenn eigene Überlegungen und Gespräche mit Freunden oder Eltern nicht weiterhelfen, kann ein klärendes Gespräch mit Mitarbeitern/Mitarbeiterinnen der Beratungsstelle sinnvoll sein.

Hier können neben direkten Studienschwierigkeiten (Arbeits- und Konzentrationsstörungen, Hemmungen, in Gruppen zu sprechen, Prüfungsängsten u. a.) auch sehr persönliche Schwierigkeiten (akute Krisen, Ängste, Depressionen, Partnerprobleme u. a.) besprochen werden. Gemeinsam mit den Studierenden werden Lösungswege gesucht, die ein größtmögliches Maß an Eigeninitiative und Selbständigkeit gewährleisten.

Die Probleme können in Einzelgesprächen oder in Gruppen bearbeitet werden; das aktuelle Gruppenprogramm liegt jeweils zu Semesterbeginn im Sekretariat (Anschrift s. S. 64) der Beratungsstelle aus.

Falls erforderlich, werden Kontakte vermittelt zu Ärzten, anderen Beratungseinrichtungen, Kliniken, Psychotherapeuten und Selbsthilfeeinrichtungen.

Außerdem beteiligt sich die PTB in einzelnen Studiengängen bei der Einführung von Studienanfängern/innen und führt jeweils vor Beginn des Wintersemesters ein Schulungswochenende für studentische Erstsemester-Tutoren/innen durch.

Die PTB ist zu erreichen:

Studentenhaus, Bibliothekstr. 3, Raum 2290, Ebene 2
Telefon 22 01-129

Das Sekretariat ist für persönliche oder telefonische Anfragen geöffnet:

Montag	9.00–13.00 und 14.00–16.00 Uhr
Dienstag	14.00–16.00 Uhr
Mittwoch	9.00–13.00 und 14.00–16.00 Uhr
Donnerstag	9.00–13.00 und 14.00–16.00 Uhr
Freitag	9.00–13.00 Uhr

Die Beratungsstelle ist unabhängig von den Semesterzeiten ganzjährig geöffnet.

Die Beratung ist kostenlos. Die Mitarbeiter/innen der PTB unterliegen der Schweigepflicht.

10. Studentengemeinden, Studienstiftungen u. Vertrauensdozenten

Studentengemeinden

Evangelische Studentengemeinde

Universität Studentenhaus, Ebene 0, Raum 0200, Telefon 218-2461
Sprechzeiten: Donnerstag 10.00 bis 12.30 Uhr, sonst nach Vereinbarung
Ernst-Lange-Haus, Wachmannstraße 81, 2800 Bremen 1, Telefon 3415 94

Katholische Studentengemeinde

Kolpingstraße 4–6, 2800 Bremen 1, Telefon 3 63 05 66
Sprechzeiten während des Semesters: jeden Tag von 10.00 bis 12.00 Uhr,
Dienstag und Donnerstag von 15.00 bis 18.00 Uhr

Studienstiftungen und Vertrauensdozenten

Neben der Studienfinanzierung durch das BAföG gibt es noch eine Reihe weiterer Finanzierungsmöglichkeiten durch Stipendien. Die Institutionen, die Studenten finanzielle Unterstützung gewähren, sind in der Regel als Stiftungen eingerichtet, z. B.:

Cusanus Werk

Annaberger Straße 283, 5300 Bonn 2

Evangelisches Studienwerk Villigst

Haus Villigst, 5840 Schwerte 5

Friedrich-Ebert-Stiftung

Godesberger Allee 149, 5300 Bonn 2

Vertrauensdozenten an der Universität Bremen:

Prof. Dr. Robert Francke

FB 6 (Juristenausbildung)
GW 2, A 3620, Telefon 218-3061, -2139

Prof. Dr. Reinhard Hoffmann	FB 6 (Juristenausbildung) z. Zt. beurlaubt
Prof. Dr. Peter Kalmbach	FB 7 (Wirtschaftswissenschaft) GW 2, B 3060, Telefon 218-3276
Prof. Dr. Hedwig Ortmann	FB 11 (Lehramt Sek.Stufe II m. b. F.) GW 2, B 2670, Telefon 218-2176
Prof. Dr. Gerd-Volker Rösenthaler	FB 2 (Chemie) NW 2, A 1110, Telefon 218-2493
Prof. Dr. Dieter Senghaas	FB 8 (Soziologie) GW 2, A 3501, Telefon 218-2281

Friedrich-Naumann-Stiftung

Abt. Begabtenförderung
im Dol 2, 1000 Berlin 33

Hanns-Seidel-Stiftung

Lazarettstraße 19, 8000 München 19

Hans-Böckler-Stiftung

Schwannstraße 3, 4000 Düsseldorf 30

Vertrauensdozenten an der Universität Bremen:

Prof. Dr. Detmar Beyersmann	FB 2 (Chemie) NW 2, B 2230, Telefon 218-2550
Prof. Dr. Hans-Georg Conert	FB 9 (Politik/Gemeinschaftskunde) GW 2, A 3830, Telefon 218-2895
Prof. Dr. Wolfgang Däubler	FB 6 (Juristenausbildung) GW 2, A 3530, Telefon 218-2132
Prof. Dr. Dieter Görs	FB 12 (Weiterbildung) GW 2, A 2160, Telefon 218-2579
Prof. Dr. Reinhard Hoffmann	FB 6 (Juristenausbildung) z. Zt. beurlaubt
Prof. Dr. Rainer Zoll	FB 9 (Politik/Gemeinschaftskunde) GW 2, B 2290, Telefon 218-2385

Konrad-Adenauer-Stiftung

Rathausallee 12, 5205 Sankt Augustin 1

Vertrauensdozent an der Universität Bremen:

Prof. Dr. Wolfgang Dreybrodt	FB 1 (Physik) NW 1, S 434, Telefon 218-3556
------------------------------	------------------------------------------------

Studienstiftung des Deutschen Volkes

Mirbachstraße 7, 5300 Bonn 2

Vertrauensdozent an der Universität Bremen:

Prof. Dr. Michael Stadler	FB 9 (Psychologie) Telefon 218-2960
---------------------------	----------------------------------------



Segelgemeinschaft der Universität Bremen e.V.

Vielen Studenten dürfte es noch nicht bekannt sein, daß die Universität Bremen auch über einen Segelverein verfügt.

Die Segelgemeinschaft der Universität Bremen (SUB) wurde bereits 1979 gegründet und hat zur Zeit ca. 150 Mitglieder, die entweder Studenten, Bedienstete oder ehemalige Studenten sind. Die Aktivitäten der SUB erstrecken sich über die A-Schein-Ausbildung, das Kaffeesegelein auf der Oberweser bis zur Ausbildung zum Sportseeschiffer-

patent und Regattasegeln auf verschiedenen Binnengewässern. Auch das Seesegelein auf Nord- und Ostsee ist vorgesehen. Untermalt werden diese Aktivitäten durch spontan veranstaltete Grillparties, die meistens an der Oberweser auf dem Gelände der Fa. Lühmann stattfinden.

Zur Zeit verfügt die SUB über 6 Boote.

Wir freuen uns über jedes Neumitglied, egal ob Segler oder Nichtsegler. Sollten Ihr Interesse gefunden haben, könnt Ihr über die unten genannte Telefonnummer mit uns in Verbindung treten.

Die SUB ist als gemeinnützig anerkannter Verein beim Amtsgericht Bremen eingetragen.

Gründungsjahr: 1979

Mitglieder: ca. 150

Flotte:

- Weserjolle (6.0 x 2.0 x 0.5), geeignet für Wanderfahrten
- Hanse 4.88/Columbus
- Laser
- Flying-Fish
- H-Jolle (Regattajolle)
- Hobie-Cat 16

Aktivitäten: (für Vereinsmitglieder)

- A-, BR-, BK-, aml. Sportbootführerscheinausbildung sowie Sportseeschifferpatent, Funkzeugnisse (nach Bedarf)
- „Kaffee-“, Sonnensegeln auf der Oberweser
- Regattasegeln
- evtl. Chartersegeln auf der Ostsee zu günstigen Konditionen
- Arbeitsdienste

Beiträge:

- Monatsbeitrag: DM 12,—
DM 7,— (für Schüler, Studenten, oder Personen mit einem Monatseinkommen bis DM 1.000,—)
- Aufnahmebeitrag: DM 100,—

Segelgemeinschaft der Universität Bremen e.V.

Postfach 330 440, 2800 Bremen 33, Telefon (04 21) 159 23 (Carl Arend)

Veranstaltungen

11. **Lehrveranstaltungen der Fachbereiche 1–12**
12. **Lehrveranstaltungen für Studierende aller oder mehrerer Fachbereiche**
 - 12.1 **Prof. Ivan Illich als Gastprofessor in Bremen**
Ringvorlesungen – „Gesundheitswissenschaften“
 - 12.2 **Lehrveranstaltungen des Zentrums für Netze und verteilte Datenverarbeitung**
 - 12.3 **Lehrveranstaltungen des Berufspraxiszentrums der mathematisch-naturwissenschaftlichen Studiengänge**
 - 12.4 **Lehrveranstaltungen Graduiertenkolleg Lebenslauf und Sozialpolitik**
 - 12.5 **Lehrveranstaltungen Aufbaustudium „3. Welt“**
Lehrveranstaltungen Sprecherziehung/Rhetorik (s. FB 10)
 - 12.6 **Veranstaltungen des AStA**
Theaterinitiativen
Veranstaltungen der Wittheit zu Bremen

Es erscheint wieder zum Wintersemester 1991/92 ein kommentiertes Verzeichnis mit frauenspezifischen Themen aus allen Fachbereichen.

Erhältlich beim Allgemeinen Studentenausschuß (AStA).

Die Studierenden werden gebeten, **Änderungen**, die sich in **Veranstaltungsankündigungen** nach Erscheinen des Verzeichnisses ergeben, den Anschlägen **vor dem Veranstaltungsbüro** in GW 2, Raum B 2060, oder **vor dem Raum des jeweiligen Fachbereichssekretariats** zu entnehmen.

Die für die Universität Bremen gültige BRANDSCHUTZORDNUNG liegt zur Einsichtnahme bei den Fachbereichsverwaltungen und beim AStA aus.

ALLE STUDENTEN SIND VERPFLICHTET, von dieser Brandschutzordnung Kenntnis zu nehmen.

Allgemeine Abkürzungen zum Kapitel „Lehrveranstaltungen der Universität Bremen“

Die Abkürzungen hinter den VAK-Nummern bedeuten:

AV	=	Arbeitsvorhaben (im Projekt)
BE	=	Blockeinheit
BK	=	Basiswissenkurs
BL	=	Blockveranstaltung
COLL	=	Colloquium
EX	=	Exkursion
FP	=	Forschungspraktikum
GÜ	=	Geländeübung
K	=	Kurs
KO	=	Kolloquium
LÜ	=	Laborübung
P	=	Praktikum
PP	=	Projekt bzw. Vorprojekt-Plenum
S	=	Seminar
SPF	=	Schwerpunktfach
U	=	Unterricht/Instrumentalunterricht
UE	=	Unterrichtseinheit
Ü	=	Übung
V	=	Vorlesung

Die Abkürzungen hinter dem Veranstalter bedeuten:

HK	=	wissenschaftl. Hilfskräfte
LB	=	Lehrbeauftragter
LfbA	=	Lehrkraft für besondere Aufgaben
NN	=	nomen nominandum (Name wird noch benannt)
PL	=	Praxislehrer
StHK	=	studentische Hilfskraft
TM	=	Technischer Mitarbeiter
WM	=	Wissenschaftlicher Mitarbeiter

Weitere allgemeine Abkürzungen:

BGW	=	Berufspraktische, gesellschaftswissenschaftliche und wissenschaftstheoretische Bestandteile
D	=	Diplomstudiengang
EGW	=	Erziehungs- und gesellschaftswissenschaftliche Lehrveranstaltungen
G	=	Grundstudium
H	=	Hauptstudium
L	=	Lehramtsstudiengang
MA	=	Magisterstudiengang
SWS	=	Semesterwochenstunden

Weitere fachspezifische Abkürzungserläuterungen stehen jeweils zu Beginn der Lehrveranstaltungen der jeweiligen Fachbereiche.

11. Lehrveranstaltungen der Fachbereiche 1–12

Fachbereich 1 – Physik/Elektrotechnik

Der Fachbereich 1 betreut die Studiengänge Physik und Elektrotechnik.

	Raum	Ruf
Sprecher des Fachbereichs		
Prof. Dr. Stefan von Aufschnaiter	NW 1, S 2461	-2426
Vertreter: Prof. Dr. Heinrich Bodden	NW 1, S 1180	-2496
Fachbereichssekretär		
Klaus Isbrecht	NW 1, S 2451	-2218
Geschäftsstelle für den Fachbereichsrat		
Brigitte Gierschner	NW 1, S 2440	-3519
Der Beauftragte für die Lehre und Studienfachberater im Studiengang Physik		
Prof. Dr. Peter Richter	NW 1, N 3190	-3680
Vertreter: Prof. Dr. A. Mayer-Heinricy	NW 1, S 4190	-2432
Der Beauftragte für die Lehre und Studienfachberater im Studiengang Elektrotechnik		
Prof. Dr. Heinrich Bodden	NW 1, S 1180	-2496
Vertreter: Prof. Dr. Dieter Silber	NW 1, S 1221	-2184
Geschäftsstelle für die Diplom-Prüfungs-Ausschüsse Physik/Elektrotechnik		
Lilli Sittermann	NW 1, S 2430	-3541
Irene Klook	NW 1, S 2430	-3541
Geschäftsstelle für die Promotionsausschüsse Dr. Ing. und Dr. rer. nat. (Physik/Elektrotechnik)		
Lilli Sittermann	NW 1, S 2430	-3541
Irene Klook	NW 1, S 2430	-3541

Werkstätten und Labore

Mechanische Werkstatt	NW 1, N 0390	-2445
Tischlerei	NW 1, S 0440	-2090
Elektronikservice Konstruktion und Wartung	NW 1, S 1290	-2485
Elektronische Bauelemente	NW 1, S 1110	-3513
Spektroskopie an kondensierter Materie	NM 1, S 4240	-2423-2448
Werkstoffphysik und Strukturforschung/Fotolabor	NW 1, N 4230	-3514
Kernstrahlung/Med. Physik	NW 1, N 4260	-2232
Physik-Praktikum	NW 1, S 3220	-2253
Martin Fennekohl	NW 1, S 3220	-2252
Silke Glüge	NW 1, S 3220	-2252
Jürgen Lauckner	NW 1, S 3220	-2252
Chemielabor	NW 1, N 4240	-3329

Theoretische Elektrotechnik und digitale Systeme	NW 1, S 1260	-2298
Hochfrequenztechnik		
H. Masemann	NW 1, N 2351	-4126
W. Robran	NW 1, N 2150	-3564
H. Spreckelmann	NW 1, N 2150	-3564
Nachrichtentechnik		
D. Grauerholz	NW 1, N 2270	-3380
Praktische Regelungstechnik		
E. Wendland	NW 1, N 1300	-3342
Prozeßrechentechnik		
L. Renner	NW 1, N 1300	-3342
Solar- und Hybridtechnik, CAD-Leiterplatten- entwicklung und Entwurf		
G. Gumpert	NW 1, S 1110	-3513
J. Hubrich	NW 1, S 1110	-3513
Mikroelektronik		
K. H. Opel	NW 1, S 2220	-4090
M. Peeper	NW 1, S 2220	-4090
Institut für Fernerkundung		
G. Näveke	NW 1, S 3180	-4080
B. Vahlenkamp	NW 1, S 3180	-4080
Landesmeßstelle		
R. Braatz	NW 1, N 4260	-2232
W. Herzer	NW 1, N 0372	-2913
Tracer Ozeonographie		
G. Fraas	NW 1, S 0342	-2194
W. Plep	NW 1, S 0342	-2194

Wissenschaftliche Einheiten (WE) und Forschungsgruppen (FG) im Studiengang Physik

WE Institut für Didaktik der Physik

Sekretariat: Frau H. Engeln	N 3231	-2965
Sekretariat: Frau B. Teuchert*)	S 3201	-4065
Prof. Dr. St. von Aufschnaiter	S 2461	-2426
Prof. Dr. H. Niedderer*)	N 3240	-2484
Prof. Dr. H. Schwedes	N 3241	-3560
Dr. H. Schecker	N 3300	-2964
Dr. T. Bethge	N 3300	-2964
H. Cassens	N 3371	-4028
W. Dudeck	N 3330	-2187
H. E. Fischer	N 3370	-2888
M. Welzel	N 3370	-2888

WE Institut für Theoretische Physik

Sekretariat: Frau H. Engeln	N 3231	-2965
Prof. Dr. C. Noack	N 3230	-2427
Prof. Dr. P. Richter	N 3190	-3680
Prof. Dr. H. Schwegler	N 3211	-2417
Dr. H.-O. Carmensin	N 3180	-2204
Dipl.-Phys. Borrmann	N 3220	-2944
Dipl.-Phys. H. Dullin	N 3250	2341
Dipl.-Phys. A. Plass	N 3200	-3688
Dipl.-Phys. I. Schebesta	N 3180	-2204
Dipl.-Phys. I. Stoyanova-S.	N 3320	-2130
Dipl.-Phys. A. Straub	N 3200	-3688
Master of Technology, Ch. Zang	N 3320	-2130

WE Institut für Experimentelle Physik

Sekretariat: Frau B. Bödeker	S 4230	-3185
Frau A. Ebert*)	S 2370	-4331
Prof. Dr. H. Diehl	S 4350	-2434
Prof. Dr. W. Dreybrodt*)	S 4340	-3556
Prof. Dr. J. Gutowski*)	S 2371	-3481
Prof. Dr. A. Mayer-Heinricy	S 4190	-2432
Prof. Dr. W. Staude	S 4181	-2416
Dr. M. Engelke	S 4150	-2486
Dr. U. Neukirch		
Dr. R. Schweitzer-Stenner	S 4161	-2509
Dr. U. Pilatus	S 4160	-3904
Dipl.-Phys. St. Bradenbrink	S 4140	-2971
Dipl.-Phys. H. Gilch	S 4140	-2971
Dipl.-Phys. S. Hentrich	S 4290	-2403
Dipl.-Phys. I. Kieselhorst	S 4160	-3904
Dipl.-Phys. M. Kircheis	S 4161	-2509
Dipl.-Phys. R. Schulz	S 4210	-3565
Dipl.-Phys. L. Walter	S 4290	-2403
Doktoranden:		
Dipl.-Phys. W. Jentzen		
Dipl.-Phys. H. Chr. Klockmann		
Dipl.-Phys. A. Maretzek		
Dipl.-Phys. U. Peter		
Dipl.-Phys. S. Skrandies		
Dipl.-Phys. A. Stichternath		

WE Kernstrahlung/Medizinische Physik

Sekretariat: Frau C. Niemeyer	S 4200	-2422
Prof. Dr. I. Schmitz-Feuerhake	S 4220	-2414
Sekretariat: Frau A. Bittner	N 2290	-3515
Prof. Dr. J. Bleck-Neuhaus	N 2230	-3233
Sekretariat: Frau S. Riffai	S 0430	-4221
Prof. Dr. J. Scheer	S 4221	-2433
Dipl.-Phys. D. Baumgartner (ABM)		
Dipl.-Phys. B. Beckhoff	S 4370	-2213
Dipl.-Phys. S. Ehiken	S 4390	-2408
Dipl.-Phys. R. Goedecke	S 4390	-2408

Dipl.-Phys. I. Grell-Büchtmann	S 4390	-2408
Dipl.-Phys. B. Hettwig (ABM)	N 0311	-2913
Dipl.-Phys. V. Hormann	S 4390	-2408
Dipl.-Phys. B. Kanngießler	S 4370	-2213
Dipl.-Phys. G. Kirchner	S 4360	-3266
Dipl.-Phys. U. Rintelen*)	N 0372	-2913
Dipl.-Phys. W. Swoboda	S 4370	-2213
Doktoranden:		
Dipl.-Phys. K. von Bloh		
Dipl.-Phys. A. Kranefeld		

WE Institut für Werkstoffphysik und Strukturforchung

Sekretariat: Frau C. Niemeyer	S 4200	-2422
Frau B. Bödeker*)	S 4230	-3185
Prof. Dr. S. Boseck	S 4180	-3573
Prof. Dr. P. Ryder*)	S 4351	-2243
Dipl.-Phys. Ch. Pohla	S 4280	-3566
Dipl.-Phys. H. Selke	S 4280	-3566
Dipl.-Phys. H. Siebel		
Dipl.-Phys. A. Tonscheidt	S 4341	-2342
Dipl.-Phys. St. Walder	S 4280	-3566

Doktoranden:

Dipl.-Ing. E. Forgber		
Dipl.-Phys. A. Gadomski		
Dipl.-Ing. Z. Yü		

FG Technologiefolgenbewertung

Sekretariat: Frau C. Niemeyer	S 4200	-2422
Prof. Dr. D. von Ehrenstein	S 2400	-2425
Dipl.-Phys. O. Schumacher	S 2410	

Kooperationsstelle „Kerntechnik und Energie“

Sekretariat: Frau C. Niemeyer	S 4200	-2422
Leiter: Prof. Dr. D. von Ehrenstein	S 2400	-2425
Wissenschaftliche Mitarbeiter bzw. Kooperationspartner:		
Dipl.-Phys. R. Donderer	S 2410	-3645
Dipl.-Phys. R. Hassfeld	S 2420	-3645
Dr. R. Liermann	S 2410	-3645
Dipl.-Phys. H. Ziggel	S 2420	-3645

FG Technische Physik

Sekretariat: Frau S. Rifai	S 0430	-4221
Prof. Dr. K. Simhan	S 2320	-3339

Institut für Fernerkundung

Sekretariat: Frau B. Teuchert	S 3201	-4065
Prof. Dr. K. Künzi	S 3202	-3909
Dr. B. Burns	N 3270/80	-2584
Dr. R. Fabian	S 3230	-4081

Dr. P. von der Gathen	S 3230	-4081
Dr. G. Heygster	N 3290	-3910
Dr. J. Langen	S 3230	-4081
Dr. H. Nett	S 3190	-3158
Dipl.-Met. S. Crewell	S 3190	-3158
Dipl.-Phys. U. Klein	S 3190	-3158
Dipl.-Ing. R. Sethmann	N 3270/80	-2584

FG Tracer Ozeanographie

Sekretariat: Frau S. Rifai	S 0430	-4221
Prof. Dr. W. Roether	S 0420	-3511
Dr. A. Putzka	S 0350	-2503
Dr. R. Schlitzer	S 0411	-2931
Dipl.-Phys. I. Boddem	S 0400	
Dipl.-Phys. R. Well	S 0400	

Doktoranden:

Dipl.-Phys. B. Beining (FB 5)		
Dipl.-Phys. St. Theissen (FB 5)		

Wissenschaftliche Einheiten (WE) und Forschungsgruppen Studiengang Elektrotechnik

INSTITUT FÜR TELEKOMMUNIKATIONSTECHNIK

Sekretariat: Frau A. Bittner	NW 1, N 2290	-3515
------------------------------	--------------	-------

Hochfrequenztechnik

Prof. Dr.-Ing. F. Arndt	NW 1, N 2340	-2495
Dipl.-Ing. V. Brankovic	NW 1, N 2350	-3394
Dipl.-Ing. A. Chatzivasileiou	NW 1, N 2350	-3394
Dipl.-Ing. Ralf Ihmels	NW 1, N 2380	-2242
Dipl.-Ing. J. Kless	NW 1, N 2360	-3119
Dipl.-Ing. P. Krauß	NW 1, N 2360	-3119
Dipl.-Ing. J. M. Reiter	NW 1, N 2380	-2242
Dipl.-Ing. Ralf Scholz	NW 1, N 2360	-3119
Dipl.-Ing. Andreas Schubert*)	NW 1, N 2220	-2287
Dipl.-Ing. Stephan Schulz	NW 1, N 2350	-3394
Dipl.-Ing. Th. Sieverding	NW 1, N 2380	-2242

Nachrichtentechnik

Prof. Dr. rer. nat. A. Wasiljeff	NW 1, N 2300	-2407
Dipl.-Ing. Jan Hinrichs	NW 1, N 2280	-2941
Dipl.-Ing. Klaus Uwe Simmer	NW 1, N 2271	-2941

*) = über Drittmittel finanziert

INSTITUT FÜR AUTOMATISIERUNGSTECHNIK

Sekretariat: Frau M. Joerdens	NW 1, N 1321	-2564
-------------------------------	--------------	-------

Regelungstheorie

Prof. Dr.-Ing. Günter Ludyk	NW 1, N 1320	-2494
Dipl.-Ing. D. Jürgens	NW 1, N 1230	-2574
Dipl.-Ing. P. Walerius	NW 1, N 1310	-3490

Prozeßbrechentechnik

Prof. Dr.-Ing Dobrivoje Popovic	NW 1, N 1322	-3580
Dipl.-Ing. F. Blievernich	NW 1, N 1311	-3906
Dipl.-Ing. R. Heine	NW 1, N 1170	-2943
Dipl.-Ing. S. WNkolovska		
Dipl.-Ing. T. Schnare	NW 1, N 1170	-2943
Dipl.-Ing. H. Westphal	NW 1, N 1151	-2638

Leiter der Prozeßrechnerabteilung

Priv.-Doz. Dr.-Ing. Georg Thiele	NW 1, N 1171	-3344
----------------------------------	--------------	-------

INSTITUT FÜR THEORETISCHE ELEKTROTECHNIK UND DIGITALE SYSTEME

Sekretariat: Frau E. Lotz	NW 1, S 1230	-3524
---------------------------	--------------	-------

Theoretische Elektrotechnik

Prof. Dr.-Ing. H. Bodden	NW 1, S 1180	-2496
--------------------------	--------------	-------

Digitale Systeme

Prof. Dr.-Ing. Ph. Besslich	NW 1, S 1190	-3526
Dipl.-Ing. Chr. Backeberg	NW 1, S 1240	-2297
Dipl.-Ing. Henning Bäßmann	NW 1, S 1240	-2297
Dipl.-Ing. Mathias Dahlke	NW 1, S 1200	-3186
Dipl.-Ing. Norbert Ebi	NW 1, S 2160	-2092
Dipl.-Ing. Robert Krack	NW 1, S 1200	-3186
Dipl.-Ing. Bernd Lauterbach	NW 1, S 1170	-3013

INSTITUT FÜR MIKROELEKTRONIK UND BAUELEMENTE DER ELEKTROTECHNIK

Sekretariat: Frau I. Barger	NW 1, S 2260	-2223
-----------------------------	--------------	-------

Prof. Dr.-Ing. R. Laur	NW 1, S 2250	-2402
Prof. Dr. phil. nat. D. Silber	NW 1, S 1221	-2184
Dr. D. Blirreck	NW 1, S 2190	-4079
Dipl.-Ing. Rolf Boot	NW 1, N 2161	-2103
Dipl.-Ing. H.-G. Brachtendorf	NW 1, S 2210	-3492
Dipl.-Ing. B. Büchau	NW 1, N 2161	-2103
Dipl.-Ing. Uwe Creutzburg	NW 1, N 1261	-2103
Dipl.-Ing. M. Drawanz	NW 1, N 1261	-2103
Dipl.-Ing. B. Fatemizadeh	NW 1, N 1261	-2103
Dipl.-Ing. M. Heine	NW 1, S 2200	-4328
Dipl.-Ing. Jürgen Hestermann	NW 1, S 2210	-3492
Dipl.-Ing. E. Klostermeier	NW 1, S 2180	-4282
Dipl.-Ing. H. Langmak	NW 1, N 1261	-2103
Dipl.-Ing. I. Wilk	NW 1, S 2180	-4282
Dipl.-Ing. Stefan Wolter	NW 1, S 2190	-4079
Dipl.-Ing. R. Bislich (LfbA) Grundlagenlabor	NW 1, S 1120	-2497

FORSCHUNGSGRUPPE TECHNISCHE ELEKTRONIK

Sekretariat: Frau E. Lotz

NW 1, S 1230

-3524

Prof. Dr.-Ing. Ch. Roy

NW 1, S 1220

-3377

WE „ENTSCHEIDUNGSUNTERSTÜTZENDE INFORMATIONSSYSTEME UND IHRE ANWENDUNGEN“

Sekretariat: Frau E. Parker

MZH, 7056

-2924

Prof. Dr.-Ing. G. Marte

MZH, 4142

-3527

Dipl.-Ing. York Schmidtke

MZH, 4140

-2473

JÜRGENS**Bremen****LABORBEDARF
ALLER GEBIETE**

Labor-APPARATE
Labor-BEDARF
Labor-CHEMIKALIEN
Labor-MÖBEL

- Gut sortierte Läger
- Glasbläserei
- Reparaturdienst für elektr. Laborgeräte
- Wartungsdienst für Laborwaagen
- LKW-Anlieferung - jede Woche -

H. JÜRGENS & CO.

-GMBH & CO-

Langenstr.76-80 2800 Bremen 1

Sammel Nr. 0421/149 67-69

Telefax 0421/158 30

Direktwahl

Labor-APPARATE	04 21 / 17 13 61
Labor-BEDARF	1 49 60
Labor-CHEMIKALIEN	1 24 12
Labor-MÖBEL	4 38 40-0

Studiengang Physik

Professorinnen/Professoren/Hochschulassistenten/Hochschuldozenten/Privatdozenten

AUFSCHNAITER, von, Stefan, Dr. rer. nat., Professor;
Erziehungs- und Gesellschaftswissenschaften unter besonderer Berücksichtigung des naturwissenschaftlichen Unterrichts;
Alten Eichen 30, 2800 Bremen, Telefon 23 76 11
NW 1, S 2461, Telefon -2426/-2700
Sprechzeiten: n. V. über Frau Brüggemann (-2700)

AUGSTEIN, Ernst, Dr. rer. nat., Professor;
Meteorologie und Physik des Ozeans;
Müggendorferstraße 17, 2178 Otterndorf, Telefon (0 47 51) 43 37
Alfred-Wegener-Institut für Polar- und Meeresforschung,
Telefon (04 71) 48 31-400 / NW 1, S 2380, Telefon -2445
Sprechzeiten: nach der Vorlesung

BLECK-NEUHAUS, Jörn, Dr. rer. nat., Professor;
Experimentelle Physik mit dem Schwerpunkt Kernstrahlungsmeßtechnik;
Schönhausenstraße 38, 2800 Bremen, Telefon 70 26 10
NW 1, N 2230, Telefon -3233
Sprechzeiten: n. V.

BOSECK, Siegfried, Dr. rer. nat., Professor;
Experimentelle Physik mit dem Schwerpunkt Licht- und Elektronenmikroskopie;
Heideweg 40, 2804 Lilienthal-Klostermoor, Telefon 29 39 97
NW 1, S 4180, Telefon -3573/-2422
Sprechzeiten: n. V.

DIEHL, Horst, Dr. rer. nat., Professor;
Biophysik;
Bergiusstraße 93, 2800 Bremen 33, Telefon 27 10 61
NW 1, S 4350, Telefon -2434/-3185 – Forschungssemester –
Sprechzeiten: n. V.

DREYBRODT, Wolfgang, Dr. phil. nat., Professor;
Experimentelle Physik mit dem Schwerpunkt Festkörperphysik;
Bekassinenstraße 86, 2800 Bremen 1, Telefon 27 18 79
NW 1, S 4340, Telefon -3556/-2223
Sprechzeiten: n. V.

EHRENSTEIN, von, Dieter, Dr. rer. nat., Professor;
Experimentelle Physik;
Feldmannstraße 9, 2800 Bremen 33, Telefon 25 22 26
NW 1, S 2400, Telefon -2425/-2422
Sprechzeiten: n. V.

GUTOWSKI, Jürgen, Dr. rer. nat., Professor;
Experimentelle Physik mit dem Schwerpunkt Festkörperphysik;
Hoffmann's Park 12, 2800 Bremen 33, Telefon 25 54 39
NW 1, S 2371, Telefon -3481/-4331
Sprechzeiten: n. V.

JÜPTNER, Werner, Dr.-Ing., Professor;
Technische Laserapplikation und Meteorologie;
BIAS, Telefon (04 21) 60 60 63
Sprechzeiten: n. V.

JUNG, Christof
Nichtlineare Dynamik;
Am Herzogenkamp 8a, 2800 Bremen, Telefon 23 22 51
NW 1, N 3180, Telefon -2204

KOTTMEIER, Christoph, Dr. rer. nat., Hochschuldozent;
Physik der Atmosphäre;
Osteracker 7, 2858 Schiffdorf
Alfred-Wegener-Institut für Polar- und Meeresforschung, Telefon (04 71) 48 31 - 2 50
Sprechzeiten: nach der Vorlesung

KÜNZL, Klaus F., Dr. phil. nat., Professor;
Erdfernerkundung mit dem Schwerpunkt Meßmethoden,
Erdfernerkundung mit dem Schwerpunkt Datenverarbeitung und Datenanalyse;
NW 1, S 3202, Telefon -3909/-4065 – Forschungssemester –
Sprechzeiten: n. V.

LEMKE, Peter, Dr. rer. nat., Professor;
Physikalische Klimatologie unter besonderer Berücksichtigung der Kryosphäre
und der Erdfernerkundung;
Schützenstraße 9, 3034 Schneverdingen
Alfred-Wegener-Institut für Polar- und Meeresforschung, Telefon (04 71) 48 31 - 51 2
Sprechzeiten: n. V.

MAYER-HEINRICY, Adalbert, Dr. rer. nat., Professor;
Physik mit dem Schwerpunkt Biophysik
Birkenweg 3, 2862 Worpswede, Telefon (0 47 92) 12 87
NW 1, S 4190, Telefon -2432/-3185
Sprechzeiten: n. V.

NIEDDERER, Hans, Dr. rer. nat., Professor;
Theorie und Praxis des naturwissenschaftlichen Unterrichts;
Schumannstraße 71b, 2822 Schwanewede, Telefon (0 42 09) 10 08
NW 1, N 3240, Telefon -2484/-4065
Sprechzeiten: Mo 15.00–16.00 Uhr

NOACK, Cornelius C., Dr. rer. nat., Professor;
Physik;
Händelstraße 7, 2800 Bremen, Telefon 34 22 36
NW 1, N 3230, Telefon -2427/-2965
Sprechzeiten: n. V.

OLBERS, Dirk Jürgen, Dr. rer. nat., Professor;
Theoretische Physik des Ozeans und der Atmosphäre;
Im krummen Ort 5A, 2802 Fischerhude, Telefon (0 42 93) 12 41
Alfred-Wegener-Institut für Polar- und Meeresforschung,
Telefon (04 71) 48 31-410, NW 1, N 2230, Telefon -2325
Sprechzeiten: n. V.

RICHTER, Peter H., Dr. rer. nat., Professor;

Theoretische Physik;

Bruchwettern 2A, 2800 Bremen 33, Telefon 27 01 99

NW 1, N 3190, Telefon -3680/-2965

Sprechzeiten: n. V. – Forschungssemester –

ROETHER, Wolfgang, Dr. rer. nat., Professor;

Physikalische Ozeanographie in den Polargebieten;

Rockwinkler Heerstraße 103E, 2800 Bremen 33, Telefon 25 44 89

NW 1, S 0420, Telefon -3511/-4221

Sprechzeiten: n. V.

RYDER, Peter, Ph.-D., Professor;

Physik, Werkstoffwissenschaften, Metallphysik;

Joseph-Ressel-Straße 7, 2800 Bremen, Telefon 27 49 53

NW 1, S 4351, Telefon -2243/-3185 – Forschungssemester –

Sprechzeiten: n. V.

SCHEER, Jens, Dr. rer. nat., Professor;

Physik, Hochschuldidaktik der Physik;

Lahnstraße 37, 2800 Bremen, Telefon 50 58 84

NW 1, S 4221, Telefon -2433/-4221

Sprechzeiten: Di 9.00–10.00 Uhr

SCHLITZER, Reiner, Dr. rer. nat., Hochschulassistent;

Modelle der ozeanographischen Zirkulation;

NW 1, S 0362, Telefon -2503/-4221

Sprechzeiten: n. V.

SCHMITZ-FEUERHAKE, Inge, Dr. rer. nat., Professorin;

Experimentalphysik mit dem Schwerpunkt Medizinische Physik;

Parkallee 87, 2800 Bremen 1, Telefon 34 40 97

NW 1, S 4220, Telefon -2414/-2422

Sprechzeiten: n. V.

SCHWEDES, Hannelore, Dr. rer. nat., Professorin;

Erziehungs- und Gesellschaftswissenschaften unter besonderer Berücksichtigung
des naturwissenschaftlichen Unterrichts und des Unterrichts in der Primarstufe;

Richard-Wagner-Straße 18, 2800 Bremen, Telefon 34 57 82

NW 1, N 3241, Telefon -3560/-2965 – Forschungssemester –

Sprechzeiten: n. V.

SCHWEGLER, Helmut, Dr. rer. nat., Professor;

Theoretische Physik und Theoretische Biophysik;

Bergiusstraße 87, 2800 Bremen, Telefon 27 02 49

NW 1, N 3210, Telefon -2417/-2965

Sprechzeiten: n. V.

SCHWEITZER-STENNER, Reinhard, Dr. rer. nat., Oberassistent, Privatdozent;

Biophysik, insbesondere Ramanstreuung und optische Spektroskopie an Hämproteinen;

Eilhornstraße 17, 2800 Bremen 1, Telefon 1 81 15

NW 1, S 4170, Telefon -2509

Sprechzeiten: Mi 8.00–12.00 Uhr

SIEGERT, Wolf, Professor;

Physik und Didaktik des Physikunterrichts;

Richard-Wagner-Straße 6–8, 2800 Bremen, Telefon 34 31 04

NW 1, N 3320, Telefon -3557 – emeritiert –

SIMHAN, Krishna, Dr.-Ing., Professor;

Physik unter besonderer Berücksichtigung der Verwertung naturwissenschaftlicher Erkenntnis im gesellschaftlichen Bereich;

Heinrich-Goebel-Straße 6, 2800 Bremen 33, Telefon 25 66 36

NW 1, S 2320, Telefon -3339/-4221

Sprechzeiten: n. V.

STAUDE, Wilfried, Dr. phil. nat., Professor;

Physik, insbesondere Experimentalphysik mit dem Schwerpunkt

Festkörperphysik;

Otto-Gildemeister-Straße 25, 2800 Bremen, Telefon 3 49 12 16

NW 1, S 4181, Telefon -2416/-3185

Sprechzeiten: n. V.

ZWE Forschungszentrum Arbeit und Technik

HELLIGE, Hans Dieter, Dr. phil., Hochschulassistent;

Technikgestaltung und Technikgenese mit dem Schwerpunkt Kommunikationstechnik;

Zur Aue 9, 2804 Lilienthal, Telefon (0 42 08) 744

FVG M 2040, Telefon -4204 (NW 1, N 2190), Telefon -2221)

Sprechzeiten: n. V.

LANGE, Hellmuth, Dr. phil., Professor;

Soziologie, Arbeits- und wissenschaftssoziologische Aspekte der Produktivkraftentwicklung;

Franziusstraße 6, 2800 Bremen, Telefon 34 58 62

FVG M 2150, Telefon -2415/-2435

Sprechzeiten: n. V. über Frau Cyris -2435

MÜLLER, Wilfried, Dipl.-Chem., Dr. phil., Professor;

– siehe FB 1 / Studiengang Elektrotechnik –

STUDIENGANG PHYSIK

Aus Anlaß der 20-Jahr-Feier der Universität Bremen findet am Montag, 14. Oktober, um 10.30 Uhr ein Festakt in der Oberen Rathaushalle statt.

Zur Begrüßung der Erstsemester der Studiengänge Physik und Elektrotechnik versammeln sich alle Mitglieder des Fachbereichs 1 um 13 Uhr in der neuerbauten Westhalle des Gebäudes NWI. Um 14 Uhr findet eine Einführung in die Lehrveranstaltungen des WS 91/92 statt, getrennt nach Studentengruppen:

Grundstudium Diplom	W 084	W. Dreybrodt
Hauptstudium Diplom	N 3130	A. Mayer-Heinricy
Lehramt	N 3380	H. Niederderer

Ab 15.00 Uhr treffen sich die Studenten und Mitarbeiter des Fachbereichs 1 aus Anlaß der Inbetriebnahme des Erweiterungsbaus und des Semesterbeginns. Die Lehrveranstaltungen beginnen ab 15.10.1991 zur ersten jeweils angegebenen Zeit.

1-700	KO	Physikalisches Kolloquium Do. 17-19, W 084	C. C. Noack und die HL der Physik
1-750	KO	Kolloquium zur Didaktik der Naturwissenschaften Di. 15-17, N 3380	Die HL der Didaktik der Natur- wissenschaften

1. Pflichtveranstaltungen für das Grundstudium

1.1 Grundkurse Physik, Mathematik und Chemie

1-500	S	Diplomstudium Einführungsveranstaltung SWS 2 Do. 13-15, W 084	St. von Aufschnaiter
1-751	S	Einführung in das Lehramtsstudium Physik SWS 4 Mo. u. Mi. 13-15, S 3121	H. Niederderer mit: H. Fries (PL)
1-501	V+Ü+P	Grundkurs Physik I: Mechanik SWS 4+2+3 V: Mo. u. Do. 8-10, W 084 Ü: Di. 8-10, Di. 11-13, N 3130, N 3310 P: Di. ganztägig	W. Dreybrodt mit: U. Bobinger M. Kircheis B. Staffhorst L. Walter N.N.
1-560	S	Ergänzungen zum Grundkurs Physik I SWS 2 Mo. 13-15, W 084	W. Dreybrodt

1-502	V+Ü	Mathematik I SWS 4+2 V: Mo. u. Do. 10-12, W 084 Ü: Mo. 15-17, Di. 8-10, 10-12, N 2420, N 3130	H.-D. Dombrowski
1-503	V+Ü	Chemie für Physiker I SWS 2+1 V: Mi. 12-14, NW II, A 0242	K.P. Wanczek
1-508	V+Ü+P	Grundkurs Physik Lehrer I: Mechanik SWS 3+1+2 V+Ü: Mi.u. Fr. 11-13, N 3130 P: Fr. 9-11	J. Bleck-Neuhaus mit: U. Vogg
1-511	V+Ü+P	Grundkurs Physik III: Elektrodynamik SWS 4+2+3 V: Mi. u. Fr. 8-10, W 084 Ü: Di. 8-10, 10-12, 11-13, N 2260, W 084 P: Di. ganztägig	A. Mayer-Heinricy mit: R. Schulz H. Selke H. Siebel N.N.
1-561	S	Ergänzungen zum Grundkurs Physik III SWS 2 Mi. 13-15, W 084	A. Mayer-Heinricy
1-512	V+Ü	Mathematik III SWS 4+2 V: Mo. u. Do. 10-12, N 3130 Ü: Di. 8-10, 10-12, Mi. 15-17, N 2210, N 3310	K. Horneffer
1-515	V+Ü+P	Grundkurs Physik Lehrer III SWS 3+1+2 V+Ü: Mi. u. Fr. 15-17, N 3130 P: Fr. 11-13	H. Niedderer mit: B. Kanngießer

1.2 Theoretische Physik

1-519	V+Ü	Theoretische Physik I: Klassische Mechanik SWS 4+2 V: Mo.u. Do. 8-10, S 3121 Ü: Mi. 10-12, S 3121, N 2420 Fr. 10-12, N 2260, N 3380	C.C. Noack mit: H. Dullin B. Rückerl I. Schebesta
-------	-----	----------------------------------------------------------------------------------------------------------------------------------------------------	---------------------------------------------------------------

1.3 Berufspraxis, Gesellschaftswissenschaften und Wissenschaftsgeschichte im Grundstudium

1-507	S	Physiker in Beruf und Gesellschaft II, Kurs A SWS 4, halbsemestrig Do. 13-17, N 3380	W. Müller
-------	---	--------------------------------------------------------------------------------------------	-----------

1-507	S	Physiker in Beruf und Gesellschaft II, Kurs B SWS 2, Do. 13-15, S 3121	H. Lange
		parallel mit gleichlautender Veranstaltung von W. Müller	

2. Pflichtveranstaltungen für das Hauptstudium

2.1 Diplomstudiengang

1-521	V+Ü	Theoretische Physik III Quantenmechanik SWS 4+2 V: Di. u. Fr. 8-10, S 3121 Ü: Do. 8-10, 10-13, N 1250, N 3310	H. Schwegler mit: A. Plaß A. Straub
1-523	V	Mathematik zur Quantenmechanik SWS 2 Fr. 10-12, S 3121	H. D. Dombrowski
1-532	V	Höhere Experimentalphysik: Festkörperphysik SWS 4 Di. u. Do. 10-12, S 3121	J. Gutowski
1-535	P	Fortgeschrittenenpraktikum SWS 6 Mi. 9-16	R. Schweitzer-Stenner R. Schlitzer mit: U. Klein I. Kieselhorst A. Putzka U. Neukirch

2.2 Physikdidaktik

1-752	S	Theoriebildung in ausgewählten Gebieten der Physik - Vergleich von Schülervorstellungen, historischen Theorievarianten und heutiger Physik SWS 4 Mo. u. Do. 15-17, S 3121	H. Niedererer H. Schecker (LB)
1-753	AV	Planung und Durchführung einer Unterrichtseinheit zum Physikunterricht SWS 4+2 Mo. 13-17, N 3310	v. Aufschnaiter mit: H. Fischer

3. Erstes Wahlfach

Zur Zeit bietet der Studiengang Physik fünf erste Wahlfächer an. Studierende sollten ihre Wahl zu Beginn des 7. Semesters getroffen haben. Bei der Planung leisten die jeweiligen Berater Hilfestellung. Sogenannte Pool-Veranstaltungen, die von mehreren Wahlfächern anerkannt werden, erleichtern einen Wechsel des Wahlfachs. Näheres dazu s. Broschüre des Fachbereichs.

3.1 Theoretische Physik

Berater: H. Schwegler

1-611	V+Ü	Theoretische Festkörperphysik SWS 4+2 V: Di. u. Do. 13-15, N 3130 Ü: Do. 15-17, N 3130	G. Czycholl
1-612	V	Methoden der nichtlinearen Dynamik SWS 2 Mo. 13-15, N 3120	C. Jung
1-613	S	Seminar zur Theorie der Schwerionenreaktionen SWS 2 Di. 16-18, N 2220	C. C. Noack
1-614	S	Seminar über Theoretische Neurophysik SWS 2 Mo. 15-17, N 3380	H. Schwegler
1-615	S	Proseminar: Geometrische Methoden der Theoretischen Physik SWS 2 Fr. 13-15, S 3121	H. Schwegler mit: H.O. Carmesin
1-616	S	Joint Bremen-Oldenburg-Rostock Seminar in Theory „Theo Bros“ SWS 2 Fr. 16-18, S 3121	C.C. Noack E.R. Hilf G. Roepke

3.2 Physik der kondensierten Materie

Berater: W. Dreybrodt

1-621	V	Theoretische Grundlagen der Spektroskopie an Atomen und Molekülen SWS 2 Mi. 10-12, N 3310	W. Dreybrodt
1-622	V	Physik der Festkörperoberfläche SWS 2 Do. 10-12, N 2260	J. Bleck-Neuhaus

1-623	V	Laserlichtstreuung SWS 3 Mo. 14-15, Mi. 14-16, N 2420	W. Staude
1-624	V	Physik mehratomiger Moleküle SWS 2 Mo. 10-12, N 3310	R. Schweitzer-Stenner
1-625	V+Ü	Physikalische Grundlagen des Lasers SWS 2+1 V: Do. 13-15, N 3310	W. Jüptner
1-626	S	Nichtlineare Optik an Halbleitern: Physikalische Grundlagen und moderne Anwendungen SWS 2 Mi. 13-15, N 3310	J. Gutowski
1-627	S	Ionenstrahlen und Festkörper SWS 2 n. V.	J. Bleck-Neuhaus
1-628	S	Dynamische Lichtstreuung SWS 2 Di. 14-16, N 2220	W. Schröer W. Staude
1-629	S	Aktuelle Probleme der Kernspinresonanz- Spektroskopie SWS 2 Do. 13.30-15, NW II	D. Leibfritz A. Mayer-Heinricy
1-630	S	Spektroskopie an kondensierter Materie SWS 1 (14tägig, 2 Std.) Di. 16-18, N 3130	W. Dreybrodt J. Gutowski A. Mayer-Heinricy W. Schröer R. Schweitzer- Stenner W. Staude

3.3 Angewandte Licht- und Elektronenoptik

Berater: S. Boseck

1-631	V+S+P	Angewandte Licht- und Elektronenoptik III (Licht- und Elektronenmikroskopie sowie Akustomikroskopie) SWS 2+1+1 V: Fr. 13-15, N3380 S: Fr. 15-17, N3380 (14tägig) P: n.V. (14tägig)	S. Boseck
-------	-------	------------------------------------------------------------------------------------------------------------------------------------------------------------------------------------------------------	-----------

1-632	V	Grundlagen der zerstörungsfreien Prüfung Mi. 10-12, N 2220	W. Jüptner
1-633	V	Röntgen- und Synchrotronstrahlung mit Anwendungen II SWS 4 Mo. + Fr. 10-12, S 3121	J. Scheer

3.4 Biophysik

Berater: A. Mayer-Heinricy

1-641	V	Membran- und Zellbiophysik SWS 2 Di. 14-16, S 3121	A. Mayer-Heinricy
1-642	V	Ausgewählte Themen der Strahlenbiophysik SWS 2 Di. 16-18, S 3121	I. Schmitz- Feuerhake
1-643	V	Biophysik des transmembranen Ionentransports SWS 2 Mo. 13-15, N 3380	U. Pilatus (LB)
1-614	S	Seminar über Theoretische Neurophysik SWS 2 Mo. 15-17, N 3380	H. Schwegler
1-644	S	Aktuelle Probleme der Spektroskopie an lebenden Zellen SWS 2 Do. 10-12, N 2420	A. Mayer-Heinricy mit: U. Pilatus

3.5 Physik des Ozeans und der Atmosphäre

Berater: P. Lemke

1-651	V	Dynamik großskaliger Bewegungen in Ozean und Atmosphäre I SWS 2 Di. 16-18, N 3120	D. Olbers
1-652	V	Meereis und Schelfeis SWS 2 Fr. 13-15, N 3310 Beginn: 25. 10. 91	P. Lemke
1-653	V	Meßmethoden der physikalischen Ozeanographie SWS 2 Mi. 14-16, N 3380	G. Krause

1-654	V	Strahlung in der Atmosphäre SWS 2 Mi. 10-12, N 3380 Beginn: 7. 11. 91	C. Kottmeier
1-655	S	Atmosphärische Prozesse in den Tropen SWS 2 Do. 15-17, N 3310	E. Augstein
1-656	S	Seminar für Atmosphärenphysik und Bildverarbeitung SWS 2 Do. 10-12, N 2220	N.N. mit: G. Heygster
1-657	S	Forschungsseminar Tracer- Ozeanographie SWS 1 Fr. 10-12 (14tägig), N 3310	W. Roether mit: R. Schlitzer
1-658	S	Forschungsseminar Ozean- Atmosphäre SWS 1 Fr. 10-12 (14tägig), N 3310	E. Augstein P. Lemke D. Olbers W. Roether

4. Zweites Wahlfach

Das zweite Wahlfach kann aus der Liste der ersten Wahlfächer gewählt werden, es sind aber auch nicht-physikalische Fächer erlaubt. Der Studiengang Physik bietet zusätzlich als zweite Wahlfächer Didaktik der Physik und Strömungsmechanik an.

4.1 Strömungsmechanik

1-701	V+Ü	Gleichgewichtsthermodynamik SWS 3+1 Mo. 8-10, Di. 13-15, N 2260	K. Simhan
1-702	V	Einführung in die Theorie der Charakteristiken SWS 2 Di. 15-17, N 2260	K. Simhan
1-703	S	Strömungsmeßtechnik SWS 2 Mi. 14-16, N 2260	K. Simhan

5. Weitere Veranstaltungen für das Hauptstudium

Im folgenden werden Veranstaltungen aufgeführt, die nicht in den Wahlpflichtbereich fallen, die also außerhalb der Prüfungsordnung stehen.

1-711	S	Dosimetrie ionisierender Strahlung SWS 2 Do. 10-12, N 3120	I. Schmitz- Feuerhake
1-712	P	Blockpraktikum zur digitalen Bildverarbeitung SWS 2 Termine: 10.-14. 2. 92, 9-12, 13-15 N3310 bei Bedarf: 06.-10. 04. 92	G. Heygster (LB)
1-713	S	David Bohm, Physiker und Philosoph - Von „hidden variables“ zum „holomovement“ SWS 1 Di. 17-19 (14tägig), N 3310	J. Scheer

6. Fakultative Veranstaltungen

1-720	S	Die „Fünf Philosophischen Monographien“ von Mao-Tsetung- ihre bleibende Bedeutung für Erkennen und Handeln SWS 1 Di. 17-19 (14tägig), N 3310	J. Scheer
1-721	S	Die Marxsche Naturphilosophie als Gegenwartsaufgabe und Zukunftsperspektive - ihre Revision im „Realsozialismus“, eine Ursache seines Scheiterns SWS 2 Di. 13-15, N 3310	J. Scheer
1-722	S	Herrschende Wissenschaft - Wissenschaft der Herrschenden: Ansätze zu emanzipatorischer Wissenschaft und emanzipatorischem Lernen SWS 2 Di. 15-17, N 3310	J. Scheer
2-244		Selbstorganisation als strukturtheoretisches Paradigma SWS 2; n.V.	H. Lange mit: L. Rensing
3-425	S	Numerisch-mathematische und physikalische Themen der Hydrogeologie SWS 2	R. Schäfer mit: G. Kirchner

7. Veranstaltungen für andere Studiengänge

1-002	V+Ü+P	Physik für Studierende der Elektrotechnik SWS 4+2+2 V: Mo. u. Mi. 11-13 W 083 P: Mo. 8-11, 13-16, 15.30-18.30 Mi. 8-11, 15.30-18.30	W. Staude mit: S. Crewell W.G. Dudeck H.E. Fischer V. Hormann R. Sethmann St. Walder
2-217	V+P	Physik für Studierende der Chemie und Geowissenschaften SWS 3+3 V: Do. 11.45-13.15, Do. 14-14.45, W 083 P: Do. 8-11, 15-18	W. Roether mit: W. Swoboda
4-114	V	Physik I für Studierende der Produktionstechnik SWS 2 V: Do. 15-17 W 083	S. Boseck
4-115	Ü+P	Übungen und Praktikum zur Vorlesung VAK 4-114 SWS 1+1 Ü: Mi. 9-11, Do. 9-13, N 2210 P: Mi. 10.30-13, Do. 10.30-13, 12.30-15	S. Boseck mit: H. Cassens M. Welzel
2-004	V+P	Physik für Studierende der Biologie I SWS 2+3 V: Mo. 15-17 W 083	I. Schmitz- Feuerhake mit: M. Engelke
11-	V+P	Dozentenpraktikum an der UNAN-Managua, Vorbereitung eines Projekts in Nicaragua SWS 2 Mi. 14-16, N 2220	J. Bleck-Neuhaus

8. Doktorandenstudium

8.1 Umweltanalytik

1-901	S	Umweltanalytik: Oldenburg-Bremer Seminar zu Ökologie und Naturwissenschaft (OBSZÖN) Mi. 10-12, 14tägiger Wechsel mit Uni Oldenburg	J. Scheer W. Thiemann D. Schuller
-------	---	------------------------------------------------------------------------------------------------------------------------------------------	-----------------------------------------

HORST UND REGINA HARTMANN



POPULÄRE ROMANE UND DRAMEN IM 18. JAHRHUNDERT

Zur Entstehung einer massenwirksamen Literatur

Am Modellfall Berlin stellen die Autoren die offizielle Literaturgeschichtsschreibung des 18. Jahrhunderts der massenwirksamen Literatur gegenüber. Es kommen vor allem solche Autoren ins Blickfeld, die in der offiziellen Geschichtsbetrachtung heute kaum noch Erwähnung finden – wodurch die Abweichung der offiziellen von der tatsächlichen Literaturgeschichtserfassung besonders betont wird.

DM 19,80 – 256 Seiten einschl. Bildern

Erhältlich in allen Buchhandlungen (ISBN 3-924-07213-2)
Sie können das Buch auch nach Überweisung von DM 19,80 einschl.

Porto- und Versandkosten auf das Postgirokonto Frankfurt des
context-verlages Nr. 257 810-601 (BLZ 500 100 60) direkt beziehen.

context-verlag

Deutscher Hochschulverlag

W-6053 Obertshausen 1, Telefon (0 61 04) 48 41, Telefax (0 61 04) 48 43

8.2 Experimentelle und Theoretische Neurobiologie

1-902	S	Mathematische Modelle des Nervensystems SWS 2 (Termin nach Vereinbarung, NW 1)	H. Schwegler
1-903	S	Neurophysiologie kognitiver Prozesse SWS 2 Mo. 13-15, NW 2, A 4040	G. Roth
1-904	S	Gehirn und Kognition SWS 2 Do. 13-15, NW 2, A 4040	H. Flohr
1-905	S	Neuroinformatik Di. 16-18, NW 2, A 4040	G. Manteuffel

8.3 Spektroskopie an Grenzflächen und Membranen

s. VAK-Nummern 1-621, 1-622, 1-630

Schulz, Christa E., M.A.
SYSTEMTEXTE
 Mozartweg 8
 2730 Zeven
 ☎ (0 42 81) 39 78
 + 39 75

Innovatorisch:
 Die vorteilhaften 365 Tage mit

SYSTEMTEXTE

مركز الزربية

MANUFACTURE

Manuskripthilfe
 Briefe, EDV-Büroartikel



Studiengang Elektrotechnik

Professorinnen/Professoren/Hochschulassistent/Lehrkraft für bes. Aufgaben/ Privatdozent

ARNDT, Fritz, Dr.-Ing., Professor;

Hochfrequenztechnik;
Lothringer Straße 15, 2800 Bremen
NW 1, N 2340, Telefon -2495/-3515
Sprechzeiten: n.V.

BESSLICH, Philipp, Dr.-Ing., Professor;

Elektrotechnik/Kybernetik mit dem Schwerpunkt Schaltwerksentwurf und
digitale Datenübertragung;
Upper Borg 149, 2800 Bremen 33, Telefon 27 04 25
NW 1, S 1200, Telefon -3526/-3524
Sprechzeiten: n.V.

BISLICH, Roland, Dipl.-Ing., Lehrkraft für bes. Aufgaben;

Grundlagenlabor Elektrotechnik;
Mittelsbürener Landstraße 5, 2800 Bremen 77
NW 1, S 1201, Telefon -2497/-2096
Sprechzeiten: n.V.

BODDEN, Heinrich, Dr.-Ing., Professor;

Elektrotechnik mit dem Schwerpunkt der allgemeinen und theoretischen
Elektrotechnik, einschl. Netzwerktheorie, Schaltungstechnik und Elektronik;
Reinhold-Schneider-Straße 39, 7500 Karlsruhe, Telefon (07 21) 88 43 76
NW 1, S 1180, Telefon -2496/-3524
Sprechzeiten: n.V.

LAUR, Rainer, Dr.-Ing., Professor;

Grundlagen der Elektrotechnik und Mikroelektronik;
Fliederstraße 7, 2802 Achim-Vesen, Telefon (0 42 02) 8 23 41
NW 1, S 2250, Telefon -2402/-2223
Sprechzeiten: n.V.

LUDYK, Günter, Dr.-Ing., Professor;

Elektrotechnik mit dem Schwerpunkt der Meß- und Regelungstechnik;
Rohrdommelweg 13, 2800 Bremen 33
NW 1, N 1320, Telefon -2494/-2564
Sprechzeiten: n.V.

MARTE, Gerd, Dr.-Ing., Professor;

Elektrotechnik mit dem Schwerpunkt Informationssysteme und Rechen-
organisation;
Bekassinenstraße 84, 2800 Bremen, Telefon 27 16 52
MZH 4142, Telefon -3527/-2420
Sprechzeiten: n.V.

- MÜLLER, Wilfried, Dipl.-Chem., Dr. phil., Professor;**
Analyse der Berufspraxis von Naturwissenschaftlern und Ingenieuren unter Berücksichtigung der Formen und Inhalte der technisch-naturwissenschaftlichen Hochschulausbildung – Schwerpunkt Elektrotechnik;
Riensberger Straße 28B, 2800 Bremen, Telefon 217975
NW 1, N 2190, Telefon -2221/-2435/FVG M 2040, Telefon -4204
Sprechzeiten: n.V.
- POPOVIC, Dobrivoje, Dr.-Ing., Professor;**
Elektrotechnik mit dem Schwerpunkt Prozeßrechner-technik;
Bruchwettern 6 b, 2800 Bremen 33, Telefon 274712
NW 1, N 1322, Telefon -3580/-2564
Sprechzeiten: n.V.
- ROY, Sarbesh Chandra, Dr.-Ing., Professor;**
Elektrotechnik mit dem Schwerpunkt Technische Elektronik (Analog- und Leistungselektronik);
Hohenkampsweg 5, 2800 Bremen 33, Telefon 25 00 95
NW 1, S 1220, Telefon -3377/-3524
Sprechzeiten: n.V.
- SILBER, Dieter Hans, Dr. phil., nat., Professor;**
Elektrotechnik mit dem Schwerpunkt Grundlagen, Bauelemente, Leistungsbau-
elemente und Werkstoffe der Elektrotechnik und Halbleitertechnik;
Darmstädter Straße 41, 6053 Obertshausen, Telefon 0 61 04/7 23 12
NW 1, S 1221, Telefon -2184/-2103/-2223
Sprechzeiten: n.V.
- THIELE, Georg, Priv.-Doz., Dr.-Ing., Akad. Direktor;**
Automatisierungs-Systeme;
Onkel-Fritz-Weg 10, 2800 Bremen 41, Telefon 47 09 19
NW 1, N 1170, Telefon -3344/-2564
Sprechzeiten: n.V.
- WASILJEFF, Alexander, Dipl.-Phys., Dr. rer. nat., Professor;**
Elektrotechnik mit dem Schwerpunkt Nachrichtentechnik;
Ortelsburger Straße 3, 2800 Bremen, Telefon 49 47 42
NW 1, N 2300, Telefon -2407/-3515
Sprechzeiten: n.V.

Studiengang Elektrotechnik

Aus Anlaß der 20-Jahr-Feier der Universität Bremen findet am Montag, dem 14. Oktober 1991, um 10.30 Uhr ein Festakt in der Oberen Rathauhalle statt.

Zur Begrüßung der Erstsemester der Studiengänge Physik und Elektrotechnik versammeln sich die Mitglieder des Fachbereichs 1 in der neubauten Westhalle des Gebäudes NW 1. Um 14.00 Uhr findet eine Einführung für die Erstsemester, getrennt für den Grundständigen Studiengang und den Ergänzungsstudiengang, statt.

Ab 15.00 Uhr treffen sich die Mitglieder des Fachbereichs 1 aus Anlaß der Inbetriebnahme des Erweiterungsbaus und des Semesterbeginns.

Die Lehrveranstaltungen beginnen ab 15. 10. 1991 zur ersten jeweils angegebenen Zeit, sofern kein anderer Termin angezeigt wird.

Einführungsveranstaltung für den grundständigen Studiengang 14.00 Uhr, N 3120	- einmalig -	A. Wasiljeff
Einführungsveranstaltung für den Ergänzungsstudiengang 14.00 Uhr, S 1360	- einmalig -	H. Bodden

1. Studienabschnitt

1. Semester

1-001	V+Ü	Mathematik I 4+2 SWS Di. 11-13, W 083 Do. 10-11.30, W 083	M. Schindler
1-002	V+Ü+P	Physik f. E-Techniker I 4+2+2 SWS Mo. 11-13, W 083 Mi. 11-13, W 083	W. Staude mit: S. Crewell W.G. Dudeck H.E. Fischer V. Hormann St. Walder
1-003	V+Ü	Grundlagen der Elektrotechnik I 4+2 SWS Fr. 8-10, W 083 Do. 8-10, W 083	R. Laur mit: H.G.Brachtendorf M. Heine J. Wilk

3. Semester

1-004	V+Ü	Meßtechnik II 2+1 SWS Mi. 8-10, W 083	D. Silber mit: B. Büchau M. Drawanz
-------	-----	---------------------------------------------	----------------------------------------------

1-021	V+Ü	Mathematik III 4+2 SWS Mo. 8-10, W 083 Fr. 10-12, W 083	E. Oeljeklaus
1-022	V+Ü	Werkstoffe und Bauelemente der Elektrotechnik I 2+1 SWS Di. 13-15, W 083	D. Silber mit: R. Boot B. Fatemizadeh
1-023	L	Grundlagen-Laboratorium Elektrotechnik I 3 SWS, n.V.	R. Bislich mit: H. Langmack
1-024	V+Ü	Theoretische Elektrotechnik I 3+1 SWS Di. 8-11, W 083	H. Bodden mit: R. Krack
1-025	V+Ü	Einführung in die Informatik für Elektroingenieure, 1.-4. Semester 2+2 SWS Fr. 8-10, Kleiner Hörsaal im Hörsaalgebäude	G. Marte
1-011	S	Elektroingenieure und gesellschaftliche Aspekte der Neuen Techniken Kurs A: Branchenanalyse Informationselektronik 2 SWS, (halbsemestrig) Do. 10-12, N 3310	H. D. Hellige
1-012	S	Kurs B: Fabrikautomatisierung 2 SWS (halbsemestrig) Do. 8-12, N 3380	W. Müller
1-013	S	Kurs C: Fabrikautomatisierung 2 SWS (halbsemestrig) Do. 8-12, N 3380	W. Müller
1-014	S	Kurs D: Telekommunikationssysteme 2 SWS (Blockveranstaltung 4 Tage Anfang Februar 1992) N 3380	W. Müller

2. Studienabschnitt

Wahlfächer

1-031	V+S	Entwurf Integrierter MOS-Schaltungen I 2 SWS Fr. 13-15, N 1350	R. Laur mit: J. Wilk St. Wolter
-------	-----	----------------------------------------------------------------------	------------------------------------------

1-032	V+Ü	Strukturierter Entwurf von Algorithmen der Prozeß-Automatisierung 2+1 SWS Mi. 10-12, N 1250	G. Thiele mit: F. Blievernich
1-033	V+Ü	Control of Electrical Drives 2+1 SWS, Di 15-17, N 1250	Ch. Roy
1-034	V	Einführung in die digitale Bildverarbeitung 2 SWS Fr. 15-17, S 1360	H. Bäßmann
1-035	V+Ü	Wellenseminar 2+1 SWS Mi. 16-18, N 2420	F. Arndt
1-036	V+Ü	Einführung in die Photovoltaik 2+1 SWS Mi. 8-10, N 1350	U. Creutzburg (LB)

Projekte (nach Studienplan im 7. und 8. Studiensemester)

Projekt für beide Studienrichtungen Halbleiterleistungsbauelemente und Solarzellen

1-057	AV	Intelligente Leistungsmodule 2+4 SWS, Mi. 13-15, N 1250	D. Silber mit: R. Boot B. Büchau
1-058	AV	Modellbildung und Meßverfahren für Halbleiterbauelemente 2+4 SWS Mi. 15-17, N 1250	D. Silber mit: M. Drawanz B. Fatemizadeh

Projekt für beide Studienrichtungen Entwurf mikroelektronischer Schaltungen

1-059	V+Ü	Entwurfsmethoden für integrierte Digitalschaltungen 2 + 4 SWS n.V.	R. Laur mit: D. Birreck E. Klostermeier St. Wolter
1-060	L	Entwurfspraktikum Mikroelektronik 4 SWS	R. Laur mit: St. Birreck G. Brachtendorf M. Heine E. Klostermeier St. Wolter

Projekt für beide Studienrichtungen
Entwurf von Software-Komponenten für die Simulation

1-051	AV	Simulation, Modellbildung in Mikroelektronik und Mikrosystemtechnik 2+4 SWS n.V.	R. Laur mit: D. Birreck E. Klostermeier J. Wilk
-------	----	-------------------------------------------------------------------------------------------	-------------------------------------------------------------

Projekt für die Studienrichtung Automatisierungstechnik
Automatisierung technischer Prozesse (ATEP)

1-052	AV	CAE von Regelungssystemen 2+4 SWS Do. 8-10, N 1350	G. Ludyk mit: D. Jürgens N.N.
1-053	AV	Modellbildung und Simulation chemischer Reaktoren 2+4 SWS, Di. 10-12, N 1350	D. Popovic mit: T. Schnare
1-054	AV	Intelligente Roboter 2+4 SWS, Di. 15-17, N 1350	D. Popovic mit: R. Heine

Projekt für die Studienrichtung Informationstechnik
Satellitenkommunikationssysteme

1-055	AV	Rechnergestützter Entwurf von Mikrostreifenleitungs- Bauelementen sowie Mikrowellen- verstärkern (GaAs, HEMT). 2+4 SWS, Di. 14-18, N 2420	F. Arndt mit: R. Ihmels P. Krauß T. Sieverding
1-056	AV	Entwurf und Messung von Antennen für die Satellitentechnik 2+4 SWS, Do. 14-18, N 2420	F. Arndt mit: R. Scholz

Projekt für die Studienrichtung Informationstechnik
Spracherarbeitung

1-062	AV	Sprecherunabhängige Spracherkennung 2+4 SWS, Do. 14-16, N 1350	A. Wasiljeff mit J. Hinrichs N.N.
-------	----	----------------------------------------------------------------------	--------------------------------------------

Projekt für die Studienrichtung Informationstechnik
Digitale Bildverarbeitung und Computer Aided Logic Design

1-063	AV	Digitale Bildverarbeitung 2+4 SWS Mi. 14-16 , N 1350	Ph. Beßlich mit: N. Ebi B. Lauterbach
-------	----	------------------------------------------------------------	------------------------------------------------

1-064	AV	Computer Aided Logic Design 2+4 SWS, Mo. 16-18, N 1350	Ph. Beßlich mit: M. Dahlke
-------	----	-----------------------------------------------------------	----------------------------------

Berufspraxis, Technikentwicklung und Gesellschaft

1-065	S	Entwicklungslinien und Gestaltungsdebatten bei Netzen und Diensten der Telematik und Computerkommunikation 2 SWS, Do. 13-15, N 3120	H. D. Hellge
-------	---	----------------------------------------------------------------------------------------------------------------------------------------	--------------

Pflichtfächer im 5. Semester

Ergänzungsstudiengang (Fachhochschulabsolventen)

1-071	V+Ü	Mathematik für den Ergänzungsstudiengang I 4+1 SWS Di. 14-16, S 1360 Fr. 10-13, N 1350	M. Schindler
1-024	V+Ü	Theoretische Elektrotechnik I 3+1 SWS Di. 8-11, W 083	H. Bodden mit: R. Krack
1-073	V+Ü	Stochastische Systemtheorie 2+1 SWS Mi. 8-10, N 3120	H. Bodden mit: H. Westphal

Grundständiger Studiengang

1-073	V+Ü	Stochastische Systemtheorie 2+1 SWS Mi. 8-10, N 3120	H. Bodden mit: H. Westphal
1-082	V+Ü	Elektrodynamik 2+1 SWS Do. 8-10, N 3120	H. Bodden mit: J. Kless
1-083	V+Ü	Grundlagen der Digitaltechnik 2+1 SWS Mo. 10-13, N 3120	Ph. Beßlich mit: N. Ebi
1-084	V+Ü	Grundlagen der Nachrichtentechnik 2+1 SWS Fr. 8-10, N 3120	K. U. Simmer (LB)
1-085	V+Ü	Grundlagen der Regelungstechnik 2+1 SWS Mo. 8-10, N 3120	J. Cordes (LB)

1-086	L	Grundlagenlaboratorium für Nachrichtentechnik 2 SWS n.V.	A. Wasiljeff mit: J. Hinrichs A. Chatzivasileiou
1-087	L	Grundlagenlaboratorium für Regelungstechnik 2 SWS n.V.	G. Ludyk mit: R. Heine T. Schnare
1-088	L	Grundlagenlaboratorium für Digitaltechnik 2 SWS n.V.	Ph. Beßlich mit: Ch. Backeberg

Pflichtfächer im 7. Semester Studienrichtung Automatisierungstechnik

1-091	V+P	Regelungstheorie II 2+1 SWS Do 10-12, N 1350	G. Ludyk mit: D. Jürgens N. N.
1-094	V+Ü	Prozeßrechentchnik II 2+1 SWS Mo. 13-15, N 1350	D. Popovic mit: F. Blievernich
1-095	V+Ü	Prakt. Regelungstechnik II 2+1 SWS Di. 13-15, N 1350	D. Popovic mit: R. Heine T. Schnare
1-096	V+Ü	Dynamische Systeme II SWS 2+1 Mo. 8-10, S 1360	G. Ludyk mit: D. Jürgens N. N.
1-097	V+Ü	Leistungselektronik II 2+1 SWS Di. 8-10, S 1360	Ch. Roy
1-098	Ü	Einführung in das Schwerpunkt- laboratorium Prozeßrechentchnik II 1 SWS, Mo. 10-11, N 1350 (empfohlen, nicht durch DPO vorgeschrieben)	G. Thiele
1-099	L	Schwerpunktlaboratorium Prozeßrechentchnik II 2 SWS n.V.	D. Popovic mit: F. Blievernich

Studienrichtung Informationstechnik

1-121	V+Ü	Nachrichtentechnik II 2+1 SWS Mo. 10-12, S 1360	A. Wasiljeff
1-122	V+Ü	Hochfrequenztechnik II 2+1 SWS Di. 10-13, N 3380	F. Arndt mit: R. Ihmels P. Krauß R. Scholz T. Sieverding
1-123	V+Ü	Digitaltechnik I 2+1 SWS Fr. 8-10, S 1360 Fr. 12-13, S 1360	Ph. Beßlich mit: B. Lauterbach
1-124	V+Ü	Digitaltechnik II 2+1 SWS Do. 10-13, S 1360	Ph. Beßlich mit: M. Dahlke
1-125	V+Ü	Signalverarbeitung II 2+1 SWS Fr. 10-12, S 1360	A. Wasiljeff
1-126	V+Ü	Elektrische Anlagen und Netze II 2+1 SWS Mi. 10-12, S 1360	Ch. Roy

Weitere Veranstaltungen

1-704	P	Blockpraktikum zur digitalen Bildverarbeitung 2 SWS 10.-14.2.92, 9-12, 13-15 Uhr, N 3310	G. Heygster (LB)
1-131		Anleitung zu wissenschaftlichen Arbeiten n.V.	Alle HL der Elektrotechnik

Serviceveranstaltungen für andere Studiengänge

4-313	V	Grundlagen der Elektrotechnik I für den Studiengang Produktionstechnik 2 SWS, Fr. 13-15, S 1360	R. Bislich
-------	---	-------------------------------------------------------------------------------------------------------	------------

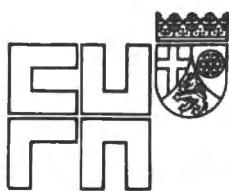

Aktuelle Probleme und Lösungsbeiträge zum Umweltschutz

2. Auflage

Herausgegeben von Prof. Dr. rer. nat. Hans-Georg Kämpf
– Studiengang Umweltschutz, Abteilung Bingen, Fach-
hochschule Rheinland-Pfalz.

Die 2. Auflage des Buches informiert nicht nur über den
derzeitigen Stand zum Berufsfeld des

Umweltschutzingenieurs

sondern auch über aktuelle Probleme und Lösungs-
beiträge zum Umweltschutz aus dem Bereich...

- des Bodenschutzes
- des Waldbaues
- der Luftreinhaltung
- des Gewässerschutzes
- der Raumordnung
- des Naturschutzes
- der Trinkwassergewinnung
- der Abfallwirtschaft
- der Kommunalverwaltung

Allen Personen, die sich mit dem Umweltschutz beschäf-
tigen, allen Studierenden der Universitäten und Fach-
hochschulen soll diese 2. Auflage ein Ratgeber in allen
Fragen sein. Dem Außenstehenden soll dieses Hand-
buch einen Eindruck von den umfassenden Aufgaben
und Einrichtungen des Studienganges Umweltschutz
vermitteln und dem werdenden Umweltschutzingenieur
behilflich sein, sich innerhalb der vielfältigen Ordnungen
des Umweltschutzes zurechtzufinden.

- Über 200 Seiten – Preis DM 18,50

Erhältlich in Buchhandlungen (ISBN 3-924 072-04-3) –
oder nach Überweisung von **DM 18,50** einschl. Porto-
und Versandkosten auf das Postscheckkonto Nr.
257810-601 Frankfurt erhalten Sie das Umweltschutz-
buch direkt zugesandt.

CONTEXT - VERLAG

6053 Obertshausen 1 · Tel. (0 61 04) 48 41

Fachbereich 2 – Biologie/Chemie

Der Fachbereich 2 betreut die Studiengänge Biologie und Chemie.

	Raum	Ruf
Sprecher des Fachbereiches Prof. Dr. Alexander Nehr Korn	NW 2, B 3010	-2386
Stellvertretender Sprecher des Fachbereiches Prof. Dr. Rüdiger Mews	NW 2, A 2113	-3354
Fachbereichssekretär Friedrich Zittlosen	NW 2, A 2180	-2866
Geschäftsstelle für den Fachbereichsrat Andrea Jäger	NW 2, A 2180	-2865
Der Beauftragte für die Lehre im Studiengang Chemie Prof. Dr. Nils Jaeger	NW 2, B 1250	-2500
Der Beauftragte für die Lehre im Studiengang Biologie Prof. Dr. Gerhard Weidemann	NW 2, B 4070	-3026
Geschäftsstelle für Studiengangsangelegenheiten Angelika Dunowski	NW 2, A 2200	-2815
Geschäftsstelle für den Promotions-Ausschuß Dr. rer. nat. für die Studiengänge Biologie und Chemie Ulrich Pyko	NW 2, A 1196	-2801
Geschäftsstelle für den Diplom-Prüfungs-Ausschuß Chemie N. N.	NW 2, B 3150	-2858
Geschäftsstelle für den Diplom-Prüfungs-Ausschuß Biologie Ingrid Limberg	NW 2, A 2200	-2870

Das Lehrprogramm des Fachbereiches 2 gliedert sich in die für die Studiengänge Biologie und Chemie anerkannten Veranstaltungen. Die für Biologie und Chemie gleichermaßen anerkannten Veranstaltungen sind in die Rubriken Biologie und Chemie eingeordnet.

Reihenfolge innerhalb der Ankündigungstexte, Abkürzungen, Erläuterungen

Es folgen von **links** nach **rechts** in den Zeilen:

1–2 Veranstaltungskennziffer; Form der Veranstaltung, wie

FP = Forschungspraktikum

Weitere Abkürzungen nach Hauptblatt „Veranstaltungen“, d. h. vor den Fachbereichen

Titel der Veranstaltung:

Veranstalter (der Erstgenannte ist in der Regel für die Organisation und die Vergabe von Studienbescheinigungen verantwortlich) und **Mitveranstalter:**

ohne Zusätze	=	Universitätsprofessor/in
„mit“	=	wiss. Mitarbeiter/in
(PL)	=	Praxislehrer/in
(LB)	=	Lehrbeauftragte/r

3–4 Eignung für Teilstudiengänge:

ohne D oder L	=	anerkannt für beide Teilstudiengänge (Regelfall)
D	=	Diplomstudiengang
L	=	Lehramtsstudiengang

Prüfungsgebiete: § 7 Abs. 1 DPO – AT vom 7. 12. 1979 (für Lehramtsstudenten/innen von untergeordneter Bedeutung).

Biologie – Prüfungsgebiete (§ 21 DPO – Biologie vom 30. 1. 1989)

Zell- und Molekularbiologie, Genetik (einschl. Humangenetik)

Mikrobiologie, Biotechnologie

Botanik: Morphologie, Systematik, Physiologie, Evolution der Pflanzen

Zoologie: Morphologie, Systematik, Physiologie, Evolution der Tiere

Humanbiologie

Ökologie

Meeresbiologie

BGW = Berufspraktische, gesellschaftswissenschaftliche, wissenschaftshistorische und -theoretische Anteile

Chemie – Prüfungsgebiete: (§ 3 DPO – Chemie vom 11. 7. 1985)

AnC	=	Analytische Chemie
AC	=	Anorganische Chemie
OC	=	Organische Chemie
PC	=	Physikalische Chemie
BC	=	Biochemie
TC	=	Technische Chemie
ThC	=	Theoretische Chemie
MC	=	Makromolekulare Chemie
MeC	=	Meereschemie
BGW	=	Berufspraktische, gesellschaftswissenschaftliche, wissenschaftstheoretische und wissenschaftshistorische Studienanteile
UE	=	Unterrichtseinheit
Projekt	=	Studieninhalte aus dem Projektzusammenhang
EGW	=	Erziehungs- und gesellschaftswissenschaftliche Studienanteile
FD	=	Fachdidaktik

Eignung für Semesterstufen:

A	=	Anfänger (1. Sem.)
M	=	Mittlere (2.– 4. Sem.)
H	=	Höhere (5.–10. Sem.)

Eignung für Schulstufen:

P	=	Primarstufe
S 1	=	Sekundarstufe I
S 2	=	Sekundarstufe II

Dauer der Veranstaltung in Semester-Wochen-Stunden = SWS

auf der Grundlage der Diplomstudienpläne; Lehrerstudenten mögen beim Veranstalter nachfragen.

5–6 Räume und Zeiten

Es empfiehlt sich ein Vergleich mit den Daten im Aushang (Tafel 6–8) in der Eingangshalle A 1, NW II. Zwischen der Drucklegung dieses Programmes und dem Veranstaltungsbeginn müssen die Termin- und Raumpläne unter Umständen verändert werden.

Studiengang Biologie

Professorinnen/Professoren/Privatdozenten

ARNTZ, Wolf, Dr. rer. nat., Professor;

Meereszoologie unter besonderer Berücksichtigung der marinen Ökologie;
Deichweg 129, 2859 Nordholz, Telefon (0 47 41) 21 38
Sektionsleiter Biologie I (Meereszoologie) am Alfred-Wegener-Institut für Polar-
und Meeresforschung Bremerhaven, Telefon (04 71) 48 31-300

BULLERDIEK, Jörn, Dr. rer. nat., Privatdozent;

Humangenetik;
Weißdornpfad 14, 2800 Bremen 33, Telefon 25 12 79
ZHG, Raum 1210, Telefon -3589
Sprechzeiten: nach Vereinbarung

CORDES, Hermann, Dr. rer. nat., Professor;

Biologie mit den Schwerpunkten Vegetationskunde, Naturschutz und
Didaktik der Biologie;
Butlandsweg 10, 2800 Bremen 33, Telefon 27 35 87
NW 2, A 4086, Telefon -3388 / MZH 2400, Telefon -2711/-2736 – Forschungssemester –
Sprechzeiten: nach Vereinbarung

ENTRICH, Hartmut, Dr. phil., Professor;

Theorie und Praxis des naturwissenschaftlichen Unterrichts;
Rothenbaumchaussee 207, 2000 Hamburg 13, Telefon (0 40) 44 58 49
NW 2, B 3190, Telefon -2123
Sprechzeiten: Di 14.00–16.00 Uhr

FLOHR, Hans, Dr. med., Professor;

Neurobiologie;
Wilhelm-Scharrelmann-Weg 24 A, 2862 Worpswede
NW 2, A 4190, Telefon -3371
Sprechzeiten: nach den Lehrveranstaltungen

GRIMME, L. Horst, Dr. rer. nat., Professor;

Biologie mit dem Schwerpunkt Biochemie und Stoffwechselfysiologie;
Bruchwettern 6 A, 2800 Bremen 33, Telefon 27 48 39
NW 2, B 3020, Telefon -2389/-2901
Sprechzeiten: nach Vereinbarung

HEYSER, Wolfgang, Dr. rer. nat., Professor;

Physiologische Pflanzenanatomie;
Goseriede 41, 2833 Harpstedt, Telefon (0 42 44) 2 97
NW 2, B 3060, Telefon -3247
Sprechzeiten: nach Vereinbarung

HILDEBRANDT, Armin, Dr. rer. nat., Professor;

Biologie mit dem Schwerpunkt Entwicklungsbiologie der Tiere, auch unter
molekularbiologischem Aspekt;
Am Rüten 23d, 2800 Bremen 33, Telefon 25 20 29
NW 2, A 3310, Telefon -2388
Sprechzeiten: Di 11.00–13.00 Uhr

- KIRST, Gunter-Otto, Dr. rer. nat., Professor;**
Biologie mit dem Schwerpunkt Meeresbotanik;
Am Lehester Deich 131, 2800 Bremen 33, Telefon 27 34 09
ZB, B 1035, Telefon -2567/-2582 – Forschungssemester beantragt –
Sprechzeiten: nach Vereinbarung
- KREEB, Karl-Heinz, Dr. rer. nat., Professor;**
Biologie mit dem Schwerpunkt Pflanzenökologie;
Fichtenweg 10, 2862 Worpswede, Telefon (0 47 92) 14 31
NW 2, A 4038, Telefon -2124/-3142
Sprechzeiten: Mo 12.00–14.00 Uhr
- MANTEUFFEL, Gerhard, Dr. rer. nat., Privatdozent;**
Zoologie;
Luisental 23 F, 2800 Bremen, Telefon 23 45 25
Biolog. Garten, Raum 1370, Telefon - 22 65
Sprechzeiten: nach Vereinbarung
- MOSSAKOWSKI, Dietrich, Dr. rer. nat., Professor;**
Biologie mit dem Schwerpunkt Evolutionsbiologie;
Oberneulander Landstraße 139 a, 2800 Bremen, Telefon 25 28 59
NW 2, B 4040, Telefon -3007
- MÜLLER, Josef, Dr. rer. nat., Hochschulassistent;**
Biologie mit dem Schwerpunkt Vegetationsdynamik und Lichenologie;
Hemmstraße 286, 2800 Bremen, Telefon 35 35 09
NW 2, B 4230, Telefon -2556
Sprechzeiten: Di., ganztägig
- NEHRKORN, Alexander, Dr. rer. nat., Professor;**
Mikrobiologie;
Hahnenstraße 54, 2800 Bremen 44, Telefon 45 61 24
NW 2, B 3010, Telefon -2386
Sprechzeiten: nach Vereinbarung
- PFEIFFER, Karlheinz, Dr. päd., Professor;**
Biologie und Didaktik und Methodik des Biologieunterrichts;
Oldenburger Straße 28, 2850 Bremerhaven-M., Telefon (0471) 4 68 24
NW 2, B 3180, Telefon -2122
Sprechzeiten: nach Vereinbarung und Do 13.00–14.00 Uhr
- RENSING, Ludger, Dr. rer. nat., Professor;**
Biologie mit dem Schwerpunkt Zellbiologie;
Parkstraße 83, 2800 Bremen, Telefon 34 18 47
NW 2, B 3310, Telefon -2126
Sprechzeiten: Fr 10.00–12.00 Uhr
- RICHTER-LANDSBERG, Christiane, Dr. rer. nat., Privatdozentin;**
Molekulare Neurobiologie;
Bruchwettern 2A, 2800 Bremen 33, Telefon 27 01 99
NW 2, B 3241, Telefon -2454
- ROTH, Gerhard, Dr. rer. nat., Dr. phil., Professor;**
Biologie mit dem Schwerpunkt Verhaltensphysiologie;
Parkstraße 70, 2800 Bremen, Telefon 34 11 22
NW 2, B 4150, Telefon -3692/-3695

- SCHAUZ, Karl, Dr. rer. nat., Professor;**
Biologie mit dem Schwerpunkt allgemeine Botanik/Pflanzenphysiologie;
Schwalbenweg 4, 2863 Ritterhude, Telefon (0 42 92) 14 39
NW 2, A 4080, Telefon -2938
- SCHLIWA, Werner, Dr. rer. nat., Professor;**
Biologie, Didaktik der Biologie;
Stettiner Straße 20, 2838 Sullingen, Telefon (0 42 71) 7 74
NW 2, B 3170, Telefon -2121
Sprechzeiten: Do 14.00–16.00 Uhr
- SCHLOOT, Werner, Dr. rer. nat., med. habil., Professor;**
Genetik und Humangenetik;
ZHG, Raum 0190, Telefon -2394/-2390
Sprechzeiten: nach Vereinbarung
- SCHULZ-BALDES, Meinhard, Dr. rer. nat., Privatdozent;**
Meeresbiologie;
Wulsdorfer Straße 3, 2858 Schiffdorf
Wiss. Mitarbeiter am Alfred-Wegener-Institut für Polar- und Meeresforschung
Bremerhaven, Telefon (04 71) 48 31-420
- SMETACEK, Victor, Dr. rer. nat., Professor;**
Biologische Meereskunde mit dem Schwerpunkt Produktionsbiologie;
Postbrookstraße 2, 2850 Bremerhaven 23, Telefon (04 71) 29 01 40
Sektionsleiter am Alfred-Wegener-Institut für Polar- und Meeresforschung
Bremerhaven, Gebäude B, Zi. 308, Telefon (04 71) 48 31-440
Sprechzeiten: nach Vereinbarung
- THEEDE, Hans, Dr. rer. nat., Vertretungsprofessor;**
Meereszoologie;
Bgm.-Smidt-Straße 20, 4. Etage (Columbus-Center), 2850 Bremerhaven,
Telefon (04 71) 41 30 41 / 42
Sprechzeiten: nach der Vorlesung und nach Vereinbarung
- VALLBRACHT, Angelika, Dr. rer. nat., med. habil., Professorin;**
Biologie mit dem Schwerpunkt Virologie/Mikrobiologie;
ZHG, Raum 0220, Telefon -4272
Sprechzeiten: nach Vereinbarung
- VICKER, Michael, Gordon, Ph. D., Privatdozent;**
Zellbiologie;
Horner Straße 59, 2800 Bremen, Telefon 7 54 78
NW 2, A 3330, Telefon -3105
Sprechzeiten: Di 11.00–12.00 Uhr
- WALTER, Hubert, Dr. rer. nat., Professor;**
Biologie mit dem Schwerpunkt Anthropologie, Humanbiologie;
Wilde Rodung 14, 2820 Bremen-Schönebeck, Telefon 62 31 19
NW 2, A 3290, Telefon -2908
Sprechzeiten: nach Vereinbarung

- WEIDEMANN, Gerhard, Dr. rer. nat., Professor;**
Biologie mit dem Schwerpunkt Ökologie;
Lindner Straße 31, 2862 Wörpswede, Telefon (0 47 92) 16 60
NW 2, B 4070, Telefon -3026
- WIENCKE, Christian, Dr. rer. nat., Privatdozent;**
Botanik mit dem Schwerpunkt Meeresbotanik;
Im Mürken 3, 2855 Beverstedt, Telefon (0 47 47) 84 24
Alfred-Wegener-Institut, Am Handelshafen 12, 2850 Bremerhaven,
Haus B, Zimmer 202, Telefon (0 47 1) 48 31-4 43
Sprechzeiten: nach telef. Vereinbarung
- WITTE, Harald, Dr. rer. nat., Professor;**
Biologie mit dem Schwerpunkt Zoologie; Spezielle Zoologie der wirbellosen Tiere;
Bunkenburgsweg 32, 2863 Ritterhude, Telefon (0 42 92) 2613
NW 2, A 4020, Telefon -3267
Sprechzeiten: Do 11.00–13.00 Uhr

Alles aus einer Hand!

Entwurf · Layout · Grafik · Lithos · Fotosatz · Handsatz · Anzeigenwerbung

6053 Oberthausen · Telefon 0 61 04 / 48 41

CONTEXT- VERLAG

Buch- u. Offsetdruck

Hochschulassistenten/assistentinnen**Angestellte in der Tätigkeit einer/s wissenschaftlichen Assistentin/en
Unbefristet tätige Wissenschaftliche Mitarbeiter/innen**

	Raum	Telefon
Dr. Brückner, Dorothea	Biogarten, 1330	-3459
Dr. Hopfe, Heidi	NW II, A 3300	-2911
Dr. Koehler, Hartmut	FVG, M 0150	-4179
Dr. Nettmann, Hans-Konrad	NW II, B 4020	-2220
Dr. Schirmer, Michael	NW II, B 4080	-2803
Dr. Schmidt, Andrea	NW II, B 4210	-3695
Dr. Weinmann-Kreeb, Rosemarie	NW II, A 4036	-2478
Dr. Winter, Ursula	ZB, B 1036	-2859

Wissenschaftliche Mitarbeiter

Beyeler, Markus
Bleich, Undine
Brüning, Frank
Carius, Wulf
Danker-Hopfe, Heidi
Döpfner, Monika
Eidtmann, Andreas
Ekschmitt, Klemens
Ernst, Hartmut
Gebauer, Gerd
Gödeke, Thomas
Graf, Ulrike
Gumprecht, Ralf
Hagens, Brigitte
Hebeler, Martin
Jordan, Martin
Karsten, Heike
Kazmierczak, Bernd
Koopmann, Beatrix
Küch, Christiane
Looß, Maike
Manthey, Martina
Müller, Michael
Ostersehit, Dörte
Platte, Karin
Plenz, Bernd
Plettl, Michaela
Rahmel, Ulf
Rieß, Michael
Ruf, Andrea
Rüggeberg, Hermann
Saupe-Thies, Wolfgang
Schikora, Hans-Bert
Schmidt, Andrea
Schnackenberg, E.
Schrutek, Norbert
Schwarze, Hartmut
Schwerdtner, Heike
Weinmann-Kreeb, Rosemarie
Wendt, Karin
Winn-Börner, Ulrike
Wohlmann, Andreas

Lehrbeauftragte

Arnold, Wolfgang
Bathmann, Ulrich
Brückner, Dorothea
Busch, Dieter
Döring, Dirk
Dubbels, Rolf
Hesslinger, Daniela
Hildebrandt, Jörn
Koehler, Hartmut
Manteuffel, Christiane
Marcucci, Fabrizio
Mathes, Karin
Meyer, Georg

Nettman, Hans-Konrad
Nöthig, Eva-Maria
Oeschger, Rolf
Rachor, Eike
Rosenthal, Gert
Schäfer, Erwin
Schermer, Erwin
Schirmer, Michael
Schröder-Lorenz, Angela
Telle, Wolfram
Wiencke, Christian
Wullimann, Mario

Praxislehrer

Jeschke-Behrend, Evelyn
Rose, Roland

Fachbereich 2 – Studiengang Biologie

Grundkursbereich

1. Fachsemester

2-001	V+S	Einführung in die Biologie und das Studium der Biologie 1.Sem.-hälfte Di. 15 - 20, Raum A 0242, Plenum 15 - 16.30, 3 SWS (für Lehramtsstudenten siehe auch Ankündigung VAK 12-131 der IEL)	Entrich, H. Hildebrandt, A. Schliwa, W. Theede, H. Weidemann, G. Walter, H.
2-002	Gk	Zellbiologie Mo. 11 - 13, Raum A 0242 2. Sem.hälfte: 3 Parallelkurse Di., Mi., Do. 13 - 17, Raum A 4030, 5 SWS	Rensing, L. Nehrkorn, A. Schauz, K. mit Gebauer, G. Saupe-Thies, W. Eldtmann, A. NN NN Schwarze, H.
2-003	V	Morphologie, Systematik und Evolution der Tiere Fr. 10 - 12, Raum A 0242, 2 SWS	Mossakowski, D.
3-221	V+Ü	Mathematik für Biologen V: Di. 10 - 12, kl. Hörsaal/Hörsaalgebäude Ü: Di. 8 - 10, Raum A 1290, B 3120/21, B 3240, 4 SWS	Roos, P.
2-004	V+Ü	Physik für Biologen I V: Mo. 15 - 17, Raum N 3120, NW I, Ü: Prakt. n.V.	Schmitz-Feuerhake, I.
2-723	V+Ü	Chemie für Biologen Fr. 13 - 17, Raum A 0242, 4 SWS	Breunig, H.-J.

3. Fachsemester

2-030	V+Ü Gk	Prinzipien des zellulären Stoffwechsels V: 1. Sem.hälfte Do. 11 - 13, Raum A 0242 Ü: 1. Sem.hälfte n.V. in Gruppen GK: 2. Sem.hälfte Di., Mi., Do., Fr. 9 - 13, Raum A 4030, 4 SWS	Grimme, L. H. mit Rieß, M. Manthey, M. Hebeler, M. Lötjen, K. NN
-------	-----------	---------------------------------------------------------------------------------------------------------------------------------------------------------------------------------------------------------------------	---------------------------------------------------------------------------------

2-031	Gk	Struktur und Funktion der wirbellosen Tiere und Grundlagen der Phylogenetik 4 SWS, 3 Parallelgruppen, 1. Sem.-Hälfte 1. Kurs: Mi. V: 10 - 12, Raum A 0242 K: 13 - 18, Raum A 4030 2. Kurs: Di. V: 11 - 13, Raum A 0242 K: 14 - 19, Raum A 4030 3. Kurs: Di. V: 11 - 13, Raum A 0242 K: 14 - 19, Raum B 3240	Witte, H. mit NN (LB) Döring, D. (LB) Wohlthmann, A. Hagens, B. Karsten, H. Ernst, H.
2-032	Gk	Struktur und Funktion der Wirbeltiere 3 SWS, 3 Parallelgruppen 2. Sem.hälfte Theorie für alle: Di. 13 - 15, Raum A 0242 Kurs A: Di. 15 - 20, Raum B 3240 Kurs B: Mi. 14 - 19, Raum B 3240 Kurs C: Do. 14 - 19, Raum B 3240	Hildebrandt, A. Schliwa, W. Walter, H. mit Müller, M. Röggberg, H. NN Osterseht, D. Wendt, K.
2-033	Gk	Genetik 3 SWS, 1. Sem.hälfte Theorie: (2 Parallelveranstaltungen) Do., Fr. 8 - 10, Raum B 3120/21 Prakt.: (3 Parallelveranstaltungen) Di., Do., Fr. 8 - 13, Raum A 4030	Schloot, W. Nehrkorn, A. mit Kazmierczak, B. NN NN
2-034	V	Zoophysiologie (Energiestoffwechsel, Atmung, Blut, Kreislauf, Herz, Wasser- haushalt, Niere, endokrines System) Obligatorisch f. Lehramts-Studierende (S1/S2), D: geeignet zur Vorbereitung auf den Zoophysiolog. Grundkurs fakultativ 3. - 8. Sem., Do. + Fr. 15 - 17, kl. Hörsaal/ Hörsaalgebäude	Flohr, H. 4 SWS,

Vertiefungs- und Spezialisierungsbereich

Die Zwischenüberschriften entsprechen den Prüfungsgebieten der neuen DPO vom 30.01.1989. Für die Lehramtsstudiengänge Biologie geeignete Veranstaltungen sind mit L und Angabe zur Schulstufe (P/S1/S2) versehen.

Molekular- und Zellbiologie, Genetik

2-050	V	Organisation der Zelle I (Genexpression, Membran, Cytoskelett) S2, 2 SWS, Do. 9 - 11, Raum A 1291	Rensing, L.
2-051	S	Molekulargenetik bei niederen Eukaryonten 2 SWS, n. V.	Hildebrandt, A.

2-052	S	Phytopharmakologie und Ökotoxikologie der Herbizide 2 SWS, Mi. 16 - 18, Raum A 4040	Grimme, L. H. mit Altenburger, R. Faust, M. Bödeker, W.
2-053	S	Seminar zur molekularen Neurobiologie für Doktoranden und Diplomanden 2 SWS, Do. 13 - 15, Raum A 4040	Richter-Landsberg, Chr.
2-054	S	Tumorgenetik L, S1/S2, 1 SWS, n. V., Seminarraum ZHG	Bullerdiek, J.
2-667	S	Molekularbiologisches Seminar Mo. 15 - 17, Raum B 3020/21, 2 SWS	Beyersmann, D. Grimme, L. H. Hildebrandt, A. Rensing, L.

Mikrobiologie / Biotechnologie

2-070	V	Allgemeine Mikrobiologie I - Cytologie, Morphologie, Genetik, Systematik S1/S2, 2 SWS, Di. 10 - 12, Raum B 3120/21	Nehrkorn, A.
2-071	S	Mikrobiologisches Seminar: Infektologie u. Epidemiologie 2 SWS, Mi. 16 - 18, Raum B 3120/21	Nehrkorn, A. Vallbracht, A.
2-072	V	Allgemeine und medizinische Virologie II 2 SWS, Di. + Mi. 15 - 16, Raum A 1291	Vallbracht, A.
2-073	S	Virologie und Immunologie des AIDS 2 SWS, Do. 14 - 16, Raum B 3120/21	Vallbracht, A.
2-074	S	Virologische und klinische Aspekte ausgewählter Virusinfektionen 1 SWS (14-tägig), Mo. 17 - 19, Zentralkrankenhaus St.-Jürgen-Str., Klinikum für Innere Medizin II	Vallbracht, A. mit Arnold, W. (LB)
2-075	P	Einführung in Zellkulturtechniken 1 SWS, einwöchiger Blockkurs, nach Vereinbarung	Vallbracht, A.
2-076	V	Grundlagen der Immunologie (ohne Prüfungsberechtigung) 1 SWS (1-wöchig), nach Vereinbarung	Marcucci, F. (LB)
2-077	S	Perspektiven der Biotechnologie im Raum Bremen. Methoden, Berufsperspek- tiven, Entwicklungsfelder (ohne Prüfungsberechtigungen) 2 SWS, Fr. 10 - 12, Raum B 3120/21	Meyer, G. (LB) Schröder- Lorenz, A. (LB) Hartwig, A. (LB) Telle, W. (LB) mit Hebeler, M.

Botanik

2-090	V	Pflanzenanatomie S2, 2 SWS, Di. 10 - 12, Raum A 1290	Heyser, W.
2-091	PVK	Pflanzenanatomie S2, 2 SWS (Plenum) + 5 SWS (AV), Fr. 8 - 16, Raum B 3240	Heyser, W. mit Beyeler, M. Küch, Chr. Winn-Börner, U. Döpfner, M. NN
2-092	S+P	Einführung in die Mykologie (Ontogenie, Physiologie, Ökologie und wirtschaftl. Bedeutung) S2, 5 SWS, Do. 9.15 - 14, Raum B 3240 + B 3110	Schauz, K. mit Plettl, M. Eldtmann, A. Platte, K. NN
2-093	S	Seminar über neuere Forschungs- arbeiten auf dem Gebiet der Phytomedizin 2 SWS, nach Vereinbarung	Schauz, K.

Zoologie

2-110	V+P	Vergleichende Anatomie und Evolution der Wirbeltiere S2, M/H, 8 SWS, Block vom 10. - 28.02.1992, Raum B 3236	Mossakowski, D. mit Nettmann, H.-K. Rahmel, U. Schikora, H.-B. Carius, W.
2-111	S	Ökologisch-milbenkundliches Seminar 2 SWS, nach Vereinbarung	Witte, H. mit Koehler, H. (LB) u. Mitarbeiter
2-112	S	Evolutionenbiologisches Seminar: Besprechung wiss. Arbeiten S2, M/H, 1 SWS, Di. 14 - 16 (14-tägig), Raum A 4040	Mossakowski, D.
2-113	V	Stammesgeschichtliche Entwicklung des Gehirns im Lichte der modernen Evolutionenbiologie 2 SWS, Di. 15 - 16.30, Raum B 3120/21	Roth, G. mit Schmidt, A. Wullimann, M. (LB)
2-114	V+Ü	Zoophysiologicaler Kurs für Fortge- schrittene 5 SWS, Fr. 9 - 13 Theorie: 1. Sem.-Hälfte, Fr. 9 - 11, Raum A 4040 Übungen: 2. Sem.-Hälfte, Fr. 9 - 13 Raum A 4030, Zone 2, 3	Flohr, H. mit NN, NN, NN

2-115	V+Ex	Systematik, Verbreitung, Biologie und Schutz der Säugetiere (ohne Prüfungsberechtigung) S1/S2, A/M/H, 2+1 SWS, Do. 9 - 11, Raum A 0242	Nettmann, H.-K. (LB)
-------	------	--------------------------------------------------------------------------------------------------------------------------------------------------	----------------------

Siehe auch VAK: 2-034.

Humanbiologie

2-130	V	Humanbiologie IV: Evolution u. geographische Differenzierung der Hominiden (B.d.O. Mensch) 2 SWS, Do. 10 - 12, Raum B 3120/21	Walter, H.
2-131	S	Humanbiologisches Seminar II: Ausgewählte Kapitel der Hominidenevolution (B.d.O. Mensch) 2 SWS, Do. 16 - 18, Raum B 3120/21	Walter, H.
2-132	V+S	Humanbiologisches Praktikum II: Methoden zum Nachweis der genetischen Polymorphismen des Blutes (B.d.O. Mensch) L/D, S1/S2, M/H, 4 SWS, Vorlesung: Mi. 10 - 12, Raum B 3120/21 Praktikum: nach Vereinbarung am Semesterende	Walter, H. mit Wendt, K.

Ökologie

2-150	S	Vegetationsökologisches Seminar S2, 2 SWS, Di. 8 - 10, Raum A 4040	Müller, J.
2-151	V	Einführung in die Vegetationskunde S1/S2, 2 SWS, Do. 10 - 12, Raum A 4040	Müller, J.
2-152	V+P	Methoden der Vegetationsökologie S1/S2, 2 SWS, Di. 14 - 16, Raum A 4094	Müller, J. mit Gödeke, T. Schwerdtner, H.
2-153	V	Vegetation und Ökologie des Grünlandes (ohne Prüfungsberechtigung) S1/S2, 1 SWS, Di. 16 - 17, Raum A 4040	Rosenthal, G. (LB)
2-154	S	Anthropogen bedingte Streifeffekte im globalen Bereich S2, 2 SWS, Mo. 13 - 14.30, Raum A 4094	Kreeb, K. H.

2-155	V+P	Vegetation der Erde Ökologie und Vegetationsgeschichtliches Praktikum S2, 4 SWS, Do. 14 - 18, Raum A 4094/A 4030	Kreeb, K. H. mit Wenke, B. Weinmann-Kreeb, R. Brüning, F.
2-156	V	Ästuarkunde - Ökologie von Grenzbiotopen S1/S2, 2 SWS, Di. 8 - 10, Hörsaalgebäude: Kl. Hörsaal	Schirmer, M. (LB)
2-157	V+S	Bodenbiologie S1/S2, 2 SWS, Di. 11 - 13, Raum A 4040	Weidemann, G.
2-158	P	Bodenbiologisches Praktikum (nur in Verbindung mit VAK: 2-157) S2, 6 SWS, Block am Sem.-Ende nach Vereinbarung	Weidemann, G. mit Koehler, H. (LB) Ekschmitt, K. Ruf, A.
2-159	V	Populationsökologie der Vögel (ohne Prüfungsberechtigung) S1/S2, 2 SWS, Fr. 13 - 15, Raum A 4040	Schnerer, E. R. (LB)
2-160	K+P	Bodenkundliches Praktikum für Studierende der Biologie (ohne Prüfungsberechtigung) S2, 3 SWS, Fr. 14 - 17, Raum A 4030	Schäfer, W. (LB) mit Gödeke, T. Schwerdtner, H.
2-161	K	Binnenfischerei (ohne Prüfungsberechtigung) S2, 3 SWS, nach Vereinbarung	Busch, D. (LB)

Meeresbiologie/Meeresbotanik

2-180	V	Marine Auftriebsgebiete unter besonderer Berücksichtigung des Phänomens El Nino S1/S2, 2 SWS, Do. 16 - 18, Raum A 1291	Arntz, W.
2-181	V	Einführung in die marine Planktologie 2 SWS, Do. 14 - 16, Raum A 1290	Smetacek, V.
2-182	V+S	Stoffumsätze im marinen Pelagial: Beispiele zur Biologischen Pumpe 2 SWS, Fr. 11 - 13, Raum nach Vereinbarung	Smetacek, V. mit Bathmann, U. (LB) Nöthig, E.-M. (LB)
2-183	V	Probleme der Meeresverschmutzung S1/S2, 2 SWS, Mi. 8 - 10, Raum A 4094	Theede, H.
2-184	V	Jahreszeitliche Entwicklung und geographische Verbreitung mariner Makroalgen 1 SWS (14-tägig), Mo. 9 - 11, Raum nach Vereinbarung	Wiencke, Chr.

Meeresbezogene Biologie-Veranstaltungen siehe auch Ankündigungen der Fachbereiche 5 und 1.

Allgemeine Biologie und Doktorandenstudium

(Die Veranstaltungen des Doktorandenstudiums sind nach Vereinbarung auch für Fortgeschrittene zugänglich.)

2-200	Coll	Biologisches Colloquium 2 SWS (14-tägig), Mi. 17 - 19, Raum A 1290	Walter, H. und alle Professoren der Biologie
2-201	S	Streßreaktionen der Zelle 1 SWS, Fr. 9 - 10, Raum B 3236	Rensing, L.
2-202	S	Genetische Variabilität beim Menschen, Probleme und Ergebnisse 2 SWS, Mi. 14 - 16, Raum B 3120/21	Walter, H. mit Danker-Hopfe, H.
2-203	S	Humangenetisches Kolloquium über wissenschaftl. Arbeitsergebnisse (Mitarbeiter-Seminar) 2 SWS, Fr. 9 - 10.30, Seminarraum ZHG	Schloot, W. Bullerdiak, J.
2-204	S+Ü	Elektronenmikroskopie biologischer Objekte Botanik 5 SWS, nach Vereinbarung	Heyser, W. mit Wiencke, Chr. (LB) NN
2-205	S	Mykorrhiza-Seminar Literatur, Methoden, Ergebnisberichte 2 SWS, Mo. 14 - 16, Raum B 3112	Heyser, W.
2-206	S	Ausgewählte Beispiele zur Umwelthanpassung unter anthropogenen Bedingungen (in engl. Sprache) 2 SWS, nach Vereinbarung	Cordes, H. Mossakowski, D. Witte, H.
2-207	S	Umwelthanpassung unter natürlichen und anthropogenen Bedingungen. (Ergebnis-Seminar) 2 SWS, nach Vereinbarung	Cordes, H. Mossakowski, D. Witte, H.
2-208	S	Ökotoxikologie und Risikobewertung 4 SWS, Fr. 9 - 13, Raum B 1170	Weidemann, G. Grimme, L. H. Jastorff Kreeb, K. H. Ladeur, K.-H. Winter, G.
2-209	S	Ökologisches Kolloquium 1 SWS (14-tägig), Mo. 16 - 18, Raum A 4040	Weidemann, G. Cordes, H. Kreeb, K.-H. Mossakowski, D. Witte, H. mit

2-210	S	Aquatische Mikrobiologie (Mitarbeiter-Seminar) 2 SWS, nach Vereinbarung	Nehrkorn, A.
2-211	S	Experimentellen Mykologie (Mitarbeiter-Seminar) 2 SWS, nach Vereinbarung	Schauz, K.
2-212	S	Ergebnisse experimenteller Photosynthese und Phytopharmakologie 2 SWS, Mo. 10.30 - 12, Raum A 3030	Grimme, L. H.
2-213	S	Kolloquium über wiss. Arbeitsergebnisse in der Verhaltensphysiologie (Mitarbeiter-Seminar) 2 SWS, Fr. 9 - 10.30, Seminarraum IFH	Roth, G. mit Schmidt, A.
2-214	S	Neuroinformatik 2 SWS, Di. 16 - 18, Raum A 4040	Manteuffel, G.
2-215	S	Gehirn und Kognition Seminar über aktuelle Probleme der Neurobiologie D, 2 SWS, Mo. 13 - 14.30, Raum A 4040	Flohr, H. Roth, G.
2-216	S	Aktuelle Humangenetik IV: Interaktion von Erbe und Umwelt S1/S2, 2 SWS, Di. 15 - 17, Seminarraum ZHG	Schloot, W. Döhner, O. mit Albrecht, R.

Siehe auch VAK: 2-034, 2-093, 2-203, 2-426.

Fachdidaktik

2-220	S+P	Biologische Schulversuche P/S1/S2, 2 SWS, Di. 10 - 12, Raum B 3230	Entrich, H. mit Graf, U. Rose, B. (PL)
2-221	S	Planung einer Unterrichtseinheit aus Grundkursen und Projekten P/S1/S2, 3 SWS, Do. 10 - 13, Raum B 3236	Schliwa, W. mit Jeschke-Behrend (PL)
2-222		Kolloquium zur Didaktik der Naturwissenschaften P/S1/S2, 2 SWS, Di. 14.30 - 16, Raum B 3236 Naturwissenschaften	Professoren der Didaktik der
2-223		Kenn- u. Bestimmungsübungen heimischer Vögel und Säuger P/S1/S2, 2 SWS, Do. 14 - 16, Raum B 3236	Schliwa, W.

B G W

2-240	S	Biologie und Ethik 2 SWS, Do. 11 - 13, Raum B 3120	Entrich, H.
-------	---	-------------------------------------------------------	-------------

2-241	Coll	Absolventen-Colloquium (in Zusammenarbeit mit VDBiol., LV Bremen) 2 SWS, nach Vereinbarung	Grimme, L. H. Lange, H. mit Harms, C. (a.G.) Rojek, R. (a.G.)
2-242		Besuche in biol.-wiss. Institutionen, Forschungseinrichtungen, Uni-Instituten und Forschungsstätten als Einführung in die Berufs- felder des Diplombiologen und Lehrerstudenten 2 SWS, Mo. 12 - 13, Raum A 4040 und nach Vereinbarung	Pfeiffer, K.
1-721	S	Die Marxsche Naturphilosophie als Gegenwartsaufgabe und Zukunft ... L, A, 2 SWS, Di. 13 - 15, NW I, Raum S 4380	Scheer, J.
9-	K	Strukturanpassung und agrarsoziologische Probleme in ausgewählten Ländern Schwarzafrika M/H, S1/S2, 3 SWS, Do. 15 - 17, GW II, Raum B 2740 (siehe Ankündigung GW II)	Müller-Isenburg, R.
2-243	S	Wissenschaft als Beruf I, (1913 - 1946) A/M, 2 SWS, Termin nach Vereinbarung siehe Aushang NW II	Lange, H.
2-244	S	Selbstorganisation als struktur- theoretisches Paradigma M/H, 2 SWS, Termin nach Vereinbarung siehe Aushang NW II	Lange, H. Rensing, L.
2-245		Tierversuche 2 SWS, Termin nach Vereinbarung (siehe Aushang NW II)	Lange, H. Roth, G.
2-246		Gentechnologie im Alltag 2 SWS, Termin nach Vereinbarung (siehe Aushang NW II)	Lange, H.

Anerkannt auch VAK: 2-054, 2-203, 2-216, 2-666, 2-731.

Naturwissenschaftliche Grundlagenfächer

2-250	S	Seminar zur Statistik für die Ökologie (nur für Teilnehmer an VAK 2-380 des SS '91) Statistik, 2 SWS, Di. 10 - 12, Raum nach Vereinbarung	Mathes, K. (LB)
2-251		Englisch für Naturwissenschaftler - Biologie - 2 SWS, nach Vereinbarung	Hessinger, D. (LB)

1-614	S	Seminar über theoretische Neurophysik 2 SWS, Mo. 15 - 17, NW I, Raum N 3380	Schwegler, H.
2-555	V+S	Toxikologie für Studierende der Chemie und Biologie BC, 2 SWS, Mi. 16 - 18, Raum A 0242	Beyersmann, D.
2-603a	V+P	Biochemisches Praktikum für Biologen V: Fr. 10 - 11, Raum B 1170 P: Block 11. - 23.02.1992	Beyersmann, D. mit Block, Chr. Hechtenberg, St. Lohmann, R.
2-626	V+S	Bioorganische Chemie I (für Chemiker und Biologen) OC/BC, 4 SWS Vorlesung: Mi. + Do. 12 - 13, Raum A 1290 Seminar: nach Vereinbarung	Jastorff, B. mit Schulz, S. Iwitzki, F. Maronde, E. Störmann, R.
2-653	S	Strahlenbiologie 2 SWS, nach Vereinbarung	Gabel, D.
2-666		Umweltanalytik (für Chemie, Biologie, Physik) 2 SWS, n. V.	Thiemann, W. Scheer, J.
11-		Chemische Schadstoffe und physikalische Belastungen in ihrer Einwirkung auf den Menschen unter arbeitsmedizinischen Gesichtspunkten alle, 2 SWS, Do. 13 - 15, GW II, Raum siehe Aushang GW II	Elsner,

Folgende Chemie-Veranstaltungen sind ebenfalls für Biologie-Diplom anerkannt: VAK: 2-553, 2-555, 2-601, 2-602, 2-605, 2-610, 2-623, 2-625, 2-640, 2-645, 2-656, 2-660, 2-662, 2-666.

Projektstudium

a) neue

2-300	PP	Bioanalytik (für Fortgeschrittene) Molekular- u. Zellbiologie 2 SWS, Mo. 10 - 12, Raum A 4040	Hildebrandt, A. mit Müller, M. Rüggeberg, H.
2-301 a - c	AV 1-3	Bioanalytik (für Fortgeschrittene) Molekular- u. Zellbiologie, 12 SWS, Mo. 13 - 15, Raum nach Vereinbarung (Blockpraktikum in den Semesterferien)	Hildebrandt, A. mit Müller, M. Rüggeberg, H. NN
2-302	PP	Elemente der Entwicklung: Differenzierung und Morphogenese Molekular- u. Zellbiologie L, P/S1/S2, 2 SWS, Mo. 10 - 12, Raum A 1291	Rensing, L. Vicker, M. G.

2-303	AV	Elemente der Entwicklung: Zellverhalten und -kommunikation Molekular- u. Zellbiologie L, P/S1/S2, 8,5 SWS, Mo. nach Vereinbarung	Rensing, L. Vicker, M. G.
2-304	PP	Biologie der Mikroarthropoden Zoologie 2 SWS, nach Vereinbarung	Witte, H. mit Wohlmann, A. Karsten, H. Hagens, B. Ernst, H.
2-305 a - c	AV 1-3	Arbeitsvorhaben zur Biologie der Mikroarthropoden (Spezifizierung in Planungsphase) Zoologie 2 SWS nach Vereinbarung	Witte, H. mit Wohlmann, A. Karsten, H. Hagens, B. Ernst, H.
b) laufende (Durchführungs- oder Auswertungsphase)			
2-401	PP	Lebensgemeinschaft Wald: biologische, wirtschaftl. und soziale Aspekte FD/BGW, D/L, P/S1/S2, 2 SWS, - Mo. 11 -13, Raum B 3240	Entrich, H. Schliwa, W. mit Graf, U. Looß, M. Osterseht, D. NN
2-402	AV	Flora des Waldes FD, L, P/S1/S2, 4 SWS, Mo. 14 - 18, Raum B 3230	Entrich, H. mit Graf, U. NN
2-403	AV	Fauna des Waldes FD, D/L, P/S1/S2, 4 SWS, Mo. 14 - 18, Raum B 3240	Schliwa, W. mit Looß, M. Osterseht, D.
2-404	PP	Anthropogene Einflüsse auf limnische Ökosysteme 2 SWS, nach Vereinbarung	Schirmer, M. (LB)
2-405	AV	Vergleichende Untersuchungen des Waller und Grambker Feldmarksees 3 SWS, nach Vereinbarung	Schirmer, M. (LB)
2-406	PP	FAST FOOD (Auswertungsphase) Molekular- u. Zellbiologie 2 SWS, Mo. 13 - 15, Raum A 4040	Grimme, L. H. mit NN
2-407	AV	FAST FOOD (Auswertungsphase) Molekular- u. Zellbiologie 6 SWS, Mo. 8 - 12, 15 - 17, Raum nach Vereinbarung	Grimme, L. H. mit NN

2-408	PP	Mikroben, Mensch und Wasser Mikrobiologie 2 SWS, Mo. 9 - 15, Raum A 4030	Nehrkorn, A. mit Bleich, U. Plenz, B. Koopmann, B. Gumprecht, R.
2-409 a - d	AV 1-4	Mikroben, Mensch und Wasser Mikrobiologie 4 SWS, Mo. 9 - 15, Raum A 4030	Nehrkorn, A. mit Bleich, U. Plenz, B. Koopmann, B. Gumprecht, R.
2-410	PP	CELLTOX Molekular- u. Zellbiologie 2 SWS, Mo. 8.30 - 10, Raum A 4040	Rensing, L. Grimme, L. H. Beyersmann, D.
2-411	AV	Tensidwirkungsanalyse Molekular- u. Zellbiologie 7 SWS, nach Vereinbarung	Grimme, L. H.
2-412	PP	Experimentelle Humangenetik Molekular- u. Zellbiologie/Genetik L, P/S1/S2, 2 SWS, Mo. 15 - 16.30, Seminarraum ZHG	Schlott, W. Bullerdiek, J. mit Dubbels, R. (LB) NN Kazmierczak, B. Schnakenberg, E.
2-413	AV	Molekulare Genetik Molekular- u. Zellbiologie/Genetik L, P/S1/S2, 7 SWS, Mo. Projektlabor ZHG, Seminarraum ZHG	Schlott, W. mit NN
2-414	AV	Pharmakogenetische Laboruntersuchungen Molekular- u. Zellbiologie/Genetik L, P/S1/S2, 7 SWS, Mo. Projektlabor ZHG, Seminarraum ZHG	Schlott, W. mit Dubbels, R. (LB) Schnakenberg, E.
2-415	AV	Tumorzytogenetik Molekular- u. Zellbiologie/Genetik L, S1/S2, 7 SWS, Mo. Projektlabor ZHG, Seminarraum ZHG	Schlott, W. Bullerdiek, J. mit Kazmierczak, B.
2-416	PP	Das Verhalten von Insekten und Wirbeltieren Zoologie 2 SWS, Mo. 9 - 11, Raum B 1170	Roth, G. mit Schmidt, A. Jordan, M. Brückner, D. (LB) Manteuffel, Chr. (LB)
2-417	AV	Mechanismen der zentralnervösen Regeneration (ohne Prüfungsberechtigung) 7 SWS, Mo. 13 - 15, Raum B 1170	Manteuffel, Chr. (LB)

2-418	AV	Tiefenwahrnehmung bei Amphibien Zoologie 7 SWS, Mo. 11 - 13, Raum B 1170	Roth, G. mit Jordan, M.
2-419	AV	Hormonelle Steuerung der neuronalen Entwicklung Zoologie 7 SWS, 11 - 13, Raum B 1170	Roth, G. mit Schmidt, A.
2-420	AV	Olfaktorisches Lernen der Honigbiene (ohne Prüfungsberechtigung) 7 SWS, Mo. 11 - 13, Raum B 1170	Brückner, D. (LB)
2-421	PP	Biologische u. kulturelle Evolution der Hominiden Humanbiologie 2 SWS, Mo. 9 - 11, Raum B 3120/21	Walter, H. Enrich, H. mit Danker-Hopfe, H.
2-422	AV	Mechanismen und Modelle zur Erklärung der Hominidenevolution Humanbiologie 7 SWS, Raum + Zeit nach Vereinbarung	Walter, H. mit Danker-Hopfe, H.
2-423	AV	Vom Australopithecus zum anatomisch modernen Menschen - biologische und kulturelle Entwicklungsabläufe Humanbiologie 7 SWS, Raum + Zeit nach Vereinbarung	Walter, H.
2-424	AV	Vergleichende Verhaltens- u. Soziobiologie der Primaten Humanbiologie 7 SWS, Raum + Zeit nach Vereinbarung	Walter, H.
2-425	AV	Biologische und historische Aspekte zur Evolutionstheorie Fachdidaktik 7 SWS, Raum + Zeit nach Vereinbarung	Enrich, H.
2-426	PP	Dünenökologie Ökologie 2 SWS, Mo. 11 - 13, Raum B 3236	Weidemann, G. mit Koehler, H. (LB)
2-427	AV	Dünnevegetation und Fauna (ohne Prüfungsberechtigung) 2 SWS, Mo. 14 - 16, Raum B 3236	Koehler, H. (LB)
2-428	PP	Umweltbelastung des Küstenbereichs Meeresbiologie 2 SWS, Mo. 9 - 11, Bgm-Smidt-Str. 20, IV. Etage, Bremerhaven	Theede, H.

2-429	AV	Schwermetallgehaltsmonitoring und Toxizitätstests Meeresbiologie 7 SWS, nach Vereinbarung, Bgm.-Smidt-Str. 20, Bremerhaven	Theede, H.
2-430	AV	H ₂ S-Belastung und -Entgiftung 7 SWS, nach Vereinbarung, Bgm.-Smidt-Str. 20, Bremerhaven	Oeschger, R. (LB)
2-431	AV	Wirkungen von Umweltbelastung auf Bioturbation und Sedimentparameter Meeresbiologie 7 SWS, nach Vereinbarung, Bgm.-Smidt-Str. 20, Bremerhaven	Theede, H.
2-432	PP	Resistenzindikation und Resistenzspekren Ökologie 2 SWS, Mo. 10 - 12, Raum A 4094	Kreeb, K.-H. mit Weinmann-Kreeb, R.
2-433	AV	Resistenzindikation und Resistenzspekren Ökologie 4 SWS, Mo. 13 - 17, Raum A 4030	Kreeb, K.-H. mit Weinmann-Kreeb, R. NN NN
2-434	PP	Biologische Meereskunde Meereszoologie/Meeresbotanik/ Meereschemie 2 SWS, nach Vereinbarung im AWI, Bremerhaven	Arntz, W. Baizer, W. Schrems, O. Schulz-Baldes, M. Smetacek, V. Wiencke, Chr. mit Bathmann, U. Baumann, M. Brey, Th. Dieckmann, G. Crawford, R. Helmke, E. Kattner, G. Lochte, K. Nöthig, E.-M. Rutgers v.d. Loeff, M. Scharek, R.
2-435	AV	Licht- u. Temperaturbedarf für Photosynthese u. Wachstum mariner Makroalgen Meeresbiologie/Meeresbotanik 2 SWS, nach Vereinbarung im AWI, Bremerhaven	Wiencke, Chr. mit Weykamm, G.
2-436	AV	Experimente mit Planktongemeinschaften des Weserästuars (Auswertungsphase) Meeresbiologie 2 SWS, nach Vereinbarung	Smetacek, V. mit Bathmann, U. Helmke, E. Nöthig, E.-M. Scharek, R.

2-437	AV	Stoffumsätze im Plankton (Auswertungsphase) Meeresbiologie 2 SWS, nach Vereinbarung	Smetacek, V. mit Baumann, M. Crawford, R. Gradinger, R. Lochte, K.
2-438	AV	Nutzung des Nahrungsangebots durch die Fischfauna der Nordergrunde 1 SWS, nach Vereinbarung im AWI, Bremerhaven	Arntz, W.
2-439	PP	Das Watt/Wattenmeer - ein extremer Lebensraum Der Lebensraum und seine Lebensstätten Ökologie 2 SWS, nach Vereinbarung	Pfeiffer, K.
2-440	AV	Die Bodenfauna im Bereich der Priele im Wattgebiet Ökologie 4 SWS, Mo. 13 - 16, Raum nach Vereinbarung	Pfeiffer, K. mit Rachor, E. (LB)
2-441	AV	Nahrungsbiologie und Verhalten von Limikolen Ökologie 4 SWS, Mo. nach Vereinbarung	Pfeiffer, K.
2-442	AV	Algen im Watt unter besonderer Berücksichtigung der Diatomeen Ökologie 4 SWS, Mo. nach Vereinbarung	Pfeiffer, K.
2-443	AV	Pflanzenzonierung in einer Salzwiese Ökologie 4 SWS, Mo. nach Vereinbarung	Pfeiffer, K.
11-013	PP	„Aufrechter Gang“ Präsentation und Rehabilitation von Wirbelsäulenerkrankungen Humanbiologie alle, 2 SWS, Mo. 13 - 15, GW II, Raum B 1700	Block W. (LB) und andere
2-444	AV	Die menschliche Wirbelsäule. Entwicklungsgeschichtliche, anatomische, physiologische und anthropologische Aspekte II Humanbiologie 4 SWS, Raum + Zeit nach Vereinbarung	Walter, H.
2-445	AV	Streß und Alterung von Knorpelzellen II alle, 4 SWS, nach Vereinbarung	Rensing, L.

Weitere studiengangsbezogene AV's zu diesem Projekt entnehmen
Sie bitte den Ankündigungen der Fachbereiche 9, 11 und 12.

Studiengang Chemie

ProfessorInnen/Professoren/Privatdozenten

- BALZER, Wolfgang, Dr. rer. nat., Professor;**
Meereschemie mit dem Schwerpunkt Spurenanalyse mariner Inhaltsstoffe;
Wachmannstraße 27, 2800 Bremen, Telefon 3 49 11 06
NW 2, B 3241, Telefon -3232
Sprechzeiten: nach Vereinbarung
- BEYERSMANN, Detmar, Dr. rer. nat., Professor;**
Biochemie;
Parkstraße 28, 2800 Bremen, Telefon 34 11 74
NW 2, B 2230, Telefon -2377/-2550/-2808
Sprechzeiten: nach Aushang
- BREUNIG, Hans-Joachim, Dr. rer. nat., Professor;**
Anorganische Chemie;
NW 2, A 2170, Telefon -2266
Sprechzeiten: nach Vereinbarung
- ERNST, Wolfgang, Dr. rer. nat., Professor;**
Organische Chemie und Meereschemie;
Am Hang 16, 2852 Bederkesa, Telefon (0 47 45) 5 66
Sektionsleiter am Alfred-Wegener-Institut für Polar- und Meeresforschung
Bremerhaven, Telefon (04 71) 48 31-500
Sprechzeiten: nach Vereinbarung
- GABEL, Detlef, Dr. rer. nat., Professor;**
Organische Chemie/Biochemie;
Am Brahmkamp 40, 2800 Bremen, Telefon 23 39 17
NW 2, A 2070, Telefon -2200/-2119
Sprechzeiten: Di 11.00–12.00 Uhr
- JAEGER, Nils, Dr. rer. nat., Professor;**
Physikalische Chemie, Elektrochemie;
Albersstraße 18, 2800 Bremen, Telefon 34 56 05
NW 2, B 1250, Telefon -2500/-2550
Sprechzeiten: nach Vereinbarung
- JANS, Arnold, W. H., Dr. rer. nat., Privatdozent;**
Biophysikalische Chemie;
Rheinlanddamm 201 (MPI Dortmund), 4600 Dortmund, Telefon (02 31) 120 62 73
NW 2, – z. Z. beurlaubt –
Sprechzeiten: nach Vereinbarung
- JASTORFF, Bernd, Dr. rer. nat., Professor;**
Organische Chemie;
2806 Oyten 1, Telefon (0 42 07) 33 57
NW 2, B 2290, Telefon -2380/-2817
Sprechzeiten: nach Vereinbarung (Telefon -2817)

- JUST, Eberhard, Dr. rer. nat., Professor;**
Chemie mit dem Schwerpunkt Theorie und Praxis des naturwissenschaftlichen
Unterrichts unter Berücksichtigung der Primarstufe;
Buesstraße 9, 2807 Achim, Telefon (0 42 02) 85 78
NW 2, B 2060, Telefon -2902/-2376 – Forschungssemester –
- LEIBFRITZ, Dieter, Dr. rer. nat., Professor;**
Organische Chemie, Instrumentelle Analytik;
NW 2, A 1300, Telefon -2818/-2817/-2841
Sprechzeiten: Mo 10.00–12.00 Uhr
- MEWS, Rüdiger, Dr. rer. nat., Professor;**
Präparative Anorganische Chemie;
In der Bredenau 39a, 2802 Fischerhude, Telefon (0 42 93) 12 42
NW 2, A 2113, Telefon -3354
Sprechzeiten: nach Vereinbarung
- MONTFORTS, Franz-Peter, Dr. rer. nat., Professor;**
Organische Chemie – Präparative Organische Chemie;
Beim Spieker 45, 2804 Lillienthal
NW 2, A 2190, Telefon -3569
Sprechzeiten: Do 15.00–16.00 Uhr
- PLATH, Peter Jörg, Dr. rer. nat., Privatdozent;**
Physikalische und Theoretische Chemie;
Emil-Trinkler-Straße 27/29, 2800 Bremen 1, Telefon 23 46 51
NW 2, B1114, Telefon -23 69 / - 25 50
Sprechzeiten: Di 15.00–16.00 Uhr, Mi 11.00–12.00 Uhr
- RIEKENS, Reinhard, Dr. rer. nat., Professor;**
Chemie und Didaktik des naturwissenschaftlichen Unterrichts;
2830 Bassum-Nüstedt Nr. 4e, Telefon (0 42 41) 15 87
NW 2, B 2090, Telefon -2463
Sprechzeiten: Do 10.00–12.00 Uhr
- RÖSCHENTHALER, Gerd-Volker, Dr. rer. nat., Professor;**
Anorganische Chemie;
Bartensteiner Straße 44, 2800 Bremen 1, Telefon 44 65 52
NW 2, A 1110, Telefon -2493
- SCHREMS, Otto, Dr. rer. nat., Professor;**
Physikalische Chemie/Atmosphärische Spurenstoffchemie;
Hymendorfer Straße 49, 2857 Langen, Telefon (0 47 04) 12 00
Alfred-Wegener-Institut für Polar- und Meeresforschung
Bremerhaven, Am Alten Handelshafen 12, Telefon (04 71) 48 31-4 80
- SCHRÖER, Wolfram, Dr. rer. nat., Ph. D., Dipl.-Chem., Professor;**
Physikalische Chemie, Thermodynamik und Statistik;
Riensberger Straße 80, 2800 Bremen, Telefon 23 01 11
NW 2, B 1172, Telefon -2524/-2268
Sprechzeiten: Di 14.00–16.00 Uhr

- SCHULZ-EKLOFF, Günter, Dr. rer. nat., Professor;**
Technische Chemie und angewandte physikalische Chemie;
Klepperhof 20, 2804 Lilienthal, Telefon (0 42 98) 8747
NW 2, B 1116, Telefon -2373/-2550
Sprechzeiten: Fr 8.00–10.00 Uhr
- STOHRER, Wolf-Dieter, Dr. rer. nat., Professor;**
Theoretische Chemie;
NW 2, A 2060, Telefon -2953
Sprechzeiten: nach Vereinbarung
- THIEMANN, Wolfram, Dr. rer. nat., Professor;**
Chemie mit dem Schwerpunkt Physikalische Chemie
(Kinetik chemischer Reaktionen);
Schweizer Straße 1, 2800 Bremen 1, Telefon 71270
NW 2, B 1230, Telefon -2550/-2371
Sprechzeiten: Do 9.00–11.00 Uhr
- WANCZEK, Karl-Peter, Dr. rer. nat., Professor;**
Anorganische Chemie;
Parkallee 197, 2800 Bremen, Telefon 21 51 85
NW 2, A 0090, Telefon -3402/-2025/-3434
Sprechzeiten: nach Vereinbarung
- WILLE, Regina, Professorin;**
Didaktik der Chemie;
2800 Bremen 33, Telefon 25 67 88
NW 2, B 2300, Telefon -2379
- WÖHRLE, Dieter, Dr. rer. nat., Professor;**
Präparative Chemie mit organischem Schwerpunkt unter Einbeziehung
der makromolekularen Chemie;
Lothringer Straße 29, 2800 Bremen 1, Telefon 34 54 40
NW 2, A 1085, Telefon -2805/-2809/-2572
Sprechzeiten: Mo 14.00–15.00 Uhr

Hochschulassistenten/assistentinnen**Angestellte in der Tätigkeit einer/s wissenschaftlichen Assistentin/en****Unbefristet tätige Wissenschaftliche Mitarbeiter/innen**

	Raum	Telefon
Norris, David, Ph.D.	NW II, NMR-Bungalow	-3452
Dr. Offermann, Werner	NW II, A 1330/A 0150	-2930/-2879
Dr. Schulze, Peter	NW II, A 0180/A 1150	-2841/-3020

Wissenschaftliche Mitarbeiter

Bahrs, Jens	Lohmann, Ruth
Bekiaris, Georgios	Lork, Enno
Block, Christoph	Mai, Gerhard
Bohlen, Heike	Maronde, Erik
Borchers, Brigitte	Meier, Axel
Buhse, Thomas	Meier, Thomas
Erhard, Markus	Moller, Detlef
Grope, Norbert	Müller, Claudia
Harfst, Sven	Rissmeyer, Ralph
Hechtenberg, Stefan	Röben, Peter
Heuermann, Anja	Schlettwein, Derck
Hicke, Klaus	Schulz, Susanne
Hund, Heike	Seifert, Frank
Hund, Rolf-Dieter	Störmann, Reinhold
Iwitzki, Frank	Sturm, Michael
Ketz, Hartmut	Töllner, Elke
Kirchner, Ulpt	Viets, Detlef
Knitter, Gerd	Wark, Michael
Liauw, Marcel	Wiegand, Simone

Lehrbeauftragte – Studiengang Chemie

Genieser, Hans-Gottfried
Habben, Carl
Hartwig, Andrea
Hesslinger, Daniela

Kattner, Gerhard
Kogler, Herbert
Norris, David
Woest, Volker

Praxislehrer

Stöbel, Holger
Trup, Klaus

Fachbereich 2 – Studiengang Chemie

PFLICHTBEREICH

(1. und 3. Semester nach neuem Studienplan.)

1. Semester

2-510	V	Allgemeine und Anorganische Chemie: Chemie der Hauptgruppenelemente AC, Mo. 8.30 - 10, Raum A 0242; Di. 8 - 10, Raum A 0242, 3 SWS	Mews, R.
2-511	V	Allgemeine und Anorganische Chemie AC, Mi. 8 - 10, Raum A 0242, 2 SWS	Wanczek, K.-P.
2-512	P	Allgemeine und Anorganische Chemie: Praktische Übungen AC, Mo. 10 - 18, Raum A 2030, 8 SWS	Röschenthaler, G.-V. mit Bekiaris, G. Hund, R. D.
2-513	V	Struktur der Atome und chemische Bindung ThC, Mi. 11 - 12, Fr. 14 - 16, Raum A 1290, 3 SWS	Stohrer, W.-D.
2-514	V+Ü	Mathematik für Chemiker und Geologen I Mat., Mi. 15 - 17 (Übungen f. Geologen n. V.), Do. 8 - 10, 10 - 12 od. 15 - 17 (Übungen f. Chemiker), Raum B 1110, Zone 3 + 4, Raum B 1165, Raum B 1150, 4 SWS	Deutsch, M. Plath, P. J.
2-515	V+P +Ü	Physik für Chemiker I Phy., Do. 11.45 - 13.15, NW I; Do. 14 - 14.45, Raum N 3120; Do. 8 - 11 od. 15 - 18 (P+Ü); Vorlesung u. Vorbesprechung: Beginn 1 Veranstaltungswoche; 6 SWS	Roether, W. mit Röben, P./Wiegand, S. Liegmahl, H.

3. Semester

2-530	V	Organische Chemie II OC, Mi. 10 - 12, Raum A 1291; Fr. 8 - 10, Raum A 0242; 5 SWS	Montforts, F.-P. mit Mai, G. Müller, C. Töllner, E. NN
2-531	V+Ü	Physikalische Chemie I Einführung in die Physikalische Chemie PC, Mo. 14 - 15, Do. 14 - 16, Raum A 0242, 3 SWS	Jaeger, N. mit Wark, M.

2-532	V	Phänomene und Grundlagen der Quantenmechanik ThC, 4 SWS, Mo. 9 - 11, Raum A 1290, Do. 11 - 12, Raum A 1290	Stohrer, W.-D.
2-533	V+Ü	Physikalische Grundlagen spektroskopischer Methoden PC, Mi. 8 - 10, Raum A 1290, 3 SWS	Leibfritz, D.
2-534	V	Anorganische Chemie II: Prinzipien von Struktur und Reaktivität AC, Fr. 10 - 12, Raum A 1290, 2 SWS	Röschenthaler, G.-V.
2-535	V	Anorganische Chemie II: Technische Verfahren AC, Mi. 13 - 15, Raum A 1290, 2 SWS	Breunig, H. J.

5. Semester

2-550	V+P	Organische Chemie II OC, Mo. 9 - 11, Raum A 1291; Do. 9 - 11, Raum A 1290, P: Do./Fr. ganztags, 16 SWS	Montforts, F.-P. mit Bahrs, J. Meier, A. Kirchner, U. NN
2-551	V	Quantenchemische Modelle ThC, Di. 9 - 11, Raum A 1291; Fr. 10 - 11, Raum A 1291, 3 SWS	Stohrer, W.-D.
2-552	V+Ü	Stereochemie OC, Fr. 8 - 10, Raum A 1291, 3 SWS	Leibfritz
2-553	V+P	Physikalische Chemie III: Kinetik PC, Mi. 13 - 15, Raum B 1170; Di. 11 - 17, Raum B 1150, 8 SWS	Thiemann, W. mit Hicke, K. Borchers, B.
2-554	S	Organisches Seminar OC, Do. 16 - 18, Raum A 1290, 2 SWS	Montforts, F.-P.
2-555	V+S	Toxikologie für Studierende der Chemie und Biologie BC, Mi. 16 - 18, Raum A 0242, 2 SWS	Beyersmann, D.

7. Semester

2-570	V	Anorganische Chemie III: Metallorganische Chemie AC, Mi. 8 - 10, Raum A 1291, 2 SWS	Röschenthaler, G.-V.
2-571	V	Anorganische Chemie III: Chemie der Nichtmetalle AC, Di. 15 - 17, Raum A 1290, 2 SWS	Mews, R.

2-572	V	Anorganische Chemie III: - Übergangsmetallicarbonyle AC, Fr. 11 - 12, Raum A 1291, 1 SWS	Breunig, H. J.
2-573	P	Anorganische Chemie III: Fortgeschrittenen-Praktikum AC, n. V., Block, 6 Wochen, 13 SWS	Mews, R. Röschenthaler, G.-V. mit Bekiaris, G. Erhart, M. Hund, H. Knitter, G. Seifert, F. Viets, D.
2-574	V	Instrumentelle Analytik: Schwingungsspektroskopie AC, Fr. 9 - 10, Raum A 1290, 1 SWS	Breunig, H. J.
2-575	S	Seminar zum Praktikum AC III AC, n. V., Raum A 1290, 1 SWS	Mews, R. Röschenthaler, G.-V. mit Bekiaris, G. Erhart, M. Hund, H. Knitter, G. Seifert, F. Viets, D.
2-576	V	Anorganische Chemie III: Vorlesung zum Praktikum AC, n. V., Raum A 2030, 1 SWS	Mews, R.
2-577	Ex	Industrie-Exkursion BGW, n. V., 2 SWS	Mews, R. Röschenthaler, G.-V.

Siehe auch VAK: 2-555.

Wahlpflichtveranstaltungen + 4. Fach

2-601	P	Biochemie II (Nachholtermin) BC, nach Vereinbarung, 2 SWS	Gabel, D. mit Harfst, S. Ketz, H. Moller, D.
2-602	V+S	Biochemische Regulation BC, Do. 9 - 11, Raum B 1170, 2 SWS	Beyersmann, D. mit Block, Chr. Hechtenberg, St. Lohmann, R.
2-603	V+P	Biochemisches Praktikum I BC, V: Fr. 9 - 10, Raum B 1170 P: 27.01. - 07.02.1992, 6 SWS (Teilnahmebeschränkung auf Studiengang Chemie)	Beyersmann, D. mit Block, Chr. Hechtenberg, St. Lohmann, R.

2-604	V	Instrumentelle Chromatographie: Gaschromatographie (ohne Prüfungsberechtigung) n. V., 1 SWS	Genieser, H.-G. (LB)
2-605	V	Pharmakologisch aktive Pflanzeninhaltsstoffe BC, nach Vereinbarung, 2 SWS	Gabel, D.
2-606	V+P	Spezielle Physikalische Chemie: Synergetik PC, Di. 13 - 18, Raum B 1110, Zone 4, 5 SWS	Plath, P. J. mit NN
2-607	V+S	Spezielle Probleme der Katalyse PC, Fr. 13 - 15, Raum B 1110, Zone 4, 2 SWS	Jaeger, N. Schulz-Ekloff, G. Plath, P. J.
2-608	V	Chemie der Atmosphäre I MeC, Mo. 11 - 12, Raum A 1290, 1 SWS	Schrems, O.
2-609	V	Chemie der Atmosphäre II (Photochemie) MeC, Mo. 12 - 13, Raum A 1290, 1 SWS	Schrems, O.
2-610	V	Spurenelementkreisläufe im Meer MeC, Mo. 14 - 16, Raum A 1291, 2 SWS	Balzer, W.
2-611		Strukturaufklärung von Pflanzeninhaltsstoffen (ohne Prüfungsberechtigung) nach Vereinbarung, 2 SWS	Kogler, H. (LB)
2-612	V	Grundlagen der NMR-Bildgebung und volumenselektiven Spektroskopie (ohne Prüfungsberechtigung) nach Vereinbarung, 2 SWS	Norris, D. (LB)
2-613	V	Chemie des Phosphors AC, nach Vereinbarung, 2 SWS	Röschenthaler, G.-V.
2-614	V+Ü +P	Spezielle physikalische Chemie: Molekulare Dynamik in Flüssigkeiten PC, Fr. 13 - 15, Raum B 1170, n. V., 5 SWS	Schröder, W.
1-627	S	Dynamische Lichtsteuerung 2 SWS, nach Vereinbarung	Schröder, W. Staude, W.
2-615	V+P	Technische Chemie: Modellbildung und Simulation chemischer Reaktoren TC, Di. 10 - 12, NW I, Raum N 125, n. V., 6 SWS	Schulz-Ekloff G. Popovic, D. mit NN Wark, M
2-616	V+P	Organische Chemie IV: Neue unkonventionelle organische Materialien OC, Mi. 9 - 17, n. V., 10 SWS	Wöhrlé, D. mit Bohlen, H. Heuermann, A. Sturm, M.

2-617	S	Neuere Ergebnisse aus der organischen und makromolekularen Chemie MC, n. V., 2 SWS	Wöhrle, D.
2-618	S	Organische Photochemie n. V., 2 SWS	Stohrer, W.-D.
2-619	V	Meereschemie MeC, Do. 11 - 13, Raum A 1291, 2 SWS	Ernst, W.
2-620	Ü	Meereschemische Übungen II - Lipidanalytik (ohne Prüfungsberechtigung) 2 SWS, nach Vereinbarung	Kattner, G. (LB)
2-621	V	Neue Entwicklung in der Chemie der Bor-Heterocyclen (ohne Prüfungsberechtigung) n. V., 1 SWS	Habben, C. (LB)
2-622	S	Neues aus AC und PC n. V., 2 SWS	Wanczek, K.-P.
2-623	V	Spezielle Physikalische Chemie: Autokatalyse, Oszillation, Theorie der chemischen Evolution PC, nach Vereinb., 2 SWS	Thiemann, W. mit Buhse, T.
2-624	V	Chromatographie II OC/BC, Di. 12 - 13, Raum A 1290, 1 SWS	Jastorff, B.
2-625	V+S	Bioorganische Chemie I (für Chemiker und Biologen) OC/BC Vorlesung: Di. + Mi. 12 - 13, Raum A 1290 Seminar: nach Vereinbarung, 4 SWS	Jastorff, B. mit Schulz, S. Iwitzki, F. Maronde, E. Störmann, R.
2-626	V	Strategien zur Synthese von Naturstoffanaloga („Testkit-Konzept“) OC/BC, Do. 11 - 13, Raum B 1170, 2 SWS	Jastorff, B.
2-627	V+S	Biogeochemische Prozesse am Meeresboden (Neuaufnahme) MeC, Di. 10 - 12, Raum (siehe Aushang NW II), 2 SWS	Balzer, W.
2-628	S	Aktuelle Fragen der Meereschemie (Neuaufnahme) MeC, nach Vereinbarung, 1 SWS	Balzer, W.
2-629	V	Neuere Methoden der anorg. Analytik: Spurenstoffe, Oberflächen, Gasphasen (Neuaufnahme) AC, nach Vereinbarung, 2 SWS	Balzer, W. Wanzeck, K.-P.

Forschungspraktika

2-630	Antimonorganyle (Neuaufnahme) AC, n. V., 10 SWS	Breunig, H. J.
2-631	Tumorsuchende Substanzen (Neuaufnahme) BC, Do. 15 - 17, Raum B 2310; n. V., 15 SWS	Gabel, D. mit Ketz, H. Harfst, S. Moller, D.
2-632	Chemie, Eigenschaften und neue Anwendungen von Molekularsieben TC/PC, Mi. 8 - 10, n. V., Raum B 1110, 15 SWS	Jaeger, N. Schulz-Ekloff, G. mit NN Schlettwein, D.
2-633	Synthese und Eigenschaften von Analogen natürlicher Signalmoleküle BC, n. V., Raum B 2310, 15 SWS	Jastorff, B. mit Schulz, S. Maronde, E. Iwitzki, F.
2-634	Organische Chemie/Analytische Chemie (Neuaufnahme) OC/AC, n. V., 15 SWS	Leibfritz, D.
2-635	Schwefelchemie (Neuaufnahme) n. V., 15 SWS	Mews, R. mit Erhart, M. Lork, E. Viets, D.
2-636	Naturstoffsynthese (Neuaufnahme) OC, n. V., 15 SWS	Montforts, F.-P.
2-637	Chemie des Phosphors (Neuaufnahme) AC, n. V., 15 SWS	Rösenthaler, G.-V. mit Bekiaris, G. Hund, H. Selfert, F.
2-638	Thermodynamik mit Schwerkraft (Neuaufnahme/Fortsetzung) PC, Fr. 13 - 15, n. V., Raum B 1170, 15 SWS	Schröer, W.
2-639	MO-Berechnungen ThC, n. V., 15 SWS	Stohrer, W.-D.
2-640	Oszillationen in der Chemie PC, nach Vereinb., 3 SWS	Thiemann, W. mit Buhse, T.
2-641	Synthese und Eigenschaften von Metallchelaten (Lichtenergieumwandlung, Katalyse) (Fortsetzung) MaC, Mi. n. V., B 1, 10 SWS	Wöhrle, D. mit Bohlen, H. Heuermann, A. Sturm, M.
2-642	Chemische Selbstorganisation PC/ThC, Mo. ganztägig u. n. V., 10 SWS	Plath, P. J.

2-643	Celltox: Zellkulturen in Toxikologie und Umweltschutz BC, n. V., 2 SWS	Beyersmann, D. Grimme, H. L.
2-644	Gentoxische Metallverbindungen Seminar zum Celltox (Nr. 2-339) (ohne Prüfungsberechtigung) 2 SWS, nach Vereinbarung	Hartwig, A. (LB)

Doktorandenstudium

2-650	Anleitung zum selbst. wissenschaftl. Arbeiten nach Vereinbarung, 2 SWS	alle Universitätsprofessoren des Studienganges Chemie
2-651	Chemisches Kolloquium Mo. 17 - 19, Raum A 0242, 2 SWS	Schröer, W. und Professoren der Chemie
2-652	S Metallorganisches Seminar n. V., 1 SWS	Breunig, H. J.
2-653	S Strahlenbiologie n. V., 2 SWS	Gabel, D.
2-654	S Seminar über neuere Forschungsarbeiten Do. 13.30 - 15, Raum A 1291, 2 SWS	Leibfritz, D. Mayer-Heinrich, A.
2-655	V Ausgewählte Kapitel der Schwefel-Chemie Mi. 17 - 18, Raum A 1291, 1 SWS	Mews, R.
2-656	V Molekulare Evolution und Biosynthese corrinoide und porphinoide Naturstoffe n. V., 2 SWS	Montforts, F.-P.
2-657	S Mitarbeiter-Seminar n. V., 1 SWS	Montforts, F.-P.
2-658	S Lichtstreuung n. V., 2 SWS	Schröer, W.
2-659	S Spektroskopie und kondensierte Materie n. V., 2 SWS	Schröer, W. Stäude, W.
2-660	S Aktuelle Forschungsprobleme der biophysikalischen Chemie Mo. 9 - 11, Raum B 1150, 2 SWS	Thiemann, W.
2-661	V Regenerative Energiequellen n. V., 2 SWS	Wöhrle, D.

2-662	S	Biochemisches Forschungsseminar Mo. 9 - 11, Raum B 1165, 2 SWS	Beyersmann, D.
2-663	S	Seminar über bildgebende NMR-Verfahren Do. 10 - 12, NMR-Pavillon, 2 SWS	Leibfritz, D. mit Norris, D. (LB)
2-664	S	Strukturbildung: Reaktionen u. Modelle Do. 13 - 15, Raum B 1110, Zone 3, 2 SWS	Jaeger, N. Plath, P. J.
2-665	S	Seminar Atmosphärische Spurenstoffe Termin nach Vereinbarung, 2-stündig, 14-tägig, 1 SWS	Schrems, O.
2-666	S	Umweltanalytik 3. Welt (für Chemiker, Physiker, Biologen) n. V., 2 SWS	Thiemann, W. Scheer, J. mit Schuller, D.
2-667	S	Molekularbiologisches Seminar Mo. 15 - 17, Raum B 3020, 2 SWS	Beyersmann, D. Grimme, L. H. Hildebrandt, A. Rensing, L.

Siehe auch VAK: 2-613, 2-621, 2-624, 2-626.

Veranstaltungen für das Lehramt

2-700	S+Ü	Planung und Durchführung einer UE Di. 8 - 10, Raum B 2350 und Febr./März '92, 4 SWS	Wille, R. mit Stöbel, H. (PL)
2-701	P	Experimente und Medien zur UE Di. 10 - 12 + 13 - 15, Raum B 2350, u./o. nach Vereinbarung, 4 SWS	Wille, R. mit Rissmeyer, R.
2-702	S	Planung und Durchführung einer Begleituntersuchung zur UE nach Vereinbarung, 2 SWS	Wille, R. mit Rissmeyer, R.
2-703	S+Ü	Computeranwendungen im Unterricht n. V., Raum B 2310, 2 SWS	Riekens, R. mit NN
2-704	S	Fachliche Grundlagen und fachdidaktische Fragen zu Farb- u. Naturstoffen in der gymnasialen Oberstufe (ohne Prüfungsberechtigung) nach Vereinbarung, 2 SWS	Woest, V. (LB)
2-705	S	Integrierte Eingangsphase Lehrerbildung Chemie einschl. schulpraktischer Erkundungen (IEL) Di. 9 - 13 u. 14 - 16 u. n. V., Raum B 2350, 8 SWS	Riekens, R. mit NN

Veranstaltungen Nebenfachausbildung

2-720	V	Allgemeine Chemie für Geologen Mi. 8 - 10, Raum A 0242, 2 SWS	Wanczek, K.-P.
2-721	V	Chemie für Produktionstechniker und Physiker Mi. 12 - 14, Raum A 0242, 2 SWS (Beginn: 16.10.1991)	Wanczek, K.-P.
2-722	P	Chemisches Praktikum für Geologen (qual. Anal.) Mi. 9 - 17, Raum A 2030, Zone 1, 3 SWS	Balzer, W. Wanczek, K.-P. mit Groppe, N NN
2-723	V+S	Chemie für Biologen Fr. 13 - 17, Raum A 0242, 4 SWS	Breunig, H. J.

BGW - Veranstaltungen

2-730	Ex	Industrie-Exkursion BGW, n. V., 2 SWS	Mews, R. Röschenthaier, G.-V.
2-731	S	Wasserprobleme in der 3. Welt (anerkannt für „Aufbaustudium“ 3. Welt) BGW, Do. 15 - 17, Raum B 1170, 2 SWS	Thiemann, W.
2-243	S	Wissenschaft als Beruf I (1913 - 1946) 2 SWS, Termin nach Vereinbarung	Lange, H.
2-244	S	Selbstorganisation als struktur- theoretisches Paradigma 2 SWS Termin nach Vereinbarung	Lange, H. Rensing, L.
12-		Chemische Schadstoffe und physikalische Belastungen in ihrer Einwirkung auf den Menschen unter arbeitsmedizinischen Gesichtspunkten alle, 2 SWS, siehe Aushang GW II	Elsner

Weitere BGW-Veranstaltungen siehe BPZ und KUA.

Siehe auch VAK: 1-721

Zusätzliches Lehrangebot

2-750		Englisch für Naturwissenschaftler - Chemie - (ohne Prüfungsberechtigung) 2 SWS, nach Vereinbarung	Hesslinger, D. (LB)
-------	--	------------------------------------------------------------------------------------------------------------	---------------------

Fachbereich 3 – Mathematik/Informatik

Der Fachbereich 3 betreut die Studiengänge Mathematik und Informatik.

	Raum	Ruf
Sprecher des Fachbereiches Prof. Dr. Hans-Peter Kinder	MZH 6390	-3531
Fachbereichssekretär Heinz Feldmann	MZH 7140	-2948
Geschäftsstelle für den Fachbereichsrat Arnold Jeske	MZH 7132	-2436
Geschäftsstelle für die Diplom-Prüfungs-Ausschüsse Mathematik/Informatik Margitta Dietrich	MZH 7130	-2437
Geschäftsstelle für die Promotions-Ausschüsse Dr.-Ing. und Dr. rer. nat. (Mathematik/Informatik) Margitta Dietrich	MZH 7130	-2437

Wissenschaftliche Einheiten (WE) und Forschungsgruppen

Studiengang Mathematik

Institut für Dynamische Systeme

Sprecher: Prof. Dr. Ludwig Arnold	MZH 6060	-2446
Sekretariat:	MZH 6150	-2227

Forschungsvorhaben 1: Komplexe Dynamik

Prof. Dr. H.-O. Peitgen	MZH 6130	-3552
Prof. Dr. H.-F. Münzner	MZH 6180	-2413

Forschungsvorhaben 2: Regelungssysteme

Prof. Dr. D. Hinrichsen	MZH 6170	-3544
-------------------------	----------	-------

Forschungsvorhaben 3: Stochastische Dynamische Systeme

Prof. Dr. L. Arnold	MZH 6060	-2446
---------------------	----------	-------

Forschungsvorhaben 4: Nichtlineare Physik

Prof. Dr. P. Richter	NW 1, N 319	-3680
----------------------	-------------	-------

Institut für Statistik

Prof. Dr. H.-P. Kinder	MZH 6390	-3531
Prof. Dr. G. Osius	MZH 6420	-2405
Prof. Dr. J. Timm	MZH 6370	
Statistische Beratungen: W. Wosniok	MZH 6400	-3471
Sekretariat: H. Eckl-Reichelt	MZH 6380	-3517

Studiengang Mathematik

Professorinnen/Professoren

- ARNOLD, Ludwig, Dr. rer. nat., Professor;**
Mathematik unter besonderer Berücksichtigung der Wahrscheinlichkeitstheorie und Statistik;
Richard-Dehmel-Straße 44, 2800 Bremen, Telefon 23 06 31
MZH 6060, Telefon -2446
Sprechzeiten: Mo und Do 12.00–13.00 Uhr
- BECKER, Gerhard, Dr. phil., Professor;**
Mathematik mit dem Schwerpunkt Elementarmathematik und Didaktik der Mathematik;
Modersohnweg 25, 2800 Bremen 33
MZH 7058, Telefon -3550
- BUNSE-GERSTNER, Angelika, Dr. rer. nat., Professorin;**
Mathematik mit dem Schwerpunkt numerische Mathematik;
Carl-Schurz-Straße 13, 2800 Bremen
- DENNEBERG, Dieter, Dr. rer. nat., Professor;**
Mathematik;
Vorstraße 22, 2800 Bremen 33, Telefon 23 13 90
MZH 6270, Telefon -3534
- DEUTSCH, Michael, Dr. rer. nat., Professor;**
Mathematik in den Lehramtsstudiengängen, Mathematische Logik und
Grundlagen der Mathematik;
Schwachhauser Heerstraße 247 A, 2800 Bremen
MZH 8180, Telefon -2261
Sprechzeiten: n.V. (im Anschluß an die Lehrveranstaltungen)
- DOMBROWSKI, Heinz-Dieter, Dr. rer. nat., Professor;**
Mathematik;
Bauernreihe 4, 2862 Worpswede, Telefon (0 47 92) 21 27
MZH 6240, Telefon -2412
- FISCHER, H. Wolfgang, Dr. rer. nat., Professor;**
Mathematik unter besonderer Berücksichtigung der curricularen und
methodologischen Fragen des Mathematikunterrichts;
Riensberger Straße 54, 2800 Bremen, Telefon 23 42 29
MZH 7100, Telefon -3533
Sprechzeiten: Fr 12.15–13.00 Uhr u. n.V.
- GAMST, Jens, Dr. rer. nat., Professor;**
Mathematik mit dem Schwerpunkt Theorie der Dynamischen Systeme;
Kreftingstraße 8, 2800 Bremen 1, Telefon 7 45 97
MZH 7090, Telefon -3338
Sprechzeiten: Di 10.00–12.00 Uhr
- GREISER, Éberhard, Dr. med., Professor;**
Medizinische Statistik und Epidemiologie;
Bremer Institut für Präventionsforschung und Sozialmedizin;
St.-Jürgen-Straße 1, 2800 Bremen, Telefon 4 99 94 20

- HENNING, Joachim, Professor;**
Mathematik und Didaktik der Mathematik;
Rotenburger Straße 15, 2807 Achim 2
MZH 7052, Telefon -3528
Sprechzeiten: Mo 14.00–15.00, Mi 12.00–13.00 Uhr
- HERRLICH, Horst, Dr. rer. nat., Professor;**
Mathematik mit den Schwerpunkten Topologie und Kategorientheorie;
Feldhäuser Straße 69, 2804 Lilienthal, Telefon (0 42 98) 28 58
MZH 7050, Telefon -2409
Sprechzeiten: Do 9.00–10.00 Uhr und n.V.
- HINRICHSEN, Diederich, Dr. rer. nat., Professor;**
Mathematik mit dem Schwerpunkt Theorie der dynamischen Systeme und
ihre Anwendung in Technik-, Natur- und Sozialwissenschaften;
Bulthauptstraße 15, 2800 Bremen, Telefon 34 47 09 – z. Zt. beurlaubt –
MZH 6170, Telefon -3544
- HOFFMANN, Rudolf-Eberhard, Dr. rer. nat., Professor;**
Mathematik mit den Schwerpunkten Topologie und Grundlagenfragen;
Lienertstraße 47, 2806 Oytten
MZH 8055, Telefon -2476
- HORNEFFER, Klaus, Dr. rer. nat., Professor;**
Mathematik;
Tannenhügel 15, 2863 Ritterhude, Telefon 63 54 99
MZH 7280, Telefon -2429
Sprechzeiten: Mo und Do 12.00–13.00 Uhr und n.V.
- HUPPERTZ, Hermann, Professor;**
Mathematik und Didaktik der Mathematik;
Tannenweg 42, 2733 Vorwerk
MZH 7054, Telefon -2949/-2420
Sprechzeiten: Do 14.00–15.00 Uhr
- KINDER, Hans-Peter, Dr. rer. nat., Professor;**
Mathematik mit dem Schwerpunkt Mathematische Statistik und Unternehmensforschung;
Hauptstraße 5 M, 2804 Lilienthal
MZH 6340, Telefon -3531
Sprechzeiten: Mo 11.00–12.00 Uhr
- KRAUSE, Ulrich, Dr. rer. nat., Dr. rer. pol., Professor;**
Mathematik (Schwerpunkt: Entwicklung der Mathematik unter Berücksichtigung
der ökonomischen Aspekte);
Hermann-Allmers-Straße 10, 2800 Bremen, Telefon 34 26 07
MZH 6220, Telefon -3545
- KURTH, Ina, Dr. phil. nat., Professorin;**
Mathematik im Anwendungszusammenhang mit dem Anwendungsschwerpunkt
Gesellschaftswissenschaften im Bereich der Lehrerbildung;
Großbeerenstraße 74, 2800 Bremen, Telefon 23 54 17
MZH 7120, Telefon -3319

- LINDENAU, Volkmar, Dr. rer. nat., Professor;
Mathematik und Didaktik der Mathematik;
Ottjen-Alldag-Straße 17, 2800 Bremen, Telefon 87 07 80
MZH 7110, Telefon -2249
Sprechzeiten: Di 15.00–16.00 Uhr, Fr 12.00–13.00 Uhr
- MÜNZNER, Hans-Friedrich, Dr. rer. nat., Professor;
Mathematik;
Peter-Henlein-Straße 56, 2800 Bremen 33, Telefon 27 04 62
MZH 6180, Telefon -2413
- OELJEKLAUS, Eberhard, Dr. rer. nat., Professor;
Mathematik mit dem Schwerpunkt Komplexe Analysis;
Franziusstraße 6, 2800 Bremen, Telefon 34 41 62
MZH 6230, Telefon -2272
Sprechzeiten: Di 12.00–13.00 Uhr und n.V.
- OSIUS, Gerhard, Dr. rer. nat., Professor;
Mathematik mit dem Schwerpunkt Biometrie und Grundlagen der Mathematik;
Feldhäuser Straße 67, 2804 Lilienthal, Telefon (0 42 98) 24 20
MZH 6420, Telefon -2405
Sprechzeiten: Mi 15.00–16.00 Uhr
- PEITGEN, Heinz-Otto, Dr. rer. nat., Professor;
Mathematische Methoden der technischen Kybernetik (Angewandte Mathematik);
Am Jürgens Holz 5, 2800 Bremen 33, Telefon 25 65 40
MZH 6130, Telefon -3552
Sprechzeiten: jederzeit
- PORST, Hans-Eberhard, Dr. rer. nat., Professor;
Mathematik mit dem Schwerpunkt Algebra;
Besselstraße 65, 2800 Bremen, Telefon 7 56 84
MZH 7080, Telefon -2276
Sprechzeiten: Do 9.00–10.00 Uhr
- ROOS, Paul, Dr. rer. nat., Professor;
Mathematik;
Heideweg 4, 2878 Wildeshausen
MZH 6260, Telefon -2270
Sprechzeiten: Di 12.00–13.00 Uhr
- SCHÄFER, Rüdiger, Dr. rer. nat., Professor;
Mathematik;
MZH 7172, Telefon -3300/-2420
Sprechzeiten: Mo 13.30–14.30 Uhr
- SCHINDLER, Manfred, Professor;
Mathematik und Didaktik der Mathematik;
Gladbecker Straße 3, 2800 Bremen, Telefon 47 06 20
MZH 7110, Telefon -2249
Sprechzeiten: Do 10.00–11.00 Uhr und n.V.
- WISCHNEWSKY, Manfred Bernd, Dr. rer. nat., Professor;
Mathematik mit dem Schwerpunkt Algebra;
Franziusstraße 9, 2800 Bremen, Telefon 34 41 37
MZH 7082, Telefon -2428
Sprechzeiten: Do 12.00–13.00 Uhr und n.V.

Wissenschaftliches Personal in der Lehre

	Raum	Ruf
Boehme, Harald	MZH 7180	-2273
Haeseler, von, Fritz	MZH 6050	-2923
Hortmann, Michael	MZH 7172	-3535
Kelb, Bernd	MZH 6100	-4066
Lindemann, Ina	MZH 6050	-2923
Logemann, Hartmut	MZH 7140	-2948
Mårtensson, Bengt	MZH 6070	-2952
Mosbach, Olaf	MZH 6420	-2410
Puscher, Regina	MZH 7190	-2948
Ranft, Peter	MZH 6250	-2763
Rojek, Dieter	MZH 6420	-2410
Saupe, Dietmar	MZH 6110	-2926
Westerhoff, Brigitte	MZH 6420	-2410
Zahlten, Cornelia	MZH 6070	-2763
Zhao, Jan	MZH 7170	-2208

Fachbereich 3 – Studiengang Mathematik

I. Grundveranstaltungen

VAK 3-100	Einführung in das Diplomstudium für Erstsemester (einmalig) D,1.Sem. Mo 10-12 MZH 7260 Beginn:14.10.91	
VAK 3-101	EL: Einführung in das Lehramtsstudium Mathematik (einschließlich schulpraktischer Erkundungen) P/SI/SII,1.Sem.,6 SWS PVPA A.2 Di 8-14 MZH 7220 Beginn:15.10.91	Kurth Brünjes (PL)
VAK 3-103	Analysis I D,SI,SII,1.Sem.,4+2 SWS DPO §10(1)3. PVPA B I.2 Di,Fr 8-10 MZH 7260 Di 10-12 Mi 13-15 Beginn:15.10.91	Münzner
VAK 3-104	Mathematisches Praktikum I (auch für SII, 5.Semester) D,1.Sem.,4 SWS StO §8(2)a PVPA B II.6 Do 8-10 MZH 1380 Fr 13-17 MZH 7260 Beginn:17.10.91	Wischnewsky
VAK 3-105	Geometrie und lineare Algebra I P,SI,1.Sem.,4+2 SWS PVPA B I.1 Mo 8-10 MZH 1400 Do 10-12 MZH 1400 Do 13-15 Beginn:17.10.91	Becker
VAK 3-106	Lineare Algebra I D, SII,1.Sem.,4+2 SWS StO §8(1)a PVPA B I.1 Mo 10-12 MZH 7260 Do 10-12 MZH 7260 Mi 15-19 Beginn:17.10.91	Krause

VAK 3-107	Ausgewählte Anwendungen der Mathematik P/SI,ab 2.Sem.,4 SWS PVPA B.II.6 Di 13-15 MZH 7260 Do 8-10 MZH 7220 Beginn:15.10.91	Lindenau
VAK 3-108	Elemente der Algebra P/SI,3.-8.Sem.,4 SWS PVPA B II.4 Mo,Do 8-10 MZH 7210 Beginn:14.10.91	Henning
VAK 3-109	Stochastische Methoden D,SI,3.-7.Sem.,4+2 SWS Mo 13-15 MZH 7200 Di 8-10 MZH 5300 Do 8-10 MZH 7260 Beginn:14.10.91	Kinder
VAK 3-111	Analysis III mit Differentialgleichungen D/SII,3.Sem.,4+2 SWS StO§ 8(1)b,d B II.5 PVPA Di 10-12 MZH 7260 Fr 8-10 MZH 7220 Mi 13-15 Beginn:15.10.91	Gamst
VAK 3-112	Proseminar: Lineare Optimierung D,SI,3-5.Sem.,2 SWS DPO 3.1.1 Mo 15-17 MZH 7210 Beginn:14.10.91	Porst
VAK 3-113	Proseminar Partiell geordnete Mengen D, SII,M,2 SWS Mo 15-17 MZH 6340 Beginn:14.10.91	R.-E.Hoffmann
VAK 3-114	Naturwissenschaftsanalyse als Kritik - feministische Ansätze zur Erweiterung e. krit. Analyse II D,2 SWS BGW n.V.	Berthe-Corti (LA)

II. Serviceveranstaltungen

vgl. die jeweiligen Studiengänge

III. Projekt Mathematikunterricht

VAK 3-305	Anfangsunterricht in Mathematik: Ein Jahr low und Arbeit mit Schulbüchern im Vergleich P,4 SWS PVPA B III Fr 10-12 MZH 7210 Fr 13-15 MZH 7210 Beginn:17.10.91	Kurth
VAK 3-307	Vorbereitung von Unterrichtseinheiten in der Primarstufe P,M,4 SWS Mi 13-17 MZH 7220 Beginn:16.10.91	Huppertz/PL
VAK 3-308	Vorbereitung von Unterrichtseinheiten in der Sekundarstufe I SI,M,4 SWS Mi 15-19 MZH 7210 Beginn:15.10.91	Henning
VAK 3-309	Vorbereitung von Unterrichtseinheiten in der Sekundarstufe II SII,M,4 SWS PVPA B III Di 15-17 MZH 7210 Fr 15-17 MZH 7200 Beginn:15.10.91	Lindenau Senglier (PL)
VAK 3-310	Informatik für Lehramtsstudiengänge II (Didaktik der Informatik) P/SI/SII,M,H,2+2 SWS PVPA B III.9 Fr 13-17 MZH 7220 Beginn:18.10.91	Huppertz
VAK 3-311	Themenorientierte Einführung in die Analysis SII,M,H,2 SWS PVPA B III Fr 10-12 MZH 7200 Beginn:18.10.91	Puscher

IV. Kurse für mittlere und höhere Semester

VAK 3-401	Numerik II D,5.Sem.,4+2 SWS DPO 3.1.1 BII.6 Mo 10-12 MZH 7220 Do 10-12 MZH 7220 Do 15-17 Beginn:14.10.91	Bunse-Gerstner
-----------	-------------------------------------------------------------------------------------------------------------------------------------------------------------	----------------

VAK 3-402	Funktionentheorie D, SII, 5.-7. Sem., 4+2 SWS DPO 3.1.1 BII.5 PVPA Di 10-12 MZH 7200 Fr 10-12 MZH 7220 Fr 13-15 Beginn: 15.10.91	Fischer
VAK 3-403	Topologie D, SII, M, 4+2 SWS DPO 3.1.1 BII.6 PVPA Mi 10-12 MZH 7220 Do 8-10 MZH 5300 Do 15-17 Beginn: 14.10.91	Oeljeklaus
VAK 3-404	Algebra II (Universelle Algebra) (Die Teilnahme ist auch ohne volle Kenntnis der Algebra I möglich) D/SII, 5.-7. Sem., 4+2 SWS StO §8(1) PVPA B II.4 Mo 8-10 MZH 7220 Mi 8-10 MZH 7220 Mi 15-17 Beginn: 14.10.91	Porst
VAK 3-405	Einführung in Fraktale Geometrie D, SII, M, H, 4+2 SWS Mo 15-17 MZH 7220 Mi 15-17 MZH 7260 Fr 13-15 Beginn: 14.10.91	Peitgen Skordev
AK 3-406	Himmelsmechanik D, M, H, 2 SWS Di 13-15 MZH 7210 Beginn: 15.10.91	Horneffer
VAK 3-407	Funktionalanalysis II Vorlesung und Seminar D/SII, M, H, 2+2 SWS StO 9(2) 1.B PVPA BII.5 Di 13-15 MZH 7200 Do 15-17 MZH 7210 Beginn: 16.10.91	Fischer
VAK 3-408	Algebraische Topologie D/SII, M, H, 4+2 SWS Mo 10-12 MZH 6340 Do 8-10 MZH 6340 Fr 15-17 MZH 6340 Beginn: 15.10.91	R.-E. Hoffmann

VAK 3-409	Die Mathematik der Griechen D, SI, SII,3.-7.Sem.,2 SWS Di 15-17 MZH 7220 Beginn:15.10.91	Boehme
VAK 3-410	Kategorientheorie Kurs und Seminar D, SII,M,H,4 SWS Mo 13-15 MZH 6340 Do 10-12 MZH 6340 Beginn:14.10.91	Herrlich
VAK 3-411	Mathematische Logik D, SII,ab 5.Sem.,4 SWS Do 13-17 MZH 7200 Beginn:17.10.91	Deutsch
VAK 3-412	Riccatigleichungen: Theorie und Anwendungen (mit Übungen am Computer) D,M,H,2+1 SWS A,B Di 13-15 MZH 6320 n.V. Beginn:16.10.91	Hinrichsen Kelb
VAK 3-413	Einführung in die Theorie der Halb- gruppen linearer Operatoren D, SII,M,H,4 SWS StO 9(2) 1.B Mi 13-15 MZH 7200 Fr 13-15 MZH 7200 Beginn:16.10.91	Logemann
VAK 3-414	Ausgewählte Kapitel der mathematischen Ökonomie D,M,H,4 SWS Mi 13-15 MZH 7210 Do 13-15 MZH 7210 Beginn:16.10.91	Krause
VAK 3-415	Maß-, Integrations- und Wahrschein- lichkeitstheorie D, SII,M,H,4+2 SWS Di 8-10 MZH 7210 Fr 8-10 MZH 7210 n.V. Beginn:15.10.91	Denneberg
VAK 3-416	Lineare Modelle in der Statistik I D,ab 5.Sem.,4+2 SWS Di 13-15 MZH 6200 Mi 13-15 MZH 6200 Fr 13-15 Beginn:15.10.91	Osius

VAK 3-417	Statistische Methoden der Qualitätssicherung D,M,H,2 SWS Mi 10-12 MZH 6340 Beginn:16.10.91	Westerhoff (LA)
VAK 3-418	Analysis auf Mannigfaltigkeiten II Kurs und Seminar D,M,H,2+2 SWS Mo 10-12 MZH 7200 Fr 13-15 Beginn:15.10.91	Gamst
VAK 3-419	Theorie Neuronaler Netze D, SII,H,4 SWS StO §9(2)1.C PVPA B II.6 Mo 13-17 MZH 3620 Beginn:14.10.91	Wischnewsky Hortmann

V. Seminare

VAK 3-420	Arbeitsgemeinschaft D,H,2 SWS Do 13-15 MZH 7220 Beginn:17.10.91	Gamst Horneffer
VAK 3-421	Seminar (aus den Dynamischen Systemen) D,H,2 SWS Do 10-12 MZH 6120 Beginn:15.10.91	Münzner
VAK 3-422	Dynamische Systeme D,H,2 SWS Fr 15-17 MZH 7210 Beginn:18.10.91	Peitgen Münzner, Saupe
VAK 3-423	KatMat D,H,2 SWS Di 14-16 MZH 6340 Beginn:15.10.91	Porst/Herrlich
VAK 3-424	Räumliche Statistik D,H,2 SWS Do 10-12 MZH 6200	v.d.Linde
VAK 3-425	Numerische und physikalische Themen aus der Hydrologie (auch für Physik und Geologie) M,H,2 SWS Mo 10-12 MZH 5300 Beginn:15.10.91	Schäfer Kirchner
VAK 3-426	Regelungssysteme M,H,2 SWS StO 9(2) 1.A Mo 15-17 MZH 6120 Beginn:14.10.91	Hinrichsen Logemann

VAK 3-427	Kooperation unter Egoisten (für Mathematiker, Philosophen, Ökonomen, Biologen, Psychologen...) D, SII, M, H, 2 SWS Di 13-15 MZH 6210 Beginn: 15.10.91	Krause Hegselmann
VAK 3-428	Epidemiologische Fallstudien (auch für Soziologie, Biologie, Psychologie, vgl. Aushang) D, M, H, 2 SWS StO §9(2) 1.A Fr 13-17 MZH 6320 vierzehntägig Beginn: 18.10.91	Greiser u. Mitarbeiter
VAK 3-429	Oberseminar Statistik D, H, 2 SWS Do 15-17 MZH 6340 Beginn: 15.10.91	Kinder/Osius
VAK 3-430	Seminar für Examenskandidaten D, SII, H, 2 SWS Do 13-15 MZH 6340 Beginn: 15.10.91	Osius
VAK 3-431	Numerische Lineare Algebra M, H, 2 SWS Mo 13-15 MZH 7210 Beginn: 14.10.91	Bunse-Gerstner

VI. Sonstige Veranstaltungen

VAK 3-450	Mathematisches Kolloquium Di 15-19 MZH 7260	Alle HLL der Mathematik
-----------	------------------------------------------------	----------------------------

VII. Studiengangübergreifende BGW-Veranstaltungen für Studenten der Fachbereiche 1 bis 3

VAK	Wissenschaft als Beruf I (1913-1946) BGW-Seminar M, H, 2 SWS vgl. Aushang NW2	Lange
VAK	Selbstorganisation als Struktur- theoretisches Paradigma BGW-Seminar M, H, 2 SWS vgl. Aushang NW2	Lange Rensing

Studiengang Informatik

Professorinnen/Professoren/Hochschuldozenten/Oberingenieure

BRUNS, Friedrich-Wilhelm, Dr.-Ing., Professor;
Technikgestaltung unter besonderer Berücksichtigung der Automatisierungstechnik;
Hermann-Allmers-Straße 25, 2800 Bremen 1, Telefon 34 2319
FVG M 2060, Telefon -4206
Sprechzeiten: Mi. 12.00–13.00 Uhr

COY, Wolfgang, Dr. rer. nat., Professor;
Informatik mit dem fachbezogenen Schwerpunkt Systemanalyse und
Algorithmmierung im Anwendungsschwerpunkt Transport und Wertverkehr;
Feldstraße 14, 2800 Bremen, Telefon 747 41
MZH 5340, Telefon -2731

DÖPP, Klemens, Dr. rer. nat., Professor;
Mathematik mit dem Schwerpunkt Theoretische Informatik;
Kugelfangtrift 150, 3000 Hannover 51, Telefon (0511) 601413
MZH 5240, Telefon -3337

FRIEDRICH, Jürgen, Dr. rer. pol., Professor;
Gesellschaftliche Entwicklungsbedingungen und Auswirkungen moderner
Informationstechnologien;
Wachmannstraße 34, 2800 Bremen 1, Telefon 34 1614
MZH 3440, Telefon -3395/-2488
Sprechzeiten: Di. 15.00–17.00 Uhr

KEEDY, J. Leslie, Dr. phil., Ph. D., Professor;
Praktische Informatik (Betriebssysteme);
FVG M 2210, Telefon -2947
Sprechzeiten: n.V.

KREOWSKI, Hans-Jörg, Dr.-Ing., Professor;
Informatik mit dem Schwerpunkt Theorie der Programmierung;
MZH 5370, Telefon -2956

KRIEG-BRÜCKNER, Bernd, Dr. rer. nat., Professor;
Programmiersprachen, Übersetzer und Softwaretechnik;
Lichtenbergstraße 12, 2804 Lilienthal, Telefon (0 42 98) 10 24
MZH 5070, Telefon -2676
Sprechzeiten: Do 17.00–18.00 Uhr oder nach Vereinbarung

KUBICEK, Herbert, Dr. rer. pol., Professor;
Angewandte Informatik, insbesondere Büro- und Verwaltungsautomation;
MZH 3510, Telefon -2830
Sprechzeiten: Do 10.00–12.00 Uhr

MARTE, Gert, Dr.-Ing., Professor;
– siehe FB 1 / Elektrotechnik –

- NAKE, Frieder, Dr. rer. nat., Professor;**
Informatik mit dem Schwerpunkt Programmier- und Dialogsprachen,
insbesondere graphische Datenverarbeitung und Interaktive Systeme;
Schenkendorfstraße 73, 2800 Bremen, Telefon 23 21 50
MZH 5190, Telefon -3525
Sprechzeiten: Fr 10.00–12.00 Uhr
- PFLÜGER, Jörg-Martin;**
Theorie der Informatik;
Roonstraße 33, 2800 Bremen, Telefon 70 05 49
MZH 5330, Telefon -4125
- RÖDIGER, Karl-Heinz, Dr.-Ing., Hochschuldozent;**
Angewandte Informatik;
Graf-Moltke-Straße 38, 2800 Bremen 1, Telefon 34 92 98
MZH 3180, Telefon - 28 37
Sprechzeiten: n.V.
- STEINMÜLLER, Wilhelm, Dr. jur., Professor;**
Rechts- und Verwaltungsinformatik mit dem fachbezogenen Schwerpunkt
Datenschutz in den Anwendungsschwerpunkten Transport und Wertverkehr,
öffentlicher Dienst und industrielle Produktion;
Im Moor 5, 2800 Bremen
MZH 3470, Telefon -2961
Sprechzeiten: Mo 12.00–18.00 Uhr

Wissenschaftliches Personal in der Lehre

	Raum	Ruf
Brössler, Peter	FVG M 2180	-2100
Drewes, Frank	MZH 5352	-4335
Erb, Ulrike	MZH 3530	-2625
Evered, Mark	FVG M 2170	-2366
Gropengießer, Reinhard	MZH 5310	-2234
Habel, Annegret	MZH 5360	-3489
Hindesmann, Jutta	MZH 8071	-4072
Höllner, Heinzpeter	MZH 3530	-2625
Hönisch, Ulf	MZH 5310	-2234
v. Holten, Jörn	MZH 5082	-2455
Hülsmeier, Doris	MZH 3460	-2330
Kahrs, Stefan	MZH 5065	-3495
Kanzow, Eckhard	MZH 2350	-2788
Müller, Joachim	MZH 8070	-2280
Müller, Wilhelm	FVG M 2190	-4215
Oeltjen, Wiebke	MZH 5180	-2421
Peschek-Schröder, Max	MZH 6210	-2833
Plump, Detlef	MZH 5050	-2239
Rieß, Joachim	MZH 3480	-2722
Seifert, Richard	MZH 5082	-2455
Siedenburg, Jörg	FVG M 2190	-4226
Spillner, Andreas	MZH 8170	-2449
Vosseberg, Karin	FVG M 2180	-2100
Wolff, Burghard	MZH 5100	-4228

Fachbereich 3 – Studiengang Informatik

Bedeutung der Ziffern in der Veranstaltungskennzahl:

1. Ziffer: 3 = Fachbereich 3 (Mathematik/Informatik)
2. Ziffer: 5 = Grundstudium
6 = Hauptstudium, Theoretische Informatik
7 = Hauptstudium, Praktische Informatik
8 = Hauptstudium, Angewandte Informatik
9 = Grund- und Hauptstudium, sonstige Veranstaltungen
3. Ziffer: Im Grundstudium: 1 = Mathematik
2 = Theoretische Informatik
3 = Algorithmen und Programmierung
4 = Rechnerorganisation
5 = Angewandte Informatik
6 = Informatik und Gesellschaft
Im Hauptstudium: Teilbereiche der drei Prüfungsgebiete (lt. Studienordnung s. u.)
4. Ziffer: Im Grundstudium: Semester (lt. Studienordnung)
Im Hauptstudium: Laufende Nr. innerhalb des Teilbereichs.

Bei den Hauptstudiumsveranstaltungen ergibt sich aus der 2. Ziffer der Veranstaltungskennziffer das Prüfungsgebiet, für das die Lehrveranstaltung anerkannt ist.

Teilbereiche der Prüfungsgebiete

Theoretische Informatik

- Algorithmen und Komplexitätstheorie 61
- Formale Sprachen 62
- Theorie der Programmierung 63
- Spezielle Gebiete 69

Praktische Informatik

- Betriebssysteme und Rechnerarchitektur 71
- Datenbanksysteme 72
- Datenkommunikation und Verteilte Systeme 73
- Grafische Datenverarbeitung und Interaktive Systeme 74
- Programmiersprachen und Übersetzerbau 75
- Softwaretechnik 77
- Spezielle Gebiete 79

Angewandte Informatik

- Bürosysteme 81
- Verwaltungssysteme (Rechts- und Verwaltungsinformatik) 82
- Telekommunikationssysteme 83
- Informationsrecht und Datenschutz 84
- Methoden der Angewandten Informatik 85
- Informatik und Gesellschaft 86
- Berufspraxis 87
- Spezielle Gebiete 89

A. Grundstudium

1. Semester

3-511	K	Mathematik für Informatiker I 4+2 SWS: K: Di 13-15, MZH 1400 K: Do 10-12, SUB 1490 Ü 1,2: Mo 8-10 Ü 3,4: Mo 10-12 Ü 5,6: Fr 10-12	P. Roos
3-531	K	Algorithmen und Programmierung I 3+2 SWS K: Fr 8-10, MZH 1400 K: Do 15-17 (14tägig), MZH 1400 Ü 1,2,3: Mo 8-10 Ü 4,5,6: Do 13-15 <i>Di 8-10</i>	B. Krieg-Brückner Ü: B. Krieg-Brückner J. von Holten
3-541	K	Rechnerorganisation I 2+2 SWS K: Di 10-12, MZH 1400 Ü 1,2,3: Mo 13-15 Ü 4,5,6: Fr 10-12	W. Coy
3-561	K	Anwendungen und Auswirkungen der Informations-Technik 2+2 SWS K: Do 16-17 , SUB 1490 <i>13:30-15:00</i> Ü 1,2,3: Mo 15-17 Ü 4,5,6: Di 8-10	J. Friedrich

3. Semester

3-513	K	Mathematik für Informatiker III 4+2 SWS: K: Mo 10-12, Kl. Hörsaal K: Do 13-15, Kl. Hörsaal Ü 1,2,3: Di 10-12 Ü 4,5,6: Di 15-17	H. Herrlich
3-523	K	Theoretische Informatik I 2+2 SWS: K: Do 8-10, MZH 1400 Ü 1,2,3: Mo 8-10 Ü 4,5,6: Mi 15-17	H.-J. Kreowski
3-533	K	Algorithmen und Programmierung III 2+2 SWS K: Fr 10-12, MZH 1400 Ü 1,2,3: Di 10-12 Ü 4,5,6: Di 13-15	F. Nake, NN

3-543	K	Rechnerorganisation III 2+2 SWS K: Mo 13-15, MZH 1400 Ü 1, 2, 3: Mi 15-17 Ü 4, 5, 6: Fr 8-10	P. Brössler (LA), M. Evered (LA) W. Müller (LA) K. Vosseberg (LA) Ü: J. Siedenburg
3-553a	K	Angewandte Informatik IIa Einführung in die Wirtschaftsinformatik II 2+2 SWS K: Do 15-17, MZH 7260 Ü 1: Mo 8-10 Ü 2: Mo 15-17 Ü 3: Di 15-17	H. Kubicek, Ü: U. Erb
3-553b	K	Angewandte Informatik IIb Verwaltungsinformatik II 2+2 SWS K: Fr 16-18, MZH 7260 Ü 1: Mo 8-10 Ü 2: Mo 15-17 Ü 3: Di 15-17	A. Büllsbach (LA)
3-553c	K	Angewandte Informatik IIc Produktionsinformatik II 2+2 SWS K: Do 10-12, MZH 5210 Ü 1: Mo 8-10, GW II, B 1810 Ü 2: Mo 15-17, GW II, B 1750 Ü 3: Di 15-17	W. Bruns Ü: Tutorinnen/ W. Bruns
3-563	K	Informatik und Gesellschaft III Datenschutz 2+2 SWS K: Di 10-12, MZH 1380 Ü 1, 2, 3: Do 15-17 Ü 4, 5, 6: Fr 8-10	W. Steinmüller

B. Projekte des Hauptstudiums

5. Semester:

3-713	AV	Projekt MONA LISA: MONAds Lovely Interface for Secure Applications 2 SWS AV: Do 10-12, FVG M 2010	P. Brössler (LA) M. Evered (LA) J. Siedenburg (LA)
3-742	AV	Projekt „Ein Werkzeugkasten für (idealistische) Bilder“ AV: Werkzeuge und Bilder, 2 SWS AV: Do 8-10, MZH 5210	F. Nake, NN

3-775	AV	Projekt REVENGE: REVERSE ENGINEERING ENVIRONMENT 2 SWS AV: Do 10-12, MZH 5300	J. Hindersmann (LA) W. Müller (LA) K. Vosseberg (LA)
3-821	AV	Projekt: DABIS Datenschutzbeauftragten-Informationssystem AV1: Projektplanung, AV 2: Teamarbeit für DABIS, 2 SWS, Hinweis: Im Projekt DABIS AV1: bis 21.11.92/AV2: ab 28.11.91 AV1: Do 15-17, MZH 7220	M. Peschek- Schröder (LA)
3-823	K	Partizipative Systementwicklung 1+1 SWS, Hinweis: im Projekt DABIS K: Do 8-10, MZH 7200 Ü: Do 8-10	M. Peschek- Schröder (LA)
3-895	AV	Projekt: AUSGLEICH Analyse von Rechnernetzen mit Hilfe des Gleichgewichtsverfahrens AV1: Gleichgewichtsmodelle und ihre Anwendungen, AV2: Minimale Wege in Rechnernetzen, 4 SWS, Hinweis: In den ersten 6 Wochen nur Do 13-15 AV: Do 10-12, MZH 4230 AV: Do 13-15, MZH 4230	G. Marte

7. Semester

3-691	AV	Projekt AUTAN Automatische Textanalyse 4 SWS AV: Do 10-12, MZH 2490 AV: Do 13-15, MZH 2490	J.-M. Pfüger
3-722	AV	Projekt GEO: Anfragebearbeitung in Geo-Datenbank-Systemen 4 SWS AV: Do 10-12, MZH 7200 AV: Do 13-15, MZH 7260	H. Jasper
3-731	AV	Projekt: FORANN Formalisierung und Anwendung Neuronaler Netze 4 SWS AV: Do 13-17, MZH 5300	B. Krieg-Brückner, R. Seifert J. von Holten

3-851	AV	Projekt: DISKURS, Diskussion und Kooperation bei der Systementwicklung: Unterstützung durch ein Rechnersystem AV 1: Diskurs AV2: PPS 4 SWS AV 1: Do 8-12, MZH 6210 AV2: Do 13-17, MZH 6210	AV1: J. Friedrich AV2: K.-H. Rödiger
3-891	P	Projekt: InPoL: Informationstechnologien in Produktionsorganisation und Logistik 1 SWS P. Do 17-18, MZH 5210	W. Bruns, E. Kanzow
3-892	AV	Projekt: InPoL: Informationstechnologien in Produktionsorganisation und Logistik AV 1: Simulation AV2: Kraftfahrzeugproduktion AV3: Transport 4 SWS AV 1: Do 13-17, MZH 6200 AV2: Do 8-10, MZH 6320 AV2: Do 10-12, MZH 6320 AV3: Do 10-12, MZH 6320 AV3: Do 13-15, MZH 6320	AV 1: W. Bruns AV 2: E. Kanzow AV 3: E. Kanzow

C. Weitere Veranstaltungen des Hauptstudiums

ab 5. Semester

3-611	K	Algorithmen auf Graphen 4 SWS K: Mo 10-12, MZH 1400 K: Di 15-17, MZH 1400	H.-J. Kreowski
3-621	S	Erkennung von Graphsprachen 2 SWS, Hinweis: Grundkenntnisse in Komplexitätstheorie und/oder Graphgrammatiken vorteilhaft S: Mi 13-15, MZH 6210	F. Drewes H.-J. Kreowski
3-622	S	Logik und Sprache 2 SWS, Hinweis: Im Projekt AUTAN, offen für alle S: Di 15-17, MZH 5300	J.-M. Pflüger

3-631	K	Logik für Informatikerinnen und Informatiker: Grundlagen des automatischen Theorembeweisens 4 SWS K: Di 10-12, MZH 5210 K. Mi 13-15, MZH 5210	A. Habel (LA)
3-711	S	MONADS-Konzepte 2 SWS, Hinweis: für Teilnehmende des Projekts MONALISA S: Do 15-17, MZH 5210	P. Brössler (LA) M. Evered (LA) J. Siedenburg (LA)
3-732	K	Rechnernetze und Datenkommunikation 2 SWS, Hinweis: Übungen werden in Form eines Praktikums im folgenden Sommersemester angeboten K: Mo 15-17, MZH 5300	J. Müller (LA)
3-733	K	Verteilte Systeme 2+2 SWS K: Di 10-12, MZH 5300 Ü: Di 15-17, FVG M 2010	P. Brössler (LA) Ü: W. Müller
3-741	K	Einführung in die graphische Datenverarbeitung 4 SWS K: Mo 10-12, MZH 5210 K. Fr 13-15, MZH 1400	F. Nake, NN
3-743	K	Grundlagen objekt-orientierter Programmierung 2 SWS K: Mo 13-15, MZH 5210	U. Claußen (LA)
3-751	K	Ersetzungssysteme 4 SWS K: Di 13-15, MZH 5210 K: Mi 15-17, MZH 5210	Z. Qian (LA)
3-771	K	Software-Technik 4+2 SWS K: Mi 15-17, Kl. Hörsaal K: Fr 10-12, MZH 1380 Ü: n.V.	K.-H. Rödiger Ü: K.-H. Rödiger, NN
3-772	K	Methodische Fragen bei der Erstellung zuverlässiger Software 2 SWS K: Mo 17-19, MZH 5300	L. Bonsiepen (LA) W. Coy J.-M. Pflüger
3-773	S	Programmentwicklung durch Transformation 2 SWS, Hinweis: Seminar für Doktoranden und Studenten höherer Semester S: Fr 13-15, MZH 5300	B. Krieg-Brückner B. Wolff

3-774	S	Wartungs-Konzepte 2 SWS, Hinweis: für Teilnehmende des Projekts REVENGE S: Do 13-15, MZH 5210	J. Hindersmann (LA) W. Müller (LA) K. Vosseberg (LA)
3-776	K	Formale Aspekte der Software-Technik 4+2 SWS, Hinweis: Kurs in Englisch K: Di 8-10, MZH 5210 K: Fr 8-10, MZH 5300 Ü: n.V.	K: O. Traynor Ü: E. Swart
3-791	K	Expertensystemtechnik 2+2 SWS K: Fr 13-15, MZH 1380 Ü: Mi 13-15	W. Coy
3-792	S	Beweissysteme 2 SWS, Hinweis: Seminar in Englisch S: Mo 8-10, MZH 5300	O. Traynor
3-811	S	Visualisierung in der Mensch-Rechner-Interaktion 2 SWS S: Di 13-15, MZH 5300	J. Friedrich
3-822	K	Verwaltungswissenschaftliche und informationsrechtliche Grundlagen 2+2 SWS, Hinweis: im Projekt DABIS, offen für alle K: Di 15-17, MZH 7200 Ü: n.V.	W. Steinmüller
3-833	K	Computernetze und Informationstheorie 4+2 SWS K: Fr 8-10, MZH 5210 K: Fr 15-17, MZH 5210 Ü: n.V.	T. A. Murgan
3-852	K	Visualisierungstechniken zur Unterstützung partizipativer Systementwicklung 1 SWS K: Mi 13-15 (14tägig), MZH 6430	B. Bösterling (LA)
3-890	S	Verkehrssysteme 2 SWS S: Mo 17-19, MZH 4230	G. Marte
3-893	S	„Women Work and Computerization“ Zum Stand der internationalen Frauenforschung 2 SWS S: Di 10-12, MZH 6320	U. Erb (LA)

3-894	K	Dynamische Fabrikplanung bei eng verzahnter Fertigung 2 SWS, Hinweis: Kurs Im Projekt 1 InPoL K: Mo 9–17, Blockkurs, MZH	H. Franck (LA)
3-896	K	IuK – technische Entwicklung und Anwendung als Infrastruktur, Hilfsmittel und Gegenstand betrieblicher Planung und Organisation 3 SWS K: Mo 15–18, MZH 7200	U. Briefs (LA)

Sonstige Veranstaltungen

3-632	S	Diplomandinnen und Diplomanden-Seminar Theorie der Programmierung 2 SWS S: Mi 15–17, MZH 6210	A. Habel H.-J. Kreowski
3-712	S	DiplomandInnen-Seminar 2 SWS S: Do 10–12, FVG M 2010	P. Brössler M. Evered W. Müller J. Siedenburg K. Vosseberg
3-744	S	DiplomandInnen-Seminar Grafische Datenverarbeitung und interaktive Systeme 2 SWS S: Mo 13–15, MZH 5300	F. Nake
3-752	S	Diplomandinnen und Diplomanden-Seminar 2 SWS S: Fr 15–17, MZH 5300	B. Krieg-Brückner
3-832	S	DiplomandInnen-Seminar Büro- und Verwaltungsautomation 2 SWS S: Do 13–15, MZH 6430	H. Kubicek
3-910	S	Informatik-Kolloquium 2 SWS, Hinweis: Die Vorträge werden jeweils gesondert angekündigt. S: Mi 17–19, MZH 5300	F. Nake und HL der Informatik
3-911	K	Projekt COH: Computerunterstützter Hochschulunterricht in den Natur- und Ingenieurwissenschaften 4 SWS K: Mo 8–12, MZH 6200	K. Haefner

Herbert Alsheimer

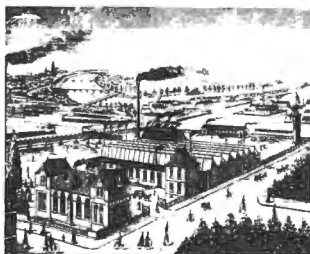

WIRTSCHAFTSSTANDORT
FRANKFURT AM MAIN
Streiflichter aus der Geschichte

Context-Verlag

Herbert Alsheimer

WIRTSCHAFTS- STANDORT FRANKFURT AM MAIN

Streiflichter aus
der Geschichte

Der Autor des reich bebilderten Buches versucht, die Gegenwart unserer Wirtschaft aus der Geschichte verständlich und begreifbar zu machen. Beispiele aus der Entwicklung des Wirtschaftsstandortes Frankfurt dienen als Anknüpfungspunkte. Das Ergebnis ist auch die Liebeserklärung eines Wirtschaftsprofessors an seine Vaterstadt – an die alte und dennoch zukunftsfrohe, lebendige Metropole am Main.

DM 19,80, 136 Seiten, 25 Bilder, broschiert

Erhältlich in allen Buchhandlungen
(ISBN 3-924-07210-8).

Sie können das Buch auch nach Überweisung von
DM 19,80 einschl. Porto- und Versandkosten
auf das Postgirokonto Frankfurt des Context-Verlages
Nr. 257 810-601 (BLZ 500 100 60) direkt beziehen.

Context-Verlag, Brühlstr. 9, 6053 Obertshausen 1

Fachbereich 4 – Produktionstechnik

Der Fachbereich 4 betreut den Studiengang Produktionstechnik.

	Raum	Ruf
Sprecher des Fachbereiches		
Prof. Dr.-Ing. Klaus Genthner	FZB 2080	-2229
Beauftragter für die Lehre		
Prof. Dr.-Ing. Andreas Visser	FZB 1090	-2443
Fachbereichssekretär		
Herbert Ruthke	FZB 2160	-3850
Geschäftsstelle für den Fachbereichsrat		
Harry E. Bleich	FZB 2190	-3367
Geschäftsstelle für den Promotionsausschuß Produktionstechnik Dr.-Ing.		
Inge Ammerschubert-Schuldt	FZB 2150	-2773
Diplomprüfungsausschuß Produktionstechnik		
Geschäftsstelle	FZB 2150/2160/ 2190	-2773/ -3850/-3367
Vorsitzender	FZB 0080	-2934
Praktikantenobmann		
Dr.-Ing. Bernd Biesecker	FZB 2120	2411
Arbeitswissenschaft		
Dr.-Ing. Willi Schwier	FZB 2200	-2843
Dipl.-Psychol. Geerd Phillipsen	IW 1, 1140	-2278/-4041
Fertigungseinrichtungen		
Prof. Dr.-Ing. Andreas Visser	FZB 1090	-2443
Dipl.-Ing. Wolfgang Kühn	FZB 1060	-2267
Dipl.-Inf. Claus Drescher	FZB 1060	-2267
Dipl.-Math. Peter Dembowski	FZB 0390	-3480
Dipl.-Ing. Lu Kuang	FZB 0140	-3470
Dipl.-Ing. Matthias Junker	FZB 0140	-3470
Dipl.-Inf. Heinz Saathoff	FZB 1060	-2267
Fertigungsverfahren		
Dr.-Ing. Ekkehard Minke	FZB 0230	-3530
Dipl.-Ing. Wilhelm Knappert	FZB 0200	-2347
Dipl.-Soz. päd. Jochen Eckebrecht	FZB 0200	-2347
Dipl.-Ing. Muharrem Cinar	FZB 0420	-5388

	Raum	Ruf
Technische Mechanik/Strömungslehre		
Zentrum für angewandte Raumfahrttechnologie und Mikrogravitation (ZARM)		
Prof. Dr.-Ing. Hans-J. Rath	Fallturm 1290	-2752
Dr.-Ing. Joachim Beeck	Fallturm 1150	-3635
Dr.-Ing. Antonio Delgado	Fallturm 1010	-3462
Dr. rer. nat. Hansjörg Dittus	Fallturm 1030	-3604
Dipl.-Ing. Christoph Egbers	Fallturm 1190	-2321
Dipl.-Ing. Christian Eigenbrod	Fallturm 1210	-4078
Dipl.-Phys. Ralf Greger	Fallturm 1070	-3464
Dr.-Ing. Heinrich Iglseder	Fallturm 1020	-2855
Dipl.-Ing. Ulrich Kaczmarczik	Fallturm 1210	-4078
Dipl.-Ing. Arzhang Khalili	FZB 2230	-2505
Dipl.-Ing. Hans Jörg Königsmann	Fallturm 1150	-3635
Dr. rer. nat. Hendrik Kuhlmann	Fallturm 1180	-2608
Dipl.-Ing. Ming Liu	FZB 2220	-2353
Dipl.-Phys. Jan Middelberg	Fallturm 1220	-2215
Dipl.-Ing. Uwe Nordbrock	FZB 2220	-2353
Dipl.-Ing. Holger Oelze	Fallturm 1140	-2154
Dipl.-Ing. Peter Prengel	IW 1, 1150A	-3297
Dipl.-Ing. Reinhard Ristau	Fallturm 1190	-2321
Dipl.-Math. Volker Saß	IW 1, 1250	-4115
Dipl.-Ing. Peter Schlomm	Fallturm 1200	-4114
Dipl.-Phys. Bernhard Schwark	Fallturm 1220	-2215
Dipl.-Ing. Florian Stengele	Fallturm 1170	-3551
Dipl.-Ing. Dieter Sturm	Fallturm 1170	-3551
Dipl.-Ing. Matthias Treuner	Fallturm 1060	-3605
Dipl.-Ing. Ralf Kröger	IW 1, 1130	-4038
Dipl.-Ing. Stefan Berg	Fallturm 1140	-2154
Dipl.-Ing. Michael Dreyer	IW 1, 1130	-4038
Dr.-Ing. Jian Wu	Fallturm 1180	-2608
Dipl.-Ing. Thomas Kemmerich	IW 1, 1157	-3638
Dr.-Ing. Martin Meier	FVG M 1130	-4191
Dipl.-Ing. Olaf Pamperin	FVG M 1050	-4187
Meß-, Steuerungs- und Regelungstechnik einschl. Datentechnik		
Institut für Meß-, Regelungs- und Systemtechnik (IMRS)		
Prof. Dr.-Ing. Armin Schöne	FZB 0080	-2934
Dipl.-Ing. Xuelei Sun	FZB 0150	-2355
Dipl.-Ing. Muhammed Awad	FZB 0150	-2355
Dipl.-Ing. Akbar Shikhaboumasoudi	FZB 0400	-2324
Dipl.-Ing. Peter Lukas	FZB 0120	-2334
Dipl.-Ing. Axel Mantei	FZB 0120	-2334
Dipl.-Ing. Knud Rehfeldt	FZB 0470	-5484
Dipl.-Ing. Heinz-Siegfried Schulz	FZB 0410	-5486
Dipl.-Ing. Michael Sorg	FZB 0470	-5483
Dr.-Ing. Limin Guo	FZB 0130	-3468
Dipl.-Ing. Wolfgang Kahlke	FZB 0440	-4071
Dipl.-Phys. Barbara Kettler	FZB 0400	-2324
Dipl.-Phys. Peter Lehmann	FVG M 1080	-4189
Dipl.-Ing. Jörg Peters	FVG M 1080	-4189
Zheng-Yuan Feng	FZB 0410	-5487

	Raum	Ruf
Produktionssystematik		
(Fertigungsorganisation, Materialfluß- und Automatisierungstechnik in der Fertigung)		
Prof. Dr.-Ing. Bernd E. Hirsch	BH 2050	-3384
Dipl.-Ing. Reinhard Ahlers	BITZ	-8624
Dipl.-Ing. Birgitt Lutz-Kunisch	BH 2060	-8620
Dipl.-Wirtsch.-Ing. Christian Lischke	BH 2130	-8642
Dipl.-Ing. Heinz Boetzel	IW 1, 1210	-8644
Dipl.-Wirtsch.-Ing. Thorsten Kuhlmann	BH 2130	-8642
Technische Thermodynamik, Wärme- und Stofftransport		
Prof. Dr.-Ing. Klaus Genthner	FZB 2080	-2229/-3603
Dr.-Ing. Bernd Biesecker	FZB 2120	-2411
Dipl.-Ing. Armin Gregorzewski	FZB 2110	-3334
Dipl.-Ing. Christoph Mannheims	IW 1, 1160	-3474
Dipl.-Ing. Reinhard Scholz	IW 1, 1160	-3474
Maschinenelemente mit dem Schwerpunkt rechnergestützte Konstruktion		
Prof. Dr.-Ing. Dieter H. Müller	FZB 1070	-2326/-4262
Dipl.-Ing. Stefan Klöcker-Stelter	FZB 2170	-2322
Dipl.-Ing. Edith Binroth	FZB 0180	-3205
abgeordn. Lehrer Dr. phil. Günter Köthe	FZB 2140	-4083
abgeordn. Lehrer Dieter Burghardt	FZB 2140	-4083
Dipl.-Ing. Andreas Tenzler	FZB 0180	-3205
Dipl.-Ing. Dirk Hennigs	FZB 0190	-5431
Dipl.-Ing. Andreas Weigel	FZB 0190	-5431
Verfahrenstechnik		
Prof. Dr.-Ing. Klaus Bauckhage	FZB 1410	-3479
Dr.-Ing. Günther Schulte	FZB 1460	-2791
Dr.-Ing. Brigitte Haase	FZB 1470	-2946
Priv.-Doz. Dr.-Ing. Joachim Ulrich	FZB 1380	-2670
Dr.-Ing. Thomas Wriedt	FZB 1450	-2507
	FZB 1500	-2311
Dr.-Ing. Udo Fritsching	FZB	-3663
Dipl.-Ing. Volker Uhlenwinkel	FZB 1530	-5406
Dipl.-Phys. Frank Schöne	IW 1, 1040	-2207
Dipl.-Ing. Bernd Elhaus	FZB 0460	-2982
Dipl.-Phys. Michael Kruse	ZB, C 0030	-3522
Dipl.-Ing. Manfred Render	FZB 1340	-3674
Dipl.-Phys. Uwe Manasse	IW 1, 1030	-3819
Dipl.-Ing. Bernd Seuren	IW 1, 1050	-2856
Dipl.-Ing. Katrin Wangnick	ZB, C 0030	-3522
Dipl.-Ing. Karl Lampe	FZB 1370	3350
Dipl.-Ing. Jürgen Luhede	FZB 1440	-5418
Dipl.-Ing. Jürgen Ahrendt	FZB 1490	-3583
Dipl.-Ing. Zilong Jiang	IW 1, 1030	-4085
Dipl.-Ing. Zi Li	FZB 1440	-5418
Dipl.-Ing. Hong Zhang	IW 1, 1050	-2856
Dipl.-Phys. Jürgen Lühmann	ZB, C 0020	-2359
Dipl.-Phys. Ingo Hönken	ZB, C 0020	-2359
Dipl.-Ing. Matthias Neumann	FVG, MT 1060	-4045
Dipl.-Ing. Rongxiang Meng	FZB 1500	-2311
Dipl.-Ing. Marcus Poschmann	FVG, MT 1060	-4045
Dipl.-Ing. Thomas Scholz	FZB 1490	-2296
Dipl.-Ing. Wolfgang Reich	FZB 0450	-3246

	Raum	Ruf
Werkstoffwissenschaft		
Prof. Dr.-Ing. Peter Mayr	Instit. f. Werkstofftechnik, FZB 2370	-5300
Dipl.-Phys. Thomas Lübben	IWT, FZB 2410	-5321
Dipl.-Ing. Olaf Keßler	IWT, FZB 2440	-5325
Dipl.-Phys. Harald Bernd	IWT, FZB 2320	-5313
Dipl.-Phys. Frank Höhl	IWT, FZB 2300	-5303
Dipl.-Phys. Jürgen Crummenauer	IWT, FZB 2310	-5308
Technikgestaltung und Technologie-Entwicklung		
Kommis. Leitung: Prof. Dr. Ing. B. E. Hirsch	BH 2050	-3384
Dipl.-Ök. Joachim Wichert	FZB 0280	-3416
Dr. rer. nat. Vassiliki Breunig-Lyriti	FZB 0220	-3422
Dipl.-Soz. Wiss. Anne Röhm	FZB 0290	-2307
Dipl.-Phys. Joachim von Weihe	FZB 0290	-2307
Dr.-Ing. Ulrich Graf	FZB 0280	-3416
Werkstofftechnik/Faserverbundwerkstoffe, Spezialfasern		
Prof. Dr.-Ing. Helmuth Harig	Faserinstitut	3 60 89 10
Schweiß- und schneidtechnische Fertigungsverfahren		
Prof. Dr.-Ing. Gerd Sepold	BIAS	21801
Dipl.-Ing. Christian Binroth	BIAS	21801
Dipl.-Ing. Peter Heider	BIAS	21801
Umwelttechnik		
Prof. Dr.-Ing. Norbert Rábiger	FVG M 1180	-4223
Dipl.-Ing. Joachim Starke	FVG M 1021	-4185
Dipl.-Ing. Gürhan Özoguz	FVG M 1021	-4177
Dipl.-Ing. German Giacomani Vallejos	FVG M 1060	-4194
Dipl.-Ing. Reiner Brambach	FVG M 1060	-4194
Dipl.-Ing. Yavuz Özoguz	FVG M 1030	-4184
Dipl.-Ing. Ralf Guder	FVG M 1040	-4186
Dr.-Ing. Albrecht Palm	FVG M 1030	-4339
Technische Mechanik – Strukturmechanik		
Prof. Dr. Ing. Reinhold Kienzler	FZB 0170	-2255
Professorinnen/Professoren/Privatdozenten		
BAUCKHAGE, Klaus, Dr.-Ing., Professor; Verfahrenstechnik; FZB 1410 IWT, Badgasteiner Straße 3, Telefon -3479 Sprechzeiten: nach Vereinbarung		
GENTHNER, Klaus, Dr.-Ing., Professor; Technische Thermodynamik, Wärme- und Stofftransport; Hangenauer Straße 20, 2800 Bremen 1 FZB 2080, Telefon -2229/-3603		
GREGER, Gottfried, Dr. rer. nat., Honorarprofessor; Technologien und Verfahren zur industriellen Nutzung der Mikrogravitation; Auf dem Scheid 2, 5330 Königswinter		

- HARIG, Helmuth, Dr.-Ing., Professor;**
Werkstofftechnik/Faserverbundwerkstoffe, Spezialfasern;
Am Querkamp 11, 2800 Bremen 33, Telefon 25 07 17
Faserinstitut Bremen e.V., Baumwollbörse, Wachtstraße 17–24, 2800 Bremen 1,
Telefon 360-89 10/11
Sprechzeiten nach Vereinbarung
- HIRSCH, Bernd Emil, Dr.-Ing., Professor;**
Produktionstechnik (Fertigungsorganisation, Materialfluß- und Automatisierungs-
technik sowie Informationsverarbeitung in der Fertigung);
Donandtstraße 33, 2800 Bremen 1
BH 2050, Telefon -3384/-8610
- KIENZLER, Reinhold, Dr.-Ing., Professor;**
Technische Mechanik mit dem Schwerpunkt Leichtbauweise / Strukturmechanik;
Buxtorffstr. 11, 2800 Bremen 1, Telefon 21 07 28
FZB 0170, Telefon -2255
Sprechzeiten: nach Vereinbarung
- MAYR, Peter, Dr.-Ing. habil., Professor;**
Werkstoffwissenschaft;
Nachtigallweg 2, 2822 Schwanewede, Telefon 62 17 12
IWT, Badgasteiner Straße 3, Telefon 218 - 53 00
- MÜLLER, Dieter H., Dr.-Ing., Professor;**
Maschinenelemente mit dem Schwerpunkt rechnergestützte Konstruktion;
FZB 1070, Telefon -2326/-4262
Sprechzeiten: nach Vereinbarung
- RÄBIGER, Norbert, Dr.-Ing., Professor;**
Umwelttechnik;
FVG M 1180, Telefon -4223
- RATH, Hans Josef, Dr.-Ing., Professor;**
Produktionstechnik mit dem Schwerpunkt Technische Mechanik – Strömungslehre;
Fallturm 1290, Telefon -2752
Sprechzeiten: Mo. 9.30–10.30 Uhr
- SCHÖNE, Armin, Dr.-Ing., Professor;**
Meß-, Steuerungs- und Regelungstechnik einschl. Datentechnik;
Aulbertstraße 19, 2844 Lemförde, Telefon (0 54 43) 82 02
FZB 0080, Telefon -2934
Sprechzeiten: nach Vereinbarung
- SEPOLD, Gerd, Dr.-Ing., Professor;**
Schweiß- und schneidtechnische Fertigungsverfahren
BIAS (Bremer Institut für angewandte Strahltechnik);
Klagenfurter Straße 2, 2800 Bremen 1, Telefon 218 01
Sprechzeiten: nach Vereinbarung
- ULRICH, Joachim, Dr.-Ing., Privatdozent;**
Verfahrenstechnik der Stofftrennungen;
Theodor-Körner-Straße 23, 2800 Bremen 1, Telefon 7 67 85
FZB 1380, IWT, Badgasteiner Straße 3, Telefon -2670

VISSER, Andreas, Dr.-Ing., Professor;

Technologie der Fertigungseinrichtungen (Werkzeugmaschinen, Handhabungs- und Verkettungseinrichtungen, Steuerungseinrichtungen);

Am Kapellenberg 13, 2820 Bremen 70

FZB 1090, Telefon -2443

Sprechzeiten: nach Vereinbarung

WITTKOWSKY, Alexander, Dr.-Ing., Professor;

Technikgestaltung und Technologie-Entwicklung;

– z. Z. beurlaubt –

Studienführer und Vorlesungs- verzeichnisse

druckt preiswert

CONTEXT-VERLAG

6053 Obertshausen 1

Postfach 1240

Telefon (0 61 04) 48 41

Telefax (0 61 04) 48 43

Wir unterbreiten
Ihnen gern ein unverbindliches
Angebot!

**Eins ist sicher:
BHW DISPO 2000.**

- ▲ Zinsen nach Maß.
- ▲ Darlehen nach Plan.
- ▲ Teilbausparsumme
nach Wunsch.

Und die Sicherheit
unserer Bausparziel-
Versicherung.
BHW DISPO 2000
ist Ihr Weg zum Ziel.
Rufen Sie mich an:

BHW-Bausparberater
Klaus Laging
Erlenbruch 149
2725 Hemslingen
Tel. (0 42 66) 14 47

BHWA

Bank · Bausparkasse · Versicherung

D 10.01

Fachbereich 4 – Produktionstechnik

Der Fachbereich 4 ist zuständig für den Studiengang Produktionstechnik. Das Lehrprogramm orientiert sich an der vom Fachbereichsrat am 5.12.1984 beschlossenen Studienordnung.

Hinweis:

Im Ankündigungstext folgen von **l i n k s n a c h r e c h t s**: Veranstaltungskennziffer, -art, -titel, Namen der Veranstalter. Der Erstgenannte ist in der Regel für die Organisation und die Vergabe von Studienbescheinigungen verantwortlich. Ergänzungen und/oder Änderungen von Raum- und/oder Zeitangaben werden von der Fachbereichsverwaltung durch Aushang im Gebäude IW 1 vor dem Raum 1330 und vom Zentralen Veranstaltungsbüro im Gebäude GW 2 vor den Räumen B 2060 und B 2070 bekanntgegeben.

Bitte auch die Hinweise am Schluß des Veranstungsverzeichnisses des Fachbereiches 4 beachten!

Veranstaltungen für Studierende im ersten Semester (Grundstudium)

Für die Anfängerstudenten ist in der ersten Veranstaltungswoche, 14.-18. Okt. 1991 eine Blockveranstaltung zur Einführung in den Studiengang geplant.

Die Einführung beginnt Montag, den 14.10.1991, um 9.00 Uhr, im Bibliothekssaal, UB 1490. Einzelheiten sind am Schluß des Veranstungsverzeichnisses FB 4 aufgeführt. Die nachfolgenden Einzelveranstaltungen beginnen in der 2. Veranstaltungswoche, am 21.10.1991.

4-100	V+Ü	Produktionstechnik; Teil I, 3 SWS; Beginn 21.10.91, Mo 13-15, UB, 1490; Ü nach Vereinb.	B.Biesecker (LB)
4-101	V	Mechanik I -Statik; 3 SWS; Beginn: 22.10.91, Di 8-11, GW 2, B 2890	R.Kienzler
4-102 bis 4-104	Ü	Übungen (4 Kleingruppen) zur Vorle- sung VAK 4-101; 2 SWS; Beginn: 23.10.91 Mi 8-10, NW 1, N 1250, N 2420, S 3121 sowie Do 10.30-12 im IW 1, 1330 weitere Termine werden noch bekanntgegeben	R.Kienzler N.N. (wM)
4-105	V	Werkstofftechnik I; 4 SWS; Beginn: 21.10.91, Mo u. Fr jeweils 8.30-10, Mo im kl.Hörsaal; Fr UB, 1490	P.Mayr H.Bomas (wM) Th.Hirsch (wM) F.Hoffmann (wM)
4-106	V	Konstruktionslehre I, Maschinen- zeichnen; 1 SWS; Beginn: 25.10.91, Fr 11.15 - 12.00, UB, 1490	K.D.Thoben (LB)
4-107 bis 4-109	Ü	Übungen (3 Kleingruppen) zur Vorle- sung VAK 4-106; 2 SWS; Beginn: 25.10.91, Fr jeweils 13.15-14.45 MZH, 5210, 6430 und 2490	K.D.Thoben (LB) St.Klöcker (wM) Th.Tietjen (TM) D.Burghardt abgL
4-110	V	Mathematik I; 3 SWS; Beginn 21.10.91 Mo 10-12 und Fr 10-11, UB, 1490	D.Hinrichsen
4-111 bis	Ü	Übungen (5 Kleingruppen) zur Vorlesung D.Hinrichsen VAK 4-110; 2 SWS; Beginn: 22.10.91	stHK N.N.

4-112		Di 13-15 + 15-17, Do 12-13.30 + 13.30-15, im IW 1, 1330; weitere Termine werden noch bekanntgegeben	
4-113	V+S	Chemie I; 2 SWS; Beginn 23.10.91, Mi 12-14, NW 2, A 0242	K.P.Wanczek
4-114	V	Physik I; 2 SWS; Beginn 24.10.91, Do 15-17 im NW 1, W 083	S.Boseck
4-115	Ü/P	Übung./Prakt.z. Vorlesung VAK 4-114 2 SWS; Beginn: 30.10.91, 14-tägig mit 4 SWS, Mi 9-13, NW 1, N 2210; Do 9-13 und 11-15, NW 1, N 2210	S.Boseck H.Cassens (wM)

Veranstaltungen für Studierende im dritten Semester (Grundstudium)

4-300	V+Ü	Produktionstechnik, Teil III, Einführung in die Regelungs- und Steuerungstechnik; 3 SWS; Beginn: 14.10.91, Mo 13-15, MZH, 1380	A.Schöne
4-301	V	Mechanik III - Kinetik, Kinematik -; 3 SWS; Beginn: 15.10.91, Di 13-16 UB, 1490	N.N.
4-302/3	Ü	Übungen (2 Kleingruppen) zur Vorle- sung VAK 4-301; 2 SWS; Beginn: Ort und Termine werden noch benannt	N.N.(wM) N.N.
4-304	V	Grundlagen der Techn. Thermodynamik I 2 SWS; Beginn; 17.10.91; Do 8.30-10, UB, 1490	K.Genthner
4-305	Ü	Übung zur Vorlesung VAK 4-304; 1 SWS; Beginn: 22.10.91, 14 tägig (2 Std.) Di 10-12, IW 1, 1330	K.Genthner A.Gregorzewski (wM) N.N.(wM)
4-306	V	Konstruktionslehre III; 2 SWS; Beginn: 18.10.91; Fr 8.30-10, gr.Hörsaal	D.H.Müller
4-307/8	Ü	Übungen (3 Gruppen) zur Vorlesung VAK 4-306; 2 SWS; Beginn: 18.10.91, Fr 10.15-11.45, MZH, 5210, 5300 + 7260	D.H.Müller E.Binroth (wM) A.Tenzler (wM) T.Tietjen, (TM)
4-309	V	Grundlagen der Arbeitswissenschaft II; 2 SWS; Beginn: 17.10.91; Do 12.00-13.30, UB, 1490	H.H.Koch (LB)
4-310	V	Mathematik III; 2 SWS; Beginn: 14.10.91, Mo 8-10, UB, 1490	R.Schäfer

4-311/2	Ü	Übungen zur Vorlesung VAK 4-310; (4 Gruppen) 2 SWS; Beginn: Ort und Termine werden noch benannt	R.Schäfer stHK N.N.
4-313	K	Grundlagen der Elektrotechnik; 2 SWS; Beginn: 18.10.91; Fr 13-15, NW 1, S 1360	R.Bislich (LfbA)
4-314	K	Grundlagen der EDV; 1 SWS; Beginn: 14.10.91, Mo 12-13, UB, 1490	B.Biesecker (LB)
4-315	K+V	Meßtechnischer Grundkurs; 4 SWS; Beginn: 16.10.91, V: Mi 10.15 - 11.45, kl. Hörsaal; K: Mi 13-17 + Do 10-12, in Kleingruppen, IW 1, 0170	A.Schöne

Veranstaltungen für Studierende ab dem fünften Semester (Hauptstudium)

Im Ablaufplan der Veranstaltungswochen gibt es folgende Besonderheiten: Der Dienstag ist für den „Lerntag Verfahrenstechnik“ vorgesehen. Mittwochs finden grundsätzlich die Laborübungen und Praktika des Hauptstudiums statt. Über die einzelnen Termine der Laborübungen und Praktika erfolgt ein besonderer Aushang im Gebäude IW 1.

Pflichtfächer

4-500	.	Veranstaltungen im Rahmen des „Lerntages Verfahrenstechnik“ (das sind: V, LB u. Ü); 8 stündig; Beginn: 15.10.91; Di ganztägig von 8-18, Ort: FZB, 1250	K.Bauchhage G. Schulte (LB)
4-501	V	Fertigungseinrichtungen I; 2 SWS; Beginn: 14.10.91; Mo 8.30-10, FZB, 0240	A.Visser
4-502	V	Produktionssystematik I; 2 SWS; Beginn: 14.10.91, Mo 13.00-15, MZH, 7260	B.E.Hirsch T.Kuhlmann (wM)
4-503	V	Regelungstechnik I, 1 SWS; Beginn: 17.10.91, Do 14.15 - 15.00, FZB, 0240	A.Schöne
4-504	V	Verfahrenstechnik; 4 SWS; Beginn: 15.10.91. Die VA findet im Rahmen des Lerntages statt (VAK 4-500) Di, ganztägig, 8-18 incl. Labore und Praktika	K.Bauchhage G.Schulte (LB)
4-700	V	Fertigungsverfahren II; 2 SWS; Beginn: 17.10.91, Do 10.30-12.00, FZB, 0240	G.Uhde (LB)

4-701	V	Arbeitswissenschaft II; 2 SWS; Beginn: 17.10.91, Do 15.00 - 16.30 FZB, 0240	H.H.Koch (LB)
-------	---	-----------------------------------------------------------------------------------	---------------

Wahlpflichtfächer (WPF)

4-510	V	Handhabungstechnik I (WPF - A 3); 2 SWS; Beginn: 14.10.91, Mo 10.30-12.00, FZB, 0240	A.Visser
4-511	V	Strömungsmechanik (WPF - C 11); 3 SWS; Beginn: 17.10.91, Do 8-10.30 IW 1, 1330	H.J.Rath
4-512	Ü	Übung zur Vorlesung VAK 4-511; 1 SWS; Beginn: 18.10.91, Fr 12.00-13.00, IW 1, 1330	H.J.Rath U.Nordbrock (wM)
4-513	V	Wärme- und Stoffübertragung I (WPF - C 12); 2 SWS; Beginn: 18.10.91; Fr 10.00 - 12.00, IW 1, 1330	K.Genthner
4-514	V	Oberflächentechnik: „Korrosion und Korrosionsschutz“, Teil I, (WPF - B 8) 2 SWS; Beginn: 15.10.91, Di 13.30 - 15.00 FZB, 0240	H.Harig
4-515	V	Arbeitssicherheit I (WPF - E 19); 2 SWS; Beginn: 17.10.91, Do 15-17, IW 1, 1330	G.Siebke (LB)
4-516	V	Arbeitssicherheit II -gefährliche Arbeitsstoffe- (WPF - E 19) 2 SWS; Beginn: 23.10.91, Mi 13 - 14.30 IW 1, 1330	G.Elsner
4-517	V	Werkstofftechnik/Fertigung I -Wärmebehandlungs- und Beschichtungs- technik I; (WPF - B 9); 2 SWS; Beginn: 14.10.91; Mo 10.15-11.45, IW 1, 1330	F.Hoffmann (LB)
4-518	V/Ü	Mehrphasenströmungen, Wärme-und Stoffübertragung (Verfahrenstechnische Bilanzierung von Impuls-, Wärme und Stoffströmen) 2 SWS, Beginn: 07.01.1992 Die Veranstaltung findet im Rahmen des Lerntages statt	K.Bauchhage U.Fritsching (LB) Th.Wriedt (LB)
4-519	V	Werkstofftechnik/Strukturmechanik -„Einführung in die Bruchmechanik“- (WPF - C 13) 3 SWS, Vorbesprechung am Do, 17.10.91 um 13.30 im FZB, 2100	R.Kienzler

4-519/1	Ü	Übung zur Vorlesung VAK 4-519, 1 SWS, R.Kienzler Vorbereitung siehe VAK 4-519	N.N. (wM)
---------	---	----------------------------------------------------------------------------------	-----------

Labore und Praktika

4-5501	P	Meßtechnische Praktika; alternativ Fertigungstechnik, Verfahrenstechnik oder Werkstofftechnik
4-5550	P	Maschinen- und verfahrenstechnisches Labor
4-5601	P	Programmieren von Einrichtungen und Prozessen

Ort und Zeit werden noch bekanntgegeben (s. Aushang IW 1).

Veranstaltungen für Studierende ab dem siebten Semester (Hauptstudium)**Pflichtfächer**

Vgl. Veranstaltungsangebot für Studierende ab 5. Semester

Wahlpflichtfächer (WPF)

4-710	V	Automatisierungstechnik I (WPF - A 1) 2 SWS; Beginn: 14.10.91; Mo 15.30-17, BITZ (CIM-Integrationszentrum)	B.E.Hirsch R.Lutz (wM)
4-711	V	Anlagenelemente/Apparatebau (Kalorische Apparate II), (WPF - D-14) 2 SWS; Beginn: 15.10.91; Di 15-16.30, FZB, 0240	K.Genthner
4-712	V	Werkstofftechnik/Strukturmechanik: „Schwingfestigkeit metallischer Werk- stoffe“, Teil I (WPF - C 13); 2 SWS; Beginn: 18.10.91, Fr 8.30-10, FZB, 0240	H.Bomas (LB)
4-713	V	Qualitätssicherung I (WPF - A 5); 2 SWS; Beginn: 15.10.91; Di 10-11.30, FZB, 0240	A.Visser
4-714	V	Konstruktionssystematik I (WPF - D 16); 2 SWS; Beginn: 16.10.91, Mi 8.15-12.00, 14-tägig, FZB, 0240	D.H.Müller
4-716	V	Oberflächentechnik: „Grundlagen und Verfahren“, Teil I, (WPF - B 8) 2 SWS; Beginn: 18.10.91; Fr 8.30-10, IW 1, 1330	H.R.Stock (LB)
4-717	V	Werkstofftechnik/Konstruktion II (WPF - D 17); 2 SWS; Beginn: 14.10.91 Mo 13-14.30, FZB, 0240	Th.Hirsch (LB)

4-718	V+Ü	Füge- und Verbindungstechnik II (Sonderfügeverfahren und Schweiß- metallurgie) (WPF - B 7); 2 SWS; Beginn: 15.10.91, Di 13.30-15.00, BIAS, Bibliothek	G.Sepold P.Szelagowski (wM)
4-719	V	Konstruktion von Werkzeug und Vorrichtungen II; (WPF-D 15); 2 SWS; Beginn: 17.10.91, Do 12.30 - 14.00, FZB, 0240	G.Uhde (LB)
4-720	V	Arbeitsverfassung/Mitbestimmung I -Arbeitsrecht- (WPF-E 22); 2 SWS; Beginn: 16.10.91, Mi 14.30-16.30, IW 1, 1330	J.Falke (LB)
4-721	V	Software-Ergonomie, Teil I, (WPF-F), 2 SWS; Beginn: Terminabsprache am 18.10.91, um 8.30 im FZB, 2210	W.Schwier (LB)
4-722	V	Feinbearbeitungsverfahren, Teil II, (WPF - B-6), 2 SWS; Beginn: 18.10.91, Fr 10.00 - 12.00, FZB, 0240	E.Minke (LB)
4-723	V	Werkstofftechnik/Strukturmechanik, -Verbundwerkstoffe II-, (WPF - C 13), 2 SWS; Beginn: 15.10.91, Di 11.30 - 13.00, FZB, 0240	H.Harig
4-724	V	Technikgestaltung I, -Entwicklung der Strukturen und Konzepte in der Produktion- (WPF - F), 2 SWS; Beginn: 17.10.91 Do 8.30 - 10.00, GW 2, B 1770	D.Gronwald
4-725	V	Oberflächentechnik: „Oberflächen- und Werkstoffanalytik“, Teil I, (WPF - B 8) 2 SWS; Beginn: 15.10.91; Di 8.30-10 im FZB, 0240	H.Vetters (LB)
4-726	V	Wärme- und Stoffübertragung (Stofftransportprozesse in der Umweltverfahrenstechnik) (WPF - C 12) 4 SWS; Ort und Zeit nach Vereinbarung	N. Rábiger

Projektveranstaltungen

4-742	PP	Projekt „Industrielle Abwassertechnik“ 3 SWS; Beginn: 24.10.91; Mi 14-16, FZB, 0240	K.Genthner B.Haase (LB)
4-743	PP	Projekt „Meß- und Steuerungseinrichtungen an einer Fertigungsmaschine“ Ort und Zeit n. V.	A.Schöne D.H.Müller N.N. (wM)

4-744	PP	Projekt „CIM“ IV,, Teil I, Entwurf und Implementierung einer flexiblen Montagezelle als Bestandteil eines verteilten Fertigungssystems 2 SWS; Beginn: 17.10.91, Do 13-15, IW 1, 0180; Teil II im SS 92 mit 3 SWS	B.E.Hirsch A.Visser C.Drescher (wM) R.Ahlers (wM) W.Kühn (wM)
4-745	PP	Projekt "Numerische Verfahren in wissenschaftlich/technisch orientierten Projekten,,"; Teil II, 2 SWS; Ort und Zeit n.V.	K.Genthner H.J.Rath A.Delgado (LB)
4-746	PP	Projekt "2D/3D-CAD auf Mikrocomputern, Teil II,," 2 SWS; Beginn: 16.10.91, Mi, 14-16 + 16-18, CIP-Raum, IW 1, 0120	D.H.Müller A.Visser J.G.Köthe abgL
4-747	PP	Projekt "CAD-Gestaltung der Benutzeroberfläche am Beispiel KONSYS, Teil I 2 SWS; Beginn: Terminabspr.am 18.10.91 um 8.30 im FZB, 2210	B.E.Hirsch A. Visser W.Schwier (LB) G.Philipsen (wM) P.Rundshagen (TM) H.Strecker (TM)
4-748	PP	"Modelluntersuchungen zu Zweiphasen (Tropfen-) strömungen in berandeter Umgebung,," Teil II, 2 SWS, Ort und Zeit nach Vereinbarung	K.Bauchhage G.Schulte (LB)
4-749	PP	"Meßmethoden zur Eigenspannungsanalyse am Beispiel kugelgestrahlter Proben,," Teil II, 3 SWS; Ort und Zeit n.V.	P.Mayr H.Harig Th.Hirsch (LB)
4-750	PP	"Untersuchungen von produktionsintegrierten Umweltschutzmaßnahmen am Beispiel der Behandlung von Sickerwässern aus Kompostierungsanlagen sowie der Elimination halogener Kohlenwasserstoffe aus Abwässern,," Teil II, 2 SWS; Ort und Zeit nach Vereinbarung.	N. Rübiger A. Nehrkon

Wahlfächer für alle Studierenden im Hauptstudium

4-520	V	Technologien und Verfahren zur industriellen Nutzung der Mikrogravitation; 3 SWS; Beginn: offen, Fr n.V.	G.Greger
4-521	V	Fertigungsorientiertes Planspiel; 3 SWS; Beginn: 14.10.91, Mo 15-17.30, im BITZ (CIM Integrationszentrum)	B.E.Hirsch N.N. (wM)
4-522	V	"Rechnergestützte Methoden zur Beherrschung der Bauteilvielfalt in Unternehmen des Maschinenbaus,," 3 SWS; Ort und Zeit n.V.	K.D.Thoben (LB)

4-523	V+Ü	Strahltechnik (Laser-, Elektronen-, Ionen-, Plasmastrahlen) 3 SWS; BIAS, Bibliothek. Terminabsprache am 16. und 22.10.91 um 13.30 im BIAS, Bibliothek (VAK 4-718)	G.Sepold Ch.Binroth (wM)
4-525	V	Raumfahrttechnik, Projektmanagement und System Engineering 3 SWS; Beginn: 18.10.91, Fr 14.30 - 17, FZB, 0240	H.E.Hoffmann (LB)
4-526	V+Ü	Einführung in die Raumfahrttechnik 3 SWS; Beginn: 16.10.91; Mi 10-12.30, IW 1, 1330 -geeignet für Studierende ab 7. Semester-	H.Iglseder (LB)
4-527	V	Simulation und Programmierung von flexiblen Fertigungseinrichtungen 3 SWS; Di, 10.00 - 12.30, IW 1, 0180 Beginn: 15.10.91	W. Kühn (LB)
4-529	V/Ü	Grundlagen der zerstörungsfreien Prüfung 3 SWS, davon 2 SWS in Parallelveranstaltung des FB 1, VAK 1-632, Mi 10-12, NW 1 N 2220 und 1 SWS im BIAS, Bibliothek, Zeit n.V.	Jüptner

Sonstige Veranstaltungen:

Anleitung zu selbständigem wissenschaftlichen Arbeiten:

4-9701 bis 9711 - Studienarbeiten	alle Professoren
4-9801 bis 9811 - Diplomarbeiten	alle Professoren
4-9901 bis 9911 - Doktorarbeiten	alle Professoren

Hinweis

1. Alle Studierende im Studiengang Produktionstechnik werden auf eine Vortragsreihe "Metallfachabend", hingewiesen. Veranstalter sind die Herren Bauchhage und Mayr. Die Vorträge werden per Aushang im IW 1 und FZB angekündigt. Darüber hinaus führen einzelne Fachgebiete in regelmäßigen Abständen Kolloquien durch. Zur Zeit sind das die Fachgebiete: Verfahrenstechnik, Technische Mechanik und Technische Thermodynamik, Meß- und Regelungstechnik. Die Ankündigungen erfolgen ebenfalls durch Aushang im IW 1 und FZB

2. Raumänderungen und Änderungen der Zeitangaben werden von der Fachbereichsverwaltung durch Aushang in IW 1 vor dem Raum 1330 bekanntgegeben.

EINFÜHRUNGSWOCHE vom 14.10. bis 17.10.91

für Studierende im Studiengang Produktionstechnik (Erstsemester)

Treffpunkte: werden noch bekanntgegeben**Montag, 14.10.91 in der UB, 1490**

09.30	Begrüßung durch den Fachbereichssprecher	Prof. Genthner
10.00	Allgemeine Vorstellung	Dr. Biesecker
11.00	Studierende höherer Semester berichten über ihre Erfahrungen (Themen: Praktikum, StugA)	StugA
13.00	Produktionstechnik I, UB, 1490	Dr. Biesecker

Dienstag, 15.10.91

9.30	Uni-Sport, Ortstermin im Sportturm	Herr Meiners
10.30	Informationen über das BAföG	Herr Polka
13.30	"Professoren - Kaffee", IW 1, Raum 1330	

Mittwoch, 16.10.91

9.30	Informationen zum Studienplan und zum Industriepraktikum	Prof. Visser Dr. Biesecker
14.00	Ralley auf dem Universitätsgelände	StugA
16.00	Fest im Eingangsbereich FZB mit Preisverleihung StugA	

Donnerstag, 17.10.91

Die im ersten Semester des Studienganges Produktionstechnik unterrichtenden

Professoren stellen sich vor:

9.30	Prof. P. Mayr	Werkstofftechnik
10.15	Prof. R. Kienzler	Mechanik
11.00	Prof. D.H. Müller	Konstruktionslehre
11.45	Prof. S. Boseck	Physik
12.30	Pause	
13.30	Prof. K.P. Wanczek	Chemie
14.30	Studierende höherer Semester berichten über ihre Erfahrungen (Themen: Stundenplan, Vorlesungen, Klausuren, Ferien).	

Freitag, 18.10.91

10.00	Prof. D. Hinrichsen	Mathematik I
13.00	Stadtrundgang mit Studierenden älterer Semester und anschließendem Cafe- und Kneipenbummel	StugA

Sprachfit in den Urlaub mit blitz-Superlearning®

Sonderpreis

4 Kassetten mit Lehrbuch

nur DM **49,80**

Italienisch
Französisch
Englisch
Spanisch

Wir bestellen portofrei „**Sprachfit in den Urlaub**“

- Englisch Italienisch
 Französisch Spanisch
 und kostenlos weitere INFOS

Ich/Wir wünschen folgende Zahlungsweise:

- Scheck (beiliegend) portofrei (abzügl. 3% Vorkonto)
 Bargeldlos und portofrei per Abbuchung von meinem/unserem

Konto-Nr.

BLZ

Bank/Sparkasse (Name angeben)

Datum

Unterschrift

General-Verlagsauslieferung und Bestellannahme:

Context-Verlag
Deutscher Hochschulverlag

Brühlstraße 9, W-6053 Obertshausen 1,
Telefon (0 61 04) 48 41, Telefax (0 61 04) 48 43

Fachbereich 5 – Geowissenschaften

Der Fachbereich 5 – Geowissenschaften betreut den Studiengang Geologie / Paläontologie. Ab Wintersemester 1991/92 wird der Studiengang Geophysik neu eingerichtet.

Lehrangebote für das Arbeitsgebiet „Physiogeographie und Polargeographie“ erfolgen im Studiengang Geographie (Diplom und Lehramt), der dem Fachbereich 8 zugeordnet ist.

Die Studienberatung wird von den Professoren der Studiengänge Geologie / Paläontologie und Geophysik sowie von den jeweils gewählten Studienfachberatern wahrgenommen.

	Raum	Ruf
Sprecher des Fachbereiches Prof. Dr. Gerold Wefer	GEO 1090	-3389
Beauftragter für die Lehre / Studienfachberater im Studiengang Geologie / Paläontologie Prof. Dr. Helmut Willems	GEO 2150	-2198
Bauftragter für die Lehre / Studienfachberater im Studiengang Geophysik N. N.		
Fachbereichssekretärin Renate Behrens	GEO 1180	-2826
Geschäftsstelle für den Fachbereichsrat Heike Griesche	GEO 1170	-3673
Geschäftsstelle für den Promotionsausschuß Geowissenschaften (Dr. rer. nat.) Heike Griesche	GEO 1170	-3673
Geschäftsstelle für den Diplomprüfungsausschuß Geologie/Paläontologie Heidi Trage	GEO 1170	-3673

Professorinnen/Professoren/Privatdozentinnen/Privatdozenten

Studiengang Geologie/Paläontologie

Anmerkung: Die am Alfred-Wegener-Institut für Polar- und Meeresforschung, Bremerhaven, tätigen Professoren sind mit durchschnittlich 2 Semesterwochenstunden in der Lehre an der Universität Bremen beteiligt.

BERGER, Wolfgang, Ph. D., Professor;
Gastprofessor, Paläozooanographie;
Scripps Institution of Oceanography,
Geological Research Division
La Jolla, Ca. 92093, USA

BROCKAMP, Olaf, Dr. rer. nat., Professor;
Mineralogie/Petrographie mit dem Schwerpunkt Lagerstättenkunde;
Emmastraße 23, 2800 Bremen 1
GEO 3110, Telefon -3440

FÜTTERER, Dieter, Dr. rer. nat., Professor;
Allgemeine Geologie und Meeresgeologie;
Lotjeweg 34, 2850 Bremerhaven, Telefon (0471) 8 53 50
Alfred-Wegener-Institut für Polar- und Meeresforschung,
2850 Bremerhaven, Telefon (0471) 4 83 12 00
Sprechzeiten: nach Vereinbarung

- HUBBERTEN, Hans-W., Dr. rer. nat., Privatdozent;
Alfred-Wegener-Institut für Polar- und Meeresforschung;
2850 Bremerhaven, Telefon (04 71) 4 83 12 02
- KUSS, Hans-Joachim, Dr. rer. nat., Professor;
Geologie mit dem Schwerpunkt Geochronologie;
Am Lehester Deich 92 h, 2800 Bremen 33, Telefon 27 32 34
Geo 4190, Telefon -3942
- OLESCH, Martin, Dr. rer. nat., Professor;
Geologie der Polargebiete;
Upper Borg 55c, 2800 Bremen 33, Telefon 27 36 30
GEO 4160, Telefon -3940
- SCHULZ, Horst, Dr. rer. nat., Professor;
Geochemie und Hydrogeologie;
Beim Kleinen Tagwerk 12, 2800 Bremen 33, Telefon 25 32 84
GEO 2070, Telefon -3393
- STEIN, Ruediger, Dr. rer. nat., Privatdozent;
Alfred-Wegener-Institut für Polar- und Meeresforschung,
2850 Bremerhaven, Telefon (04 71) 4 83 10
- WEFER, Gerold, Dr. rer. nat., Professor;
Allgemeine Geologie mit dem Schwerpunkt Meeresgeologie;
Treseburger Straße 11, 2800 Bremen, Telefon 44 55 60
GEO 1080, Telefon -3389
Sprechzeiten: nach Vereinbarung
- WILLEMS, Helmut, Dr. phil. nat., Professor;
Geologie mit dem Schwerpunkt Historische Geologie und Paläontologie;
Uppe Angst 11, 2800 Bremen 33
GEO 2150, Telefon -2198

Wissenschaftliches Personal in der Lehre

- DAHMKKE, Andreas, Dr. rer. nat., Hochschulassistent;
GEO 2090, Telefon -3392
- DONNER, Barbara, Dr. rer. nat., wiss. Mitarbeiterin;
Geo 1050, Telefon -3918
- FLEMMING, Burghard, Dr. Ph. D.,
Brunsdamm 3, 2930 Varel 2, Telefon (0 44 51) 79 11
- ISENBECK-SCHRÖTER, Margot, Dr. sc. agr., wiss. Assistentin;
GEO 3060, Telefon -3929
- KLEMD, Reiner, Dr. Ph. D., wiss. Assistent;
GEO 4230, Telefon -3995
- KÖLLING, Martin, Dr. rer. nat., techn.-wiss. Mitarbeiter;
Geo 3050, Telefon -3928
- MEIER-SALAMI, Markus
Geo 3160, Telefon -3932
- NOÉ, Sybille, Dr. rer. nat., wiss. Assistentin;
GEO 2170, Telefon -3975

PÄTZOLD, Jürgen, Dr. rer. nat., Hochschulassistent;
GEO 1120, Telefon -3135

SCHÖLLHORN, Elmar
Geo 2250, Telefon -3926

ZUTHER, Michael, Dr. rer. nat., wiss. Mitarbeiter;
GEO 3130, Telefon -3442

Studiengang Geophysik

Anmerkung: Die am Alfred-Wegener-Institut für Polar- und Meeresforschung, Bremerhaven, tätigen Professoren sind mit durchschnittlich 2 Semesterwochenstunden in der Lehre an der Universität Bremen beteiligt.

Professorinnen / Professoren

BLEIL, Ulrich, Dr. rer. nat., Professor;
Geophysik mit dem Scherpunkt marine Geophysik;
Sonnenblick 56, 2804 Lillenthal, Telefon (0 42 08) 21 81;
GEO 4070, Telefon -3366
Sprechzeiten: nach Vereinbarung

MILLER, Heinrich, Dr. rer. nat., Professor;
Geophysik;
Schwachhauser Heerstraße 315, 2800 Bremen
Alfred-Wegener-Institut für Polar- und Meeresforschung,
2850 Bremerhaven, Telefon (04 71) 4 83 12 10
Sprechzeiten: nach Vereinbarung

Wissenschaftliches Personal in der Lehre

BREITZKE, Monika, Dr.
GEO 4110, Telefon 3936

SPIESS, Volkhard, Dr. rer. nat., Hochschulassistent;
GEO 4090, Telefon -3387

THIESSEN, Wolfgang
GEO 4120, Telefon -3938

Arbeitsgebiet Physiogeographie und Polargeographie

STÄBLEIN, Gerhard, Dr. rer. nat., Professor;
Physische Geographie mit dem Schwerpunkt Geomorphologie, insbesondere für Polarregionen;
Bürgermeister-Spitta-Allee 54, 2800 Bremen 41, Telefon 23 06 12
GEO 5040 / 5050, Telefon -2520
Sprechzeiten: Mi 11.00–12.00 Uhr und nach Vereinbarung

Anmerkung: Herr Prof. Stäblein ist dem Fachbereich 5 zugeordnet. Die Lehrveranstaltungen werden im Fachbereich 8 – Geographie, Geschichte, Soziologie – für Diplom- und Lehramtsstudenten des Studienganges Geographie angeboten.

Studiengang Geologie/Paläontologie

Grundstudium

5-100	V	Grundzüge der Geowissenschaften I 4 SWS, Mi 11-13, Fr 10-12 Raum: C1010 ZB Geowissenschaften 2	U. Bleil O. Brockamp D. Fütterer H.D. Schulz G. Wefer
5-101	Ü	Geologische Übungen I: Gesteinskunde 3 Parallelkurse zu jeweils 2 SWS, Mo 13-15, 15-17, 17-19 Raum C1010 ZB Geowissenschaften 2	J. Pätzold P. Luger U. Probst (LB)
5-102	Ü	Geologische Übungen II: Kartenkunde, 3 Parallelkurse zu jeweils 2 SWS, Di 13-15, 15-17, 17-19, Raum: GEO 3020	M. Olesch R. Klemd H.D. Schulz
5-103	V	Einführung in die Kristallographie 2 SWS, Do 8-10 Raum: C1010 ZB Geowissenschaften 2	O. Brockamp
5-104	Ü	Übung zur Einführung in die Kristallographie 2 SWS, 2 Parallelkurse, Fr 15-17, Raum: Kleiner Senatssaal, MZH	M. Zuther (LB) mit M. Meier-Salimi (LB)
5-105	GÜ	Einführungskurs zur Geländeübung Kartierkurs 2 Tage, 19.-20. Oktober, 1 SWS	J. Pätzold G. Wefer
5-106	V	Paläontologie der Invertebraten 3 SWS, Mi 15-18 Raum: C1010 ZB Geowissenschaften 2	H. Willems
5-107	Ü	Paläontologische Übungen 2 Parallelkurse zu jeweils 3 SWS, Do 10-13, 13-16, Raum: C1010 ZB Geowissenschaften 2	H. Willems mit E. Schöllhorn (LB)
5-501	V	Allgemeine Geophysik I 2 SWS, Do 12-14 Raum: GEO 3020	U. Bleil H. Miller

Chemie (als Nebenfach)

2-510	V	Allgemeine und Anorganische Chemie: Chemie der Hauptgruppenelemente AC, Mo 8.30-10, Raum: A 0242, Zone 1, NW 2; Di 8-10, Raum: A 0242, Zone 1, NW 2; 3 SWS	R.Mews
2-720	V	Allgemeine Chemie für Geologen 2SWS, Mi 8-10 Raum: A 0242, Zone 1, NW 2	K.-P.Wanczek

2-722	P	Chemisches Praktikum für Geologen (qual.Anal.) 3 SWS, Mi 9-17 Raum: A 2030, Zone 1, NW 2	W.Balzer, K.-P.Wanczek mit N.Grope, N. N.
-------	---	---------------------------------------------------------------------------------------------------	----------------------------------------------------

Physik (als Nebenfach)

5-109	V+P +Ü	Physik zur Chemie und Geologie V: 3 SWS, Do 11.30-13, 14-14.45, Raum: N 3120, NW1 Ü: 1 SWS, Raum N 3120, NW1 P: 2 SWS, Raum N 3120, NW1 Zeiten für Übung und Praktikum werden in der ersten Semesterwoche festgelegt.	W. Roether
-------	-----------	-----------------------------------------------------------------------------------------------------------------------------------------------------------------------------------------------------------------------------------------	------------

Biologie (als Nebenfach)

2-003	V	Morphologie, Systematik und Evolution der Tiere 2 SWS, Fr 10-12 Raum: A 0242, NW 2	D. Mossakowski
2-031	Gk	Stuktur und Funktion der wirbellosen Tiere 1. Semesterhälfte Grundlagen der Phylogenetik, 4 SWS 3 Parallelgruppen 1. Kurs: Mi V: 10-12, Raum A 0242 K: 13-18, Raum A 4030 2. Kurs: Di V: 11-13, Raum A 0242 K: 14-19, Raum A 4030 3. Kurs: Di V: 11-13, Raum A 0242 K: 14-19, Raum B 3240	H. Witte mit R. Jenzen P. Tönjes F.E. Wendt D. Döring (LB) A. Wohltmann B. Hagens H. Karsten
2-032	Gk	Struktur und Funktion der Wirbeltiere 3 SWS, 3 Parallelgruppen 2. Semesterhälfte Theorie für alle: Di 13-15, Raum A 0242 Kurs A: Di 15-20, Raum B 3240 Kurs B: Mi 14-19, Raum B 3240 Kurs C: Co 14-19, Raum B 3240	A.Hildebrandt W. Schliwa H. Walter mit A. Schmidt M. Müller H. Rüggeberg N. N. D. Schliwa D. Osterseht K. Wendt

Mathematik (als Nebenfach)

3-222	V	Mathematik zur Chemie und Geologie I A, 2 + 2 SWS, Mi 15-17	M. Deutsch
3-251	Ü	Mathematik zur Geologie I Übungen zu Kurs 3-222 2 SWS, Mi 17-19	M. Deutsch
3-425		Numerische Hydrologie (zusätzliches Angebot) M, H, 2 SWS	R. Schäfer

Hauptstudium

5-200	V	Sedimentologie I (klastischer Bereich) 2 SWS, Fr 12-14, Raum: GEO 3020	B.Flemming (LB)
5-201	S	Diplomandenseminar 2 SWS, Fr 12-14 (im Wechsel mit Doktoranden-Seminar) Raum: C1010 ZB Geowissenschaften 2	J. Kuss
5-202	V	Angewandte Geologie I (Hydrogeologie) 2 SWS, Mo 13-15, Do 14-15 Raum: GEO 3020	H.D. Schulz
5-203	V	Geochemie I (Grundzüge) 2 SWS, Fr 14-17 Raum: GEO 3020	H.D. Schulz
5-204	Ü	Projektübung: Grundwasserhydraulik und Transport von Schadstoffen 3 SWS, Mi 15-18 Raum: GEO 3020	M. Isenbeck- Schröter
5-205	V	Elektronische Datenverarbeitung in den Geowissenschaften 1 SWS, Blockkurs 7. 10. - 15. 10. 91 Raum: GEO 3020	M. Kölling (LB)
5-206	Ü	Elektronische Datenverarbeitung in den Geowissenschaften 3 SWS, Blockkurs 7. 10. - 15. 10. 91 Raum: GEO 3020	M. Kölling (LB)
5-207	V	Regionale Geologie von Mitteleuropa 2 SWS, Mi 13-15 Raum: C1010 ZB Geowissenschaften 2	J. Kuss
5-208	V	Lagerstättenkunde II (Erze) 2 SWS, Di 9-11 Raum: GEO 3020	O. Brockamp
5-209	Ü	Übungen zur Auflichtmikroskopie 2 SWS, Di 11-13, Teilnehmerzahl: 14 Voraussetzung: Durchlichtmikroskopie I + II Raum: GEO 3020	M. Zuther (LB)
5-210	Ü	Polarisationsoptik I, 2 SWS, Fr 8-10 Raum: GEO 3020	R. Klemm
5-211	V	Allgemeine Meeresgeologie 2 SWS, Di 13-15 Raum: C1010 ZB Geowissenschaften 2	G. Wefer

5-212	Ü	Sedimentpetrographische Übungen, 5 Tage (Block: 23.-27.9.1991) 2,5 SWS, Teilnehmerzahl: 14, Voraussetzung: Durchlichtmikroskopie I + II Raum: GEO 3010	O. Brockamp
5-213	Ü	Geologische Übungen IV (Labormethoden) 4 SWS, Fr 9-12 Raum: Kernlabor	J. Pätzold
5-214	V+Ü	Sedimentologie II: Karbonatfazies 2 SWS, Parallelkurse Di 10-12, 13-15 Raum: Mikroskopierraum ZB Geowissenschaften	S. Noé
5-215	Ü	Mikropaläontologische Übungen 4 SWS, Mo 14-17 Raum: Mikroskopierraum ZB Geowissenschaften	B. Donner (LB) G. Wefer
5-216	Ü	Paläontologische Übungen für Fortgeschrittene: Makro- und Mikrofossilien als Leitfossilien 3 SWS, Mo 8-10, Di 9-10 Raum: C1010 ZB Geowissenschaften 2	J. Kuss P. Luger
5-217	V+Ü	Allgemeine Ozeanographie 2 SWS V: Di 15-17, Raum: C1010, ZB Geowissenschaften 2 Ü: Zeit und Raum s. Aushang	W. Roether R. Schlitzer
5-502	Ü	Laborübungen zur Allgemeinen Geophysik I 2 SWS, Blockkurs zum Semesterende, siehe besondere Ankündigung	U. Bleil mit W. Thießen
5-505	V	Angewandte Geophysik und Umweltgeophysik I 2 SWS, Mo 11-13 Raum: GEO 3020	V. Spieß
5-506	Ü	Übungen zur Angewandten Geophysik und Umweltgeophysik I 2 SWS, Mi 13-15 Raum: GEO 3020	V. Spieß mit M. Breitzke (LB)
Veranstaltungen im 2-Jahres-Zyklus			
5-218	V	Petrogenese der Magmatite 2 SWS, Do 10-11, Fr 10-11, Raum: GEO 3020	M. Olesch
5-219	V	Geochemie II 2 SWS, Mo 17-19 Raum: GEO 3020	A. Dahmke H.D. Schulz
5-220	V	Ausgewählte Kapitel aus der regionalen Geologie: Reg. Geologie von Nordwest-Deutschland 2 SWS, Zeit n. Vereinb., Raum C 1010	H. C. Höfle (LB) F. Kockel (LB) H. Streif (LB)

5-300	V	Spezielle Karbonatsedimentologie 2 SWS, Mo 15-17 Raum: GEO 3020	S. Noé
5-301	V	Schadstoffe in Boden und Grundwasser 1 SWS, Do 9-10 Raum: GEO 3020	M. Isenbeck-Schröter

Studiengang Geophysik (im Aufbau)

Grundstudium

1. Semester

5-100	V	Grundzüge der Geowissenschaften I 4 SWS Mi. 11-13, Fr. 10-12 ZB C1010, Geowissenschaften 2	U. Bleil O. Brockamp D. Fütterer H.D. Schulz G. Wefer
1-501	V+Ü+P	Grundkurs Physik I: Mechanik 4+2+3 SWS V: Mo. 8-10, Do. 8-10; NWI, W 084 Ü: Di. 8-10, 11-13; NWI, N 3130, N 3310 P: Di. ganztägig	W. Dreybrodt mit: U. Bobinger M. Kircheis B. Staffhorst L. Walter N.N.
1-560	S	Ergänzungen zum Grundkurs Physik I 2 SWS Mo. 13-15; NWI, W 084	W. Dreybrodt
1-502	V+Ü	Mathematik zur Physik und Geophysik I 4+2 SWS V: Mo. 10-12, Do. 10-12; NWI, W 084 Ü: Mo. 15-17, Di. 8-10, 10-12 NWI, N 2420, N 3130	H.D. Dombrowski

3. Semester

5-501	V+Ü	Allgemeine Geophysik I 2+1 SWS V: Do. 12-14; GEO 3020 Ü: Do. 15-16; GEO 3020	U. Bleil H. Miller
5-502	Ü	Laborübungen zur Allgemeinen Geophysik I 2 SWS, Blockkurs zum Semesterende, siehe besondere Ankündigung	U. Bleil mit: W. Thießen
1-511	V+Ü+P	Grundkurs Physik III: Elektrodynamik 4+3+2 SWS V: Mi. 8-10, Fr. 8-10; NWI, W 084 Ü: Di. 8-10, 10-12, 11-13 NWI, W 084, N 2260 P: Di. ganztägig	A. Mayer-Heinricy mit: R. Schulz H. Selke H. Siebel N.N.

1-561	S	Ergänzungen zum Grundkurs Physik III 2 SWS Mi. 13-15; NWI, W 084	A. Mayer-Heinricy
1-512	V+Ü	Mathematik zur Physik und Geophysik III 4+2 SWS V: Mo. 10-12, Do. 10-12; NWI, N 3130 Ü: Di. 8-10, 10-12, Mi. 15-17 NWI, N 2210, N 3310	K. Horneffer
1-519	V+Ü	Theoretische Physik I: Klassische Mechanik 4+2 SWS V: Mo. 8-10, Do. 8-10; NWI, S 3121 Ü: Mi. 10-12; NWI, N 2420, S 3121 Fr. 10-12; NWI, N 2260, N 3380	C.C. Noack mit: H. Dullin B. Ruckerl I. Schebesta

Hauptstudium

5. Semester

5-510	V+Ü	Angewandte Geophysik I: Methoden der Seismik 2+2 SWS V: Mo. 11-13; ZB C1010, Geowissenschaften 2 Ü: Di. 10-12; ZB C1010, Geowissenschaften 2	H. Villinger (LB)
5-511	V+Ü	Theoretische Geophysik I Seismische Wellen 2+1 SWS V: Mi. 15-17, ZB C1200, Geowissenschaften 4 Ü: Mi. 17-18; ZB C1200, Geowissenschaften 4	H. Miller mit: M. Breitzke (LB)
5-512	V	Physik der festen Erde: Geothermik 2 SWS Do. 12-14; ZB C1200, Geowissenschaften 4	H. Villinger (LB)
5-513	V	Marine Geophysik I: Methoden der Stratigraphie 2 SWS Mo. 9-11; GEO 3020	U. Bleil
5-514	S	Seminar Geophysik 2 SWS Fr. 10-12; ZB C1200, Geowissenschaften 4	H. Villinger (LB) gemeinsam mit den Hochschul- lehrern des Studiengangs Geophysik

Geologie/Paläontologie (als Nebenfach)

5-101	Ü	Geologische Übungen I: Gesteinskunde 2 SWS 3 Parallelkurse, Mo. 13-15, 15-17, 17-19 ZB C1010, Geowissenschaften 2	J. Pätzold P. Luger U. Probst (LB)
-------	---	----------------------------------------------------------------------------------------------------------------------------	------------------------------------------

5-102	Ü	Geologische Übungen II: Kartenkunde 2 SWS 3 Parallelkurse, Di. 13-15, 15-17, 17-19 GEO 3020	M. Olesch R. Klemd H.D. Schulz
5-200	V	Sedimentologie I (klastischer Bereich) 2 SWS Fr. 12-14; GEO 3020	B.Flemming (LB)

Mineralogie (als Nebenfach)

5-101	Ü	Geologische Übungen I: Gesteinskunde 2 SWS 3 Parallelkurse, Mo. 13-15, 15-17, 17-19 ZB C1010, Geowissenschaften 2	J. Pätzold P. Luger U. Probst (LB)
-------	---	----------------------------------------------------------------------------------------------------------------------------	------------------------------------------

Physik (als Nebenfach)

1-521	V+Ü	Theoretische Physik III: Quantenmechanik 4+2 SWS V: Di. 8-10, Fr. 8-10; NWI, S 3121 Ü: Do. 8-10, 10-13; NWI, N 1250, N 3310	H. Schwegler mit: A. Plaß A. Straub
1-523	V	Mathematik zur Quantenmechanik 2 SWS Fr. 10-12; NWI, S 3121	H.D. Dombrowski
1-532	V	Höhere Experimentalphysik: Festkörperphysik 4 SWS Di. 10-12, Do. 10-12; NWI, S 3121	J. Gutowski
1-535	P	Fortgeschrittenenpraktikum 6 SWS Mi. 9-16	R.Schweitzer-Stenner R. Schlitzer mit: U. Klein I. Kieselhorst A. Putzka U. Neukirch

Doktorandenstudium, Graduiertenkolleg

5-001	S	Seminar für Doktorandinnen und Doktoranden über aktuelle Forschungsarbeiten 2 SWS, Fr 12-14 (im Wechsel mit Diplomanden-Seminar) Raum: C1010 ZB Geowissenschaften 2	J. Kuss gemeinsam mit den Hochschullehrern des Fachbereichs Geowissenschaften und des Graduiertenkollegs
5-002	V+Ü	Altersbestimmung durch Spaltspuren-Analyse 2 SWS, Do 11-12, Fr 11-12 Raum: GEO 3020	M. Olesch

5-003	V+Ü	Methoden in der Paläozeanographie I; Isotope und organische Komponenten 2 SWS, Vorlesung und Übung Blockkurs, Z. n. V.	J. Pätzold P.J. Müller G. Wefer
5-004	V+Ü	Spezielle Methoden in Karbonatfazies und und Paläontologie: Fluoreszenz-/Kathodolumineszenz-Mikroskopie, REM/EDX 2 SWS, Blockkurs am Semesterende, Z.n.V. Räume: GEO 3020, REM-Raum 2210	S.Noé H.Willems
5-005	S	Seminar über aktuelle Forschungsarbeiten für Doktorandinnen und Doktoranden der Meeresgeologie 2 SWS, Mo 11-13 Raum: GEO 3010	B. Donner G. Fischer M. Giese J. Pätzold P.J. Müller M. Segl G. Wefer
5-006	S	Seminar über aktuelle Forschungsarbeiten für Doktorandinnen und Doktoranden der Geologie der Polargebiete 2 SWS, Z. n. V.	M. Olesch R. Klemm
5-007	S	Seminar über aktuelle Forschungsarbeiten für Doktorandinnen und Doktoranden der Mineralogie 2 SWS, Di 16-18 Raum: GEO 3010	O. Brockamp M. Zuther
5-008	S	Seminar über aktuelle Forschungsarbeiten für Doktorandinnen und Doktoranden der Geochemie 2 SWS, Di 9-11 Raum: GEO 3010	A. Dahmke M. Isenbeck-Schröter M. Kölling H.D. Schulz
5-009	S	Seminar über aktuelle Forschungsarbeiten für Doktorandinnen und Doktoranden der Geophysik 2 SWS, Di 14-16 Raum: GEO 3010	Hochschullehrer des Studiengangs Geophysik
5-010	S	Seminar über aktuelle Forschungsarbeiten für Doktorandinnen und Doktoranden der Historischen Geologie / Paläontologie 2 SWS, Z. n. V. Raum: GEO 3010	H. Willems S. Noé
5-011	V+Ü	Methoden und Forschungsschwerpunkte der aquatischen Mikrobiologie 2 SWS, als Blockkurs zum Semesterende (s. Aushang)	A. Nehrhorn

Gemeinsame Veranstaltung der Studiengänge des Fachbereichs Geowissenschaften

5-999 KO Geowissenschaftliches Kolloquium
2 SWS, Do 16-18
Raum: C1010 ZB Geowissenschaften 2

alle Hochschul-
lehrer des Fach-
bereichs Geo-
wissenschaften

Lehrveranstaltungen mit meeresbezogenem Inhalt

In der nachfolgenden Übersicht sind alle Lehrveranstaltungen mit meeresbezogenem Inhalt, die sich für höhere Fachsemester, Diplomanden und Doktoranden eignen, zusammengefaßt dargestellt. Sie sind Bestandteil des Lehrangebots der Studiengänge Physik (Fachbereich 1), Biologie und Chemie (Fachbereich 2) sowie Geologie/Paläontologie (Fachbereich 5) bzw. des Doktorandenstudiums in den jeweiligen Fachbereichen.

Die Teilnahme an meeresbezogenen Lehrveranstaltungen schließt nicht automatisch die prüfungsrelevante Anerkennung für den jeweils besuchten Studiengang ein.

Studiengang Physik (Fachbereich 1)

3.5 Physik des Ozeans und der Atmosphäre

Berater: P. Lemke

1-651	V	Dynamik großskaliger Bewegungen in Ozean und Atmosphäre I SWS 2 Di. 16-18, N 3120	D. Olbers
1-652	V	Meereis und Schelfeis SWS 2 Fr. 13-15, N 3310 Beginn: 25. 10. 91	P. Lemke
1-653	V	Meßmethoden der physikalischen Ozeanographie SWS 2 Mi. 14-16, N 3380	G. Krause
1-654	V	Strahlung in der Atmosphäre SWS 2 Mi. 10-12, N 3380 Beginn: 7. 11. 91	C. Kottmeier
1-655	S	Atmosphärische Prozesse in den Tropen SWS 2 Do. 15-17, N 3310	E. Augstein
1-656	S	Seminar für Atmosphärenphysik und Bildverarbeitung SWS 2 Do. 10-12, N 2220	N.N. mit: G. Heygster

1-657	S	Forschungsseminar Tracer-Ozeanographie SWS 1 Fr. 10-12 (14tägig), N 3310	W. Roether mit: R. Schlitzer
1-658	S	Forschungsseminar Ozean-Atmosphäre SWS 1 Fr. 10-12 (14tägig), N 3310	E. Augstein P. Lemke D. Olbers W. Roether

Studiengang Biologie (Fachbereich 2)

Meeresbiologie/Meeresbotanik

2-180	V	Marine Auftriebsgebiete unter besonderer Berücksichtigung des Phänomens El Nino S1/S2, 2 SWS, Do. 16-18, Raum A 1291	Arntz, W.
2-181	V	Einführung in die marine Planktologie 2 SWS, Do. 14-16, Raum A 1290	Smetacek, V.
2-182	V+S	Stoffumsätze im marinen Pelagial: Beispiele zur Biologischen Pumpe 2 SWS, Fr. 11-13, Raum nach Vereinbarung	Smetacek, V. mit Bathmann, U. (LB) Nöthig, E.-M. (LB)
2-183	V	Probleme der Meeresverschmutzung S1/S2, 2 SWS, Mi. 8-10, Raum A 4094	Theede, H.
2-184	V	Jahreszeitliche Entwicklung und geographische Verbreitung mariner Makroalgen 1 SWS (14-tägig), Mo. 9-11, Raum nach Vereinbarung	Wiencke, Chr.

Studiengang Geologie-Paläontologie (Fachbereich 5)

5-200	V	Sedimentologie I (klastischer Bereich) 2 SWS, Fr 12-14, Raum: GEO 3020	B. Flemming (LB)
5-211	V	Allgemeine Meeresgeologie 2 SWS, Di 13-15 Raum: C1010 ZB Geowissenschaften 2	G. Wefer

Studiengang Geophysik (im Aufbau)

5-513	V	Marine Geophysik I: Methoden der Stratigraphie 2 SWS, Mo 9-11 Raum: GEO 3020	U. Bleil
-------	---	---------------------------------------------------------------------------------------	----------

Doktorandenstudium, Graduiertenkolleg

5-001	S	Seminar für Doktorandinnen und Doktoranden über aktuelle Forschungsarbeiten 2 SWS, Fr. 12-14 (im Wechsel mit Diplomanden-Seminar) Raum: C1010 ZB Geowissenschaften 2	J. Kuss gemein- sam mit den Hochschullehrern des Fachbereichs Geowissenschaften und des Graduiertenkollegs
5-003	V+Ü	Methoden in der Paläozeanographie I: Isotope und organische Komponenten 2 SWS, Vorlesung und Übung Blockkurs, Z. n. V.	J. Pätzold P. J. Müller G. Wefer

**Gemeinsame Veranstaltung
der Studiengänge des Fachbereichs Geowissenschaften**

5-999	KO	Geowissenschaftliches Kolloquium 2 SWS, Do 16-18 Raum: C 1010 ZB Geowissenschaften 2	alle Hochschul- lehrer des Fach- bereichs Geo- wissenschaften
-------	----	--------------------------------------------------------------------------------------------	------------------------------------------------------------------------

Fachbereich 6 – Rechtswissenschaft

Der Fachbereich Rechtswissenschaft bildet Juristen aus. Der dazu erforderliche Studiengang ist weitgehend durch die Anforderungen des Deutschen Richtergesetzes bestimmt; der Jurist muß die Befähigung zum Richteramt erwerben; sie eröffnet auch den Zugang zu anderen juristischen Berufen, in der Verwaltung, der Rechtsanwaltschaft, der Wirtschaft usw.

In Bremen ist aufgrund einer Experimentierklausel des Deutschen Richtergesetzes seit 1971 eine **ein-stufige Juristenausbildung** durchgeführt worden, die aufgrund des Bremischen Juristenausbildungsgesetzes (BremJAG) in der Fassung vom 29. Juli 1976 (BremGBI. S. 181 mit Änderungen) universitäre und praktische Ausbildung verbindet und nach ausbildungsbegleitenden Leistungskontrollen sowie abgeschichteten Prüfungen die Befähigung zum Richteramt in einer Abschlußprüfung zu erwerben ermöglicht. Diese Ausbildung lief im Herbst 1991 aus.

Durch das 3. Gesetz zur Änderung des Deutschen Richtergesetzes vom 25. Juli 1984 (BGBl. I S. 995) ist die Juristenausbildung in dem Sinn bundesweit vereinheitlicht worden, daß auch in Bremen eine **zweistufige Juristenausbildung** durchzuführen ist. Das dafür maßgebliche Gesetz über die erste juristische Staatsprüfung und den juristischen Vorbereitungsdienst (JAPG) vom 24. September 1985 (BremGBI. S. 161) hat bewirkt, daß für den Jahrgang 1985/86 und die folgenden Jahrgänge nur noch eine Aufnahme in die zweistufige Juristenausbildung möglich ist. Diese sieht ein in der Regel 9 Semester dauerndes Studium der Rechtswissenschaft mit abschließender erster juristischer Staatsprüfung vor und danach einen zweieinhalbjährigen Vorbereitungsdienst, der mit einer zweiten juristischen Staatsprüfung abschließen soll. Die zur Durchführung erforderlichen Bestimmungen sind inzwischen in Kraft gesetzt. Nach einem Einführungssemester findet das Studium in den in §14 II und III JAPG aufgezählten Kern- und Pflichtfächern statt. Bis zum Ende des zweiten Studienjahres müssen die Studierenden Übungen mit studienbegleitenden Leistungskontrollen (mit Aufsichtsarbeiten) unter Prüfungsbedingungen absolviert haben. Empfohlen wird, an den entsprechenden Übungen für Kriminalwissenschaften/Strafrecht im 2. Semester, für Bürgerliches Recht im 3. Semester und für Öffentliches Recht im 4. Semester teilzunehmen. Bei Nichtbestehen gibt es eine Wiederholungsmöglichkeit bis zum Ende des 6. Semesters. Im Anschluß daran finden bis zum 6. Semester die Übungen für Fortgeschrittene in den Kriminalwissenschaften/Strafrecht, im Öffentlichen Recht und im Bürgerlichen Recht statt. Ferner sind nach dem 5. Semester 2 Monate und nach dem 6. Semester 1 Monat praktische Studienzeiten in der veranstaltungsfreien Zeit bei Rechtsanwälten, Gerichten und/oder Verwaltungsbehörden abzuleisten. Zu einem frei zu wählenden Zeitpunkt ist ferner eine Lehrveranstaltung mit schriftlichen Arbeiten in einem Grundlagenfach zu besuchen. Das letzte Studienjahr vor der ersten Staatsprüfung (7./8. Semester) dient einerseits der Ausbildung in einem der Schwerpunkte Wirtschaftsrecht/Bürgerliches Recht, Kriminalwissenschaften/Strafrecht, Öffentliches Recht, Arbeitsrecht/Sozialrecht mit Anfertigung einer schriftlichen Arbeit, andererseits der Examensvorbereitung. Die erste juristische Staatsprüfung besteht aus einer Hausarbeit, drei Klausuren und einer mündlichen Prüfung in den Pflichtfächern und in einem Schwerpunktbereich.

Die **Forschung** des Fachbereichs Rechtswissenschaft erstreckt sich auf zahlreiche Rechtsgebiete. Durch die Schwerpunktausbildung sowie durch die Möglichkeit der Promotion zum Dr. jur. ist sie mit der Lehre verbunden. Durch Zusammenarbeit des Fachbereichs mit dem Zentrum für Europäische Rechtspolitik (ZERP) an der Universität Bremen existiert ein Forschungsverbund, der die Durchführung längerfristiger, größerer Forschungsvorhaben ermöglicht. Innerhalb des Fachbereichs bestehen fünf wissenschaftliche

Einheiten, in denen die Forschung im Fachbereich auf verschiedene Themenbereiche konzentriert ist; es sind die Wissenschaftlichen Einheiten „Praktische Implementationsbedingungen zivilrechtlicher Konfliktbearbeitung“, „Sozialschutzfunktionen des Wirtschafts- und Privatrechts“, „Kriminalpolitikforschung“, „Technik – Umwelt – Energie – Recht“ sowie „Internationale Beziehungen und Völkerrecht, Rechtsvergleichung, politische Anthropologie“.

Der Fachbereich 6 betreut den Studiengang Rechtswissenschaft.

	Raum	Ruf
Sprecher des Fachbereiches		
Prof. Dr. R. Knieper	GW 2, A 3380	-3062
Fachbereichssekretär		
Hans-Jürgen Koch	GW 2, B 3930	-2233 Telefax -3494
Geschäftsstelle für den Fachbereichsrat		
N.N.	GW 2, B 3930	-2179
Geschäftsstelle für Studienbescheinigungen		
Cornelia Abeling	GW 2, B 3970	-2180
Geschäftsstelle für den Promotionsausschuß Dr. jur.		
Inge Frank	GW 2, B 3040	-2185

Justizprüfungsamt

(verantwortlich für das Verfahren zur Ablegung der
1. juristischen Staatsprüfung und der praktischen
Studienzeiten)
Sögestraße 62–64, 2800 Bremen 1
Geschäftsstelle Telefon 361-46 35

Professorinnen/Professoren/Honorarprofessoren

BILLERBECK, Rudolf, Dr. rer. pol., Professor;
Politische Soziologie, Organisationssoziologie und Verwaltungsforschung;
Lürmanstraße 1, 2800 Bremen, Telefon 34 76 31
GW 2, B 3620, Telefon -2165
Sprechzeiten: Do. 12.00-13.00 Uhr

BÖLLINGER, Lorenz, Dr. jur., Professor;
Kriminalwissenschaften;
Donandtstraße 80, 2800 Bremen, Telefon 34 33 60
GW 2, A 3500, Telefon -3068

BRÜGGEMEIER, Gert, Dr. jur., Professor;
Zivil-, Wirtschafts- und Steuerrecht;
Horner Heerstraße 16, 2800 Bremen 33
GW 2, A 3500, Telefon -2597

Lima/Peru



Flora Tristan

Die engagierte Vorkämpferin für ein menschenwürdiges Leben der Frauen wurde zum Leitbild einer Selbsthilfe-Initiative von Frauen für Frauen. Denn gerade in den Randgebieten der großen Städte Perus mühen sich viele um ein Überleben ihrer Familien. Oft sind die Männer weit weg auf Arbeitssuche ... oft werden sie mißbraucht und ausgebeutet. So müssen sie in den Fabriken und Werkstätten Schwerstarbeit verrichten, sich um Kinder und Haushalt kümmern.

Die Mitarbeiterinnen von „Flora Tristan“ helfen ihnen in Lima durch Beratung in Notsituationen, führen Kurse in Gesundheits-Erziehung und Familien-

planung durch ... bilden Helferinnen für Volksküchen, Kindertagesstätten, Gesundheitsgruppen aus, produzieren Material für die Bildungsarbeit. Sie nutzen auch Radiosendungen und Zeitschriften, um in der Öffentlichkeit die Probleme der Frauen bewußt zu machen. Könnten Spenden von BROT FÜR DIE WELT besser angelegt werden?

Brot für die Welt

Konto 500 500 500 Postgiro Köln
oder Banken und Sparkassen
Postf. 10 11 42 · 7000 Stuttgart 10

- DÄUBLER, Wolfgang, Dr. jur., Professor;**
Arbeits-, Handels- und Wirtschaftsrecht;
Geierweg 20, 7409 Dusslingen, Telefon (07072) 77 70
GW 2, A 3530, Telefon -2132 – Forschungssemester –
- DAMM, Reinhard, Dr. jur., Professor;**
Rechtswissenschaft mit dem Schwerpunkt Zivil- und Verfahrensrecht
sowie Wirtschaftsrecht;
Dahlienweg 7, 2807 Achim-Baden, Telefon (0 42 02) 7 09 22
GW 2, B 3640, Telefon -3596
- DERLEDER, Peter, Dr. jur., Professor;**
Bürgerliches Recht;
Orleansstraße 74b, 2800 Bremen, Telefon 44 30 38
GW 2, A 3350, Telefon -2140 – Forschungssemester –
- DUBISCHAR, Roland, Dr. jur., Professor;**
Privatrecht, Rechtstheorie und neuere Privatrechtsgeschichte;
GW 2, B 3710, Telefon -2049
- FEEST, Johannes, Dr. Soz.-Wiss., Professor;**
Strafverfolgung, Strafvollzug, Strafrecht;
Wernigeroder Straße 20, 2800 Bremen, Telefon 49 47 23
GW 2, A 3370, Telefon -2383 – Forschungssemester –
- FRANCKE, Robert, Dr. jur., Professor;**
Didaktik der Juristenausbildung und Öffentliches Recht;
Klattenweg 53, 2800 Bremen 1, Telefon 21 25 04
GW 2, A 3620, Telefon -3061/-2139
- GESSNER, Volkmar, Dr. jur., Professor;**
Rechtssoziologie, Rechtsvergleichung, Europäische Rechtspolitik;
Kohlhökerstraße 6, 2800 Bremen, Telefon 7 29 22
GW 1, C 2145, Telefon -3213
- GOTTHOLD, Jürgen, Dr. jur., Dipl.-Volkswirt, Professor;**
Ökonomische Analysen von Rechtsproblemen, insbesondere in den Gebieten des
Zivil-, Arbeits- und Wirtschaftsrechts;
Bismarckstraße 12, 3550 Marburg (z. Z. beurlaubt)
- HART, Dieter, Dr. jur., Professor;**
Rechtswissenschaften mit dem Schwerpunkt Zivilrecht, Handels- und
Gesellschaftsrecht, Wirtschaftsrecht;
Alten Eichen 38, 2800 Bremen 33, Telefon 23 64 03
GW 2, A 3580, Telefon -2059/-3169
- HEINRICHS, Helmut, Dr. h. c., Präsident des Oberlandesgerichts Bremen,
Honorarprofessor;**
Bürgerliches Recht und Wirtschaftsrecht;
Peter-Henlein-Straße 110, 2800 Bremen, Telefon 27 13 87
- HINZ, Manfred, Dr. jur., Professor;**
Öffentliches Recht, Politische Soziologie und Rechtssoziologie;
Privattelefon (0 42 45) 7 86
GW 2, A 3400, Telefon -0363/-2387 (z. Zt. beurlaubt)

HIRSCH, Martin, Bundesverfassungsrichter a. D., Honorarprofessor;
Welfenstraße 30, 7500 Karlsruhe, Telefon (07 21) 81 50 62

HOFFMANN, Reinhard, Dr. jur., Professor;
Öffentliches Recht, kollektives Arbeitsrecht, Politische Wissenschaften;
Bleicherstraße 11, 2800 Bremen 1, Telefon 32 42 60
(z. Z. beurlaubt)

JOERGES, Christian, Dr. jur., Professor;
Deutsches und Europäisches Privat- und Wirtschaftsrecht;
Internationales Privatrecht;
Bulthauptstraße 34, 2800 Bremen, Telefon 3 46 97 23
GW 2, A 3610, Telefon -2145 (z. Z. beurlaubt)

KNIEPER, Rolf, Dr. jur., Professor;
Bürgerliches- und Wirtschaftsrecht;
Slevogtstraße 17, 2800 Bremen 33, Telefon 3 49 12 25
GW 2, A 3380, Telefon -3062

LADEUR, Karl-Heinz, Dr. jur., Professor;
Rechtswissenschaft mit dem Schwerpunkt öffentliches Recht und
Verwaltungswissenschaft;
Deliusweg 21, 2800 Bremen 33, Telefon 23 95 57
GW 2, B 3681, Telefon -2257

LICHTENBERG, Hagen, Dr. jur., Professor;
Arbeitsrecht;
Bergiusstraße 11, 2800 Bremen 33
GW 2, B 3711, Telefon -2235

NELLES, Ursula, Dr. jur., Professorin;
Strafrecht, Strafprozeßrecht;
Werseaeue 63, 4400 Münster, Telefon (02 51) 32 90 66
GW 2, A 3410, Telefon -3064

PREUSS, Ulrich-K., Dr. jur., Professor;
Öffentliches Recht und Verwaltungswissenschaften;
Kreffingstraße 1, 2800 Bremen, Telefon 70 34 58
GW 2, A 3450, Telefon -2127

REICH, Norbert, Dr. jur., Professor;
Zivilrecht, Wirtschaftsrecht und Europäische Rechtspolitik;
Andreasstr. 29, 2000 Hamburg 60, Telefon (0 40) 2 70 57 58
GW 1, C 2170, Telefon -3214

RINKEN, Alfred, Dr. jur., Professor;
Öffentliches Recht, Staats- und Verfassungstheorie und Rechtsphilosophie;
Treseburger Straße 37, 2800 Bremen, Telefon 44 07 62
GW 2, A 3590, Telefon -2136 – Forschungssemester –

- SCHEFOLD, Dian, Dr. jur., Professor;**
Öffentliches Recht, einschl. allgemeine Staatslehre und neuere Verfassungsgeschichte, mit dem Schwerpunkt Verwaltungsrecht;
Mathildenstraße 93, 2800 Bremen 1, Telefon 7 25 76
GW 2, B 3630, Telefon -2166
Sprechstunde auch in Prüfungsangelegenheiten: Do 12.00–13.00 Uhr
- SCHMIDT, Eike, Dr. jur., Professor;**
Rechtstheorie, Bürgerliches Recht und Verfahrensrecht;
Schwachhauser Ring 54, 2800 Bremen, Telefon 3 49 91 23
GW 2, A 3650, Telefon -2137
- SCHMINCK-GUSTAVUS, Christoph Ulrich, Dr. jur., Professor;**
Rechtsgeschichte;
Lahnstraße 90, 2800 Bremen, Telefon 50 50 42
GW 2, A 3360, Telefon -3060/-2155 – Forschungssemester –
- SCHUMANN, Karl F., Dr. phil., Professor;**
Rechtswissenschaft mit dem Schwerpunkt Kriminologie;
Wachmannstraße 86, 2800 Bremen, Telefon 34 48 22
FVG, W 0110, Telefon -4135
- SIEVEKING, Klaus, Dr. jur., Vertretungs-Professor;**
Sozialrecht;
Bergiusstraße 121, 2800 Bremen 33, Telefon 27 46 57
GW 2, B 3711, Telefon -2134
- STUBY, Gerhard, Dr. jur., Professor;**
Öffentliches Recht und wissenschaftliche Politik;
Richard-Dehmel-Straße 10, 2800 Bremen, Telefon 21 13 31
GW 2, A 3550, Telefon -2133
- TEUBNER, Gunther, Dr. jur., MA., Professor;**
Privatrecht, Handels- und Gesellschaftsrecht; Rechtssoziologie;
GW 2, A 3650, Telefon -2398 (z. Z. beurlaubt)
- THOSS, Peter, Dr. jur., Professor;**
Strafrecht und Kriminalpolitik;
Curiestraße 54, 2800 Bremen 33, Telefon 27 11 68
GW 2, A 3480, Telefon -2129
- WAHSNER, Roderich, Dr. jur., Professor;**
Arbeits- und Sozialrecht, einschl. der sozialen Grundrechte;
Delbrückstraße 2, 2800 Bremen, Telefon 3 47 95 20
FVG, W 0130, Telefon -4137
- WINTER, Gerd, Dr. jur., Professor;**
Öffentliches Recht, Verfahrensrecht, Rechtssoziologie;
Mathildenstraße 81, 2800 Bremen, Telefon 70 31 12
GW 2, A 3460/GW 1, C 2180, Telefon -2840

Wissenschaftliches Personal

BABUCKE, Petra, wiss. Mitarbeiterin;
Zivilrecht;
GW 2, B 2340, Telefon -32 52

BECKER-SCHWARZE, Kathrin, wiss. Mitarbeiterin;
Öffentliches Recht;
GW 2, B 3260, Telefon -20 58

COLNERIC, Ninon, Dr. jur., Privatdozentin;
Arbeitsrecht, Rechtssoziologie, Sozialrecht;
Melanchtonstraße 25, 2300 Kiel

DETJEN, Holger, wiss. Mitarbeiter;
Öffentliches Recht;
GW 2, B 3600, Telefon -24 75

DIERKS, Karin, wiss. Mitarbeiterin;
Zivilrecht, Arbeitsrecht;
GW 2, A 2340, Telefon -32 52

FRIE, Renate, wiss. Mitarbeiterin;
Zivilrecht;
GW 2, B 2160, Telefon -25 93

GIESE, Sybille, Dr., wiss. Mitarbeiterin;
Zivilrecht, Arbeitsrecht;
GW 2, B 2340, Telefon -32 52

GRUB, Henning, wiss. Mitarbeiter;
Öffentliches Recht;
GW 2, A 3600, Telefon -24 75

JAEGER, Antje, wiss. Mitarbeiterin;
Öffentliches Recht;
GW 2, B 3260, Telefon -20 58

KÖCK, Wolfgang, Dr. jur., wiss. Assistent;
Zivilrecht;
GW 2, B 3260, Telefon -2058

KUPKA, Thoma, wiss. Mitarbeiter;
Strafrecht;
GW 2, B 3650, Telefon -27 69

MAYER, Udo, Dr. jur., Privatdozent;
Arbeitsrecht;
Hochschule für Wirtschaft und Politik Hamburg;
Von Melle Park 9, 2000 Hamburg 13, Telefon (0 40) 41 23 35 22

MÜCKENBERGER, Ulrich, Dr. jur., Privatdozent;
Arbeits- und Sozialrecht, Politische Wissenschaft;
Kreftingstraße 4, 2800 Bremen, Telefon 7 69 47

PETER, Gaby, wiss. Mitarbeiterin;
Zivilrecht, Arbeitsrecht;
GW 2, A 2523, Telefon -35 47

QUINTEROS-YANEZ, Luis, MA., Dr. jur., wiss. Mitarbeiter;
Theorie der internationalen Beziehungen unter besonderer Berücksichtigung
des Völkerrechts und der Außenpolitik;
Querreihe 48, 2804 Lillenthal-Worphausen, Telefon (0 47 92) 29 02
GW 2, A 2310, Telefon -2226

RENTZEL-ROTHE, Wolfgang, wiss. Mitarbeiter;
Strafrecht;
GW 2, B 3650, Telefon -21 69

RÖSELER, Sybille, wiss. Mitarbeiterin;
Öffentliches Recht;
GW 2, B 2160, Telefon -25 93

SANDER, Jürgen, wiss. Mitarbeiter;
Zivilrecht;
GW 2, A 3650, Telefon -35 10

SCHULTZ, Renate, wiss. Mitarbeiterin;
Strafrecht;
GW 2, B 3650; Telefon -21 69

SEEHAFER, Wilfried, Dr., wiss. Mitarbeiter;
Zivilrecht;
GW 2, B 3260; Telefon -20 58

WELZEL, Tillmann, wiss. Mitarbeiter;
Öffentliches Recht;
GW 2, A 3600; Telefon -24 75

WIECZORECK-ABEKE, Hilke, wiss. Mitarbeiterin;
Zivilrecht;
GW 2, B 2160, Telefon -25 93

Fachbereich 6 – Rechtswissenschaft

Lehrprogramm der zweistufigen Juristenausbildung

(Zu den mit * gekennzeichneten Veranstaltungen werden Arbeitsgemeinschaften angeboten. Näheres siehe Aushang)

1. Semester

6-001	V	Einführung in die bürgerliche Rechtsordnung 4 SWS Di 13-15, GW II, B 1820 Mi 13-15, GW II, B 1820	E. Schmidt
6-002	V	Grundlagen politischer Herrschaft 4 SWS Mi 15-17, GW II, B 1820 Fr 10-12, GW II, B 1410 Beginn ab 23.10.1991 4 SWS Do 13-15, GW II, B 1410 Fr. 8-10, GW II, B 1410	U.K. Preuß R. Will
6-003	V	Einführung in die Kriminalwissenschaften (*) 4 SWS Mo 15-17, GW II, B 1820 Do 10-12, GW II, B 1820	P. Thoss
6-004	V	Einführung in das zivilrechtliche Gutachten und Arbeitsmethoden (G) 2 SWS Mo 13-15, GW II, B 1820	W. Köck WA
6-005	V	Justiz/Advokatur/Verwaltung (G) (*) 4 SWS Di 15-17, GW II, B 1820 Do 8-10, GW II, B 1820	D. Schefold

3. Semester

6-006	V	Vertragsrecht II (*) 3 SWS Mi 8-11, GW II, B 1820	D. Hart
6-007	V	Schadensrecht 2 SWS Mi 11-13, GW II, B 1820	E. Schmidt
6-008	V	Individualarbeitsrecht 3 SWS Fr 10-13, GW II, B 1820	R. Wahsner
6-009	Ü	Übungen für Anfänger/innen im Bürgerlichen Recht 2 SWS Fr 8-10, GW II, B 1820	R. Knieper
6-010	V	Verfassungsrecht II 4 SWS Di 9-11, GW II, B 1820 Do 13-15, GW II, B 1820	G. Stuby

6-011	Ü	Übungen für Anfänger/innen im Öffentlichen Recht SWS Di 11-13, GW II, B 1820	G. Stuby
6-012	V	Kriminalwissenschaften III (Strafrechtsschutz von Eigentum und Vermögen) 4 SWS Mo 8-10, GW II, B 1820 Do 15-17 GW II, B 1820	P. Thoss
6-013	Ü	Übungen für Anfänger/innen in den Kriminalwissenschaften 2 SWS Mo 10-12, GW II, B 1820	P. Thoss
5. Semester			
6-014	V	Familienrecht 3 SWS Fr 10-13, GW II, B 1400 vom 18.10. bis 22.11.1991 und am 7.2.1992 2 SWS Fr 10-12, GW II, B 1400 vom 10.1. bis 31.1.1992	B. Soiné (LB)
6-015	V	Handels- und Gesellschaftsrecht 3 SWS Mi 8-11, GW II, B 1400	R. Damm
6-016	V	Verfahrenslehre 3 SWS Do 8-11, GW II, B 1400	V. Gessner
6-017	Ü	Übungen im Bürgerlichen Recht für Fortgeschrittene 2 SWS Di 8-10, GW II, B 1400	R. Dubischar
6-018	V	Allgemeines Verwaltungsrecht II 4 SWS Di 10-12, GW II, B 1400 Do 11-13, GW II, B 1400	R. Francke
6-019	Ü	Übungen im Öffentlichen Recht für Fortgeschrittene 2 SWS Di 13-15, GW II, B 1400	R. Francke
6-020	V	Verfassungs- und Verwaltungs- gerichtsbarkeit 2 SWS Fr 8-10, GW II, B 1400	K.H. Ladeur
6-021	V	Kriminalwissenschaften V (Theorie und Praxis des Straf- verfahrens II: Rechtsfolgen) 4 SWS Mo 13-15, GW II, B 1400 Mi 11-13, GW II, B 1400	U. Nelles
6-022	Ü	Übungen in den Kriminalwissenschaften für Fortgeschrittene 2 SWS Mo 15-17, GW II, B 1400	U. Nelles

7. Semester

6-023	V	Grundzüge des Privatversicherungsrechts 2 SWS Do 13-15, GW I, A 0150	R. Dubischar
6-024	V	Zwangsvollstreckungs- und Konkursrecht 2 SWS Di 15-17, GW I, A 0150	L. Blome (LB)
6-025	V	Wiederholung und Vertiefung im Bürgerlichen Recht 2 SWS Do 15-17, GW I, A 0150	W. Grotheer (LB)
6-026	V	Wiederholung und Vertiefung im Öffentlichen Recht 2 SWS Di 17-19, GW I, A 0150 Beginn ab 22.10.1991	U.K. Preuß
6-027	V	Wiederholung und Vertiefung in den Kriminalwissenschaften 2 SWS Mi 13-15, GW I, A 0150	L. Böllinger
6-028	Ü	Klausurenkurse in den Kernbereichen 2 SWS Mi 15-17, GW I, A 0150 2 SWS Mi 15-17, GW I, A 0150 2 SWS Mi 15-17, GW I, A 0150	J. Bewersdorf (LB) K.H. Ladeur L. Böllinger

Die Klausuren werden wechselweise jeweils freitags von 8-14 Uhr im Gebäude GW I, A 0080 geschrieben.

1. Schwerpunkt Wirtschaft/Bürgerliches Recht**1.1 Schwerpunktbereich Zivilistischer Verbraucherschutz**

6-029	Allgemeiner vertragsrechtlicher und sondergesetzlicher Verbraucherschutz (außer AGBG) 2 SWS Di 10-12, GW II, B 3200	R. Dubischar
6-030	Verbraucherkredit 2 SWS Di 8-10, GW II, B 3200	L. Blome (LB)
6-031	Dellktsrechtlicher Verbraucherschutz unter bes. Berücksichtigung der Produkthaftpflicht 2 SWS Do 8-10, GW II, B 3200	H. Heinrichs
6-032	Das Gesetz zur Regelung der Allgemeinen Geschäftsbedingungen 2 SWS Do 10-12, GW II, B 3200	R. Dubischar

1.2 Schwerpunktbereich Wirtschaft und Wettbewerb

6-033	Unternehmensorganisationsrecht 4 SWS Mo 13-17, GW I, A 0160	R. Damm
-------	----------------------------------------------------------------	---------

6-034 Kartellrecht
2 SWS Di 8-10, GW I, A 0160 D. Hart

6-035 Wettbewerbsrecht
2 SWS Di 10-12, GW I, A 0160 D. Hart

2. Schwerpunkt Arbeitsrecht/Sozialrecht

Schwerpunktbereich Arbeitsmarkt, Beschäftigung und industrielle Beziehungen

6-036 Industrielle Mitbestimmung und betriebliche Interessenvertretung
2 SWS Do 8-10, GW I, A 0150 R. Wahsner

6-037 Normalarbeitsverhältnis und abweichende Beschäftigung
2 SWS Do 10-12, GW I, A 0150 R. Wahsner

6-038 Arbeitsvermittlung und Arbeitsförderung
2 SWS Mi 8-10, GW I, A 0150 K. Sieveking

6-039 Diskriminierung von Frauen im Erwerbsleben
2 SWS Mi 10-12, GW I, A 0150 U. Rust

3. Schwerpunkt Öffentliches Recht

Staats- und Kommunalverwaltung

6-040 Bauplanungsrecht I
2 SWS Mi 8-10, GW I, A 0160 K.H. Ladeur

6-041 Information und Entscheidung. Das Verwaltungsverfahrensgesetz und seine sozialwissenschaftlichen Implikationen
2 SWS Mi 10-12, GW I, A 0160 R. Billerbeck

6-042 Finanzverfassungsrecht
2 SWS Do 8-10, GW I, A 0160 G. Stuby

6-043 Kommunalrecht I: Kommunale Aufgaben und Verfassung
2 SWS Do 10-12, GW I, A 0160 D. Schefold

4. Schwerpunkt Kriminalwissenschaften/Strafrecht

Schwerpunktbereich Jugendkriminalität/Bagatelldelikte

6-044 Jugendstrafrecht
2 SWS Mo 13-15, GW I, A 0150 K.-F. Schumann

6-045	Psychowissenschaftliche Sachverständige im Jugendstrafverfahren 2 SWS Di 8-10, GW I, A 0150	L. Böllinger
6-046	Legalitäts- und Opportunitätsprinzip 2 SWS Di 10-12, GW I, A 0150	U. Nelles
6-055	Jugend als soziales Problem 2 SWS Di 13-15, GW I, A 0150	K.-F. Schumann

Semesterübergreifende Wahlkurse/Grundlagenscheinfähige Kurse

(G) = Erwerb des Grundlagenscheines gem. § 11 Abs. 2 Nr. 4 JAPG

6-047	Verfassungsrechtsfragen der Sozialen Sicherheit 2 SWS Di 13-15, GW II, B 3200	K. Sieveking
6-048	Das neue Ausländerrecht 3 SWS Fr 9-12, GW II, B 3200	K. Sieveking
6-049	Entwicklung der DDR 3 SWS Fr 10-13, GW I, A 0150	R. Will
6-050 (G)	Kommunalverwaltung: Geschichte - Strukturen- Funktionen 2 SWS Do 13-15, GW II, B 3200	R. Billerbeck
6-051	Deutsch-deutsche Verfassungsentwicklung 2 SWS Mo 10-12, GW II, B 3200	F.-R. Jach (LB) B. Homann (LB)
6-058 Europarecht	2 SWS Mo 17-19, GW II, B 3200	H. Lichtenberg

Seminare

9-450	Probleme der Drogenpolitikforschung 4 SWS Mi 17-21, GW II, B 2190 Beginn: 23.10.91, 14tägig	L. Böllinger H. Cyrus Chr. Marzahn S. Quensel
6-053	Arbeitsrecht und Arbeitsgerichtsbarkeit im 3. Reich 2 SWS Mo 15-17, GW II, B 3200	R. Wahsner
6-054	Völkerrecht Krieg und Friedenssicherung in der Entwicklung des Völkerrechts des 19. und 20. Jahrhunderts 2 SWS Di 19-21, GW II, B 3200	G. Stuby
6-056	Neue Wege für das Umweltrecht 2 SWS Do 17-19, GW I, A 0150	G. Winter

6-057 (G)	Verfassungsprobleme postkommunistischer Gesellschaften 3 SWS Mi 17-20, GW II, B 3200 Beginn ab 23.10.1991 bis 15.1.1992	U.K. Preuß
--------------	----------------------------------------------------------------------------------------------------------------------------------	------------

Aufbaustudium Europäisches und Internationales Recht

(Das Studium dauert 3 Trimester. Die Veranstaltungen des ersten Trimesters beginnen am 14.10.1991 und enden am 20.12.1991)

EG-Recht

6-100	Europäische Institutionen (in englischer Sprache) 2 SWS Mo 15-17, GW I, A 0150	L.J. Smith (LB)
6-101	Institutionen und Verfahren der europäischen Gemeinschaften 2 SWS Mo 17-19, GW I, A 0150	G. Winter
6-102	Rechtsgrundlagen des Binnenmarktes 3 SWS Di 15-18, GW I, A 0160	H. Lichtenberg

Seminare

6-103	Freizügigkeit und Sozialpolitik in der EG 2 SWS Di 18-20, GW I, A 0160	H. Lichtenberg K. Sieveking
6-104	Soziologie grenzüberschreitender Rechtsbeziehungen 2 SWS Do 17-19, GW I, A 0150	V. Gessner

Market Team

Wer wir sind, was wir wollen.

Was will Market Team ?

Dem Studium fehlt es an Praxisbezug. Wir wollen ihn herstellen, indem wir mit **Market Team** eine Schnittstelle für den Dialog zwischen Hochschule und Unternehmen bieten. Damit wollen wir das Studium ergänzen.

Im Unterschied zu anderen Studenteninitiativen arbeitet **Market Team** interdisziplinär: Studierende aus allen Fachbereichen und von verschiedenen Hochschulen machen bei **Market Team** mit.

Wer ist Market Team ?

Gegründet wurde **Market Team** – Verein zur Förderung der Berufsausbildung e.V. – 1983 in Konstanz am Bodensee. Heute engagieren sich in der gemeinnützigen Studenteninitiative über 300 Studentinnen und Studenten an Hochschulen in ganz Deutschland: Bayreuth, Frankfurt, Gießen, Göttingen, Hannover, Jena, Konstanz, London, Mannheim, Münster und Tübingen.

Im November 1990 wurde **Market Team** Bremen gegründet; die Gruppe in der Weserstadt ist damit der jüngste Ableger von **Market Team**.

Was bietet Market Team ?

Für Studierende bietet **Market Team** die Möglichkeit, den mangelnden Praxisbezug des Studiums auszugleichen, eigenverantwortliches Denken und Projektarbeit einzuüben sowie Kontakte zu Unternehmen zu bekommen.

Für Unternehmen bietet sich mit **Market Team** die Möglichkeit, engagierte und qualifizierte Studenten frühzeitig kennenzulernen sowie bei potentiellen Nachwuchskräften das eigene Unternehmen präsentieren zu können.

Was macht Market Team ?

Market Team organisiert Vorträge mit Praktikern aus allen Bereichen der Wirtschaft, führt Seminare und Exkursionen durch. Ziel: Studenten sollen Einblick in den unternehmerischen Alltag gewinnen.

Im Dezember 1990 fand die erste Veranstaltung von **Market Team** Bremen zum Thema „Wahlkampfmanagement“ statt; riesigen Anklang fand im Januar 1991 eine Veranstaltung über die Karrierechancen Bremer Hochschulabsolventen. Informationen über die Veranstaltungen für das laufende Semester schicken wir gerne zu.

Market Team beteiligt sich auch an der Hannover Messe und führt Firmenkontaktgespräche durch. Unsere Studenteninitiative finanziert sich durch Spenden von unterstützenden Unternehmen und Organisationen. Market Team ist seit 1984 als gemeinnütziger Verein anerkannt; Spenden sind voll abzugsfähig.

Kontakt:

Jens Flammann
(Öffentlichkeitsarbeit – Geschäftsstelle Bremen)
Lüneburger Straße 25
W - 2800 Bremen 1
Telefon (04 21) 49 48 62

Klaus Ewald
Telefon (04 21) 70 29 16

Jens Kosche
Telefon (04 21) 45 92 36
Telefax (04 21) 41 36 66

Fachbereich 7 – Wirtschaftswissenschaft

Der Ablauf des wirtschaftswissenschaftlichen Studiums

Das Studium der Wirtschaftswissenschaft gliedert sich in ein viersemestriges Grundstudium und ein Hauptstudium, daß das fünfte bis achte Semester umfaßt. Das neunte Semester ist in der Regel für die Anfertigung der Diplomarbeit vorgesehen. Das Studium wird mit dem Titel „Diplom-Ökonomin“ bzw. „Diplom-ökonom“ abgeschlossen.

Grund- und Hauptstudium weisen eine Pflichtstundenzahl von jeweils 64 Semesterwochenstunden aus. Hinzu kommen noch Propädeutika, d.h. Lehrveranstaltungen mit einführendem Charakter (z. B. in Mathematik oder in Buchhaltung), sowie Arbeitsgruppen zu Lehrveranstaltungen des Grundstudiums (Tutorien) unter Anleitung von Studentinnen und Studenten höherer Semester.

Das Hauptstudium ist in den Formen des Projektstudiums und des Vertiefungsstudiums organisiert. Das Projektstudium besteht aus 2 Projekten, die sich jeweils über 2 Semester erstrecken. Sie beginnen im Wintersemester. Projekte sind interdisziplinäre, jeweils an einzel- und gesamtwirtschaftlichen Problemzusammenhängen orientierte wissenschaftliche Vorhaben. Sie sollen sich thematisch auf relevante Tätigkeitsfelder von Wirtschaftswissenschaftler(innen) beziehen und aus einem gesellschaftlich wesentlichen Problembereich begründbar sein. Die Projekte sollen fachspezifische Arbeitsvorhaben mit unterschiedlichen methodischen Ansätzen integrieren und fachübergreifende, interdisziplinäre Kooperation anstreben.

Das Vertiefungsstudium wird in Form von Seminaren organisiert. Gegenüber den Kursen des Grundstudiums zeichnen sie sich durch eine größere Selbständigkeit des wissenschaftlichen Arbeitens aus. Seminarveranstaltungen haben ausgewählte betriebs- oder gesamtwirtschaftliche oder übergreifende wirtschaftswissenschaftliche Fragestellungen zum Gegenstand. Im Vertiefungsstudium sind drei Seminare im Umfang von jeweils 4 Semesterwochenstunden obligatorisch.

Weitere Informationen sind der Studien- und Prüfungsordnung zu entnehmen. Zum Zeitpunkt der Drucklegung des Vorlesungsverzeichnisses befindet sich eine überarbeitete Studien- und Prüfungsordnung im Genehmigungsverfahren durch den Senator für Wissenschaft und Kunst. Auskünfte über den Stand des Verfahrens sowie über Einzelregelungen der Studien- und Prüfungsordnung erteilt die Verwaltung des Fachbereichs.

	Raum	Ruf
Sprecher des Fachbereiches		
Prof. Dr. Gerhard Leithäuser	GW 2, B 3780	-2594
Fachbereichssekretär		
Peter Bolt	GW 2, B 3915	-3089
Geschäftsstelle für den Fachbereichsrat		
Anne Schlüter	GW 2, B 3975	-3184
Geschäftsstelle für Studienbescheinigungen		
Helga Bergmann	GW 2, B 3920	-2144

Beauftragte für die Lehre

VWL: Prof. Dr. Heinz Schaefer
BWL: Prof. Dr. Peter Nieder

GW 2, B 3770
GW 2, B 3490

-2251/-3226
-3578

Professorinnen/Professoren

BIESECKER, Adelheid, Dr. rer. pol., Professorin;

Ökonomische Theorie unter besonderer Berücksichtigung ihrer gesellschafts-
historischen Entstehungsbedingungen;

Birkenhof 47, 2820 Bremen, Telefon 62 11 47

GW 2, B 3240, Telefon -2151 – Forschungssemester –

BRITSCH, Klaus, Dr. rer. oec., Professor;

Wirtschaftswissenschaft mit dem Schwerpunkt statistische und mathematische
Methoden in ökonomischen Anwendungen;

Borgfelder-Heerstraße 52d, 2800 Bremen 33, Telefon 27 42 72

GW 2, A 3730 Telefon -2586

DWORATSCHEK, Sebastian, Dr. rer. pol., Dipl.-Wirtsch.-Ingenieur, Professor;

Wirtschaftswissenschaft mit dem Schwerpunkt Theorie und Praxis einzelwirtschaft-
licher Leitung und Organisation (inkl. elektron. Datenverarbeitung);

Trupe 12, 2804 Lillienthal, Telefon (0 42 98) 16 32

GW 2, B 2130, Telefon -3010-3595

GERSTENBERGER, Heide, Dr. disc. pol., Professorin;

Theorie der bürgerlichen Gesellschaft und des Staates;

Besselstraße 76, 2800 Bremen, Telefon 70 45 08

GW 2, B 3140, Telefon -2153 – Forschungssemester –

GRENDÖRFFER, Klaus, Dr. rer. pol., Professor;

Angewandte Wirtschaftstheorie einschließlich Ökonometrie und Statistik;

Richard-Wagner-Straße 34, 2800 Bremen, Telefon 34 51 76

GW 2, A 3790, Telefon -3073

HEIDE, Holger, Dr. sc. pol., Professor;

Stadt- und Regionalplanung unter besonderer Berücksichtigung der
Umweltplanung;

Nordholz 8, 2811 Warpe, Telefon (0 50 22) 12 48

GW 2, A 3740, Telefon -3069

HEIDENBERGER, Kurt, Dr. rer. pol., Professor;

Betriebswirtschaftslehre, insbesondere Unternehmensplanung;

Karl-Marx-Straße 14 d, 8500 Nürnberg 60, Telefon (0 91 22) 7 69 98

GW 2, B 3520, Telefon -4298

HICKEL, Rudolf, Dipl.-Volkswirt, Dr. rer. pol., Professor;

Politische Ökonomie mit den besonderen Schwerpunkten Bildungsökonomie und
Staatsökonomie;

Gustav-Pauli-Platz 17, 2800 Bremen, Telefon 3 47 91 49

GW 2, A 3750, Telefon -3070

- HÜTTNER, Manfred, Dr. rer. pol., Professor (pensioniert);**
Betriebswirtschaft;
Am Vierenberg 21, 2733 Hepstedt, Telefon (0 42 83) 1616
GW 2, A 3810, Telefon -3075
- HUFFSCHMID, Jörg, Dr. rer. pol., Professor;**
Politische Ökonomie der Bundesrepublik Deutschland unter besonderer
Berücksichtigung der materialistischen Analyse sozioökonomischer
Konzentrationsprozesse;
Rückertstraße 1–3, 2800 Bremen, Telefon 59 35 14 / 59 40 08
GW 2, A 3780, Telefon -3072
- KALMBACH, Peter, Dipl.-Volksw., Dr. oec. publ., Professor;**
Wirtschaftswissenschaft mit dem Schwerpunkt Verteilungstheorie und -politik;
Altmanstraße 21, 2800 Bremen, Telefon 3 47 97 66
GW 2, B 3060, Telefon -3276
- LANGE, Christoph, Dr. rer. pol., Professor;**
Betriebswirtschaftslehre, insbesondere Unternehmensrechnung;
Grenzweg 67b, 4600 Dortmund 30, Telefon (02 31) 46 55 55
GW 2, A 3770, Telefon -3077
- LEITHÄUSER, Gerhard, Dr. rer. pol., Professor;**
Wirtschafts- und Entwicklungspolitik;
Hastedter Osterdeich 202, 2800 Bremen, Telefon 44 42 28
GW 2, B 3780, Telefon -2594
- LEMPER, Alfons, Dr. rer. pol., Professor;**
Außenhandelslehre, Außenhandelspolitik, Internationale Wirtschafts-
beziehungen;
Am großen Feld 21, 2805 Stuhr II, Telefon (0 42 06) 76 20
GW 2, B 3131, Telefon -2259
- NIEDER, Peter, Dr. rer. pol., Professor;**
Wirtschaftswissenschaft mit dem Schwerpunkt Empirische Organisations- und
Personalforschung;
Katrepeler Landstraße 71, 2800 Bremen 33, Telefon 27 10 08
GW 2, B 3490, Telefon -3578
- SCHAEFER, Heinz, Dr. rer. pol., Professor;**
Wirtschaftswissenschaft mit dem Schwerpunkt Empirische Wirtschaftsforschung;
Graf-Engelbert-Straße 83, 4000 Düsseldorf 31, Telefon (02 03) 74 13 13
GW 2, B 3770, Telefon -3326/-2251 – Forschungssemester –
- SCHMÄHL, Winfried, Dr. rer. pol., Professor;**
Wirtschaftswissenschaft mit dem Schwerpunkt Sozialpolitik;
Osterdeich 133, 2800 Bremen
GW 1, A 1060, Telefon -4055
- SCHWIERING, Dieter, Dr. rer. pol., Professor;**
Wirtschaftswissenschaft mit dem Schwerpunkt Personalwesen, insbesondere
betriebliche Mitbestimmung;
Höhmannstraße 6, 1000 Berlin 33, Telefon (0 30) 8 26 23 36
GW 2, B 3720, Telefon -2540

SELL, Axel, Dr. sc. pol., Professor;

Wirtschaftswissenschaft mit dem Schwerpunkt internationale Wirtschaftsbeziehungen unter besonderer Berücksichtigung multinationaler Unternehmen;
Potsdamer Straße 23, 2807 Achim, Telefon (0 42 02) 8 36 85
GW 2, B 3700, Telefon -2167

STEIGER, Otto, Fil. Dr., Professor;

Allgemeine ökonomische Theorie und Praxis der ökonomischen Politik unter besonderer Berücksichtigung der Geschichte des Monetarismus und Fiskalismus;
Fesenfeld 32, 2800 Bremen 1, Telefon 7 60 86 / 70 43 96
GW 2, A 3760, Telefon -3071

STÖPPLER, Siegmund, Dr. rer. pol., Professor;

Betriebswirtschaftslehre, insbesondere Betriebsinformatik und Produktionswirtschaft;
Bismarckstraße 129, 2800 Bremen 1, Telefon 70 18 66
GW 2, B 3370, Telefon -2258, Telefax -4271

STUCHTEY, Rolf W., Dr. rer. pol., Professor;

Verkehrswissenschaften, Schwerpunkt Verkehrspolitik, Außenwirtschaft und Land-See-Logistik;
Institut für Seeverkehrswirtschaft und Logistik, Universitätsallee, 2800 Bremen 1
GW 1, Block A, Raum 2010, Telefon 2 20 96 10/11
Sprechzeiten: nach Vereinbarung

WOHLMUTH, Karl, Dr. rer. comm., Professor;

Vergleich ökonomischer Systeme unter besonderer Berücksichtigung der Arbeitsgebiete Wirtschaftslenkung in sozialistischen Ländern und Politische Ökonomie der unterentwickelten Regionen;
Am Lehester Deich 54, 2800 Bremen 33, Telefon 275 54
GW 2, A 3800, Telefon -3074 – Forschungssemester –

Privatdozenten

SHAMS, Rasul, Dr. rer. pol., Privatdozent;

Internationale Integrations- und Währungsfragen;
Altenburger Straße 2, 2800 Bremen 1, Telefon 49 40 47

Fachbereich 7 – Wirtschaftswissenschaft

– alle Räume befinden sich, soweit nicht anders angegeben, im Gebäude GW II -

Grundstudium

1. Fachsemester

VAK 7-001	Mikroökonomie, Wert- und Preistheorie Di 8 - 10 und Mi 10 - 12	gr. Hörsaal gr. Hörsaal	P. Kalmbach
VAK 7-002	Mathematik I Do 10 - 12	gr. Hörsaal	D. Denneberg
VAK 7-003	Betriebliches Rechnungswesen Di 15 - 17 Buchhaltung Fr 15 - 17 Bilanzierung	kl. Hörsaal gr. Hörsaal	R. Fischer WA D. Kortum LA
VAK 7-003	Betriebliches Rechnungswesen Mo 13 - 15 Kostenrechnung	gr. Hörsaal	Chr. Lange
VAK 7-004	Volkswirtschaftliche Gesamtrechnung Di 13 - 15	kl. Hörsaal	D. Ehrig WM
VAK 7-005	Kurs: Recht Mo 10 - 12 Di 10 - 12	B 1400 gr. Hörsaal	J. Degner LA
VAK 7-006	Kurs: Datenverarbeitung Mi 13 - 17	B 1400	U. Schnorrenberg WA

3. Fachsemester

VAK 7-007	BWL I Produktions- und Absatzwirtschaft Mo 9 - 13	gr. Hörsaal	M. Hüttner LA
VAK 7-008	BWL II Organisation und Personalwirtschaft Do 13 - 17	gr. Hörsaal	D. Schwiering
VAK 7-010	VWL I Makroökonomische Theorie, Beschäftigung Wachstum und Verteilung Mi 13 - 17	B 1410	O. Stelger
VAK 7-011	VWL II Internationale Wirtschaftsbeziehungen Di 9 - 13	B 1410	A. Sell
VAK 7-012	VWL III Wirtschaftspolitik Mo 15 - 19	gr. Hörsaal	R. Hickel

VAK 7-013	Statistik II Di 13 - 17	gr. Hörsaal	K. Britsch
-----------	----------------------------	-------------	------------

WAHLPFLICHTKURSE

VAK 7-015	Theoriegeschichte Di 8 - 10 Mi 13 - 15	B 2750 B 2750	P. Kalmbach
VAK 7-016	Wirtschaftsenglisch Do 15 - 19	B 2760	D. Smith LA
VAK 7-017	Einführung in die Wirtschaftssoziologie Mi 11 - 13	B 2750	R. Moll WM J. Wendt LA
VAK 7-018	Wirtschafts- und Sozialgeschichte: Dieser Kurs wird nur für ausländische Studenten angeboten Do 13 - 17	A 2090	U. Ziebarth
VAK 7-019	Politische Ökonomie und Wirtschafts- theorie Mi 9 - 13	B 2760	J. Huffschmid
VAK 7-020	Regionale und sektorale Strukturpolitik Mo 13 - 15	B 2760	W. Elsner LA

WAHLKURSE

VAK 7-021	Buchhaltung - Übungen Mi 9 - 11	B 2750	R. Fischer WA
VAK 7-022	Übungen zur makroökonomischen Theorie Fr 10 - 12	B 2760	O. Strecker WM
VAK 7-023	Propädeutikum Mathematik Do 13 - 15	B 2760	W. Manthey LA

HAUPTSTUDIUM

1. Neu beginnende Projekte:

PROJEKT:	Probleme älterer Arbeitnehmer - Veränderungen i.d. Arbeits- situation von Unternehmern in der 2. Hälfte des Erwerbsleben (Projektdauer: 2 Semester) - 1. Projektsemester -		
VAK 7-043	PP Ältere Arbeitnehmer 4 SWS Mi 13 - 17	B 2890	P. Nieder

VAK 12-139	AV	Personalwirtsch. Konsequenzen 'alternder' Belegschaften. Fort- u. Weiterbildung als personalwirtschaftl. Aktionsparameter	4 SWS	Do	13 - 17	GW I A 0010	G.A. Straka
VAK 7-044	AV	Veränderungen in der Arbeitssituation	4 SWS	Do	9 - 13	GW I A 0080	P. Nieder
VAK 7-045	AV	Betriebliche Sozialpolitik I	2 SWS	Mi	8 - 10	B 2890	W. Schmähel
VAK 7-046	AV	Übergang vom Erwerbsleben in die Nacherwerbsphase	2 SWS	Mi	10 - 12	B 2890	W. Schmähel
VAK 7-047	AV	Innovation und ältere Arbeitnehmer	2 SWS	Fr	13 - 15	B 2880	B. Bitzer LA
VAK 7-048	AV	Arbeit, Leistung und Alter. Soziologische Ansätze humaner Arbeitsgestaltung	2 SWS	Fr	15 - 17	B 2880	R. Moll WM
PROJEKT: Planung in modernen Fertigungsstrukturen (Projektdauer: 2 Semester)							
- 1. Projektsemester -							
VAK 7-024	PP	Produktionstheorie und Produktionsplanung I: Grundlagen	4 SWS	Di	8 - 10	GW I A 0080 GW I A 0080	S. Stöppler
VAK 7-025	AV	Übungen zur Produktionstheorie und Produktionsplanung	2 SWS	Di	10 - 12	GW I A 0080	K. Schebesch LA S. Stöppler
VAK 7-026	AV	Investitionsplanung I	4 SWS	Mi	17 - 21	B 2880	K. Heidenberger
VAK 7-027	AV	Kosten- und Deckungsbeitragsrechnung I	2 SWS	Di	13 - 15	GW I A 0080	S. Stöppler
VAK 7-028	AV	Übungen zur Kosten- und Deckungsbeitragsrechnung	2 SWS	Di	15 - 17	GW I A 0080	M. Rogalski LA R. Fischer WA
VAK 7-029	AV	CIM - Die Fabrik der Zukunft	2 SWS				B. Hirsch
VAK 7-030	AV	Operations-Research I: Lineare Optimierung	2 SWS	Mi	10 - 12	GW I A 0080	Chr. Bierwirth LA S. Stöppler

**PROJEKT: Internationalisierung des Controlling
(Projektdauer: 2 Semester)
- 1. Projektsemester -**

VAK 7-031	PP	Controlling mit Kennzahlen 2 SWS Mo 15 - 17	B 2760	Chr. Lange
VAK 7-032	AV	Konzernrechnungslegung als Informations- basis für das internationale Controlling 2 SWS Di 15 - 17	B 2760	Chr. Lange
VAK 7-033	AV	Investitions-Controlling I 2 SWS Di 17 - 19	B 2760	Chr. Lange
VAK 7-034	AV	Ausgewählte Probleme der Konzernrech- nungslegung und des Konzern-Controlling 2 SWS Mi 17 - 19	B 2760	Chr. Lange M. Hintze LA
VAK 7-036	AV	Entscheidungsverhalten 4 SWS Mi 13 - 17	B 2760	K. Britsch
VAK 7-037	AV	Management internationaler Projekte 4 SWS Do 9 - 13	B 2760	S. Dworatschek

**PROJEKT: Planung und Kontrolle in einem mittel-
ständischen Unternehmen
(Projektdauer: 2 Semester)
- 1. Projektsemester -**

VAK 7-038	PP	Aktuelle Probleme mittelständischer Unternehmen 2 SWS Mi 15 - 17	B 2750	D. Schwiering
VAK 7-039	AV	Planung- und Kontrollrechnung in einem mittelständischen Bauunternehmen 2 SWS Mi 17 - 19	B 2750	D. Schwiering
VAK 7-040	AV	Empirische Analyse des Einsatzes von Planungsinstrumenten in Unternehmen 2 SWS Fr 9 - 11	PC Raum FB8	D. Krause
VAK 7-041	AV	Strategische Unternehmensplanung 4 SWS Do 9 - 13	B 2750	K. Heidenberger
VAK 7-042	AV	Rechtl., techn. u. ökon. Aspekte d. Einführung e. Umweltcontrolling i. mittelst. Unternehmen verschied. Industriezweige 2 SWS Blockveranstaltung siehe Aushang im FB 7		B. Schärer LA

**PROJEKT: Ökonomie und Handlungskompetenz
 (Projektdauer: 2 Semester)
 – 1. Projektsemester –**

VAK 7-049	PP	Ökonomie und Handlungskompetenz 3 SWS Mo 15 - 18 B 2750	K. Grenzdröffer H. Heide J. Beck
VAK 7-050	AV	Betriebliche Handlungskompetenz 3 SWS Fr 10 - 13 B 2760	K. Grenzdröffer
VAK 7-051	AV	Gesellschaftliche Handlungskompetenz 3 SWS Mo 10 - 13 B 2750	H. Heide
VAK 7-052	AV	Neuere Entwicklungen in der kauf- männischen Berufsausbildung 3 SWS Di 13 - 16 B 2750	R. Drechsel
VAK 7-053	AV	Wissenschaft und Handlungskompetenz 3 SWS Di 10 - 13 B 2750	K. Grenzdröffer

**PROJEKT: Konjunktur und Strukturpolitik
 im Vereinigungsprozeß unter
 besonderer Berücksichtigung
 der Ost-/Westintegration
 (Projektdauer: 2 Semester)
 – 1. Projektsemester –**

VAK 7-054	PP	Konjunktur und Strukturpolitik im Ver- einigungsprozeß unter Berücksichtigung der Ost-/Westintegration 2 SWS Di 15 - 17 GW I A 0010	G. Leithäuser D. Ehrig WM
VAK 7-055	AV	Grenzen und Möglichkeiten deutscher Wirtschaftspolitik in der EG 4 SWS Di 9 - 13 GW I A 0010	G. Leithäuser
VAK 7-056	AV	Transformation ökonomischer Systeme: Vom Kapitalismus zum Sozialismus und von d. Kommandowirtschaft zur Geldwirtschaft 4 SWS Mo 15 - 19 B 2880	O. Steiger
VAK 7-057	AV	Markt und Plan im vereinten Deutschland 4 SWS Do 9 - 13 GW I A 0010	D. Ehrig WM
VAK 7-058	AV	Bundesverkehrswegeplanung und Verkehrs- politik im Vereinigungsprozeß 4 SWS Mi 17 - 21 B 2890	M. Zachcial

**PROJEKT: Struktur und Dynamik internationaler Märkte
(Projektdauer: 2 Semester)
– 1. Projektsemester –**

VAK 7-059	AV	Grundzüge der Markttheorie 4 SWS Di 13 - 17	B 2890	A. Lemper
VAK 7-060	AV	Regionale Marktstruktur und Integrationen 2 SWS Fr 9 - 11	B 2890	A. Lemper
VAK 7-061	AV	Theorie des internationalen Handels als Theorie internationaler Märkte 2 SWS Fr 11 - 13	B 2890	A. Lemper
VAK 7-062	AV	Internationale Technologiemarkte 2 SWS Mi 13 - 15	B 2880	A. Sell
VAK 7-063	AV	Internationale Land-/Seelogistik unter besonderer Berücksichtigung von Europa 4 SWS Mo 9 - 13	GW I A 0160	R. Stuchey

VERTIEFUNGSVERANSTALTUNGEN

Betriebswirtschaftlich orientierte Kurse

VAK 7-064	Planung und Steuerung von Technologietransfer 4 SWS Mi 9 - 13	B 1410	S. Dworatschek
-----------	------------------------------------------------------------------	--------	----------------

Volkswirtschaftlich orientierte Kurse

VAK 7-067	Ökonomische Grundlagen sozialer Sicherung II 1 SWS Blockveranstaltung	s. Aushang	W. Schmähl
VAK 7-068	Das föderale Finanzsystem Deutschland. Neugestaltung im Kontext der deutschen und EG-Integration 4 SWS Di 8 - 12	UB 1490	R. Hickel
VAK 7-069	Probleme der europäischen Integration 4 SWS Di 9 - 13	GW I A 0150	J. Huffs Schmid
VAK 7-070	Grundzüge des Verbraucherschutzes 4 SWS Fr 8 - 12	B 1630	W.Chr.Fischer
VAK 7-071	Soziale Aspekte in Entwicklungs- und Außenhandels-theorien 4 SWS Di 9 - 13	B 2760	H. Heide

Schwerpunktübergreifende Kurse

VAK 7-073	Energiewirtschaft und Energiepolitik - Problemaufriß				
	4 SWS	Mi	14 - 18	siehe Aushang	K. Traube

COLLOQUIEN

VAK 7-074	Weltwirtschaftliches Colloquium				
	2 SWS nach Vereinbarung				A. Lemper A. Sell K. Wohlmuth
VAK 7-075	Colloquium Wirtschaftstheorie				
	1 SWS	Mi	17 - 19 14-tägig		P. Kalmbach
	siehe Aushang				O. Steiger
VAK 7-076	Doktoranden-Colloquium:				
	Ökonomische Theorie der Sozialpolitik				
	2 SWS	Di	15 - 17	Schule am Barkhof	W. Schmähl



Auf direktem Wege
machen wir Ihnen ein interessantes Angebot
über **Ihr** spezielles Werk:

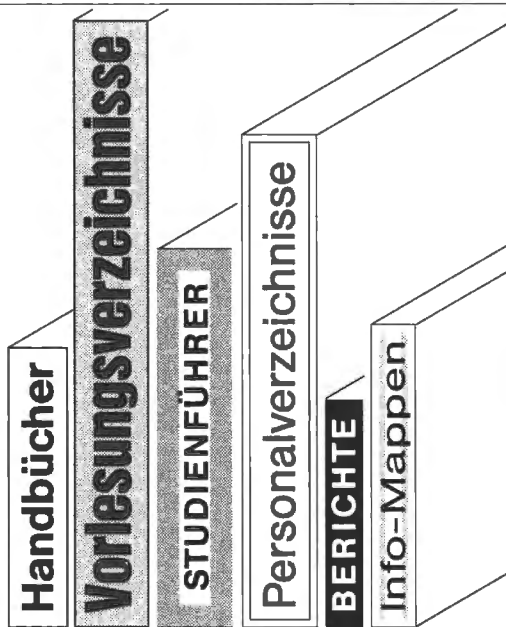

Rufen Sie uns an, wir führen gern
ein unverbindliches Gespräch mit Ihnen.

CONTEXT- VERLAG

6053 Obertshausen 1

0 61 04 / 48 41



Fachbereich 8 – Geographie/Geschichte/ Kulturgeschichte Osteuropas/Soziologie

Der Fachbereich 8 umfaßt die Studienfächer Geographie (Diplom/Lehramt), Geschichte (Magister/Lehramt), Kulturgeschichte Osteuropas (Magister) und Soziologie (Diplom). Ein Magisterstudium in Soziologie ist geplant.

Geographie

Für das Studium der Geographie sind zwei Abschlüsse möglich: das Staatsexamen und das Diplom. Im Fall des Staatsexamens müssen außer Geographie ein weiteres Schulfach sowie erziehungs- und gesellschaftswissenschaftliche Anteile studiert werden. Das Studium zum Diplom umfaßt neben dem Hauptfach Geographie zwei Nebenfächer, die aus einem Kanon von insgesamt 11 Nebenfächern auszuwählen sind. Die Auswahl richtet sich nach dem gewählten Studienschwerpunkt (entweder Human- oder Physiogeographie). Näheres ist den Studien- und Prüfungsordnungen zu entnehmen bzw. kann beim Studienberater erfragt werden.

Geschichte

Das Studium der Geschichte kann wahlweise mit dem staatlichen Examen für das Lehramt abgeschlossen werden und seit dem Wintersemester 1986/87 erstmals mit dem Examen Magister/Magistra Artium.

Das Lehrangebot ist für beide Richtungen nahezu identisch. Es orientiert sich an den Schwerpunktsetzungen in den Studien- und Prüfungsordnungen.

Im Hinblick auf das Lehramtsexamen ist in der ersten oder zweiten Studienhälfte ein selbständiger Unterrichtsversuch (Unterrichtseinheit) an einer Schule im Lande Bremen zu absolvieren, der im Magisterstudium durch ein Praktikum in der zweiten Studienhälfte ersetzt wird.

Im Rahmen eines Magisterstudiums können neben dem Hauptfach Geschichte ein zweites Hauptfach oder zwei Nebenfächer gewählt werden. Die sprachlichen Anforderungen sind in der Studienordnung geregelt.

Bei der Planung des Magisterstudiums ist zu berücksichtigen, daß bestimmte Lehrangebote in der ersten, andere in der zweiten Studienhälfte belegt werden müssen.

Kulturgeschichte Osteuropas

Die Kulturgeschichte Osteuropas kann seit dem WS 1988/89 als Hauptfach mit dem Abschluß Magister artium/Magistra artium studiert werden. Sie umfaßt drei Gegenstandsbereiche:

- Politische Kultur
- Alltagskultur
- Literatur und Kunst.

Grundsätzlich werden alle Länder Ost- und Ostmitteleuropas berücksichtigt; besondere Aufmerksamkeit gilt dabei Rußland/der Sowjetunion im 19. und 20. Jahrhundert.

Integraler Bestandteil des Studiums ist der Erwerb russischer Sprachkenntnisse. Für Studierende ohne (ausreichende) Vorkenntnisse des Russischen wird jeweils im Wintersemester ein sprachliches Propädeutikum durchgeführt.

Die Kulturgeschichte Osteuropas kann mit einem weiteren Hauptfach, mit zwei Nebenfächern oder mit einem Nebenfach und zwei Studienelementen kombiniert werden. Empfehlenswert ist die Kombination mit Geschichte, Kulturwissenschaft, Soziologie/Sozialwissenschaft.

Propädeutikum Russisch

Es ist vorgesehen, den Sprachunterricht im Umfang von 24 SWS stattfinden zu lassen. Einzelheiten entnehmen Sie bitte den nachfolgenden Ankündigungen.

Näheres zur Organisation des Propädeutikums und des Studiums kann bei dem Lektor für Russisch, Johannes Schultz (GW 2, B 1145, Telefon 218-2069), im Sekretariat der Forschungsstelle Osteuropa (GW 1, Telefon 218-36 87 und -35 68) und der Fachbereichsverwaltung 8 (GW 2, Telefon 218-30 93) erfragt werden

Soziologie

Diplom

Die nachfolgende Kurzbeschreibung des Diplomstudiengangs Soziologie basiert auf der Studien- und Prüfungsordnung Soziologie.

Das Selbstverständnis des Studiengangs wird durch folgendes Zitat aus der Studienordnung deutlich:

„Die Soziologie ist eine Erfahrungswissenschaft. Ihre Aufgabe ist die wissenschaftliche Untersuchung sozialen Handelns und gesellschaftlicher Verhältnisse. Soziologen müssen daher sowohl Theorien über den Gegenstandsbereich der Soziologie kennen als auch befähigt sein, die zur Erforschung unterschiedlicher sozialer Tatbestände angemessenen Methoden anzuwenden und in Verbindung von theoretischer und empirischer Analyse zur Klärung und Lösung gesellschaftlicher Probleme beizutragen.“

Im Rahmen des Soziologiestudiums muß ein Pflichtnebenfach (Jura oder Wirtschaftswissenschaft) studiert werden. Auf Wunsch können ein oder zwei weitere Nebenfächer studiert werden, deren Wahl freisteht. Dabei liegt der Schwerpunkt des Studiengangs in der Ausbildung in empirischer Sozialforschung.

Nach dem Grundstudium, das mit dem Vordiplom abschließt, wird im Hauptstudium eine Spezialisierung und Vertiefung angeboten.

Die Spezialisierung erfolgt sowohl im Bereich der speziellen Soziologien und des Nebenfachs als auch im Bereich der empirischen Sozialforschung einschließlich wissenschaftstheoretischer und forschungslogischer Fragestellungen. Der empirische Bereich schließt mit dem verpflichtenden Soziologiepraktikum auch die Anwendung des erworbenen Wissens ein. Vertieft wird auch der Bereich allgemeiner soziologischer Theoriebildung auf dem Hintergrund der Analyse mikro- und makrosozialer Situationen und des Theorievergleichs.

Magister

Ab dem Wintersemester 1991/1992 wird der Magisterstudiengang Soziologie gemeinsam von den Studiengängen Soziologie (FB 8) und Sozialwissenschaft (FB 9) angeboten. Im Rahmen des Magisterstudiums ist Soziologie als Haupt- oder Nebenfach wählbar, außerdem besteht ein Angebot von drei Studienelementen (Soziologische Theorien einschl. Wissenschaftstheorie; Spezielle Soziologie und Sozialstrukturanalyse; Methoden der empirischen Sozialforschung). Der Studiengang wird verwaltungsmäßig im Fachbereich 9 betreut.

Das Studium des Magisterfachs Soziologie gliedert sich in das Grund- und das Hauptstudium. Während im Grundstudium in den Prüfungsgebieten

- Soziologische Theorien einschl. Wissenschaftstheorie,
- Spezielle Soziologie,
- Sozialstrukturanalyse,
- Methoden mit den Teilgebieten a) Methoden der empirischen Sozialforschung und b) Methoden der Statistik

grundlegendes Wissen erworben wird, dient das Hauptstudium der individuellen Schwerpunktbildung. Neben dem Besuch von Kursen und Seminaren kann im Hauptstudium - je nach Angebot - auch in einem Projekt studiert werden.

Die Magisterprüfungsordnung sieht als Abschluß des Grundstudiums eine Zwischenprüfung vor, die im Fach Soziologie durch den Erwerb der in der Prüfungsordnung vorgesehenen studienbegleitenden Leistungsnachweise erfolgt. Die Abschlußprüfung setzt sich aus den im Hauptstudium erworbenen, benoteten studienbegleitenden Leistungsnachweisen sowie der mündlichen Prüfung zusammen. Bei Wahl von Soziologie als **1. Hauptfach** kann auch die Magisterarbeit in diesem Fach geschrieben werden.

Für Beratung und Auskünfte steht Herr Dipl. Soz. G. Zacharias zur Verfügung (GW 2, Raum B 3460, Sprechzeit: Freitag 10.00-12.00 Uhr und nach Vereinbarung).

	Raum	Ruf
Sprecher des Fachbereiches		
Prof. Dr. Hans Kloft	GW 2, B 1070	-2466
Fachbereichssekretär		
Jürgen Sterzik	GW 2, A 2250	-3092
Geschäftsstelle für den Fachbereichsrat		
Jörg-Olaf Thöle	GW 2, A 2230	-3093
Geschäftsstelle für die Studiengänge		
Jörg-Olaf Thöle	GW 2, A 2230	-3093
Der Beauftragte für die Lehre im Studiengang Geographie		
Prof. Dr. Gerhard Bahrenberg	GW 2, A 1130	-3038
Der Beauftragte für die Lehre im Studiengang Geschichte		
Prof. Dr. Dieter Hägermann	GW 2, A 1540	-3476
Studienfachberater im Studiengang Geschichte		
Prof. Dr. Jörg Schmidt	GW 2, B 1470	-3111
Beauftragter für die Lehre im Studiengang Kulturgesch. Osteuropas		
Prof. Dr. Klaus Staedtke	GW 2, B 1081	-4120
Der Beauftragte für die Lehre im Studiengang Soziologie		
Prof. Dr. Dettel Krause	GW 2, B 3590	-2082
Vetreter:		
Prof. Dr. Ansgar Weymann	GW 2, A 4721	-2041

Der Fachbereich ist auch unter dem Telefax-Anschluß 2183625 zu erreichen.

Fachbereich 8

Zum Lehrveranstaltungsprogramm für das Wintersemester 1991/92

Die Veranstaltungs-Kennziffern werden wie folgt vorgesehen:

8-001	–	8-010	Einführungsveranstaltungen für den Studiengang Geographie
8-011	–	8-219	Einzelveranstaltungen für den Studiengang Geographie
8-220	–	8-300	Projekte und Projektveranstaltungen für den Studiengang Geographie
8-301	–	8-350	Einführung, Geschichtstheorie, Fachmethodik und Fachdidaktik für den Studiengang Geschichte
8-351	–	8-400	Projekte und Projektveranstaltungen für den Studiengang Geschichte
8-401	–	8-650	Einzelveranstaltungen für den Studiengang Geschichte
8-651	–	8-700	Einzelveranstaltungen für den Studiengang Kulturgeschichte Osteuropas
8-701	–	8-800	Soziologie – Grundstudium
8-801	–	8-950	Soziologie – Hauptstudium

Die Angaben über Ort und Zeit der Lehrveranstaltungen können sich ändern. Wir verweisen darauf, daß zum Ende des Sommersemesters 1991 eine vorläufige Liste der Lehrveranstaltungen am Schwarzen Brett des Fachbereichs 8 ausgehängt wird.

Das gesamte Lehrveranstaltungsangebot mit gewissen notwendigen Änderungen hängt zum Semesterbeginn am Schwarzen Brett des Veranstaltungsbüros und des Fachbereichs 8. Hier befinden sich auch die Anschläge über die Sprechzeiten der Hochschullehrer.

Die nachstehend für die Fächer Geographie, Geschichte, Kulturgeschichte Osteuropas und Soziologie aufgeführten Lehrveranstaltungen sind nur für das angegebene Fach als studiengangsbezogen ausgewiesen und anerkannt. Dies schließt jedoch nicht aus, daß einzelne Lehrveranstaltungen auch für andere Studiengänge, z. B. für Politik oder EGW anerkannt worden sind. In diesen Fällen sollte in dem Veranstaltungsteil des betreffenden Fachbereichs nachgeschlagen oder ggf. bei dem zuständigen Fachbereich nachgefragt werden.

Als zusätzliche Information zum Ablauf der Lehrveranstaltungen haben die Studiengänge Geographie, Geschichte, Kulturgeschichte Osteuropas und Soziologie jeweils ein kommentiertes Veranstaltungsverzeichnis herausgegeben, das Sie bei der Verwaltung des Fachbereichs (Raum A 2220, GW 2) erhalten können.

Studiengang Geographie

Professorinnen/Professoren/Privatdozenten

BAHRENBERG, Gerhard, Dr. rer. nat., Professor;

Sozial- und Wirtschaftsgeographie;

Cordesweg 22, 2804 Lilienthal, Telefon (0 42 98) 3 19 22

GW 2, B 1130, Telefon -3038

Sprechzeiten: Mo 15.00–16.00 Uhr

EHLERS, Manfred, Dr. rer. nat., Privatdozent;

Physiogeographie mit den Schwerpunkten Quartärforschung und Morphodynamik;

Geologisches Landesamt, Oberstraße 88, 2000 Hamburg 13, Telefon (040) 41 23 26 41

KRIETER, Manfred, Dr. rer. nat., Professor;

Physiogeographie mit dem Schwerpunkt Geoökologie;

Martin-Brüns-Straße 1, 2807 Achim-Bierden, Telefon (0 42 02) 6 25 42

FVG M 1010, Telefon -2936

Sprechzeiten: Do 10.00–12.00 Uhr und nach Vereinbarung

ROHR, von, Hans-Gottfried, Dr. rer. nat., Privatdozent;

Wirtschafts- und Sozialgeographie mit besonderer Berücksichtigung der
Angewandten Geographie;

Grenzweg 50, 2110 Buchholz

Senatskanzlei Hamburg, Poststraße 11, 2000 Hamburg 36, Telefon (0 40) 36 81 21 49

STÄBLEIN, Gerhard, Dr. rer. nat., Professor

– siehe FB 5 –

TAUBMANN, Wolfgang, Dr. phil., Professor;

Geographie mit dem Schwerpunkt Kulturgeographie;

Barbarossastraße 47, 2800 Bremen 44, Telefon 44 15 25

GW 2, B 1125, Telefon -3682

Sprechzeiten: nach Vereinbarung

Wissenschaftliches Personal

HEMPEL, Ludwig, Dr. rer. nat., Professor, Lehrbeauftragter;

Physische Geographie;

Weyerstraßweg 10, 4400 Münster, Telefon (02 51) 86 24 12

HECHT-EL MINSHAWI, Beatrice, Dr. phil., Lehrbeauftragte;

Sielwall 67, 2800 Bremen 1, Telefon 70 04 02

HOCHSCHILD, Volker, Dipl.-Geograph, wiss. Mitarbeiter;

GEO 5070, Telefon -3495

JANDER, Lothar, Dr. rer. nat., Lehrkraft für bes. Aufgaben;

Geographie mit dem Schwerpunkt Didaktik der Geographie;

Groß Hollwedel, 2830 Basum, Telefon (0 42 41) 45 02

GW 2, B 1080, Telefon -3345 (beurlaubt)

KÄHLER, Wolf-Michael, Dr., wiss. Mitarbeiter;
Rechenzentrum der Universität, MZH 4092, Telefon 218 - 3577

MOSE, Ingo, Dr., Lehrbeauftragter;
Zum Huchtinger Bahnhof 38, Telefon 58 48 49
Universität Osnabrück, Standort Vechta, Telefon (0 44 41) 1 5415

SCHIERBLING, Silvia, Dipl.-Geographin, wiss. Mitarbeiterin;
GEO 5080, Telefon -3421

SCHOER, Jürgen, Dr., Lehrbeauftragter;
Werderstraße 101, 2800 Bremen 1

SCHORMANN, Ruth, Lehrbeauftragte;
Adlerstraße 4, 2800 Bremen, Telefon 32 35 13

STRÜMLER, Helmut, Lehrbeauftragter;
Didaktik der Geographie;
Auf der Dohnhorst 6, 2862 Worpswede, Telefon (0 4792) 7731

ZARSTECK, Ralf, Diplom-Geograph, wiss. Mitarbeiter;
2800 Bremen 1, Telefon 70 36 60
GW 2, B 1120, Telefon 35 20

Alles aus einer Hand!

6053 Obertshausen · Telefon 0 61 04 / 48 41

Entwurf · Layout · Grafik · Lithos · Fotosatz · Handsatz · Anzeigenwerbung

CONTEXT- VERLAG

Buch- u. Offsetdruck

STUDIENGANG GEOGRAPHIE

Für die Studienanfänger wird eine Einführungsveranstaltung in der ersten Woche zum Geographiestudium angeboten: Montag, 14.10.1991 um 10.00 Uhr in Raum B 1150, GW 2

Block Eingangsphase Lehrerbildung

- | | | | |
|-------|---|--------------------------------------------------------------------------------------------------------------------------------------------------------------------------|-----------------------------------------------------------|
| 8-001 | V | Standort Bremen -
Einführung in das Studium der
Geographie für Erstsemester
1 SWS
L: P, S1, S2
D: G
Di 15.10. - Fr 18.10.91 ganztägig, s. Aushang FB 8 | G. Bahrenberg
M. Krieter
G. Stäblein
W. Taubmann |
| 8-020 | K | Einführung in das Schulwesen,
einschl. Hospitation und Aus-
wertung
2 SWS
L: P, S1, S2
Do 8-10, B 1150, GW 2 u.n.V. | H. Hanefeld(PL)
N.N.(PL) |

INZELVERANSTALTUNGEN - GRUNDSTUDIUM

- | | | | |
|-------|---|--------------------------------------------------------------------------------------------------------------------------------------------------------------------------|-----------------------------------------------------------|
| 8-001 | V | Standort Bremen -
Einführung in das Studium der
Geographie für Erstsemester
1 SWS
L: P, S1, S2
D: G
Di 15.10. - Fr 18.10.91 ganztägig, s. Aushang FB 8 | G. Bahrenberg
M. Krieter
G. Stäblein
W. Taubmann |
| 8-002 | K | Einführung in die Didaktik
der Geographie
2 SWS
L: P, S1, S2
D: G
Di 8.30-10.00, B 1150, GW 2 | I. Mose(LB) |
| 8-003 | K | Einführung in die Physiogeographie
mit 2 Geländetagen
4 SWS
L: S1, S2
D: G
Mi 13-15 u. Do 10-12, Studio I, UB, Beginn: 23.10.91 | G. Stäblein |
- Zu dem Kurs 8-003 wird ein zweistündiger Begleitkurs angeboten, s. Aushang im Fachbereich 8
- | | | | |
|-------|---|-------------------------------------------------------------------------------------------------------------------------|--------------------|
| 8-004 | K | Einführung in die geoökologischen
Laborarbeitsmethoden
3 SWS
L: S1, S2
D: G
Blockkurs 7.-11.10.91 im.FVG | M. Krieter
u.a. |
|-------|---|-------------------------------------------------------------------------------------------------------------------------|--------------------|

8-005 K Einführung in die Kartographie W. Taubmann
 3 SWS
 L: P, S1, S2
 D: G
 Do 15-18, MZH 1380

Zu dem Kurs 8-005 wird ein zweistündiger Begleitkurs angeboten, s. Aushang im Fachbereich 8

8-060 K Mathematik f. Geographen R. Schor-
 (Erstsemester) mann(LB)
 3 SWS
 L: P, S1, S2
 D: G
 Mi 10-13, B 1150, GW 2

EINZELVERANSTALTUNGEN - GRUND- UND HAUPTSTUDIUM

8-101 K Die neuen Bundesländer: Wirtschafts- W. Taubmann
 und sozialgeographische Entwicklungen
 und Perspektiven (Vorprojekt)
 2 SWS
 L: S1, S2
 D: G,H
 Do 10-12, B 1150, GW 2

8-105 K Übungen zum Prozeß der Subur- G. v. Rohr
 banisierung und seiner Beeinflußung
 2 SWS
 L: S1, S2
 D: G, H
 Fr 15-19, 14-tägig, B 1150, GW 2, Beginn:25.10.91

8-110 S Landeskunde Indien - Nachbereitung G. Bahrenberg
 der Exkursion (nür für Teilnehmer
 der Exkursion)
 1 SWS
 L: S1, S2
 D: G,H
 Di 15-17, 14-tägig, B 1150, GW 2, Beginn: 15.10.91

8-120 V Einführung in die Hydrographie M. Krieter
 2 SWS
 L: S1, S2
 D: G,H
 Do 8-10, B 2900, GW 2

8-121 K Physiogeographie Nordwestdeutschlands L. Hempel(LB)
 2 SWS
 L: S1, S2
 D: G,H
 Fr 9-13, 14-tägig, B 1150, GW 2, Beginn: s. Aushang FB 8

8-125	GP	Kartierung und Analyse von Fließgewässern in der Region Bremen - Unterweser (5 Geländetage und Laborauswertung; ersatzweise Methodenschein für Physiogeographen) 3 SWS L: S1, S2 D: G,H n.V. ZB Geo 5020, erstmalig 22.10.91	G. Stäblein S.Schierbling(LB)
8-126	GP	Geomorphologische Kartierung und Umwelterhebung/Eschwege (8 Geländetage) Nordhessen-Thüringen L: S1, S2 D: G,H 7.-14.10.91 in Eschwege	G. Stäblein
8-130	V	Probleme angewandter Quartärforschung 2 SWS L: S1, S2 D: G, H Di 17-19, B 1150,GW 2	J. Ehlers
8-135	K	Frauenleben in verschiedenen Kulturen, III.Teil 2SWS L: S1, S2 D: G,H Blockkurs, Ersttreff 23.10.91, 10-12 Uhr 30.11. u. 6./7.12.91	B. Hecht- El Minshawi(LB)
8-140	K	Statistik II: uni- und bivariate Methoden 3 SWS L: P, S1, S2 D: G,H Mo 15-18, B 1150, GW 2	R. Schormann(LB)
Zu Kurs 8-140 wird ein 2-stündiger Begleitkurs angeboten, bitte Aushang im FB 8 beachten.			
8-141	K	Einführung in das statistische Analysepaket SPSS/PC 2 SWS L: S1, S2 D: G,H Mi 10-12, MZH 4210/4230, Beginn: 23. 10. 91	W. Kähler(LB)
8-150	K	Unterrichtseinheiten für den Sachunterricht mit besonderer Berücksichtigung geographischer Themen 2 SWS L: P, S1, D: G, H nach Vereinbarung	H.Strümpfer(LB)

8-160	Ko	Geographisches Kolloquium 2 SWS L: S1, S2 D: G, H, Do 18-20, B 1150, GW 2	G. Bahrenberg M. Krieter G. Stäblein W. Taubmann
-------	----	---------------------------------------------------------------------------------------	-----------------------------------------------------------

EINZELVERANSTALTUNGEN - HAUPTSTUDIUM

8-201	K	Lektürekurs zu neueren Ansätzen in der Geographie 1 SWS L: S1, S2 D: H Di 15-17, 14-tägig, B 1150, GW 2, Beginn: 22.10.91	G. Bahrenberg
-------	---	------------------------------------------------------------------------------------------------------------------------------------------	---------------

8-202	S	Umweltprobleme moderner Gesellschaften 2 SWS L: S1, S2 D: H Di 10-12, B 1150, GW 2	G. Bahrenberg
-------	---	------------------------------------------------------------------------------------------------	---------------

8-205	K	Methoden und Modelle der Raumanalyse (mit Übungen) 3 SWS L: S2 D: H Mi 15-18, B 1150, GW 2	W. Taubmann
-------	---	-----------------------------------------------------------------------------------------------------------	-------------

Zu Kurs 8-205 wird ein 2-stündiger Begleitkurs angeboten, bitte Aushang im FB 8 beachten.

8-210	S	Forschungsseminar: Aktuelle Ansätze und Methoden der Physiogeographie 2 SWS L: S1, S2 D: H Mi 15-17, ZB Geo 5020	G. Stäblein
-------	---	---------------------------------------------------------------------------------------------------------------------------------	-------------

8-212	K	Boden- und Gewässeranalytik für Fortgeschrittene 3 SWS L: S1, S2 D: H Blockkurs 28.10.-1.11.91 in R 0160, FVG	M. Krieter u. Mitarbeiter
-------	---	------------------------------------------------------------------------------------------------------------------------------	------------------------------

8-213	V	Trinkwasser - Gewinnung und Aufbereitung 2 SWS L: S1, S2 D: H Do 16-18, B 1150, GW 2	J. Schoer(LB)
-------	---	-----------------------------------------------------------------------------------------------------	---------------

8-215	K	Computerkartographie und Geographische Informationssysteme 3 SWS L: S1, S2 D: H Do 15-18, A 2510, GW 2 Einführungsveranstaltung 1.-4.10.91, 9-17 Uhr, A 2510, GW 2	G. Stäblein V. Hochschild(LB)
8-216	K	Statistik III: Multivariate Methoden 3 SWS L: S2 D: H Mo 10-13, B 1150, GW 2, Beginn: 21.10.91	G. Bahrenberg

Zu Kurs 8-216 wird ein 2-stündiger Begleitkurs angeboten, bitte Aushang im FB 8 beachten.

PROJEKTE

PROJEKT: Boden- und Gewässerbelastung in humiden und ariden Zonen			
2. Projektsemester			
8-220	PP	Boden- und Gewässerbelastung in humiden und ariden Zonen 2 SWS L: S1, S2 D: H n.V.	M. Krieter J. Schoer(LB) N.N.(PL) H. Hanefeld(PL)
8-004	K	Einführung in die geoökologischen Laborarbeitsmethoden 3 SWS L: S1, S2 D: G Blockkurs 7.-11.10.91 im FVG	M. Krieter u.a.
8-120	V	Einführung in die Hydrographie 2 SWS L: S1, S2 D: G,H Do 8-10, B 2900, GW 2	M. Krieter
8-212	K	Boden- und Gewässeranalytik für Fortgeschrittene 3 SWS L: S2 D: H Blockkurs 28.10.-1.11.91 in R 0160, FVG	M. Krieter u. Mitarbeiter
8-213	V	Trinkwasser - Gewinnung und Aufbereitung 2 SWS L: S1, S2 D: H Do 16-18, B 1150, GW 2	J. Schoer(LB)

8-224	UE	Vorbereitung, Durchführung und Auswertung einer Unterrichtseinheit 2 SWS L: S1 D: G,H n.V.	N.N.(PL)
8-225	UE	Vorbereitung, Durchführung und Auswertung einer Unterrichtseinheit 2 SWS L: S2 D: G,H Mi 8-10, B 1150, GW 2 u.n.V.	H. Hanefeld(PL)

Studiengang Geschichte

Professorinnen/Professoren/Privatdozenten

ALFF, Wilhelm, Dr. phil., Professor (emeritiert);
Vergleichende neuere Sozialgeschichte Deutschlands, Frankreichs und Italiens;
Mathildenstraße 29, 2800 Bremen 1, Telefon 7 60 63
GW 2, B 2300
Sprechzeiten: nach Vereinbarung

BARROW, Logie, Dr. phil., Professor;
– siehe FB 10 –

EICHWEDE, Wolfgang, Dr. phil., Professor;
Geschichte und politische Systeme sozialistischer Länder;
Elsasser Straße 10, 2800 Bremen 1, Telefon 3 49 85 68
GW 1, C 2350, Telefon -2216
Sprechzeiten Mi. 14.00–15.00 Uhr

GEISS, Imanuel, Dr. phil., Professor;
Geschichte mit dem Schwerpunkt Neueste Geschichte einschließlich
Geschichte der sogenannten 3. Welt;
Mommensenstraße 46, 2800 Bremen, Telefon 44 87 39
GW 2, B 3570, Telefon -2080/-3113
Sprechzeiten: nach Vereinbarung

HÄGERMANN, Dieter, Dr. phil., Professor;
Geschichte mit dem Schwerpunkt mittelalterliche Geschichte;
Hermann-Frese-Straße 26, 2800 Bremen, Telefon 25 31 14
GW 2, B 1540, Telefon -3476
Sprechzeiten: Mo. 12.00–13.00 Uhr

HAHN, Manfred, Dr. phil., Professor;
Geschichte der bürgerlichen Gesellschaft; Geschichte der politischen Theorie,
insbesondere der Theorien der sozialen Bewegung;
Rabienstraße 28A, 2862 Worpswede, Telefon (0 47 92) 21 18
GW 2, B 3580, Telefon -2081
Sprechzeiten: Di 10.00–11.00 Uhr

HAUPT, Heinz-Gerhard, Dr. phil., Professor;
Neuere Sozialgeschichte Frankreichs;
Gleimstraße 3, 2800 Bremen 1, Telefon 7 35 62
GW 2, A 4250, Telefon -3028 (beurlaubt)

HOERDER, Dirk, Dr. phil., MA., Professor;
– siehe FB 10 – (beurlaubt)

HOLL, Karl, Dr. phil., Professor;
Geschichte mit den Schwerpunkten Deutsche Parteiengeschichte und
Deutsche Zeitgeschichte;
Beethovenstraße 25, 2800 Bremen, Telefon 34 12 52
GW 2, B 3680, Telefon -2880 – Forschungssemester –

- KLOFT, Hans, Dr. phil., Professor;**
Geschichte mit dem Schwerpunkt Alte Geschichte;
Wernigerodestraße 36, 2800 Bremen, Telefon 49 18 15
GW 2, B 1070, Telefon -2466
Sprechzeiten: Do 17.00 Uhr
- LUDWIG, Karl-Heinz, Dr. phil., Professor;**
Geschichte, insbesondere Sozialgeschichte und Technikgeschichte;
Modersohnweg 13, 2800 Bremen 33, Telefon 25 25 45
GW 2, B 1550, Telefon -2118
Sprechzeiten: Di 12.00-13.00 Uhr
- MACHTAN, Lothar, Dr. phil.; Privatdozent**
Neuere Geschichte mit dem Schwerpunkt Sozialgeschichte des 19. u. 20. Jahrhunderts
Parkallee 16, 2800 Bremen 1, Telefon 34 46 87
GW 2, A 4750, Telefon -3111
Sprechzeit: Mo 12.00 - 13.00 Uhr
- MÜLLER, Dirk H., Dr. phil., Privatdozent;**
Neuere Deutsche Sozialgeschichte;
Fregestraße 72, 1000 Berlin 41, Telefon (0 30) 8 51 56 71
- NOLLÉ, Johannes, Dr. phil., Privatdozent;**
Alte Geschichte mit besonderer Berücksichtigung der historischen Grundwissenschaften;
Kommission für alte Geschichte und Epigraphik des Deutschen
Archäologischen Instituts, Amalienstr. 73 b, 8000 München 40,
Telefon: (089) 28 10 45
- RECH, Manfred, Dr. phil., Professor;**
Ur- und Frühgeschichte
Der Landesarchäologe, Ronzelenstr. 51, 2800 Bremen 33, Telefon 496 3390
Sprechzeiten: nach den Veranstaltungen
- SCHMIDT, Jörg, Dr. phil., Professor;**
Curriculumentwicklung im sozialökonomischen Lernbereich;
Gartenweg 3, 2802 Ottersberg, Telefon (0 42 05) 82 26
GW 2, B 1470, Telefon -3109
Sprechzeiten: Fr 11.00-12.00 Uhr und n.V.
- SCHWARZWÄLDER, Herbert, Dr. phil., Professor; (emeritiert)**
Geschichte und Didaktik des Geschichtsunterrichts;
Torgauer Straße 7, 2800 Bremen, Telefon 35 22 18
GW 2, B 2450, Telefon -3016
- STEINBERG, Hans-Josef, Dr. phil., Professor;**
Geschichte der Arbeiterbewegung und ihrer Theorien, Europäische
Geschichte des 19. u. 20. Jahrhunderts mit dem Schwerpunkt
Geschichte der Parteien und Verbände;
Weyertal 47, 5000 Köln 41
GW 2, A 2640, Telefon -2036/-2364 – Forschungssemester –

WAGNER, Wilfried, Dr. phil., Professor;
Politik mit dem Schwerpunkt Theorie und Praxis sowie Geschichte
der politischen Bildung unter besonderer Berücksichtigung der Arbeiterbildung;
Vagtstraße 43/44, 2800 Bremen 1, Telefon 7 44 50
GW 2, A 4750, Telefon -3111
Sprechzeiten: Di 12.00-13.00 Uhr

Wissenschaftliches Personal

- BIESOLD, Horst, Dr. phil., Lehrbeauftragter;
Voltastraße 11, 2800 Bremen 33, Telefon 25 26 71
GW 2, A 4345, Telefon -2950
Sprechzeiten Mi 12.00-13.00 Uhr in A 4345
- CZECH-SCHNEIDER, Raphaela, wiss. Mitarbeiterin;
Agathastr. 53, 4400 Münster, Telefon (02 51) 61 60 78
Sprechzeiten: nach der Veranstaltung
- DETTE, Christoph, Dr. phil., Lehrbeauftragter;
Mathildenstr. 5, 2800 Bremen 1, Telefon: 70 16 34
Sprechzeiten: nach der Veranstaltung
- DICKMANN, Elisabeth, Dr., wiss. Mitarbeiterin;
Eislebener Straße 33, 2800 Bremen 41
GW 2, B 2710, Telefon -2062
Sprechzeiten: Do 12.00-13.00 Uhr
- ELSMANN, Thomas, Dr., Lehrbeauftragter;
Heinstr. 25, 2800 Bremen, Telefon 21 97 23
GW 2, B 1070, Telefon -2466
Sprechzeiten: n. V.
- FRIESE, Marianne, Lehrbeauftragte;
Weberstr. 7, 2800 Bremen 1
GW 2, B 2045, Telefon: -3567
Sprechzeiten: Mo 12.00-13.00 Uhr
- HEBERER, Thomas, Prof., Dr., Lehrbeauftragter;
Wilhelmstr. 3, 2808 Syke
- HEINTZE, Dieter, Dr., Lehrbeauftragter
Treseburger Str. 29, 2800 Bremen, Telefon 44 33 98
- JAENE, Hartmut, wiss. Mitarbeiter;
Universitätsbibliothek, Telefon -3637
- KNOLL, Gerhard, Dr. phil., Akad.Rat/wiss. Mitarbeiter;
GW 2, A 2530, Telefon -3411, privat 7 43 41
- MARSSOLEK, Inge, Dr. phil., Lehrbeauftragte;
Walldammstr. 6, 2800 Bremen, Telefon: 53 34 23
Forschungs- und Bildungsstätte zur Geschichte der
Arbeiterbewegung, Telefon 498 61 62

- MENZEL, Kathrin, Dr., Lehrbeauftragte;
Triebelstr. 7, 5100 Aachen
- MITSCHERLICH, Thomas, Lehrbeauftragter;
Friedensallee 3, 2000 Hamburg, Telefon (040) 3 90 97 34
Bremer Institut Film/Fernsehen, Telefon 32 80 95
- MÜLLER, Hartmut, Dr., Lehrbeauftragter;
Staatsarchiv Bremen, Telefon 361 6214
- SACHSE, Burkhard, Lehrbeauftragter;
GW 2, A 4750, Telefon -3111
- SCHELZ-BRANDENBURG, Till, Lehrbeauftragter
GW 2, A 2640, Telefon -2036, -2364
- SCHÖCK-QUINTEROS, Eva, Dr. phil., Lehrbeauftragte
Querreihe 48, 2804 Lilienthal, Telefon (0 47 92) 29 02
- TREGER, Angela, Dr. phil., Lehrbeauftragte;
Wittsfeld 14, 2900 Oldenburg
Sonderforschungsbereich 186, FVG W, Telefon -4162
- WIELAND, Lothar, Dr. phil., Lehrbeauftragter;
Schillerstr. 90, 2850 Bremerhaven

Studiengang Geschichte (Lehramt und Magister)

Für die Studienanfänger wird eine Einführungsveranstaltung in der ersten Woche zum Geschichtsstudium angeboten: Mittwoch, den 16. Oktober 1991 um 10 Uhr in B
GW 2

Ringvorlesung

8-590	V	Geschichtswissenschaft in Bremen 2 SWS L: P, S1, S2 Mag: G,H Mi 16-18, B 2900, GW 2 Bitte Ankündigung in FB 8 beachten.	alle Prof. im FB 8+10
-------	---	----------------------------------------------------------------------------------------------------------------------------------------	--------------------------

BLOCK EINGANGSPHASE LEHRERBILDUNG EINFÜHRUNGSVERANSTALTUNGEN

- Pflichtveranstaltungen im Studiengang Magister/Magistra -

8-301	K	Grundkurs: Einführung mittelalterliche Geschichte. -Rittertum 1100-1500- 2 SWS L: P, S1, S2 Mag: G Mo 13-15, B 2880, GW 2	C. Dette(LB)
8-302	K	Grundkurs: Einführung in die Neuere Neueste und Zeitgeschichte Geschichte Europas - von Kolumbus (1492) bis zur Gegenwart 2 SWS L: P, S1, S2 Mag: G Do 10-12, B 2900, GW 2	I. Geiss

Zu den Grundkursen soll ein 2-stündiger Begleitkurse (Tutorien) mit studentischen Hilfskräften (höhere Semester) durchgeführt werden. Bitte Aushang im Fachbereich 8 beachten.

GESCHICHTSTHEORIE UND FACHMETHODIK

12-502	K	Historische Voraussetzungen- Zeitgenössische Konflikte 2 SWS L: S1, S2 Mag: G,H Mo 10-12, s. Aushang FB 10	I. Geiss F. Boldt
8-313	K	Quellen und Hilfsmittel zur national- sozialistischen „Erbgesundheitspraxis“ 2 SWS L: P, S1, S2 Mag: G Mi 15-17, A 4345, GW 2	H. Biesold(LB)

8-315	K	Einführung in das Literaturdatenbank-system ALLEGRO für Historiker, mit spezieller Berücksichtigung der Indexierung historischer Zeitschriftenbestände 2 SWS L: P, S1, S2 Mag: G,H Do 13-15, A 2510, GW 2	H. Jaene(LB)
8-316	K	EDV-Auswertung einer Bibliographie zum Thema Terrorismus -Fortsetzung- 2 SWS L: P, S1, S2 Mag: G,H Di 15-18, A 2510, GW 2	P. Müller(LB)
8-317	K	Einführung in die EDV und die sie nutzenden geschichtswissenschaftlichen Methoden 4 SWS L: S1, S2 Mag: G,H Di 8-12, A 2510, GW 2, bitte Aushang im FB 8 beachten.	N.N.
8-318	K	Einführung in das Datenbanksystem für die Geschichtswissenschaft KLEIO 2 SWS L: S2 Mag: G,H Blockkurs 10.-14.2.92, A 2510, GW 2 Bitte Aushang im FB 8 beachten.	N.N.

FACHDIDAKTIK

8-320	K+Pr	Kolonialismus und Imperialismus im handlungsorientierten Geschichtsunterricht der Sek. 1 mit Praktika 2 SWS L: S1 Di 8-10, B 1090, GW 2	B. Sachse(LB)
8-321	K	Historisches Lernen vor Ort? Entwicklung und Erprobung von schülerorientierten Stadt(teil)-erkundungen im Rahmen eines handlungsorientierten Geschichtsunterrichts 2 SWS L: S1, S2 Do 19-21, B 2860, GW 2	B. Sachse(LB)
8-357	UE	Vorbereitung und Durchführung von Unterrichtseinheiten 2 SWS L: S2 Mag: G,H n.v.	W.Wagner A.Brückmann- Knieriem (PL)

8-365	UE	Vorbereitung, Durchführung und Auswertung einer Unterrichtseinheit 2 SWS L: S1, S2 Mag: H n.V.	E.Dickmann (LB) E.Schöck-Quinteros(LB) E.Bargmann(PL)
8-373	AV	Eine Gegen-Welt für Kinder? Lernen an der Vormoderne im Schulversuch OIKOS mit Durchführung und Auswertung einer Unterrichtseinheit 2 SWS L: P, S1, S2 Mag: G,H Mi 15-17, B 2860, GW 2	J. Schmidt D. Gehrig(PL)
8-395	UE	Vorbereitung und Durchführung einer Unterrichtseinheit 2 SWS L: S1, S2 Mag: H n.V.	D. Hägermann K.H. Ludwig H. Schulz(PL)
8-455	UE	Durchführung und Auswertung einer Unterrichtseinheit im Projektersatz Kontinuität-Diskontinuität 2 SWS L: S1, S2 Mag: G,H n.V.	H. Kloft D. Hägermann H. Schulz(PL)

PROJEKTE

Projekt: **Kolonialgeschichte und Kolonialismus (1. Projektsemester)**

8-350	PP	Kolonialgeschichte und Kolonialismus 2 SWS L: P, S1, S2 Mag: H Di 15-17, B 1400, GW 2	W. Wagner L. Barrow M. Franzbach B. Mecking(LB)
8-351	AV	Südost-Asien und die niederländische Kolonialherrschaft I 2 SWS L: P, S1, S2 Mag: H Do 15-17, B 1170, GW 2	W. Wagner
8-352	K	Strategien des spanischen und portugiesischen Kolonialismus und Widerstandsformen 2 SWS L: S1, S2 Mag: H Mo 13-15, B 1170, GW 2	M. Franzbach

- | | | | |
|---------|----|-------------------------------------------------------------------------------------------------------------------------------------------------------------------------------------|----------------|
| 10-6401 | AV | England 's slave-empire, ca. 1600-1838
2 SWS
L: S1, S2
Mag: G,H
Do 17-19, A 2210, GW 2 | L. Barrow |
| 8-359 | AV | China und die imperialen Mächte-
Ausgewählte Probleme
2 SWS
L: S1, S2
Mag: H
Fr 15-17, B 1170, GW 2 | T. Heberer(LB) |
| 8-356 | AV | Der koloniale Sonderweg Japans
2 SWS
L: S1, S2
Mag: G,H
Mi 15-17, B 1170, GW 2 | W. Wagner |
| 8-358 | K | Zur Geschichte von Deutsch-Neuguinea
2 SWS
L: S1, S2
Mag: G,H
Mo 17-19, B 1090, GW 2 | D.Heintze (LB) |
| 12-126 | AV | Rassismus und Pädagogik
2 SWS
L: S1, S2
Mag: H
Mi 17-19, s. Aushang OEL | J. Beck |
| 8-354 | K | Vom Kolonialrassismus zur
„Rassenhygiene“
2 SWS
L: P, S1, S2
Mag: H
Mi 17-19, B 1170, GW 2 | H. Biesold(LB) |
| 8-355 | K | Zum Wandel der Geschlechterrollen und
der geschlechtlichen Arbeitsteilung unter dem
Einfluß der Kolonialisierung
2 SWS
L: S1, S2
Mag: H
Mo 17-19, B 2860, GW 2 | K. Menzel(LB) |
| 9-325 | AV | Mission und interreligiöser Dialog.
Konzepte des Christentums zwischen
Kolonialgeschichte und ökumenischer Bewegung
2 SWS
L: S1, S2
Mag: H
Di 15-17, B 2180, GW 2 | J. Mecking(LB) |

8-320	K+Pr	Kolonialismus und Imperialismus im handlungsorientierten Geschichtsunterricht der Sek. 1 mit Praktika 2 SWS L: S1 Di 8-10, B 1090, GW 2	B. Sachse(LB)
8-357	UE	Vorbereitung und Durchführung von Unterrichtseinheiten der Sek. 2 2 SWS L: S2 Mag: G,H Mo 8-10, B 1090, GW 2	W.Wagner A.Brückmann- Knieriem(PL)
11-	K	Einführung in das Indonesische für Anfänger 1 SWS L: S1, S2 Mag: G,H Mi 12-13, A 4160, GW 2	W. Wagner
PROJEKT		Geschichte der Frauenbewegung(en) (2. Projektsemester)	
8-360	PP	Feministische Theorie 2 SWS L: S1, S2 Mag: H Di 17-19,B 2860, GW 2	E. Dickmann(LB) E. Schöck- Quinteros(LB)
8-361	K	Lektürekurs: Geschichte der deutschen Frauenbewegung(en) II 2 SWS L: S1, S2 Mag: H Mo 9-11, Uni. Bibl.	E. Dickmann(LB) E. Schöck- Quinteros(LB)
8-362	K	Frauenarbeit und soziale Reproduktion. Quellen- und Methodenkurs zur Geschichte des weiblichen Proletariats(vor allem Dienstbotinnen) im späten 18. und 19. Jahrhundert 2 SWS L: S1, S2 Mag: H Mo 11-13, Uni. Bibl.	M. Friese(LB)
8-363	K	Geschichte der ersten deutschen Frauenbewegung I 2 SWS L: S1, S2 Mag: H Di 8-10, B 2860, GW 2	E. Schöck- Quinteros(LB)

8-364	K	Geschichte der ersten deutschen Frauenbewegung II 2 SWS L: S1, S2 Mag: H Di 10-12, B 2860, GW 2	E. Dickmann(LB) M. Friese(LB)
8-813	S	„Die Regulierung des Geschlechter- verhältnisses in der EG - EG Frauen- politik vor dem und im Binnenmarkt 92“ 4 SWS L: S1, S2 Mag: H Mo 15-19, Zentrum f. Sozialpolitik, Barkhof (s. auch Ankündigung Stg. Soziologie)	I. Ostner S. Schunter- Kleemann(LB)
12-140	K	Die Erziehung zur Hausfrau und Mutter. Dienstpflichtkonzeptionen für junge Frauen und der Nationale Hilfsdienst vor und im 1. Weltkrieg 2 SWS L: S1, S2 Mag: H Fr 10-12, s. Aushang FB 12	E. Reining(LB)
8-365	UE	Vorbereitung, Durchführung und Aus- wertung einer Unterrichtseinheit 2 SWS L: S1, S2 Mag: H n.V.	E.Dickmann E.Schöck- Quinteros(LB) E.Bargmann(PL)
PROJEKT		Zwei Welten: Industriesystem und Industriekritik als Herausforderungen für das Lernen (2. Projektsemester)	
8-370	PP	Zwei Welten: Industriesystem und In- dustriekritik als Herausforde- rung für das Lernen 2 SWS L: P, S1, S2 Mo 13-15, B 2860, GW 2	J. Schmidt R. Müller-Isenburg O. Preuß D. Gehrig(PL) Mag: G,H
8-371	AV	Geschichte der „alten“ Welt 2 SWS L: P, S1, S2 Mag: G,H Mo 10-12, B 2860, GW 2	J. Schmidt
9-131	K	Untersuchungen zur politischen Gegenkultur der BRD 1970-1990 2 SWS L: S1, S2 Mag: H Di 15-17, B 2150, GW 2	R.Müller-Isenburg

12-105	K	Lernen und Lehren 2 SWS L: S1, S2 Mag: G,H Mo 15-17, A 3540, GW 2	O. Preuß
8-372	Prak	Historische Selbstversorgungs- kompetenzen erwerben und weitergeben lernen 2 SWS L: S1, S2 Mag: G,H Mi 9-13, B 1470, GW 2	J. Schmidt
8-373	AV	Eine Gegen-Welt für Kinder? Lernen an der Vormoderne im Schulversuch OIKOS mit Durchführung und Auswertung einer Unterrichtseinheit 2 SWS L: P, S1, S2 Mag: G,H Mi 15-17, B 2860, GW 2	J. Schmidt D. Gehrig(PL)
PROJEKT		Reformation und Bauernkrieg (1. Projektsemester)	
8-390	PP	Reformation und Bauernkrieg 1 SWS L: S1, S2 Mag: H n.V.	D. Hägermann K.H. Ludwig
8-391	S	Reformation und Bauernkrieg 4 SWS L: S1, S2 Mag: H Do 10-13.30, B 1170, GW 2	D. Hägermann K.H. Ludwig
8-392	K	Quellenkunde des 16. Jahrhunderts 2 SWS L: S2 Mag: G,H Di 10-12, B 1170, GW 2	K.H. Ludwig
8-395	UE	Vorbereitung und Durchführung einer Unterrichtseinheit 2 SWS L: S1, S2 Mag: H n.V.	D. Hägermann K.H. Ludwig H. Schulz(PL)

EINZELVERANSTALTUNGEN**Ur- und Frühgeschichte**

8-400	K	Einführung in die Stadtkernarchäologie 2 SWS L: S1, S2 Mag: H Mi 17-19, A 4021, GW 2	M. Rech
-------	---	--------------------------------------------------------------------------------------------------	---------

ALTE GESCHICHTE

8-410	V	Die antike Ökonomie 2 SWS L: S2 Mag: H Mo 15-17, B 1090, GW 2	H. Kloft
8-411	K	Ausgewählte Probleme zur griechischen Wirtschafts- und Sozialgeschichte der archaischen und klassischen Zeit. 2 SW L: P, S1, S2 Mag: G,H Do 13-15, B 1090, GW 2	R. Czech- Schneider(LB)
8-412	V	Konstantin und das Christentum 2 SWS (Projektersatz Kontinuität-Diskontinuität) L: P, S1, S2 Mag: G,H Do 15-17, B 2890, GW 2	H. Kloft
8-413	AV/S	Eine Provinz am Ende der Römischen Herrschaft: Noricum im Spiegel der „Vita Severini“ (Projektersatz Kontinuität-Diskontinuität) 2 SWS L: S2 Mag: G,H Do 13.30-15, B 1170, GW 2	T. Elsmann(LB)
8-414	K	Ausgewählte Probleme der Geschichte des 4. Jahrhunderts n.Chr. im Spiegel der Münzen (Projektersatz Kontinuität-Diskontinuität) 2 SWS L: S1, S2 Mag:G,H Blockkurs, s. Aushang FB 8	J. Nollé

MITTELALTERLICHE GESCHICHTE

- | | | | |
|-------|----|----------------------------------------------------------------------------------------------------------------------------------------------------------------------|-------------------------------------------|
| 8-451 | V | Technik, Wirtschaft und Gesellschaft im Frühmittelalter
(Projektersatz Kontinuität-Diskontinuität)
2 SWS
L: P, S1, S2
Mag: G,H
Mo 10-12, B 1170, GW 2 | D. Hägermann |
| 8-455 | UE | Durchführung und Auswertung einer Unterrichtseinheit im Projektersatz Kontinuität-Diskontinuität
2 SWS
Mag: G,H
n.V. | H. Kloft
D. Hägermann
H. Schulz(PL) |

NEUERE, NEUESTE UND ZEITGESCHICHTE

- | | | | |
|--------|---|--------------------------------------------------------------------------------------------------------------------------------------------------------------------------------------------------------------|---------------|
| 8-501 | K | 1000 Jahre Potsdam 993-1993
2 SWS
L: P, S1, S2
Mag: G,H
Mi 13-15, B 1150, GW 2 | G. Knoll(LB) |
| 8-502 | V | Europa im 16. und 17. Jahrhundert
Ein historischer Überblick
2 SWS
L: S1, S2
Mag: G,H
Do 13-15, B 1150, GW 2 | I. Geiss |
| 8-503 | K | Lektürekurs: Die bremische Chronik des Peter Koster (17. Jahrhundert)
L: S1, S2
Mag: G,H
Do 14-16, im Staatsarchiv | H. Müller(LB) |
| 12-501 | K | Das Königsberger Preussen – Geschichte einer europäischen Region –
2 SWS
L: S1, S2
Mag: G,H
Di 17-19, A 3390, GW 2 | F. Boldt |
| 8-505 | K | „Deutschlands Weg zum Sozialstaat“:
Zu den hist.-polit. Voraussetzungen der deutschen Sozialstaatswerdung im letzten Drittel des 19. Jahrhunderts
3 SWS
L: S1, S2
Mag: G,H
Mo 10-13, MZH 6430 | L. Machtan |

8-510	K	Die Normierung der Sittlichkeit in Frankreich und Preußen/Deutschland während des 19. Jahrhunderts 2 SWS L: S1, S2 Mag: G,H Di 13-15, B 2860, GW 2	A. Taeger(LB)
8-511	S	Der Januskopf der Moderne. Neue Aspekte zur Geschichte des Nationalsozialismus 2 SWS L: S1, S2 Mag: H Mi 10-12, B 2860, GW 2	I.MarBolek(LB)
8-512	K	Ansätze seit den 1970er Jahren zu einer Theorie der neuen sozialen Bewegungen 3 SWS L: S1, S2 Mag: H Fr 13-16, B 2860, GW 2	M. Hahn
8-520	K	Geschichtswissenschaftliche Forschungseinrichtungen in Europa 2 SWS L: S1, S2 Mag: G,H Mo 10-12, B 1090, GW 2	M. Hahn
10-8004	K	Geschichte Italiens im 19. Jahrhundert (2. Teil) 2 SWS L: S1, S2 Mag: G,H Do 10-12, Studio II, UB	E. Dickmann(LB)
10-6400	K	Non-elite education in Britain, ca. 1550-1990 2 SWS L: S1, S2 Mag: G,H Do 13-15, A 2210, GW 2	L. Barrow
10-6101	K	British Women and Men, ca. 1600-1990 2 SWS L: S1, S2 Mag: G,H Do 15-17, A 2210, GW 2	L. Barrow
8-531	K	Englands Weg in die Moderne II Die industrielle Revolution L: S1, S2 Mag: G,H Do 17-19, B 2860, GW 2	L. Wieland(LB)

10-6102		Visions of Gender: Frauenrollen in der US-Gesellschaft des 19. und 20. Jhrdts. 2 SWS L: S1, S2 Mag: G,H Mi 18-20, A 2150, GW 2	M. Blaschke(LB)
10-6404	K	Der amerikanische Progressivism 2 SWS L: S1, S2 Mag: G,H Di 13-15, A 0160, GW 1	U. Lehmkuhl(LB)
10-6105	K	Feministische Historiographie in Großbritannien und den USA 2 SWS L: S1, S2 Mag: H Do 17-19, MZH 6320	J. Schwarzkopf(LB)
8-540	K	Grundpositionen des Anarchismus 2 SWS L: S1, S2 Mag: G,H Fr 10-12, B 2860, GW 2	M. Hahn
8-550	K	Sozialismusedwürfe in der Geschichte der Sowjetunion 3 SWS L: P, S1, S2 Mag: H Di 15-18, B 1170, GW 2	W. Eichwede
8-551	S	Intellektuelle im Dienst. Partei-ideologie und Theorieentwicklung - der Fall des Marxismus 2 SWS L: S1, S2 Mag: H Mi 13-15, B 2860, GW 2	T. Schelz(LB)
8-560	S	Der Golfkrieg im deutschen Fernsehen 1 SWS L: S1, S2 Mag: G,H Di 15-17, Uni. Bibl. 4. Ebene, Kinossal (14-tätig)	T. Mitscherlich(LB)

Doktorandenstudium

8-600	Ko	Doktoranden- und Examenskandidatenkolloquium 2 SWS L: P, S1, S2 Mag: H 14-tätig 4 Std., Mi 15-19,	I. Geiss
-------	----	------------------------------------------------------------------------------------------------------------------	----------

8-601	S	Neuere Forschung zur Sozial-, Technik- u. Wirtschaftsgeschichte des Mittelalters und der Frühen Neuzeit (für Doktoranden- und Examinanden) 4 SWS L: S1, S2 Mag: H Do 14-16 mit D. Hägermann in UB 3170 Do 16-18 mit K.H. Ludwig in UB 3170	D. Hägermann K.H. Ludwig
8-602	Ko	Natur und Geschichte. Kolloquium für fortgeschrittene FragerInnen. 2 SWS L: S1, S2 Mag: H Fr 13-15, B 1170, GW 2	J. Schmidt
8-603	Ko	Doktoranden- und Examinandenkolloquium 1 SWS L: P, S1, S2 Mag: H n.V., 14-tägig in A 4750, GW 2	W. Wagner

SPRACHKURSE

Termine für Sprachkurse entnehmen Sie bitte den entsprechenden Ankündigungen in anderen Fachbereichen (z.B. für Latein im FB 9 + 10). Diese Kurse können von Geschichtsstudenten belegt und auf Antrag anerkannt werden.

Studiengang Kulturgeschichte Osteuropas

Professorinnen/Professoren

EICHWEDE, Wolfgang, Dr. phil., Professor;
– siehe FB 8 / Studiengang Geschichte –

STÄDTKE, Klaus-Dietrich, Dr. sc. phil., Professor;
Russische / sowjetische Literatur- und Kulturgeschichte;
Gustav-Pauli-Platz 10, 2800 Bremen 1, Telefon 34 38 40
GW 2, B 1081, Telefon -4120
Sprechzeiten: Mo. 11.00–12.00 Uhr

Wissenschaftliches Personal

BOCK, Ivo, Dr., Lehrbeauftragter;
GW 1, C 2331, Telefon -3483

CHRIST-FIALA, Agnes, Lehrerin;
Sedanstr. 42, 2800 Bremen 1, Telefon 55 17 76

DRESSLER, Jutta, Lehrbeauftragte;
Gustav-Pauli-Platz 10, 2800 Bremen, Telefon 34 38 40

KAHMANN, Annegret, Lehrerin;
Schulzentrum Obervieland

KISSEL, Wolfgang, Dr. phil., wissenschaftlicher Assistent;
Im Äuelchen 19, 5300 Bonn 2

RZEPA, Joanna, Dr., Lehrbeauftragte;
Benguestraße 9, 2800 Bremen, Telefon 3 49 85 43

SCHLOTT, Wolfgang, Dr., Lehrbeauftragter;
GW 1, C 1120, Telefon -3657

SCHULTZ, Johannes, Lektor, Lehrkraft f. bes. Aufgaben;
Hollerallee 7, 2800 Bremen, Telefon 34 91 008
GW 2, B 1145, Telefon -2069
Sprechzeiten: Mi 14.00–15.00 Uhr

SUDARDJONO, Rimma, Lehrerin;
Reddersen Weg 25, 2800 Bremen

TREPPER, Hartmute
Forschungsstelle Osteuropa, GW 1, C 1095, Telefon -3302

Studiengang Kulturgeschichte Osteuropa

Für den Studiengang findet eine Einführungsveranstaltung statt am: Mittwoch, 14.10.1991 um 11.00 Uhr in Raum B, GW 2

Einzelveranstaltungen – Grundstudium –

8-651	K	Einführung in die russische/ sowjetische Kulturgeschichte 2 SWS Mag: G Mo 15-17, B 1170, GW 2	K. Staedtke
-------	---	-----------------------------------------------------------------------------------------------------------	-------------

Einzelveranstaltungen - Grund- und Hauptstudium -

9-123	K	Die neuen politischen und gesellschaftlichen Strukturen in der UdSSR 3 SWS Mag: G, H Mi 15-18, A 0160, GW 1	W. Eichwede
8-662	K	Slawophilie und Westlertum. Der Streit um Rußlands Verhältnis zu Europa im 19. Jahrhundert 2 SWS Mag: G, H Mo 17-19, B 1170, GW 2	K. Städtke
8-663	K	Literatur in totalitärer Gesellschaft. Russische Romanprosa des 20. Jahrhunderts (M. Bulgakov, B. Pasternak, A. Solzenicyn) 2 SWS Mag: G, H Do 13-15, B 2860, GW 2	K. Städtke
8-664	K	Russisch- sowjetische Literatur der 80er Jahre 2 SWS Mag: G, H Fr 8-10, B 2860, GW 2	H. Trepper(LB)
8-665	K	Vom Bild zur Installation: die sowjetische bildende Kunst der 70er und 80er Jahre 2 SWS Mag: G, H Do 17-19, MZH 2490	W. Schlott(LB)
8-666	K	Die tschechische Avantgard der Zwischenkriegszeit 2 SWS Mag: G,H Di 13-15, B 1170, GW 2	I. Bock(LB)

8-667	K	Von F. Vigel bis S. Vitte: Einführung in die russische Memoiren- literatur des 19. Jahrhunderts 2 SWS Mag: G Mo 8-10, B 1170, GW 2	W.Kissel
8-668	K	Künstler-Theater in Polen 2 SWS Mag: G,H Mi 8-10, B 2860, GW 2	J. Rzepa(LB)
9-139	K	Geschichte politischer Systeme in Ungarn 2 SWS Mag: G,H Di 15-17, MZH 6210	A. Grunenberg
12-132	K	Erziehung und Schule im Spiegel der russischen und sowjetischen Literatur 2 SWS Mag: G,H Di 17-19, A 3340, GW 2	B. Schiff

Hauptstudium

8-670	K	Die russischen Symbolisten (D. Merez- kovskij, V. Brjusov, A. Belyj und A. Blok). Poetische Sprache und Weltbild. 2 SWS Mag: H Do 17-19, B 1170, GW 2	K. Städtke
8-550	K	Sozialismusedwürfe in der Geschichte der Sowjetunion 3 SWS Mag: H Di 15-18, B 1170, GW 2	W. Eichwede

**Projekte: Moderne und Utopie - Historische und kulturelle
Wandlungsprozesse in der russischen Revolution von 1917
2. Projektsemester**

8-675	PP	Moderne und Utopie - Historische und kulturelle Wandlungsprozesse in der russischen Revolution von 1917 2 SWS Mag: H n:v	
8-663	K	Literatur in totalitärer Gesellschaft. Russische Romanprosa des 20. Jahrhunderts (M.Bulgakov, B. Pasternak, A. Solzenicyn) 2 SWS Mag: G, H Do 13-15, B 2860, GW 2	K. Städtke

8-664	K	Nach dem sozialistischen Realismus. Paradigmenwechsel in der russischen/ sowjetischen Literatur 2 SWS Mag: G, H Fr 8-10, B 2860, GW 2	H. Trepper(LB)
8-666	K	Die tschechische Avantgard der Zwischenkriegszeit 2 SWS Mag: G,H Di 13-15, B 1170, GW 2	I. Bock(LB)
8-550	K	Sozialismusedwürfe in der Geschichte der Sowjetunion 3 SWS Mag: H Di 15-18, B 1170, GW 2	W. Eichwede
8-803	K	Theorie der Zivilgesellschaft und die Transformationsproblematik(Realsozialismus) 2 SWS Mag: H Blockkurs, s. Aushang im Fachbereich 8	M. Tatur

Propädeutikum Russisch

8-680	Mo	8.00 - 10.00	2 SWS	J. Dressler(LB)	B 2860,GW 2
8-681	Mo	10.00 - 12.00	2 SWS	J. Dressler(LB)	MZH 2490
8-682	Di	8.00 - 10.00	2 SWS	J. Schultz	B 1170,GW 2
8-683	Di	10.00 - 12.00	2 SWS	J. Schultz	Sprachlabor
8-684	Mi	8.00 - 10.00	2 SWS	A. Kahmann	B 1170,GW 2
8-685	Mi	10.00 - 12.00	2 SWS	J. Schultz	B 1090,GW 2
8-686	Do	8.00 - 10.00	2 SWS	J. Schultz	B 1170,GW 2
8-687	Do	10.00 - 12.00	2 SWS	J. Schultz	MZH 7210
8-688	Fr	8.00 - 10.00	2 SWS	A. Kahmann	B 1170,GW 2
8-689	Fr	10.00 - 12.00	2 SWS	A. Kahmann	B 1170,GW 2

Grundkurs Russisch II

8-690	Mo	10.00 - 12.00	2 SWS	J. Schultz	MZH 7210
8-691	Mo	13.00 - 15.00	2 SWS	J. Schultz	B 1150,GW 2
8-692	Mi	10.00 - 12.00	2 SWS	A. Christ-Fiala	MZH 6210

Hauptkurs Russisch II

8-695	Di	13.00 - 15.00	2 SWS	J. Schultz	B 1150,GW 2
-------	----	---------------	-------	------------	-------------

Fakultativa

8-696	Konversation 1 2 SWS Do 10.00 - 12.00, B 2860, GW 2	R. Sudardjono
8-697	Konversation 2 2 SWS Do 8.00 - 10.00, B 2860, GW 2	R. Sudardjono
8-698	Lektüre wissenschaftlicher Texte 2 SWS Mi 12.00 - 14.00, A 0160, GW 1	A. Christ-Fiala

Weitere Auskünfte können im Sekretariat der Forschungsstelle Osteuropa im GW 1, Tel. 218 3687, bzw. in der Fachbereichsverwaltung 8 im GW 2, A 2230, Tel. 218 3093 erfragt werden.

Sonja Boening

Warum?

Die 18jährige Malke Hert ist bis über beide Ohren verliebt in ihren Freund Oliver. Sie träumen von einer gemeinsamen Zukunft – da passiert ein Unfall. Oliver erhält Blutübertragungen, die sein Leben bedrohen: Er infiziert sich mit AIDS...

Roman, 96 Seiten

Preis DM 12,80

Erhältlich in allen Buchhandlungen (ISBN 3-924072-07-8) oder nach Überweisung von **DM 12,80** einschl. Porto- und Versandkosten auf das Postscheckkonto 257 810-601 Frankfurt, erhalten Sie das Buch direkt zugesandt.

CONTEXT-VERLAG

6053 Obertshausen 1 · Telefon (0 6104) 48 41

Studiengang Soziologie

Professorinnen/Professoren/Privatdozenten

BILLERBECK, Rudolf, Dr. rer. pol., Professor;
– siehe FB 6 –

KRAUSE, Detlef, Dr. rer. pol., Dipl. Soz.-Wiss., Professor;
Soziologie mit den Schwerpunkten Wirtschaftssoziologie, Bildungs-, Arbeitskräfte-
und Personalplanung;
Eislebener Straße 35, 2800 Bremen 41, Telefon 46 61 97
GW 2, B 3590, Telefon -2082
Sprechzeiten: n.V.

LAUTMANN, Rüdiger, Dr. phil., Dr. jur., Professor;
Allgemeine Soziologie und Rechtssoziologie;
Heinrich-Heine-Str. 14, 2800 Bremen, Telefon (040)82 59 65,
GW 2, B 1460, Telefon -2163/-2364 – Forschungssemester –
Sprechzeiten: Mi 17.00-17.30 Uhr

OFFE, Claus, Dr. rer. pol., Professor;
– siehe FB 9/Studiengang Politik/Gemeinschaftskunde –

OSTNER, Ilona, Dr. phil., M. A., Professorin;
Soziologie, insbesondere Soziologie des Geschlechterverhältnisses;
Zentrum für Sozialpolitik; Rembertiring 29, 2800 Bremen 1, Telefon 32 15 35
GW 2, B 2050, Telefon -4053
Sprechzeiten Mo 11.00-12.00 Uhr und nach Vereinbarung

SENGHAAS, Dieter, Dr. phil., Professor;
Internationale Politik und internationale Gesellschaft, insbesondere
Friedens-, Konflikt- und Entwicklungsforschung;
Freiligrathstraße 6, 2800 Bremen, Telefon 23 04 36 und Fax: 24 91 69
GW 2, 3501, Telefon -2281 -Forschungssemester-

TATUR, Melanie, Dr. phil., Privatdozentin;
Soziologie Osteuropas;
Hastedter Heerstr. 163, 2800 Bremen,
Forschungsstelle Osteuropas, GW 1, C 1100, Telefon -3257

URBAN, Dieter, Dr. soz.wiss., Privatdozent, Vertretungsprofessor;
Holunderstraße 2, 4134 Rheinberg, Telefon (0 28 43) 44 60
Universität -Gesamthochschule- Duisburg,
Postfach 101503, 4100 Duisburg, Telefon (0203) 379 2738

WEYMANN, Ansgar, Dr. phil., Professor;
Soziologie mit dem Schwerpunkt Soziologische Theorie,
Lebenslauf- und Bildungsforschung;
Kapitän-König-Weg 11, 2800 Bremen,
GW 2, A 4721, Telefon -2041/-3033
Sprechzeiten: Fr 12.00 - 12.30 Uhr

Wissenschaftliches Personal

BONSS, Wolfgang, Dr., Lehrbeauftragter;
Hamburger Institut für Sozialforschung,
Mittelweg 36, 2000 Hamburg 13

BOY, Peter, wiss. Mitarbeiter;
Riensenberger Straße 57, 2800 Bremen 1, Telefon 23 07 57
GW 2, B 2640, Telefon -3244
Zentrum für Sozialpolitik, Telefon 32 10 05
Sprechzeiten: nach Vereinbarung

GÖCKENJAN, Gerd, Dr, rer. pol., wiss. Mitarbeiter;
Horner Str. 84, 2800 Bremen, Telefon 7 29 12
Sonderforschungsbereich 186, FVG W, Telefon -4131

LEISERING, Lutz, Lehrbeauftragter;
Stauffenbergstr. 39, 2870 Delmenhorst,
Sonderforschungsbereich 186, FVG W, Telefon -4133

SCHÄUBLE, Gerhard, Dr., Lehrbeauftragter;
Celler Str. 52, 2800 Bremen, Telefon 44 56 21
GW 2, A 4230
Sprechzeit n.V.

SCHULTE, Werner, wiss. Mitarbeiter
Rechenzentrum Universität, Telefon -2408

SCHUNTER-KLEEMANN, Susanne, Prof. Dr., Lehrbeauftragte
Kohlhökerstr.6, 2800 Bremen

VOGES, Wolfgang, Dr., Lehrbeauftragter;
Zentrum für Sozialpolitik, Telefon 32 86 34

Institut für empirische und angewandte Soziologie (EMPAS)

Prof. Dr. Ansgar Weymann (Leiter) GW 2, A 4721, Telefon -2041/-3033

Prof. Dr. Dr. Rüdiger Lautmann (Vertreter), GW 2, B 1460, Telefon -2163/-2364

Sekretariat: Gisela Feldmann, GW 2, B 4711 Telefon -3033

HEILAND, Hans-Günther, Dr. rer. pol., wiss. Mitarbeiter;
Fontanestraße 17, 2800 Bremen 61, Telefon 83 25 18
GW 2, A 4210, Telefon -3012
Sprechzeiten: nach Vereinbarung

HOFFMANN, Rainer, wiss. Mitarbeiter;
GW 2, B 1450, Telefon -2968

HONNENS, Brigitte, wiss. Mitarbeiterin
Münchener Str. 108, Telefon 37 37 82
GW 2, A 2260, Telefon -3028

HUTTER, Jörg, wiss. Mitarbeiter
GW 2, A 4240, Telefon -3574

HÜTTNER, Bernd, wiss. Mitarbeiter;
GW 2, A 4346, Telefon -2783

KNOPF, Marina, wiss. Mitarbeiterin;
GW 2, B 1450, Telefon -2968

KOCH, Volker, wiss. Mitarbeiter
GW 2, A 4240, Telefon -3574

LÜDEMANN, Christian, Dr. phil., wiss. Assistent;
Georg-Gröning-Str. 14, 2800 Bremen 1,
GW 2, A 4230, Telefon -2914
Sprechzeiten nach Vereinbarung

MEUSER, Michael, Dr. phil., wiss. Assistent;
Mendestr. 18, 2800 Bremen 1, Telefon 32 58 38
GW 2, B 3390, Telefon -3177
Sprechzeiten: Di 14.00-15.00 Uhr

SACKMANN, R., Dr. rer. pol., wiss. Mitarbeiter;
Hollerstr. 7, 2800 Bremen 1, Telefon 70 29 93
GW 2, A 4730, Telefon -27 56

SCHETSCHKE, Michael, Dipl. pol., wiss. Mitarbeiter;
Bremen, Telefon 58 99 86
GW 2, B 1450, Telefon -3907
Sprechzeiten: Mi 14.00-15.00

WINGENS, Matthias, Dr. phil., wiss. Assistent;
Mendestraße 12, 2800 Bremen 1, Telefon 326763
GW 2, A 4730, Telefon -2756
Sprechzeiten: nach Vereinbarung

Computerraum (CIP)

Dr. Christian Lüdemann (PC-Beauftragter)
Dr. Peter Boy
Hilfskraft im CIP-Raum

GW 2, A 4210
Zentrum für Sozialpolitik
GW 2, A 2510

Telefon -29 14
Telefon 32 10 05
Telefon -31 56

Studiengang Soziologie

Für die Studienanfänger wird eine Einführungsveranstaltung in der ersten Studienwoche angeboten:
Fr 18.10.1991 um 10 Uhr in B 2900, GW 2

Grundstudium

Einführungsveranstaltungen (1. Fachsemester)

8-701	K	Einführung in die Soziologie 2 SWS D: G Fr 10-12, B 2900, GW 2	A. Weymann
-------	---	-------------------------------------------------------------------------	------------

Zu der Veranstaltung 8-701 wird ein zweistündiger Begleitkurs (Tutorium) angeboten. Bitte Aushang beachten.

8-702	K	Grundbegriffe der Soziologie 2 SWS D+Mag: G Mi 15-17, B 1090, GW 2	R. Lautmann
-------	---	-----------------------------------------------------------------------------	-------------

8-703	K	Geschichte der Soziologie 2 SWS D+Mag: G Di 15-17, B 1090, GW 2	D. Krause
-------	---	--------------------------------------------------------------------------	-----------

8-704	K	Sozialstruktur der BRD 2 SWS D+Mag: G Do 10-12, B 1090, GW 2	R. Billerbeck
-------	---	-----------------------------------------------------------------------	---------------

8-705	K	Einführung in die empirische Sozialforschung 2 SWS D+Mag: G Mi 13-15, B 1170, GW 2	D. Urban
-------	---	------------------------------------------------------------------------------------------------	----------

Soziologische Theorien

8-720	K	Parsons' Theorie: Die amerikanische Universität 2 SWS D+Mag: G Di 13-15, B 1090, GW 2	D. Krause
-------	---	---------------------------------------------------------------------------------------------------	-----------

8-721	K	Soziologie sozialer Ungleichheit 2 SWS D+Mag: G Do 15-17, B 2860, GW 2	W. Voges(LB)
-------	---	---------------------------------------------------------------------------------	--------------

9-410	K	Strukturanalyse I; Klassen und Schichten 2 SWS D+Mag: G Di 8-10, B 2190, GW 2	L. Peter
-------	---	-------------------------------------------------------------------------------------------	----------

9-411	K	Soziologische Theorie/ Gesellschaftstheorie I 2 SWS D+Mag: G Do 8-10, B 2740, GW 2	H. Reichelt
-------	---	------------------------------------------------------------------------------------------------	-------------

Spezielle Soziologie

8-740	K	Probleme der direkten Demokratie 2 SWS D+Mag: G Mi 13-15, B 1090, GW 2	R. Billerbeck
8-741	K	Arbeitsmarkt, Bildung, Beschäftigung 2 SWS D+Mag: G Do 8-10, B 1090, GW 2	M. Wingers
8-742	K	Soziologie der Armut 2 SWS D+Mag: G Fr 13-15, B 1090, GW 2	L. Leisering(LB)
8-743	K	Die Altersphase aus multidimen- sionaler Perspektive 2 SWS D+Mag: G Mi 17-19, B 2860, GW 2	G. Schäuble(LB)
8-744	K	Das Generationskonzept in der Kultursoziologie 2 SWS D+Mag: G Mi 13-15, FVG W 0060	G. Göckenjan(LB)
9-412	K	Stadt, Umwelt, Ökologie 4 SWS D+Mag: G Fr 9-13, B 2190, GW 2	T. Krämer-Badoni
9-415	K	Soziologie des Wohnens 3 SWS D+Mag: G Di 12-15, B 2740, GW 2	H. Häußermann
11-224	K	Arbeit und Qualifikation - Grund- fragen der Arbeitssoziologie und Qualifikationsforschung 2 SWS D+Mag: G Do 11-13, s. Aushang im FB 11	W. Littek

Klassiker der Soziologie

9-449	AV	Die Marx-Rezeption bei Jürgen Habermas 2 SWS D+Mag: H Mi 13-15, A 2150, GW 2	H. Reichelt
-------	----	---------------------------------------------------------------------------------------	-------------

Methodenlehre

8-750	K	Methoden I 2 SWS D+Mag: G Mi 10-12, B 1170, GW 2	C. Lüdemann
8-751	K	Statistik II 2 SWS D+Mag: G Mi 13-15, A 2510, GW 2	C. Lüdemann

Zu der Veranstaltung 8-751 wird ein zweistündiger Begleitkurs (Tutorium) angeboten. Bitte Aushang beachten.

8-752	K	Einführung in die EDV: Statistik-Software 2 SWS D+Mag: G Mi 10-12, A 2510, GW 2	D. Urban
8-753	K	Einführung in die EDV 2 SWS D+Mag: G Mo 15-17, A 2510, GW 2	P. Boy

HAUPTSTUDIUM**Soziologische Theorien**

8-801	K	Biographie, Lebensverlauf und Gesellschaft, II (Vorlesung mit Übung in Verbindung mit Seminar VAK 8-811 (Wingens)) 2 SWS D: H Do 15-17, B 1090, GW 2	A. Weymann
8-802	K	Risikoforschung. Politik der Unsicherheit und Sicherheitskonzeptionen am Beispiel der Gentechnologie. 2 SWS D+Mag: H Mo 15-17, B 2860, GW 2	W. Bonß(LB)

8-803	K	Theorie der Zivilgesellschaft und die Transformationsproblematik (Realsozialismus) 2 SWS D+Mag: H Blockkurs 18.10.,22.11.,20.12.,24.01. Ersttreff 18.10.91, 15 Uhr Forschungsstelle Osteuropa/GW 1	M. Tatur
8-804	K	Theorien zum Geschlechterverhältnis 2 SWS D+Mag: H Di 17-19, B 1090, GW 2	M. Meuser
9-448	K	Lektürekurs zur Theorie des kommunikativen Handelns von Jürgen Habermas 2 SWS D+Mag: H Mi 15-17, B 2190, GW 2	H. Reichelt

Spezielle Soziologien

8-810	K	Bildung und Beschäftigung. Forschungsseminar (beschränkter Zugang nach Anmeldung und Voraussetzung) 3 SWS D: H n.V. in A 4721, GW 2	A. Weymann
8-811	K	Biographie, Lebenslauf, Gesellschaft II: Seminar und Übung 2 SWS D: H Do 17-19, B 1090, GW 2	M. Wingens
8-812	S	Intimität zwischen den Generationen. Zur Soziologie und Psychologie pädosexueller Beziehungen. 2 SWS D+Mag: H n.V. in B 1460, Vorbespr. 16.10.91 um 17 Uhr	R. Lautmann
8-813	K	Die Regulierung des Geschlechterverhältnisses in der EG. - EG-Frauenpolitik vor dem und im Binnenmarkt 92. 4 SWS D+Mag: H Mo 15-17, Übung nur für ProjektstudentInnen Mo 17-19, Seminar im Zentrum für Sozialpolitik im Barkhof	I. Ostner S.Schunter- Kleemann (LB)
9-417	K	Unternehmenskultur: Mythos und Wirklichkeit 2 SWS D+Mag: H Di 10-12, B 2190, GW 2	L. Peter

9-441	AV	Entstehung und Entwicklung von Großsiedlungen am Stadtrand seit 1950 2 SWS D: H Mo 17-20, Schule am Barkhof	H. Häußermann
9-442	AV	Ansätze zur Stadtteilanalyse 2 SWS D: H Do 13-15, Schule am Barkhof	T. Krämer-Badoni
9-443	AV	Soziologische Zugänge zur Stadtökologie 2 SWS D: H Do 15-17, Schule am Barkhof	T. Krämer-Badoni

Methodenlehre

8-820	K	Methoden III: Soziologische Textinterpretation 2 SWS D+Mag: H Di 10-12, B 1090, GW 2	M. Meuser
8-821	K	„Non-Sexist Research Methods?“ 2 SWS D+Mag: H Mo 13-15, B 1090, GW 2	J. Ostner P. Boy
8-822	K	Statistik IV: Arbeit mit Datenarchiven 2 SWS D: H Di 13-15, A 2510, GW 2	D. Urban
8-823	K	Methoden III: Computergestützte Inhaltsanalyse 2 SWS D: H Di 15-17, B 2860, GW 2	D. Urban

Angewandte Soziologie

8-830	K	Empirische Sozialforschung als personalplotisches Instrument I 2 SWS D+Mag: H Fr 11-13, B 1090, GW 2	D. Krause
8-831	K	Empirische Analyse des Einsatzes von Planungsinstrumenten in Unternehmen I 2 SWS D+Mag: H Fr 9-11, A 2510, GW 2	D. Krause

Diplomanden- und Doktorandenstudium

8-860	S	Diplomandenseminar und -kolloquium. Aktuelle Theoriediskussion (Rationalitätstheorie) (Nur für Diplomanden) 3 SWS Mi 17.30 - 20, B 1090, GW 2	A. Weymann
-------	---	-----------------------------------------------------------------------------------------------------------------------------------------------------------	------------

Brückenkurse**Zusatzangebote**

9-	K	Berufliche Sozialisation und Lebenslauf 2 SWS Do 15-17, ZB 0770/0780	W.R. Heinz
9-	K	Einführung in die Sozialpsychologie II:- Sozialisation, Einstellungen und Identität 2 SWS Do 10-12, FVG-W 0060	W.R. Heinz
9-419	AV	Zum Schicksal der Subjektkategorie im Deutschen Idealismus und dessen Nachfolge (I) 3 SWS Do 10-13, B 2190, GW 2	P. Schafmeister
9-423	K	Die Entstehung der historisch- materialistischen Theorie 2 SWS Do 10-12, B 2740, GW 2	H. Reichelt
9-432	AV	Zur Geschichte sozialer Kontrolle 2 SWS Mi 15-17, B 2880, GW 2	S. Quensel C. Marzahn
9-438	AV	Wir gründen einen Wissenschafts- laden (Theoretischer Hintergrund) 4 SWS Do 12-15, B 2740, GW 2	S. Quensel F. Frerks(LB)
9-444	K	Alterung der Gesellschaft: Sozialpolitische Folgen und Probleme 2 SWS Mo 17-19, MZH 6320	K. Hinrichs(LB)
11-007	K	Einführung in Public-Health- Forschung/Gesundheitswissenschaften 2 SWS Do 13-15, B 1700, GW 2	R. Müller
11-004	S	Arbeit und Technik. Modelle einer ökologie- und sozialverträglichen Technikgestaltung 2 SWS Di 13-15, B 1630, GW 2	H. Spitzley

*Sprachfit in den Urlaub
mit blitz-Superlearning®*

Sonderpreis

4 Kassetten mit Lehrbuch

nur DM **49,80**

Italienisch
Französisch
Englisch
Spanisch

Wir bestellen portofrei „Sprachfit in den Urlaub“

- Englisch Italienisch
 Französisch Spanisch
 und kostenlos weitere INFOS

Ich/Wir wünschen folgende Zahlungsweise:

- Scheck (beiliegend) portofrei (abzügl. 3% Vorkonto)
 Bargeldlos und portofrei per Abbuchung von meinem/unserem

Konto-Nr.

BLZ

Bank/Sparkasse (Name angeben)

Datum

Unterschrift

General-Verlagsauslieferung und Bestellannahme:

Context-Verlag
Deutscher Hochschulverlag

Brühlstraße 9, W-6053 Obertshausen 1,
Telefon (0 61 04) 48 41, Telefax (0 61 04) 48 43

HORST UND REGINA HARTMANN



POPULÄRE ROMANE UND DRAMEN IM 18. JAHRHUNDERT

Zur Entstehung einer massenwirksamen Literatur

Am Modellfall Berlin stellen die Autoren die offizielle Literaturgeschichtsschreibung des 18. Jahrhunderts der massenwirksamen Literatur gegenüber. Es kommen vor allem solche Autoren ins Blickfeld, die in der offiziellen Geschichtsbetrachtung heute kaum noch Erwähnung finden – wodurch die Abweichung der offiziellen von der tatsächlichen Literaturgeschichtserfassung besonders betont wird.

DM 19,80 – 256 Seiten einschl. Bildern

Erhältlich in allen Buchhandlungen (ISBN 3-924-07213-2)
Sie können das Buch auch nach Überweisung von DM 19,80 einschl.
Porto- und Versandkosten auf das Postgirokonto Frankfurt des
context-verlages Nr. 257 810-601 (BLZ 500 100 60) direkt beziehen.

context-verlag

Deutscher Hochschulverlag

W-6053 Obertshausen 1, Telefon (0 61 04) 48 41, Telefax (0 61 04) 48 43

Fachbereich 9 – Human- und Sozialwissenschaften

Im Fachbereich 9 – Human- und Sozialwissenschaften – werden die folgenden Studiengänge angeboten:

- Politik/Gemeinschaftskunde mit den Abschlußmöglichkeiten Diplomexamen oder Staatsexamen für das Lehramt (in allen Schulstufen);
- Psychologie mit dem Abschluß Diplomexamen;
- Religionswissenschaft/Religionspädagogik mit den Abschlußmöglichkeiten Diplomexamen oder Staatsexamen für das Lehramt (in allen Schulstufen);
- Sozialwissenschaft mit dem Abschluß Diplomexamen oder Magister (z.Z. nur als Nebenfach möglich).

Nähere Informationen zu den Studiengängen enthalten die jeweiligen Studien- und Prüfungsordnungen, kommentierte Veranstaltungsverzeichnisse und Infos für einzelne Studiengänge sowie eine Broschüre über Forschung, Lehre und Studium im Fachbereich. Diese Schriften sind in der Fachbereichsverwaltung bei den jeweiligen Geschäftsstellen (s. unten) erhältlich.

Die Studienfachberatung wird insbesondere von den unten aufgeführten Fachbereichsbeauftragten für die Lehre wahrgenommen.

	Raum	Ruf
Sprecher des Fachbereiches Prof.Dr. Stephan Quensel	GW 2, B 2720	-3173
Fachbereichssekretär Jürgen Brüggemann	GW 2, B 2280	-3053
Geschäftsstelle für den Fachbereichsrat Gerhard Schulz	GW 2, B 2290	-2293
Geschäftsstelle für die Studiengangskommission Psychologie Jürgen Brüggemann	GW 2, B 2280	-3053
Geschäftsstelle für die Studiengangskommissionen Politik/Gemeinschaftskunde und Religionswissenschaft/Religionspädagogik Gerhard Schulz	GW 2, B 2290	-2293
Geschäftsstelle für die Studiengangskommission Sozialwissenschaft Karin Aumund	GW 2, B 2200	-2323
Geschäftsstelle für den Diplom-Prüfungs-Ausschuß Psychologie	GW 2, B 3940	-3049
Geschäftsstelle für die Diplom-Prüfungs-Ausschüsse Sozialwissenschaft, Religionswissenschaft, Politikwissenschaft Heike Nèddermeyer	GW 2, B 3940	-3049
Teilnahme- und Leistungsnachweise Waltraut de Vries	GW 2, B 2230	-2098
Geschäftsstelle für den Promotionsausschuß „Dr. phil.“ Inge Frank	GW 2, B 3040	-2185

Fachbereichsbeauftragte für die Lehre

Studiengang Politikwissenschaft (Diplom), Politik/Gemeinschaftskunde (Lehramt) Prof.Dr. Hansgeorg Conert	GW 2, A 3830	-2895
Studiengang Psychologie Prof.Dr. Thomas Leithäuser	GW 2, B 3320	-3079
Studiengang Religionswissenschaft/-pädagogik (Diplom/Lehramt) Prof.Dr. Ulrich Kurth	GW 2, A 2130	-2168
Studiengang Sozialwissenschaft (Diplom) Prof.Dr. Lothar Peter	GW 2, B 3560	-2079

Praktikumsbeauftragte

SG-Politikwissenschaft (Diplom) Paul Glause	GW 2, B 2170	-3508
SG-Psychologie (Diplom) Bernd Bohn	ZB, B 0590	-2730
SG-Sozialwissenschaft (Diplom) Gerhard Zacharias	GW 2, B 3460	-2757

Labore

Biomedizinisches Labor	ZB	-2900
Experimentallabor Psychologie	Sportturm	-3606

Wissenschaftliche Einheiten (WE) im Fachbereich

Institut für Kognitionspsychologie Sprecher: Prof. Dr. M. Stadler	Sportturm, C 4070	-2960
WE Arbeit, Arbeitslosigkeit und Persönlichkeitsentwicklung Sprecher: Prof. Dr. Th. Leithäuser	GW 2, B 3320	-3079
WE Stadt- und Sozialforschung Sprecher: Prof. Dr. Th. Krämer-Badoni	GW 2, B 3340	-2295

Hinweise: Die Veranstaltungszeiten und -räume, die im anschließenden Programm nicht aufgeführt sind, werden als Aushang im Fachbereich 9 erscheinen.

Bei Lehrveranstaltungen mit anderen Veranstaltungskennziffern werden Räume und Zeiten in den jeweiligen Fachbereichen ausgewiesen (wichtig bei späteren Änderungen).

STUDIUM GENERALE

9-001	Tutorenweiterbildung 2 SWS, Mo 17-19, GW 2, A 2150	J. Ehrenforth (LB)
9-111-1	Redeangst von Frauen als Einschränkung politischer Handlungsfähigkeit 2 SWS, Vorgespräch am 17.01.92, 12-15 24.01.92, 14-18, 25./26.01. ganztägig GW 2, B 2740	U. Röder (LB)
9-111-2	Frauen - Reden 2 SWS, wie u. 9-111-1 GW 2, B 2760	C. Krause(LB)
9-123	Die neuen politischen und gesellschaftlichen Strukturen 3 SWS, Mi 15-18, GW 1, A 0160	W. Eichwede
9-274	Erlebtes und ererbtes Trauma 2 SWS, Do 17-19, ZB, B 0770	D. Jülich (LB)
9-277	Kunst und Kulturpsychologie 2 SWS, Di 11-13, MZH 6430	H. Reuter (PD)
9-313	Unterscheiden sich die Auffassungen der Person zwischen den Kulturen 2 SWS, Mi 15-17, GW 2, B 2180	H.G. Kippenberg
9-320	Säkularisierung 2 SWS, Mo 8-10, GW 2, B 2180	H. Schulz
9-423	Die Entstehung der historisch- materialistischen Theorie 2 SWS, Do 10-12, GW 2, B 2740	H. Reichelt
9-425	Die gesplaltene Frauenbewegung 2 SWS, Mi 15-17, GW 2, B 2180	H. Cyrus

Studiengang Politikwissenschaft (Diplom)**Studiengang Politikwissenschaft/Gemeinschaftskunde (Lehramt)****Professorinnen/Professoren**

ALBERS, Detlev, Dr. phil., Professor;

Gewerkschaftliche Lohnpolitik, Arbeitsorganisation und
Lohnfindungssystem;

Rückertstraße 5-7, 2800 Bremen, Tel. 50 14 11
GW 2, A 3510, Tel. -3114/-2547

CONERT, Hansgeorg, Dr. rer.pol., Dipl.-Sozialwirt, Professor;

Politikwissenschaft, Politische Bildung, Arbeiterbildung;
Uhlandstraße 55, 2800 Bremen, Tel. 34 91 761

GW 2, A 3830, Tel. -2895

OFFE, Claus, Dr. rer.pol., Professor;

Politikwissenschaft und Soziologie

Bulthauptstraße 17, 2800 Bremen 1, Tel. 37 46 78
GW 1, A 1150, Tel. -4051 – z. Z. beurlaubt –

SCHÄFER, Wolfgang, Dr. phil., Professor;

Politische Sozialisation (mit dem Schwerpunkt: Didaktik der
Gemeinschaftskunde) und Politikwissenschaft (mit den Schwer-
punkten: Nationalsozialismus und Herrschaftsstruktur der
Bundesrepublik Deutschland);

Stadtländer Straße 21, 2800 Bremen, Tel. 25 19 55
GW 2, B 3050, Tel. -2029

WAGNER, Wilfried, Dr. phil., Professor;

– siehe FB 8 / Studiengang Geschichte –

WIRTH, Margaret, Dr. rer.pol., Professorin;

Entstehung, Organisation und Funktion des parlamentarischen
Staates in der Bundesrepublik Deutschland;

Saarbrücker Straße 35, 2800 Bremen 1, Tel. 44 78 89
GW 2, A 2524, Tel. -3681

ZOLL, Rainer, Dr. phil., Professor;

Geschichte und Theorie der Gewerkschaften – Theorie und Praxis
der gewerkschaftlichen Bildungsarbeit;

Borgfelder Deich 11, 2800 Bremen 33, Tel. 27 10 68
GW 2, B 2350, Tel. -2385 – Forschungssemester –

Wissenschaftliches Personal

BUTTERWEGGE, Christoph, Dr. rer.pol., Privatdozent;
Sedanstr. 98, 2800 Bremen 1, Tel. 55 13 09

GLAUSE, Paul, Dipl.-Pol., wiss. Mitarbeiter;
Empirische Methoden, Politisches und administratives System
des Landes Bremen;
Kohlhökerstr. 48, 2800 Bremen 1, Tel. 3 35 85 20
GW 2, B 2170, Tel. -3508

MÜLLER-ISENBURG, Renate, Dr. phil., Lehrkraft für besondere Aufgaben;
Zinckestraße 10, 2804 Lilienthal, Tel. 29/2595
GW 2, B 3180, Tel. -3009

SENGHAAS-KNOBLOCH, Eva, Dr. phil., Privatdozentin;
Freiligrathstraße 6, 2800 Bremen 1, Tel 23 04 36
FVG, M 2160, Tel. -3482

SOMMER, Karl-Ludwig, Dr. phil., wiss. Mitarbeiter;
Frankenburg 8, 2804 Lilienthal, Telefon (0 42 98) 32 51
GW 2, B 3050, Telefon -2029

Erläuterungen zum Lehrveranstaltungsangebot

Studiengang Politik/Gemeinschaftskunde

Studierende des Studiengangs Politikwissenschaft (Diplom)

Das folgende Lehrveranstungsverzeichnis richtet sich in Thematik und Einordnung der Lehrveranstaltungen nach der 1986 von der Universität verabschiedeten Studienordnung für den Diplom-Studiengang Politikwissenschaft.

Der Studiengang gliedert sich thematisch in die Bereiche

- a) Einführungen, Methoden, Wissenschaftstheorie;
- b) die politikwissenschaftlichen Problemfelder:
 1. Politische Theorie und soziale Bewegung
 2. Staatsrecht, Verfassung und Verwaltung
 3. Politisches und soziales System der BRD und Bremens
 4. Andere politische und gesellschaftliche Systeme
 5. Außenpolitik und internationale Beziehungen
 6. Wirtschaft und Finanzen in der BRD.

Das Angebot an Grundkursen (1.2) richtet sich insbesondere an Studierende des 1.-3. Semesters. Im Verlauf des Grundstudiums (1.-4. Semester) ist die Teilnahme an je einem aus jedem Problemfeld vorgeschrieben. Das Angebot an Fachkursen (1.3) richtet sich insbesondere an Studierende des 2.-4. Semesters. Im Fachkurs werden Grund(kurs-)kenntnisse aufgeführt werden. Das Angebot an Lehrveranstaltungen des Hauptstudiums (2.) sowie an Projekten (3.) richtet sich an Studierende im Hauptstudium (ab 5. Semester).

Studierende des Studiengangs Gemeinschaftskunde (Lehramt)

Der Zuschnitt der Problemfelder entspricht dem des Studiengangs Politikwissenschaft (Diplom). Zur Einführung in die Problemfelder wird die Teilnahme an den Lehrveranstaltungen empfohlen, die im Sinne der Studienordnung für den Studiengang Politikwissenschaft (Diplom) als Grundkurs (1.2) aufgeführt werden. Lehrveranstaltungen, die als Fachkurse (1.3) aufgeführt werden, sowie alle weiteren Lehrangebote sind besonders für Fortgeschrittene (ab 3. Semester) geeignet.

Lehrveranstaltungen zur Fachdidaktik werden unter 4. aufgeführt.

Hinweise: Für eine Reihe von Lehrangeboten anderer Studiengänge ist die Anerkennung für die Studiengänge Politikwissenschaft und Gemeinschaftskunde beantragt worden. Hierzu wird auf die Angebote der Studiengänge Geschichte, Jura, Sozialwissenschaft, Kulturwissenschaft und Weiterbildung besonders hingewiesen. Studierenden, die eine Anerkennung von Lehrveranstaltungen anderer Studiengänge wünschen, wird empfohlen, vor Beginn der Lehrveranstaltungen eine Studienfachberatung wahrzunehmen.

Lehrveranstaltungen von Lehrbeauftragten sind mit (LB) gekennzeichnet. Diese Veranstaltungen finden nur statt, wenn die erforderlichen Lehraufträge bewilligt werden.

Soweit bei den Veranstaltungsankündigungen Raum- und Zeitangaben fehlen, achten Sie bitte auf Ausgänge im Fachbereich 9.

Beschluß der Studiengangskommission Politik/Gemeinschaftskunde vom 27. Mai 1987:

Im Rahmen der Studienordnungen für das Fach Politik/Gemeinschaftskunde wird der Studiengang in allen fachlichen Problemfeldern und Themenbereichen geschlechtsspezifische Realitäten und Fragestellungen beachten.

Studiengang Politik/Gemeinschaftskunde

0. Lehrveranstaltungen für StudentInnen aller Semesterstufen

Offenes Plenum des Studiengangs
Mi. 11.00 Uhr, Termin und Ort wird
noch bekanntgegeben

StudentInnen
alle HL,

StugA Plenum, jeden Mittwoch 11 - 13,
Asta-Etage, StugA-Politik-Raum
Stud. Vollversammlungen
Studiengang Politikwiss./Gemeinschaftsk.

Mi. 6. Nov. 91, 11. Dez. 91, 29. Jan. 92,
11.00 Uhr, Raum wird noch angegeben

Studium Generale:

- | | | |
|---------|------------------------------------------------------------------------------------------------------------------------------------------------------------------------------------------|----------------|
| 9-111-1 | Redeangst von Frauen als Einschränkung politischer Handlungsfähigkeit I
2 SWS, Blockveranstaltung
17.01.92, 12-15, 24.01.92, 14-18,
25./26.01.92, ganztägig, immer GW 2, B 2740 | U. Röder (LB) |
| 9-111-2 | Frauen-Reden
2 SWS, Blockveranstaltung
17.01.92, 12-15, 24.01.92, 14-18,
25./26.01.92, ganztägig; immer GW 2, B 2760 | C. Krause (LB) |
| 9- | Tutorenweiterbildung | NN (LB) |

1. GRUNDSTUDIUM

- | | | |
|---------|--------------------------------------------------------------------------------------------------------------------------|----------------------------------------|
| 1.1 | Einführungen, Methoden der Politikwissenschaft | |
| 9-100-1 | Einführung in die Politikwissenschaft (Diplom) GS
2 SWS, Do. 13-15, GW 2, B 2900 | C. Butterwegge (LB) |
| 9-100-2 | Einführung in das Lehramtstudium Politik/Gemeinschaftskunde (mit Unterrichtsbesuchen)
A, 4 SWS, Di 8-12, GW 2, A 2150 | W. Schäfer,
K. Niederwestberg ((PL) |
| 9-101 | Gegenstand und Methoden der Politikwissenschaft in kritischer Betrachtung. Methodologie. GS. P, SI, SII. 2 SWS, | M. Wirth |

- | | | |
|-----------------------|----------------------------------------------------------------------------------------------------------------------------------------------------------------------------------------------------------|-----------------------|
| 9-102 | Techniken des wissenschaftlichen Arbeitens. Methoden. GS. P, SI, SII. 2 SWS, Do 19-21, GW 2, A 2150 | H. Bartelt (LB) |
| 9-103 | Einführung in die Wissenschaftskritik und Forschungsorganisation der frühen Kritischen Theorie. Methodologie. GS. P, SI, SII. 2 SWS, Fr. 10 - 12, GW 2, B 2740 | C.Harcensee-Roth (LB) |
| 9-104 | Methoden wissenschaftlichen Arbeitens Methoden. GS. P, SI, SII. 2 SWS | M.Walsdorf (LB) |
| 9-105 | Empirische Politikwissenschaft. Quantitative Methoden II. Methoden. GS. P, SI, SII. 4 SWS | P. Glause (LB) |
| 9-106 | Das Studium der Politikwissenschaft in Bremen. Einführung. GS. 4 SWS, Fr 13-16, GW 2, B 2190 | FBL mit Tutoren |
| 1.2 Grundkurse | | |
| 9-107 | Von Lenin bis Gorbatschow: von den Anfängen bis zum Zerfall des sowjetischen Kommunismus. GK, Pf. 4. GS. SII, 2 SWS, Mo. 10 - 12, GW 2, A 2150 | H. Conert |
| 9-108 | Die Verfassungsgeschichte der Bundesrepublik Deutschland. GK, Pf. 2. GS. SI, SII, 2 SWS, Do. 10 - 12, MZH 1380 | D. Albers |
| 9-109 | Einführung in die Staatstheorie. Fragestellungen, Erklärungsbedürfnis, analytische Ergebnisse der Theorie des modernen bürgerlichen Staates. GS. GK, Pf. 2. P, SI, SII. 2 SWS, Di. 15 - 17, GW 2, B 2740 | M. Wirth |
| 9-110 | Von der Herrschaft über die Natur. Ansätze feministischer Ökologie. GK, Pf. 1. GS. P, SI, SII. 2 SWS, Block 07.+08.12.91, 10-18, MZH 7200 | S. Marx (LB) |
| 9-112 | Kommunalwahlen (am Beispiel der Niedersachsen-Wahl). GK, Pf. 3. P, SI, SII. 2 SWS, Do 17-19, GW 2, A 2150 | H. Bartelt (LB) |
| 9-115 | Friedenspolitik, Abrüstung und Rüstungskonversion. GK, Pf. 3, 5. GS. P, SI, SII. 2 SWS, Do 15-17, GW 2, B 2190 | C.Butterwegge (LB) |

- 9-118 Das föderale System der Bundesrepublik.
GK, Pf. 2, 3. Gs. P, Si, SII.
2 SWS, Mo. 10 - 12, GW 2, B 1630
W. Schäfer
- 9-139 Geschichte politischer Herrschaftssysteme in Ungarn. GK, Pf. 4. GS.
P, Si, SII. 2 SWS, Di 15-17, MZH 6210
A. Grunenberg
- 1.3 Fachkurse**
- 9-113 Aktuelle Klassen-, Kasten- und Religionskämpfe in Indien. FK, Pf. 4.
GS. P, Si, SII. 2 SWS
Debjani-Das (LB)
- 9-114 Politische Psychologie internationaler Konflikte. FK, Pf. 1, 5. GS.
P, Si, SII. 2 SWS, Do 15-17, FVG, M 2010
E. Senghaas-Knobloch
- 9-116 Die Diskussion um die Wiederbewaffnung in Westdeutschland bis zum Beitritt der Bundesrepublik zur NATO
FK, HK, Pf. 3. GS, HS. P, Si, SII.
2 SWS
K.-L. Sommer (LB)
- 9-119 Vom Grundgesetz I zum Grundgesetz II? Etappen d. bundesdeutschen Verfassungsentwicklung. FK, Pf. 2. GS.
P, Si, SII. 2 SWS, Do. 13 - 15, MZH 1380
D. Albers
- 9-120 BRD und DDR. Aufarbeitung und Thematisierung des Vereinigungsprozesses. Vorprojekt zum Projekt „BRD und DDR“ im SS 1992. FK, Pf. 3, 4, 5. GS.
P, Si, SII. 2 SWS, Mo. 8 - 10, GW 2, B 2190
W. Schäfer
- 9-122 Zur Lage der Weltwirtschaft. Colloquium. FK, HK, Pf. 5, 6. GS, HS.
P, Si, SII. 2 SWS
M. Wirth
- 9-123 Die neuen politischen und gesellschaftlichen Strukturen in der UdSSR
FK, Pf. 4. GS. P, Si, SII.
3 SWS, Mi 15 - 18, GW 1, A 0160
W. Eichwede
- 9-124 Die soziale und politische Wirkung einzelner Strukturanpassungsprogramme der Weltbank auf die Agrarbevölkerung Schwarzafrikas
FK, HK, Pf. 4. GS, HS. P, Si, SII.
2 SWS, Do 15 - 17, GW 2, B 2740
R. Müller-lsenburg
- 8-370 Industriesystem und Industriekritik als Herausforderung des Lernens (im Projekt ZWEI WELTEN). FK, HK, Pf. 1. GS, HS. Si, SII, 2 SWS
R. Müller-lsenburg u.a.

- 9-125 Entwicklung und Gestaltung der Arbeitsbeziehungen in der Weimarer Republik und in der Bundesrepublik. GS. FK, Pf. 1, 3. 2 SWS, Do 15-17, GW 2, A 2150

A. Brock (LB)
- 9-128 Israel und der Konflikt mit den Palästinensern. FK, Pf. 4, 5. GS. P, SI, SII. 2 SWS

H. Hafner (LB)
- 9-138 Politische Mythenbildung in Deutschland im XX. Jahrhundert. FK, Pf. 1. GS. P, SI, SII. 3 SWS

A. Grunenberg

2. HAUPTSTUDIUM

2.1 Hauptkurse

- 9-116 Die Diskussion um die Wiederbewaffnung in Westdeutschland bis zum Beitritt der Bundesrepublik zur NATO FK, HK, Pf. 3. GS, HS. P, SI, SII. 2 SWS

K.-L. Sommer (LB)
- 9-122 Zur Lage der Weltwirtschaft. Colloquium. FK, HK, Pf. 5, 6. GS, HS. P, SI, SII. 2 SWS, Di 17-19, GW 2, B 2740

M. Wirth
- 9-124 Die soziale und politische Wirkung einzelner Strukturanpassungsprogramme der Weltbank auf die Agrarbevölkerung Schwarzafrikas FK, HK, Pf. 4. GS, HS. P, SI, SII. 2 SWS, Do 15 - 17, GW 2, B 2740

R. Müller-Isenburg
- 9-129 Verantwortung der Wissenschaft in der Risikogesellschaft. Interdisziplinäres Colloquium, Blockseminar n.V. FVG M 2010

E. Senghaas-Knobloch
- 8-370 Industriesystem und Industriekritik als Herausforderung des Lernens (Im Projekt ZWEI WELTEN). FK, HK, Pf. 1. GS, HS. SI, SII, 2 SWS

R. Müller-Isenburg u.a.
- 9-131 Untersuchungen zur politischen Gegenkultur der BRD 1970 - 1990 (Im Projekt ZWEI WELTEN). HK, Pf. 1, 3. HS. SI, SII. 2 SWS, Di 15-17, GW 2, A 2150

R. Müller-Isenburg
- 9-132 Die feministische Theorie der Subsistenzorientierung oder Prozesse der Hausfrauisierung im internationalen Vergleich. HS. HK, Pf.1,4. 2 SWS

V. Bennholdt-Thomsen (LB)

9-134	Frauen und Politische Macht in Afrika. HK, Pf. 4. HS. P, SI, SII. 2 SWS	R. Baaba-Folson (LB)
9-135	Neuere feministische Theorieansätze zur politischen Praxis in den europäischen Frauenbewegungen. HK, Pf. 1, 4. HS. SI, SII. 2 SWS, Do 13-15, GW 2, B 2190	T. Schärr (LB)
8-550	Sozialismus-Entwürfe in der Geschichte der UdSSR. HK, Pf. 1, 4. HS. SI, SII. 3 SWS	W. Eichwede
9-137	Theorien kulturellen Wandels in Ost und West nach dem Ende des Kalten Krieges. HK, Pf. 1,4. HS. P, SI, SII. 3 SWS, Di 10-13, MZH 6210	A. Grunenberg

3. Projekte

3.1 Projekte des Studiengangs Pol./Gem.

3.1.1 EG und Gewerkschaften (3. Sem.) Pf. 1, 3, 4. HS. P, SI, SII.

9-141	EG und Gewerkschaften Projektplenum 2 SWS, Di 13.30-15, GW 2, B 2760	D. Albers u.a.
9-141-1	Etappen der westeuropäischen Integration und die Entwicklung der Gewerkschaften II 2 SWS	D. Albers
9-141-2	Bremen als europäische Region II 2 SWS	C. Sieling (LB)
9-141-3	Durchführung und Auswertung einer Unterrichtseinheit 2 SWS, Mo 13-15, GW 2, B 2190	D. Albers, V. Arnold (PL)
3.1.2 Theorien des Sozialismus (1. Sem.) Pf. 1. HS. P, SI, SII.		
9-142	Theorien des Sozialismus Projektplenum. 1 SWS, Mo 15-17, 14tg., GW 2, A 2150	H. Conert u.a.
9-142-1	Die Marxsche Kritik der politischen Ökonomie: Grundzüge, Probleme, Aktualität 3 SWS, Mi 15-18, GW 2, A 2150	H. Conert
9-142-2	Westlicher Marxismus I: Lukacs, Korsch, Horkheimer 2 SWS, Mo 17 - 19, GW 2, A 3340	V. Stork (LB)

9-142-3	Emanzipatorische Bestrebungen der Frauen im Frühsozialismus 2 SWS, Do 17-19, GW 2, B 2190	T. Schärr (LB)
8-312	Grundpositionen des Anarchismus	M. Hahn
9-423	Die Entstehung der historisch-materialistischen Theorie 2 SWS	H. Reichelt
9-142-4	Durchführung einer UE 2 SWS, Di 10-12, MZH 6200	H. Conert K. Niederwestberg (PL)

3.2. Anerkannte Projekte anderer Studiengänge

11-	Widerstand und Anpassung (Frauenprojekt) (3. Projektsemester)	
8-	Zwei Welten. Industriesystem und Industriekritik als Herausforderung des Lernens (2. Projektsemester)	R. Müller-Isenburg O. Preuß J. Schmidt
8-813	Die Regulierung des Geschlechterverhältnisses in der EG. EG-Frauenpolitik vor dem und im Binnenmarkt '92 (1. Projektsemester)	I. Ostner, S. Schunter-Kleemann
9-121	Vorprojekt: Die Wiedervereinigung unter politökonomischen, kommunikationstheoretischen, pädagogischen Gesichtspunkten 2 SWS, Do 15-17, MZH 6320	M. Wirth, W. Dahle, F. Huisken

4. Fachdidaktik

9-117	Vermittlung ausgewählter politischer Probleme P, SI, SII, 2 SWS, Di 13-15, GW 2, A 2150	W. Schäfer
9-141-3	Durchführung und Auswertung einer Unterrichtseinheit (im Projekt: EG und Gewerkschaften) 2 SWS, Mo 13-15, GW 2, B 2190	D. Albers, V. Arndt (PL)
9-142-4	Durchführung einer UE (Im Projekt: Theorien des Sozialismus) 2 SWS, Di 10-12, MZH 6200	H. Conert K. Niederwestberg (PL)

Studiengang Psychologie

Professorinnen/Professoren

- BAUMGÄRTEL, Frank, Dr. phil., Dipl.Psych., Professor;**
Psychologie mit dem Schwerpunkt Psychologische Didaktik;
Höpen 53, 2000 Hamburg 62, Tel. (040)5 32 22 11
ZB, B 0640, Tel. -3081/2457 – Forschungssemester –
- BERNDT, Jörg, Dr.med., Professor;**
Physiologie des Menschen und physiologische Psychologie;
Arensburgstraße 8, 2800 Bremen
ZB, C 0240, Tel. -3500/-43 34
- DONAT, Helmut, Dr. phil., emeritierter Professor;**
Psychologie mit den Schwerpunkten Entwicklungspsychologie und Persönlichkeitspsychologie;
Wörther Straße 42, 2800 Bremen 1, Tel. 44 78 83
- GNIECH, Gisla, Dr. phil., Dipl.Psych., Professorin;**
Psychologie mit den Schwerpunkten experimentelle Verfahren,
Sozialpsychologie und Allgemeine Psychologie;
Pagentorner Straße 50, 2800 Bremen, Tel. 70 22 33
Sportturm, C 4060, Tel. -3076
- HEINZ, Walter, R., Dr. phil., Professor;**
Soziologie und Sozialpsychologie mit dem Schwerpunkt Sozialisationsforschung;
Humboldtstraße 91, 2800 Bremen, Tel. 70 28 46
FVG, W 1080, Tel. -4144/4149 (Sekt.)
- HENNING, H.-Jörg, Dr. phil., Dipl.Psych., Professor;**
Psychologie mit dem Schwerpunkt Methodologie und Statistik;
Werrastraße 39, 2800 Bremen 1
ZB, B 0730, Tel. -2959
- LEITHÄUSER, Thomas, Dr. phil., Professor;**
Entwicklungspsychologie ;
Kohlhökerstraße 54, 2800 Bremen 1, Tel. 32 61 53
GW 2, B 3320, Tel. -3079
- PETERMANN, Franz, Dr. phil., Professor;**
Psychologie mit dem Schwerpunkt Klinische Psychologie
Grazer Straße 2, Tel. 2 38 09 40
- REINKE, Elisabeth (Ellen), Dr.phil, Professorin;**
Psychologie mit dem Schwerpunkt Prävention und Rehabilitation;
Seering 13, 2802 Ottersburg
GW 2, B 2610, Tel. -2060
- STADLER, Michael, Dr. phil., Dipl.Psych., Professor;**
Psychologie mit dem Schwerpunkt kognitive Prozesse;
Osterdeich 60, 2800 Bremen 1, Tel. 70 06 52
Sportturm, C 4070, Tel. -2960
- STEIN, Rudolf, Dr. phil., emeritierter Professor;**
Psychologie mit dem Schwerpunkt Lerntheorie und psychotherapeutische Verfahren;
Nebelthaustraße 13, 2800 Bremen 1, Tel. 21 16 36
GW 2, B 2300, Tel. -2162

- STEMME, Fritz, Dr. phil., Professor;
Klinische Psychologie mit dem Schwerpunkt Psychohygiene;
Riensberger Straße 51b, 2800 Bremen, Tel. 23 40 65
ZB, B 0560, Tel. -2149
- VETTER, Günter, Dr. phil., M.A., Professor;
Theorie des Lernens;
Fischerteich 2, 2804 Lilienthal, Tel 29/26 40
ZB, B 0580, Tel. -3161 – Forschungssemester –
- VINNAI, Gerhard, Dr. phil., Professor;
Analytische Sozialpsychologie;
Blankenburger Straße 21, 2800 Bremen, Tel. 44 09 08
ZB, B 0790, Tel. -3080
- VOGT, Rolf, Dr. phil., Dipl.Psych., Professor;
Psychologie mit dem Schwerpunkt Psychoanalytische Theorie, Therapie und Krankheitslehre;
Gabelsberger Straße 1a, 6900 Heidelberg, Tel. (062 21) 4 67 25
ZB, B 0570, Tel. -2958
- VOLMERG, Birgit, Dr. phil., Professorin;
Psychologie mit dem Schwerpunkt Arbeits- und Technikpsychologie ;
Kohlhöker Straße 54, 2800 Bremen 1, Tel. 32 78 72
ZB, B 0800, Tel. -2776
- Wissenschaftliches Personal**
- ARNEMANN, Christoph, Dipl.-Psych., wiss. Mitarbeiter;
Heidland 12, 2802 Fischerhude, Tel. (042 93) 5 95
ZB, B 0610, Tel. -3084
- BEYS, Martina, Dipl.-Psych., wiss. Mitarbeiterin;
Grazer Straße 2
- BOTT, Jutta, Dipl.-Psych., Soz.päd.grad., wiss. Mitarbeiterin;
ZB, B 0810, Tel. -2863
- CHASELON, Friedrich, Dr. phil., Dipl.Psych., wiss. Mitarbeiter;
Franziusstraße 16, 2800 Bremen 1
ZB, B 0700, Tel. -2886
- Degenhardt, Celine, Dr.phil., Dipl.Psych., wiss. Mitarbeiterin;
Schubertstr. 50, 2800 Bremen 1, Tel. 34 41 92
ZB, B 0820, Tel. -3166
- DILCHER, Bettina, Dipl.-Psych., wiss. Mitarbeiterin;
Besselstraße 73, 2800 Bremen 1, Tel. 70 54 41
Grazer Straße 2, Telefon 2 38 09 44
- DIRKS, Karin, Dipl.-Psych., wiss. Mitarbeiterin;
Sportturm, C 4041, Tel. -3606
- FARIS, Kerime, Dipl.-Psych., wiss. Mitarbeiter;
Siemensstraße 44, 4300 Essen 1, Tel. (02 01) 62 88 45
ZB, B 0610, Tel. -3084

- FLOR, Renate, Dipl.-Psych., wiss. Mitarbeiterin;
Lichtenhainer Straße 40, 2800 Bremen 1, Tel 44 04 90
ZB, B 0820, Tel. -3166
- GRABITZ, Hubert, Dipl.-Psych., wiss. Mitarbeiter;
Moorende 49, 2155 Jork, Tel. (041 62)83 74
ZB, B 0610, Tel. -3084
- KIESELBACH, Thomas, Dr. phil., Dipl.Psych., Privatdozent, wiss.
Angestellter;
Mathildenstraße 32, 2800 Bremen 1, Tel. 70 54 39
ZB, B 0830, Tel. -2047/-2825
- KLINGENBERG, Siri, Dipl.-Psych., wiss. Mitarbeiterin;
Hartwigstr. 40, 2800 Bremen 1, Tel 34 16 53
Sportturm, C 4010, Tel. -2161
- KOBS, Michael, Dipl.-Psych., wiss. Mitarbeiter;
Goslärer Straße 32, 2800 Bremen 1, Tel. 49 31 38
Sportturm, C 4100, Tel. -2340
- KRUSE, Peter, Dr.phil, Dipl.-Psych., wiss. Assistent;
Gothel 3, 2847 Barnstorf, Tel. (0 54 42) 13 43
Sportturm, C 4080, Tel. -2193
- LANGE, Corinna, Dipl.-Psych., wiss. Mitarbeiterin;
ZB, B 0805, Tel. -3608
- LÖCHEL, Elfriede, Dr.phil., Dipl.-Psych., wiss. Mitarbeiterin;
Schaumburger Straße 59, 2800 Bremen 1, Tel. 49 45 18
GW 2, B 3310, Tel. -4261
- MEYER ZU ALTENSCHILDESCHE, Margarete, Dipl.-Psych., wiss. Mitarbeiterin;
Straßburger Str. 72, 2800 Bremen 1, Tel. 49 89 882
Sportturm, C 4010, Tel. -2161
- NOEKER, Meinolf, Dr. phil., wiss. Mitarbeiter;
Grazer Straße 2
- OHRMANN, Raymund, Dipl.-Psych., wiss. Mitarbeiter;
Hollerallee 29a, 2800 Bremen 1, Tel. 34 13 03
GW 2, B 3300, Tel. -3067
- PAVLEKOVIC, Boris, Dipl.-Psych., wiss. Mitarbeiter;
Hartwigstraße 43, 2800 Bremen 1, Tel. 34 15 86
ZB, B 0565, Tel. -4225
- PETERMANN, Ulrike, Dr. phil., Professorin, wiss. Mitarbeiterin;
Grazer Straße 2
- PFAFF, Sabine, Dipl.-Psych., wiss. Mitarbeiterin;
Sportturm, C 4042, Tel. -4333

- PRÜSER-KÜNZEL, Wilfried, Dipl.-Psych., wiss. Mitarbeiter;
ZB, B 0810, Tel. -2863
- REUTER, Helmut, Dr. phil., Dipl.-Psych., Privatdozent;
Melchersstraße 14a, 4400 Münster, Tel. (02 51)27 34 29
- RICHTER, Norbert, Dipl.-Psych., wiss. Mitarbeiter;
Sportturm, C 4041, Tel. -3606
- ROEMER, Agnes, Dipl.-Psych., wiss. Mitarbeiterin;
ZB, B 0810, Tel. -2863
- SCHERER, Brigitte, Dipl.-Psych., Dipl.Soz.päd. (FH), wiss. Mitarbeiterin;
Heidelberger Str. 21, 2800 Bremen 1
GW 2, B 3310, Tel. -4261
- SCHORN, Ariane, Dipl.-Psych., wiss. Mitarbeiterin;
Jahnstr. 4, 2800 Bremen, Tel. 53 24 30
GW 2, B 3300, Tel. -3067
- TIESLER, Gerhart, Dipl.-Ing., wiss. Mitarbeiter;
Bahnhofsring 13, 2802 Ottersberg 1
ZB, Biomed. Labor, C 0250, Tel. -2900
- TIETEL, Erhard, Dipl.-Psych., Dipl.Betriebswirt (FH),
wiss. Mitarbeiter;
Mathildenstr. 82, 2800 Bremen, Tel. 76812
GW 2, B 3310, Tel. -4261
- WETZEL, Gertraude, Dr.phil, Dipl.-Psych., wiss. Mitarbeiterin;
Bennigsenstr. 13, 2800 Bremen 1, Tel. 44 46 73
GW 2, B 3300, Tel. -3067

Technisch-wissenschaftliches Personal

- BOHN, Bernd; Praktikumsbeauftragter; ZB, B 0590, Tel. -2730
- LOHMANN, Ulla; Sportturm, C 4050, Tel. -3237
- STRÖVER, Frauke; ZB, C 0220, Tel. -3238

Studiengang Psychologie

Erläuterungen zum Lehrveranstaltungsprogramm

Das Studium der Psychologie gliedert sich in das „Grundstudium“ und das „Hauptstudium“. Für die Studierenden im ersten Semester ist die „Studieneingangsphase“ mit eigenen „Überblicksveranstaltungen“, „Übungen“ und „Tutorien“ vorgesehen. Ergänzend dazu sollen zwei weitere Lehrveranstaltungen aus dem Programm des Grundstudiums: „Allgemeine Veranstaltungen zu den Studienfächern“ gewählt werden.

Eine einmalige Veranstaltung zur „Einführung in das Psychologiestudium“ wird für die Studierenden des 1. Semesters von Thomas Leithäuser, dem Beauftragten für die Lehre des Studiengangs Psychologie am

Mittwoch, 16. Oktober 1991
von 10.00 - 12.00 Uhr
im Raum B 0770/0780 im Zentralbereich

durchgeführt.

Ab dem 2. Studiensemester wird in Projekten und Einzelveranstaltungen studiert. Für diese Lehrveranstaltungen sind jeweils das Prüfungsgebiet nach neuer und alter Prüfungsordnung ausgewiesen. Werden solche Veranstaltungen von wissenschaftlichen Mitarbeitern/ innen oder Lehrbeauftragten durchgeführt, so ist damit noch nicht automatisch ihre Prüfungsberechtigung verbunden. Die Prüfungsberechtigung von wissenschaftlichen Mitarbeitern/innen oder Lehrbeauftragten bedarf einer besonderen Genehmigung zum jeweiligen Semesterbeginn.

Noch ein **technischer Hinweis**: Die Veranstaltungszeiten und -räume, die im folgenden Programm nicht aufgeführt sind, werden im Aushang des Fachbereichs bekanntgegeben.

GRUNDSTUDIUM

Allgemeine Veranstaltungen zu den Lehr-/Prüfungsgebieten

Allgemeine Psychologie I

9-200-1	Wahrnehmung und Bewußtsein Prg. API 2 SWS, Mo 11-13, Sportt., C 4180	M. Stadler
9-200-2	Einführung in die Gestalttheorie Prg. AP I 2 SWS, Di 17-19, Sportt., C 4180	H. Reuter (LB)

Allgemeine Psychologie II

9-201-1	Grundlagen lernpsychologischer Theorien Prg. AP II 2 SWS, Fr 13-15, GW 2, B 2900	Wilhelmer (LB)
---------	-------------------------------------------------------------------------------------------	----------------

Physiologische Psychologie

9-202-1	Physiologische Psychologie II Nervensystem, Sinnesorgane Prg. Phys.P. 2 SWS, Fr 10-12, kl. Hörsaal	J. Berndt
---------	-------------------------------------------------------------------------------------------------------------	-----------

Entwicklungspsychologie

9-203-1	Einführung in die Entwicklungspsychologie am Beispiel der Adoption Prg. EP 2 SWS, Mi 10-12, ZB, B 0780	M. Kneerich-Woerner (LB)
9-203-2	Entwicklungspsychologie Prg. EP 2 SWS	K. terHorst (LB)

Sozialpsychologie

9-205-1	Einführung in die Sozialpsychologie II: Sozialisation, Einstellungen und Identität Prg. SP 2 SWS, Do 10-12, FVG-W, 0060	W.R. Heinz
---------	-------------------------------------------------------------------------------------------------------------------------------	------------

Methodenlehre

9-206-1	Psychologische Methodenlehre (für 3. Semester), Prg. ML 2 SWS, Mo 10-12, MZH 1380	H.J. Henning
9-206-2	Quantitative Methoden II mit SPSS (für 3. Semester), Prg. ML, 3 SWS, Do 10-13, GW 2, B 1410	W.-M. Kähler (LB)
9-206-3	Datenerhebungstechniken (für Grundstudiumsprojekte) Parallelkurse nach Bedarf, (für 3. Semester) Prg. ML,	H.J. Henning I. Mönnich (LB) C. Lange
9-206-T	4 Tutorien für das 3. Semester zu Quantitative Methoden II, je 2 SWS	

Studieneingangsphase (SEP)

Überblicksveranstaltungen für die Studieneingangsphase

9-207	Einführung in das Studium der Psychologie Einmalige Veranstaltung am 16.10.91, 10-12, ZB, B 0770/0780	T. Leithäuser
-------	-------------------------------------------------------------------------------------------------------------	---------------

9-207-1	Erkenntnis- und Wissenschaftstheorie 2 SWS, Mo 17-19, GW 2, B 1410 -NET-	T. Leithäuser
9-207-2	Sozial- und naturwissenschaftliche Grundlagen der Psychologie -NET- 2 SWS, Mo 9-11, Sportt., C 4180	M. Stadler
9-207-3	Eingangsphase: Allgemeine Gesell- schaftstheorie -NET- 2 SWS, Mo 13-15, GW 2, B 2890	G. Vinnai
9-207-4	Vorbereitungskurs: Empirische Metho- den der Psychologie -NET- 2 SWS, Fr 8-10, ZB, B 0770	F. Chaselon
9-207-5	Einführung in die empirischen Grund- lagen der Psychologie 2 SWS, Mi 15-18 (in der ersten Hälfte des Semesters), GW 1, A 0080	A. Fuchs (LB)

Übungen und Tutorien in der Studieneingangsphase

9-208	Plenum der Studieneingangsphase (mit Projektplanung) 2 SWS, Di 15-17, GW 2, B 1410	T. Leithäuser alle HL u. Tutoren d. SEP
9-208-T	Tutorium 1 zur SEP 2 SWS	N.N.
9-208-T	Tutorium 2 zur SEP 2 SWS	N.N.
9-208-T	Tutorium 3 zur SEP 2 SWS	N.N.
9-208-T	Tutorium 4 zur SEP 2 SWS	N.N.
9-209-1	Beobachtungspraktikum I, Selbst- und Fremdwahrnehmung (max. 15 TN) -NET- 2 SWS	A. Thiele (LB)
9-209-2	Beobachtungspraktikum I, Selbst- und Fremdwahrnehmung (max. 15 TN) -NET- 2 SWS	A. Thiele (LB)
9-209-3	Beobachtungspraktikum I (SEP) Selbst- und Fremdwahrnehmung (max. 15 TN), Team 1 -NET- 2 SWS, Mi 8-10, Sportt., C 4180	M. Stadler U. Lohmann
9-209-4	Beobachtungspraktikum I (SEP) Selbst- und Fremdwahrnehmung (max. 15 TN), Team 2 -NET- 2 SWS, Fr 8-10, Sportt., C 4180	M. Stadler U. Lohmann

9-210-1	Studienmotivation, Gruppe 1 2 SWS, Do 17-19, ZB, B 0780	H. Rath (LB)
9-210-2	Studienmotivation, Gruppe 2 2 SWS	C. Block (LB)
9-210-3	Arbeits- und Studientechniken 2 SWS, Do 13-15, GW 2, B 2880	Z. Franko (LB)
9-211	Englisch für Studierende der Psychologie (Zusatzveranstaltung zur Studieneingangsphase) 2 SWS	V. Besch (LB)

Pflichtpraktika

9-212-1	Beobachtungspraktikum II, Gruppe A (max. 15 TN) -NET- 2 SWS, Mo 8-9.30, ZB, B 0660	T. Leithäuser C. Arneemann
9-212-2	Beobachtungspraktikum II, Gruppe B (max. 15 TN) -NET- 2 SWS, Mo 9.30-11, ZB, B 0660	T. Leithäuser C. Arneemann
9-212-3	Beobachtungspraktikum II, Gruppe C (max. 15 TN) -NET- 2 SWS, Di 9.30-11, ZB, B 0660	T. Leithäuser K. Faris
9-212-4	Beobachtungspraktikum II, Gruppe D (max. 15 TN) -NET- 2 SWS, Di 8-9.30, ZB, B 0660	T. Leithäuser K. Faris
9-212-T	4 Tutorien zum BEO II, je 2 SWS - Gruppe A - Gruppe B - Gruppe C - Gruppe D	N.N.
9-213-1	Exp. Psychol. Praktikum, Gruppe I (max. 15 TN) -NET- 4 SWS, Di 8-11, ZB, B 0600	G. Gniech B. Pavlekovic
9-213-2	Exp. Psychol. Praktikum, Gruppe II (max. 15 TN) -NET- 4 SWS, Fr 8-11, Sportt., C 4121	M. Stadler P. Kruse
9-213-3	Exp. Psychol. Praktikum, Gruppe III (max. 15 TN) -NET- 4 SWS, Di 8-11, Sportt., 4. Ebene	M. Stadler P. Kruse
9-213-4	Exp. Psychol. Praktikum, Gruppe IV (max. 15 TN) -NET- 4 SWS, Mo 8-11, Sportt., 4. Ebene	G. Gniech M. Kobs

9-213-T	4 Tutorien zum EXPP, je 2 SWS Gruppe I Gruppe II Gruppe III Gruppe IV	N.N.
---------	-----------------------------------------------------------------------------------	------

Projekte im Grundstudium, 3. Semester

Projekt I: Sinnlichkeit und Eßverhalten

9-214-1	Projektplenum: Essen mit Genuß 1 SWS, Mi 17-19, 14tg., Sportt., C 5130	G. Gniech U. Lohmann H. Reuter
9-214-2	Körperbild und Schönheitsideal Prg. AP II 2 SWS, Mi 15-17, Sportt., C 5130	G. Gniech
9-214-3	Sozialisation von Eßverhalten Prg.: SP 2 SWS, MZH 6430	H. Reuter
9-214-4	Fritz Peris: „Das Ich, der Hunger und die Aggression“ Prg. DP 2 SWS, Mi 13-15, Sportt., C 5130	G. Gniech U. Lohmann
9-214-T	Tutorium zum Projekt 2 SWS	N.N.

Projekt II: Mythos und Rationalität

9-215-1	Projektplenum: Mythos und Rationalität 1 SWS, Mo 15-17, 14tg. ZB, B 0780	T. Leithäuser B. Scherer (LB) E. Löchel (LB) E. Tietel (LB)
9-215-2	Geschlechterdifferenz und Technik II Prg. SP 2 SWS, Di 17-19, ZB, B 0780	T. Leithäuser B. Scherer (LB)
9-215-3	„Wortzauber“. Magie und Rationalität in der Sprachentwicklung (II) Prg. EP 2 SWS, Di 15-17, ZB, B 0780	E. Löchel (LB)
9-215-4	Maschinenräume - Traummaschinen Prg. DP 2 SWS, Mo 13-15, ZB, B 0780	E. Tietel (LB)
9-215-T	Tutorium zum Projekt 2 SWS	N.N.

Projekt III: Kognitive Selbstorganisation - Bedingungen und Grenzen der Ordnungsbildung im individuellen Erleben

9-216-1	Projektplenum: Kognitive Selbstorganisation 1 SWS, Mi 19-20, ZB, B 0770	K. terHorst (LB) P. Kruse
---------	----------------------------------------------------------------------------	------------------------------

9-216-2	Soziale Ursprünge psychischer Desorientierung II Prg. SP 2 SWS, Do 15-17, ZB, B 0770	K. terHorst (LB)
9-216-3	Einführung in das REP-GRID nach Kelly Prg. ML 2 SWS, Mi 15-17, ZB, B 0770	H.J. Henning C. Lange (LB)
9-216-4	Prinzipien und Modelle Kognitiver Selbstorganisation Prg. AP I 2 SWS, Mi 17-19, ZB, B 0770	B. Pavlekovic P. Kruse
9-216-T	Tutorium zum Projekt 2 SWS	N.N.
Projekt IV: Sexualität zwischen Sinnlichkeit und Gewalt		
9-217-1	Projektplenum: Sexualität zwischen Sinnlichkeit und Gewalt 1 SWS, Mi 13-15, 14tg., ZB, B 0780	G. Vinnai M. Schmid-Siegert (LB) A. Zurek (LB)
9-217-2	Sexualität und Kultur Prg. SP 2 SWS, Mi 15-17, ZB, B 0780	G. Vinnai
9-217-3	Zur Psychologie der Geschlechterdifferenz Prg. DP 2 SWS, Di 15-17, ZB, B 0770	M. Schmid-Siegert (LB)
9-217-4	Sexualität und Gewalt in sozialen Institutionen Prg. AP II 2 SWS, Di 13-15, ZB, B 0770	A. Zurek (LB)
9-217-T	Tutorium zum Projekt 2 SWS	N.N.

HAUPTSTUDIUM**Studienschwerpunkt Gesundheitswesen****Allgemeine Veranstaltungen zu den Studienfächern****Studienfach: Psychologie im Gesundheitswesen (GW)**

9-220	Kasuistisches Seminar II Prg. GW, alte DPO 3.3.1a.1 2 SWS	R. Vogt R. Flor
9-221	Psychoanalytische Supervision f. PraktikantInnen Prg. GW, alte DPO 3.3.1a.1 2 SWS, Di 17-19, ZB, B 0770	R. Vogt
9-222	Die klinische und kulturtheoretische Bedeutung des Ödipuskomplexes II Prg. GW, alte DPO 3.3.1a.1 2 SWS, Mi 17-19, ZB, B 0780	T. Leithäuser R. Vogt
9-223	Mentale und emotionale Zustandsveränderungen Prg. GW, alte DPO 3.3.1a.1 2 SWS, jeweils Mo 8-13 am 14.+21.10., 25.11., 2.+9.+16.12, ZB, B 0560	F. Stemme
9-224	Einführung in die Verhaltensmodifikation Prg. GW, alte DPO 3.3.1a.1 2 SWS, Di 10-12, ZB, B 0770	F. Petermann
9-225	Klinische Einzelfallanalyse Prg. GW, alte DPO 3.3.1a.1 2 SWS, Di 8.30-10, ZB, B 0770	F. Petermann
9-226	Familienrekonstruktion Prg. GW, alte DPO 3.3.1a.1 2 SWS, am 24.10.91, 19-21, ZB, B 0780	H. Schindler (LB)
9-227	Pathologisches Glücksspiel - eine Form der Suchterkrankung Prg. GW, alte DPO 3.3.1a.1 2 SWS	G. Meyer (LB)
9-228	Erklärungsmodelle der Psychosomatik Prg. GW, alte DPO 3.3.1a.1 (auch für Projekt „Psychosomatik“ anerkannt) 2 SWS	G. Wetzel (LB)
9-229	Handlungsorientierte Gesprächs- therapie 2 SWS, Blockveranstaltung nach Absprache	K. Faris

Studienfach: Diagnostik und Intervention (D+I)

9-234	Psychoanalytisches Erstinterview II: Praktisches Interviewseminar für Fortgeschrittene (nach pers. Anmel- dung mit Möglichkeit zur Begleitung des Halbjahrespraktikums) (max. 15 TN) Prg. D+I, GW, alte DPO 3.3.1a.2 2 SWS, Di 13-15, ZB, B 0780	E. Reinke
9-235	Supervision des Halbjahrespraktikums (max. 15 TN) Prg. D+I, GW 2 SWS, Do 8.30-10, ZB, B 0770	K. Schütt (LB)
9-236	Verhaltensstörungen im Kindes- und Jugendalter: Ursachen und Interven- tionen Prg. D+I, alte DPO 3.3.1a.2 2 SWS	M. Beys
9-237	Psychologische Diagnostik Prg. D+I, alte DPO 3.3.1a.2 2 SWS	Chr. Koch (LB)
9-238	Technik der Gesprächsführung Prg. D+I, alte DPO 3.3.1a.2 2 SWS	H.J. Zienert(LB)
9-239	Klassifikation und multidimensionale Diagnostik psychosomatischer Störungen Prg. D+J, alte DPO 3.3.1a.2 2 SWS, Fr 11-13, ZB, B 0770	U. Scholz-Glade (LB)
9-240	Testtheorie- und Konstruktion Prg. D+I, alte DPO 3.3.1a.2 2 SWS, Fr 13-15, ZB, B 0770	H.J. Henning

Studienfach: Evaluation und Forschungsmethoden (E+F)

9-245	Evaluation in Sozialen Konfliktfel- dern II: Qualitative Inhaltsanalyse Neue TeilnehmerInnen nach Absprache Prg. E+F, GW 2 SWS, Di 10-12, ZB, B 0780	E. Reinke
9-246	Multivariate Verfahren Prg. E+F, alte DPO 3.3.2.2 2 SWS, Mo 15-17, ZB, B 0770	F. Chaselon
9-247	Kolloquium: Evaluation und Klinische Forschung Prg. E+F, alte DPO 3.3.2.2 2 SWS	H.J. Henning F. Petermann F. Chaselon

Pflichtpraktika (Hauptstudium, Gesundheitswesen)

9-260-1	Diagnostisches Praktikum, Gruppe A Prg. GW, (max. 15 TN), NET 4 SWS, Do 15-18, ZB, B 0620/0670	H. Grabitz
9-260-2	Fallseminar: Diagnostisches Praktikum, Gruppe B, aus Diagn. Prakt. SS 91 Prg. GW, (max. 15 TN), NET 2 SWS, Do 10-12, ZB, B 0620/0670	F. Petermann H. Grabitz
9-260-3	Diagnostisches Praktikum, Gruppe C Prg. GW, (max. 15 TN) 4 SWS	U. Petermann
9-260-4	Diagnostisches Praktikum, Gruppe D Prg. GW, (max. 15 TN) 4 SWS	M. Noeker
9-260-5	Physiologisches Praktikum Gruppe A (max. 15 TN) Prg. GW 6 SWS, Mo 13.30-18, ZB, Biomed.Lab.	G. Tiesler F. Ströver N.N.
9-260-6	Physiologisches Praktikum Gruppe B (max. 15 TN) Prg. GW 6 SWS, Di 13.30-18, ZB, Biomed.Lab.	G. Tiesler F. Ströver N.N.

vgl. Pflichtpraktika im Studienschwerpunkt A+O,
VAK 9-269-1 u. 9-269-2

Projekte im Studienschwerpunkt Gesundheitswesen

9-261	Plenum Projektfindung für Projekte im Studienschwerpunkt Gesundheitswesen- 1 SWS, Mi 13-15, 14tg., ZB, B 0770	R. Vogt H. Nadolny (LB) R. Flor
Projekt I: Teil 1:	Doppelprojekt Chronische Krankheiten	
9-262-1	Projektplenum: Chronische Krankheiten 1 SWS, Mo 18-20, 14tg., ZB, B 0770	F. Petermann
9-262-2	Chronische Krankheiten - Basisveran- staltung II Prg. GW, alte DPO 3.3.1a.1 2 SWS, Mo 8-10, GW 2, B 2900	F. Petermann
9-262-3	Patientenschulung und Verhaltensmedi- zin: ein neuer Ansatz der ganzheitli- chen Versorgung chronisch Kranker Prg. D+I, alte DPO 3.3.1a.2 2 SWS, Mo 10-12, GW 2, B 2900	F. Petermann

Tell 2: Psychosomatik

9-263-1	Projektplenum: Psychosomatik 1 SWS, Do 15-17, 14tg., ZB, B 0780 ab 17.10.91	E. Reinke
9-263-2	Krankheit als Konflikt II: Grundlagen und spezielle Psychosomatik Prg. GW u. E+F, alte DPO 3.3.1a.1 u. 3.3.2.2 2 SWS, Do 10-12, ZB, B 0780	E. Reinke
9-263-3	Projektive Verfahren in Diagnose, Erhebung und Auswertung Prg. D+I, alte DPO 3.3.1a.2 2 SWS, Do 17-19, MZH 6210	G. Reichel-Kaczinski (LB)

zusätzlich ist die Veranstaltung VAK 9-228 anerkannt

Projekt II: Frauen in Veränderung

9-264-1	Projektplenum: Frauen in Veränderung - im Wechsel mit PP Psychosomatik 1 SWS, Do 15-17, 14tg., ZB, B 0780 ab 24.10.91	E. Reinke
9-264-2	Betrachtung von Entwicklungslinien im Hinblick auf weibliche Identität Prg. GW, alte DPO 3.3.1a.1 2 SWS, Do 13-15, ZB, B 0780	E. Reinke
9-264-3	Konflikt als Handlungspotential II Prg. GW, alte DPO 3.3.1a.1 2 SWS, Fr 10-12, ZB, B 0780	E. Ratzel (LB)
9-264-4	Frauenspezifische Krankheitsbilder II Prg. 2 SWS, Fr 15-17, ZB, B 0770	H. Loest (LB)

Studienschwerpunkt Arbeit und Organisation Allgemeine Veranstaltungen zu den Studienfächern

Übergreifende Veranstaltungen

9-265-1	Grundbegriffe der Arbeits- und Organisationspsychologie Prg. A+O, alte DPO 3.3.1b.1 2 SWS, Di 10-12, GW 2, B 2880	B. Volmerg
9-265-2	Menschenbild und Frauenbild in den Arbeitswissenschaften Prg. A+O, alte DPO 3.3.1b.1 2 SWS, Mo 10-12, ZB, B 0780 ab 22.10.91	B. Nagler (LB)

Bezugsfeld: Individuum und Arbeit

- 9-266-1 Die subjektive Bedeutung von Arbeit und Arbeitslosigkeit I
Prg. A+O, alte DPO 3.3.1b.2
2 SWS, Mo 18-20, ZB, B 0780 T. Kieselbach
- 9-266-2 Betriebliche Gesundheitszirkel II im Projekt: Aufrechter Gang. Prävention und Rehabilitation von Wirbelsäulenerkrankungen
Prg. A+O, alte DPO 3.3.1b.1
2 SWS, Di 13-15, GW 2, B 3030 T. Kieselbach

Bezugsfeld: Organisation

- 9-267-1 Methoden der Betriebsklimaanalyse
Prg. A+O, alte DPO 3.3.1b.1 u. 3.3.1b.3
2 SWS, Blockveranstaltung
25.10., 9-13, FVG, M 2010
09. + 10.11., ganztägig, ZB, B 0780
22.11., 9-13, FVG, M 2010 M. Heinrichs(LB)
- 9-267-2 Grundlagen und Praxis der Personalführung - Methoden der Führungskräftefortbildung
Prg. A+O, alte DPO 3.3.1b.1
2 SWS, Blockveranstaltung
17. + 24.01.92, 9-17, FVG, M 2010
25.01.92, 9-17, ZB, B 0780
31.01.92, 9-17, FVG, M 2010 H. Nutzhorn (LB)

Bezugsfeld: Arbeitsplatz und Qualifikation

- 9-268-1 Berufliche Sozialisation und Lebenslauf
Prg. A+O, alte DPO 3.3.1b.2
2 SWS W.R. Heinz
- 9-268-2 Die Einführung neuer Technologien und die Qualifizierung der Beteiligten
Prg. A+O, alte DPO 3.3.1b.2
2 SWS, Mo 13-15, ZB, B 0770, ab 21.10.91 M. Hesseler (LB)
- 9-268-3 Ich arbeite, also bin ich? Methoden der Humanistischen Psychologie in der Arbeitswelt
Prg. A+O, alte DPO 3.3.1b.2
2 SWS, Blockseminar mit Praxisbezug
Information: 16.10.91, 18-20, GW 2, B 2740
Vorbereitung: 27.11.91, 18-20, GW 2, B 2740
Block A: 30.11. + 01.12.91, ganztägig*
Block B: 07.12. + 08.12.91, ganztägig*
*jeweils in Psych.-Therapeut. Beratungsstelle (PTB)
Nachbereitung: 11.12.91, 18-20, GW 2, B 2740 J. Ehrenforth (LB)

Pflichtpraktika

9-269-1	Diagnostisches Praktikum im Schwerpunkt Arbeit und Organisation Prg. A+O (max. 15 TN) 4 SWS	B. Dilcher
	vgl. Pflichtpraktika im Studienschwerpunkt Gesundheitswesen, VAK 9-260-1 bis 9-260-6	

Projekte im Studienschwerpunkt Arbeit und Organisation

9-270	Projektfindungsplenum: Berufliche Sozialisation und Veränderung der Arbeitswelt 1 SWS, Mi 18-20, 14tg., GW 2, B 2740 ab 16.10.91	B. Dilcher
-------	----------------------------------------------------------------------------------------------------------------------------------------------	------------

Projekt: Menschen in Organisationen (Doppelprojekt)

9-271-1	Plenum: Menschen in Organisationen 2 SWS, Mi 11.30-13, GW 2, A 2150	B. Volmerg R. Schnautz (LB) W. Mischke (LB) A. Faas (LB)
9-271-2	Sozialpsychologie der Organisation II Prg. A+O, alte DPO 3.3.1b.3 2 SWS, Do 10-12, ZB, B 0770	B. Volmerg
9-271-3	Systematisches Denken und Beratung in Organisationen Prg. A+O, alte DPO 3.3.1b.1 2 SWS, Blockveranstaltung Block: 01.11., 14-19, FVG, M 2010 02.11., 10-15, ZB, B 0780 Block: 15.11., 14-19, FVG, M 2010 16.11., 10-15, ZB, B 0780	R. Schnautz (LB)
9-271-4	Qualitative Wissensdiagnose und Dia- logkonsensverfahren als Hilfsmittel für Arbeitsanalyse und Organisations- diagnose II Prg. A+O, alte DPO 3.3.1b.1 2 SWS, Di 17-20, 14tg., GW 2, A 2150 ab 22.10.	W. Mischke (LB)
9-271-5	Feldforschung in Organisationen II Prg. E+F, alte DPO 3.3.1b.3 2 SWS, Do 13-15, ZB, B 0770	B. Volmerg
9-271-6	Interpretative Arbeitsweltanalyse (Auswertungsverfahren) Prg. A+O, alte DPO 3.3.1b.1 2 SWS, Mi 13.30-15, GW 2, A 2150	B. Volmerg

9-271-7	Forschungs- und Projektsupervision Prg. E+F, alte DPO 3.3.1b.3 2 SWS, Blockveranstaltung Einführung 25.10., 14-18, FVG, M 2010	A. Faas (LB)
---------	-----------------------------------------------------------------------------------------------------------------------------------------	--------------

Studienfach: Psychologie im Ausbildungswesen

9-272	Psychologische Prozesse in der Institution Schule Prg. PiA, alte DPO 3.3.2.4 2 SWS, Mo 10-12, ZB, B 0770	R. Haack-Wegner (LB)
9-273	Lern- und Leistungsstörungen Prg. PiA, alte DPO 3.3.2.4 2 SWS, Blockveranstaltung 22. + 29.11., 12-20.30, ZB, B 0780 23. + 30.11., 9-13, ZB, B 0780	V. Ebel (LB)

Studienfach: Forschungsorientiertes Vertiefungsfach

9-274	Erlebtes und ererbtes Trauma Prg. FOV, alte DPO 3.3.2.3 2 SWS, Do 17-19, ZB, B 0770	D. Juelich (LB)
9-275	Psychologische Markt- und Werbe- forschung Prg. FOV 2 SWS, Mo 13-15, Sportt., C 4180	G. Gniech
9-276	Forensische Psychologie und Rechts- psychologie Prg. FOV 2 SWS	H. Nadojny (LB)
9-277	Kunst- und Kulturpsychologie Prg. FOV 2 SWS, Di 11-13, MZH 6430	H. Reuter (LB)

Veranstaltungen außerhalb des Pflichtangebots

9-283	Modernisierungs- und Individualisie- rungstheorien im Graduiertenkolleg für Doktoranden (Termine nach Vereinbarung)	W.R. Heinz H. Krüger
9-284	Besprechung kognitionspsychologischer Arbeiten für Doktoranden und Diplomanden 2 SWS, Di 13-15, Sportt., Ebene 4	M. Stadler
12-111	Einführung in die Psychoanalyse 2 SWS	G. Vinnai
12-112	Theorien über die Angst 2 SWS	G. Vinnai

9-285	Methoden zur Analyse selbstorganisierter Prozesse II 2 SWS, Blockveranstaltung	M. Vogt (LB)
9-286	Psychologie des Alterns 2 SWS, Fr 10-12, UB/Studio II	R. Stein
9-287	Programmieren für Psychologen Programmiersprache C 2 SWS, Mo 17-19, ZB, B 0690	F. Chaselon
9-288	Wütende Frauen in der Mythologie 2 SWS	E. Ratzel (LB)

Nebenfachveranstaltungen:

Nachstehend werden einige Veranstaltungen für das Studium des nicht-psychologischen Nebenfaches gemacht. Darüber hinaus können aber auch alle Veranstaltungen anderer Studiengänge der Universität Bremen als Nebenfachveranstaltungen gewählt werden.

SOZIOLOGIE

8-812	Forschungsseminar: „Intimität zwischen den Generationen“ 2 SWS	R. Lautmann
-------	-------------------------------------------------------------------	-------------

ARBEITSWISSENSCHAFT/ARBEITSLEHRE

11-007	Einführung in Public-Health-Forschung/Gesundheitswissenschaft 2 SWS	R. Müller
11-009	Arbeit + Wirtschaft I: Der Betrieb - Normen und Theorien 2 SWS	K. Bönkost
11-067	Grundlagen des Marketing unter besonderer Berücksichtigung des Hotel- und Gaststättengewerbes 3 SWS	R. Lenzen (LB)

VERANSTALTUNGEN DES PROJEKTS „DER AUFRECHTE GANG“:

11-013	Projektplenum: Aufrechter Gang 2 SWS	W. Bock (LB) u.a.
2-	Streß und Alterung von Knorpelzellen II 4 SWS	L. Rensing
2-444	Die menschliche Wirbelsäule. Entwicklungsgeschichtliche, anatomische, physiologische und anthropologische Aspekte II 4 SWS	H. Walter

9-440	Präventive Strategien gegen arbeitsbedingte muskulo-skeletale Beschwerden und Erkrankungen	R. Rosenbrock (LB)
11-006	Wirbelsäule und Sozialversicherungen 2 SWS	R. Müller
11-008	Geschichte der Orthopädie II 2 SWS	D. Milles
11-330	Sportivität, Fitneß, Körperkult - Zum Gesundheitsversprechen des Sports in der Risikogesellschaft 2 SWS	H.-J. Schulke
12-335	Biographie und Krankheit - Zur Bedeutung des Biographischen in Erkrankungs- und Gesundungsprozessen 2 SWS	A. Hanses (LB)
12-336	„Biologie der Hoffnung“ - der aufrechte Gang des Menschen als Gestaltung und Erkenntnis des Lebendigen 2 SWS	A. Keil
12-337	Politische Ökonomisierung des Körpers und körperliche Subjektivität - zum Verhältnis von Körper und Leben 2 SWS	A. Keil
12-340	„Leibhaftig, körperlich und aufrecht“ (II) - Körpertherapien in Theorie und Praxis 2 SWS	D. Brockmann

BEHINDERTENPÄDAGOGIK

11-162	Aktuelle Humangenetik: Interaktion von Erbe und Umwelt 2 SWS	O. Döhner R. Albrecht (LB) W. Schloot
11-168	Kunst- und kulturpsychologische Projektarbeit mit behinderten und kranken Menschen 2 SWS	R. Hampe (LB)
11-169	Humanbiologie und Anthropologie I 2 SWS	A. Eckert (LB)

Studiengang Religionswissenschaft/-pädagogik (Lehramt)**Studiengang Religionswissenschaft****Professorinnen/Professoren**

- KIPPENBERG, Hans Gerhard, Dr. theol., Professor;**
 Religionswissenschaft mit dem Schwerpunkt Geschichte und
 Theorie der Religionen (einschl. Christentum unter besonderer
 Berücksichtigung christlicher systematischer Theologie)
 Oberneulander Heerstraße 48, 2800 Bremen 33, Tel. 25 52 63
 GW 2, B 1560, Tel. -2067
- KURTH, Ulrich, Professor;**
 Religionswissenschaft mit dem Schwerpunkt Didaktik des Reli-
 gionsunterrichts (bzw. Biblische Geschichte), Theorie und
 Praxis des Unterrichts und Pädagogische Anthropologie;
 Otto-Gildemeister-Straße 28, 2800 Bremen, Tel. 34 21 92
 GW 2, A 2130, Tel. -2168
- LOTT, Jürgen, Dr. theol., Professor;**
 Religionswissenschaft mit dem Schwerpunkt Religionspädagogik;
 GW 2, B 1530, Tel. -3192/-/2547 – Forschungssemester –
- SCHULZ, Hermann, Dr. theol., Professor;**
 Religionswissenschaft mit dem Schwerpunkt Bibelwissenschaft;
 An der Borg, 2861 Axstedt, Tel. (047 48)29 52
 GW 2, B 1570, Tel. -2104

Wissenschaftliches Personal

- DAHM, Ulrike, wiss. Mitarbeiterin;**
 Horner Straße 59, 2800 Bremen 1, Tel. 7 54 78
 GW 2, B 1570, Tel. -2104
- GERLITZ, Peter, Dr. theol., Dr. phil., Privatdozent;**
 Religionswissenschaft;
 Bgm.-Martin-Donandt-Platz 7, 2850 Bremerhaven,
 Tel. (0471) 4 32 87
- GREUSSING, Kurt Josef, Dr. phil., wiss. Assistent**
 Oberneulander Heerstr. 48, 2800 Bremen 33, Tel. 25 52 63
 GW 2, B 1560, Tel. -2067
- LUCHESE, Brigitte, Dr. phil, Dipl.-Soz., wiss. Mitarbeiterin;**
 Prager Straße 24, 2800 Bremen 1, Tel 21 19 71
 GW 2, B 1510, Tel. -3178
- OFFE, Sabine, Angest. i.d. Stellung einer Studienrätin;**
 Bulthauptstraße 17, 2800 Bremen 1, Tel. 34 49 80
 GW 2, B 1520, Tel. -4127
- PAHNKE, Donata, Dr. phil., Dipl.-Religionswiss., wiss. Mitarbeiterin;**
 Schwachhauser Ringe 136, 2800 Bremen 1, Telefon 34 37 37
 GW 2, B 2220, Telefon -2937

Studiengänge Religionswissenschaft (Diplom) und Religionswissenschaft/Religionspädagogik (Lehramt)

Wichtige Hinweise

a) Fachübergreifende Grundlagen und Wahlgebiete:

Im Hauptstudium des Diplomstudienganges Religionswissenschaft hat der Student/die Studentin gemäß fachspezifischem Anhang zur Diplomprüfungsordnung

– **fachübergreifende Grundlagen** aus Sozialpsychologie, Wissenschaftstheorie und Methodologie sowie Gesellschaftstheorie (DPO 3.3.2.1)

– **Wahlgebiete**, die in einem inhaltlichen Zusammenhang zu Problemen der Religionswissenschaft stehen (Soziologie, Psychologie, Erziehungswissenschaft; vgl. DPO 3.3.2.6) zu studieren.

Die Studiengangskommission empfiehlt, aus dem Lehrangebot der entsprechenden Studiengänge (Sozialwissenschaft/Psychologie/Erziehungs- und Gesellschaftswissenschaften) entsprechende Veranstaltungen auszuwählen, damit die erforderlichen Nachweise erbracht werden. Den Studenten wird in diesem Zusammenhang empfohlen, die Möglichkeiten der fachlichen Studienberatung durch die Hochschullehrer des Studienganges Religionswissenschaft/Religionspädagogik zu nutzen.

b) Lehrveranstaltungen von Lehrbeauftragten sind mit (LB) gekennzeichnet. Diese Veranstaltungen finden nur dann statt, wenn die erforderlichen Lehraufträge bewilligt werden.

c) Soweit bei den Veranstaltungsankündigungen Raum- und Zeitangaben fehlen, achten Sie bitte auf Aushänge im Fachbereich 9.

d) Als Projektersatz gem. Studienordnung (Lehramt) werden die Lehrveranstaltungsverbunde I und II angeboten.

RELIGIONSWISSENSCHAFT / RELIGIONSPÄDAGOGIK**Einführung 1. Semester**

9-300-1	Einführungsveranstaltung in das Lehramtsstudium Religionspädagogik Do 13-16, nur am 17.10.91, GW 2, B 2180	U. Kurth
9-300-2	Einführungsveranstaltung in das Diplomstudium Religionswissenschaft Di 10-12, nur am 15.10.91, GW 2, B 2180	H.G. Kippenberg

RELIGIONSWISSENSCHAFT**(Diplom)****Einzelveranstaltung / Diplom**

9-302	Kabbala - Die jüdische Mystik in der Lehre des Chassidismus II Prg.: 3.3.2.2/ 3.2.2.1 2 SWS	B. Barslai
9-303	Gelebtes Judentum - Einführung in jüdische Lehre und Glauben. - Judentumskunde im Religionsunterricht - Prg.: 3.2.2.1/ 3.3.2.5/ 3.3.2.3 2 SWS	B. Barslai
9-304	Phänotypen der Religionsgeschichte - Die Muttergöttin - Prg.: 3.2.2.1/ 3.3.2.2/ 3.3.2.3 2 SWS, Mo 15-17, GW 2, B 2180	P. Gerlitz
9-305	Ethik als eine religionsgeschichtliche Kategorie Prg.: 3.2.2.1/ 3.3.2.2/ 3.3.2.3 2 SWS, Mo. 17-19, GW 2, B 2180	P. Gerlitz
9-306	Draußen ein Mensch und zuhause ein Jude - jüdische Selbstbilder im 19. Jhdt. Prg.: 3.3.2.5 2 SWS	S. Offe
10-	Jüdische Kultur in Deutschland und ihre Zerstörung II Prg.: 2 SWS	W. Emmerich
9-308	Untersuchungen zum mesopotamischen Tempelkult unter spezieller Berücksichtigung der Inana-Ishtar-Verehrung Prg.: 3.2.2.1/ 3.3.2.2/ 3.3.2.3 2 SWS, Blockveranstaltung	G. Jonker (LB)

9-309	Einführung in die religionsethnologischen Studien der britischen social anthropology Prg.: 3.2.2.1/ 3.2.2.2/ 3.2.2.3/ 3.3.2.1 2 SWS	B. Luchesi
9-310	Mary Daly und die feministische Theologie Prg.: 3.2.2.1/ 3.2.2.3 2 SWS, Do 17-19, GW 2, B 2740	D. Pahnke (LB)
9-311	Religionsgeschichte des antiken Judentums Prg.: 3.2.2.1/ 3.3.2.2 2 SWS, Mo 10-12, GW 2, B 2740	H.G. Kippenberg
9-312	Quellen und Interpretationen zum antiken Judentum (Übungen zur Vorlesung VAK 9-311) Prg.: 3.2.2.1/ 3.3.2.2 1 SWS, Mo 12-13, GW 2, B 2740	H.G. Kippenberg
9-313	Unterscheiden sich die Auffassungen der Person zwischen den Kulturen? Prg.: 3.2.2.1/ 3.3.2.1/ 3.3.2.3 2 SWS, Mi 15-17, GW 2, B 2180	H.G. Kippenberg
9-314	Einführung in die Religionswissenschaft I: Fachgeschichte Prg.: 3.2.4/ 3.2.2.3 2 SWS, Di 10-12, GW 2, B 2180	H.G. Kippenberg N.N. (T)
9-315	Studium religionswissenschaftlicher Klassiker (Übung zur Vorlesung 9-314) Prg.: 3.1.4/ 3.2.2.3 1 SWS, Di 12-13, GW 2, B 2180	H.G. Kippenberg
9-316	Markus-Evangelium - Übungen zur Lektüre, Exegese, Didaktik Prg.: 3.3.2.4.1 2 SWS, Di 13-15, GW 2, B 2880	U. Kurth
9-317	Theorien zur Entstehung religiösen Bewußtseins bei Kindern Prg.: 3.3.2.5.1/ 3.3.2.6/ 3.2.2.1 2 SWS, Do 10-12, GW 2, B 2180	U. Kurth
9-318	Religion im Museum - mit Exkursionen - Prg.: 3.2.2.1/ 3.3.2.6 3 SWS, Do 10-13, GW 2, A 2150	B. Luchesi S. Offen K. Greussing

9-319	Zum Jesus-Verständnis in der heutigen Theologie und im Unterricht Prg.: 3.3.2.3.2/ 3.3.2.5 2 SWS, Fr 10-12, GW 2, B 2180	M. Spieß (PL)
9-320	Säkularisierung Prg.: 3.3.2.3.1b 2 SWS, Mo 8-10, GW 2, B 2180	H. Schulz NN (T)
9-321	Altisraelitische und altorientalische Weisheitsliteratur Prg.: 3.3.2.4.1c 2 SWS, Mo 10-12, GW 2, B 2180	H. Schulz
9-322	Einführung in die islamische Philosophie Prg.: 3.3.2.3.1c 2 SWS, Di 8-10, GW 2, B 2180	H. Schulz
9-323	Arabische Lektüre Prg.: 3.3.2.7 2 SWS, Di 10-12, GW 2, B 2180	H. Schulz
9-324	Kirche und Politik im 19. Jahrhundert in Bremen Prg.: 3.2.2.1/ 3.3.2.2 2 SWS, Mo 13-15, GW 2, B 1630	D. Burgdorf (LB)
9-325	Mission und interreligiöser Dialog. - Konzepte des Christentums zwischen Kolonialgeschichte und ökumenischer Bewegung Prg.: 3.2.2.1/ 3.3.2.2 2 SWS, Di 15-17, GW 2, B 2180 Beginn: 12.11.91 u. Block	B. Mecking (LB)
9-429	Religion und Politik in den USA I - Religionssoziologische Einführung in die Religionen der Vereinigten Staaten von Amerika. Schwerpunktthema in diesem Semester: die protestantischen Religionsgemeinschaften Prg.: 3.3.2.1/ 3.3.2.2 3 SWS, Mo 10-13, GW 2, B 2190	B. Wallisch-Prinz
8-412	Konstantin und das Christentum 2 SWS	H. Kloft
11-	Hildegard von Bingen - Leben und Werk Prg.: 3.2.2.1/ 3.3.2.2 2 SWS	U. Hyams-Peter

9-447	Lektürekurs zum Thema „Religion und Politik in den USA I Übungen mit Texten der amerikanischen Originalquellen Prg.: 3.3.2.1/ 3.3.2.2 2 SWS	B. Wallisch-Prinz
-------	------------------------------------------------------------------------------------------------------------------------------------------------------	-------------------

RELIGIONSWISSENSCHAFT-/RELIGIONSPÄDAGOGIK (LEHRAMT)

9-301	Einführung in das Studium der Religionspädagogik 4 SWS, Do 13-16, u.n.V., GW 2, B 2180	U. Kurth N.N. (T)
-------	-------------------------------------------------------------------------------------------	----------------------

Veranstaltungsverbund I

9-303	Gelebtes Judentum - Einführung in jüdische Lehre und Glauben. - Judentumskunde im Religionsunterricht - LA 2.4 2 SWS, Di 10-12, GW 2, B 2180	B. Barslai
9-306	Draußen ein Mensch und zuhause ein Jude - jüdische Selbstbilder im 19. Jhdt. LA 2.4 2 SWS, Do 15-17, GW 2, B 2190	S. Offe
9-311	Religionsgeschichte des antiken Judentums LA 2.4 2 SWS, Mo 10-12, GW 2, B 2740	H.G. Kippenberg
9-321	Altisraelische und altorientalische Weisheitsliteratur LA 2.1, 2.4 2 SWS, Mo 10-12, GW 2, B 2180	H. Schulz
9-326	Planung und Durchführung von Unterrichtseinheiten LA 2.5 2 SWS, Mi 17-19, GW 2, B 2180	U. Kurth M. Spieß (PL) F. Claus-Schmiechen (PL)

Veranstaltungsverbund II

9-316	Markus-Evangelium - Übungen zur Lektüre, Exegese, Didaktik LA 2.5 2 SWS, Di 13-15, GW 2, B 2880	U. Kurth
9-317	Theorien zur Entstehung religiösen Bewußtseins bei Kindern LA 2.5 2 SWS, Do 10-12, GW 2, B 2180	U. Kurth

9-318	Religion im Museum - mit Exkursionen - 3 SWS, Do 10-13, GW 2, A 2150	B. Luchesi S. Offe K. Greussing
9-319	Zum Jesus-Verständnis in der heutigen Theologie u. Unterricht LA 2.3/ 2.5 2 SWS, Fr 10-12, GW 2, B 2180	M. Spieß (PL)
9-320	Säkularisierung LA 2.3/ 2.4 2 SWS, Mo 8-10, GW 2, B 2180	H. Schulz
9-326	Planung und Durchführung von Unter- richtseinheiten LA 2.5 2 SWS, Mi 17-19, GW 2, B 2180	U. Kurth M. Spieß (PL) F. Claus- Schmiechen (PL)

Einzelveranstaltungen Bibelwissenschaften (LA 2.1)

9-316	Markus-Evangelium - Übungen zur Lektüre, Exegese, Didaktik LA 2.1 2 SWS, Di 13-15, GW 2, B 2880	U. Kurth
9-321	Altisraelische und altorientalische Weisheitsliteratur LA 2.1 2 SWS, Mo 10-12, GW 2, B 2180	H. Schulz

Kirchengeschichte und Geschichte des Christentums (LA 2.2)

9-429	Religion und Politik in den USA I - Religionssoziologische Einführung in die Religionen der Vereinigten Staaten von Amerika. Schwerpunktthema in diesem Semester: die protestanti- schen Religionsgemeinschaften LA 2.2 3 SWS	B. Wallisch- Prinz
9-447	Lektürekurs zum Thema "Religion und Politik in den USA I Übungen mit Texten der amerikanischen Originalquellen LA 2.2 2 SWS	B. Wallisch- Prinz
9-324	Kirche und Politik im 19. Jahrhundert in Bremen LA 2.2 2 SWS, Mo 13-15, GW 2, B 1630	D. Burgdorf (LB)

9-325	Mission und interreligiöser Dialog. - Konzepte des Christentums zwischen Kolonialgeschichte und ökumenischer Bewegung Prg.: 3.2.2.1/ 3.3.2.2 2 SWS, Di 15-17, GW 2, B 2180 Beginn: 12.11.91 u. Block	B. Mecking (LB)
8-412	Konstantin und das Christentum 2 SWS	H. Kloft
11-	Hildegard von Bingen - Leben und Werk Prg.: 3.2.2.1/ 3.3.2.2 2 SWS	U. Hyams- Peter

Systematische Theologie/ Sozialethik/ Religionsphilosophie (LA 2.3)

9-310	Mary Daly und die feministische Theo- logie LA 2.3 2 SWS, Do 17-19, GW 2, B 2740	D. Pahnke (LB)
9-313	Unterscheiden sich die Auffassungen Person zwischen den Kulturen? LA 2.3 2 SWS, Mi 15-17, GW 2, B 2180	H.G. Kippenberg
9-319	Zum Jesus-Verständnis in der heutigen Theologie u. Unterricht LA 2.3 2 SWS, Fr 10-12, GW 2, B 2180	M. Spieß (PL)
9-320	Säkularisierung LA 2.3 2 SWS, Mo 8-10, GW 2, B 2180	H. Schulz
9-322	Einführung in die islamische Philo- sophie LA 2.3 2 SWS, Di 8-10, GW 2, B 2180	H. Schulz

Religionswissenschaften (LA 2.4)

9-302	Kabbala - Die jüdische Mystik in der Lehre des Chassidismus II LA 2.4 2 SWS, Mi 8-10, GW 2, B 2880	B. Barslai
9-303	Geliebtes Judentum - Einführung in jüdi- sche Lehre und Glauben. - Judentumskunde im Religionsunterricht - LA 2.4 2 SWS, Mi 10-12, GW 2, B 2740	B. Barslai

- | | | |
|-------|-----------------------------------------------------------------------------------------------------------------------------------------------------------|-----------------|
| 9-304 | Phänotypen der Religionsgeschichte
- Die Muttergöttin -
LA 2.4
2 SWS, Mo 15-17, GW 2, B 2180 | P. Gerlitz |
| 9-305 | Ethik als eine religionsgeschichtliche
Kategorie
LA 2.4
2 SWS, Mo. 17-19, GW 2, B 2740 | P. Gerlitz |
| 9-306 | Draußen ein Mensch und zuhause ein Jude
- jüdische Selbstbilder im 19. Jhdt.
LA 2.4
2 SWS, Do 15-17, GW 2, B 2190 | S. Offe |
| 9-308 | Untersuchungen zum mesopotamischen
Tempelkult unter spezieller Berück-
sichtigung der Inana-Ishtar-Verehrung
LA 2.4
2 SWS, Blockveranstaltung | G. Jonker (LB) |
| 9-309 | Einführung in die religionsethnologi-
schen Studien der britischen social
anthropology
LA 2.4
2 SWS | B. Luchesi |
| 9-311 | Religionsgeschichte des antiken Judentums
LA 2.4
2 SWS, Mo 10-12, GW 2, B 2740 | H.G. Kippenberg |
| 9-312 | Quellen und Interpretationen zum
antiken Judentum (Übungen zur Vorlesung
VAK 9-311)
LA 2.4
1 SWS, Mo 12-13, GW 2, B 2740 | H.G. Kippenberg |
| 9-320 | Säkularisierung
LA 2.4
2 SWS, Mo 8-10, GW 2, B 2180 | H. Schulz |
| 9-322 | Einführung in die islamische Philosophie
LA 2.4
2 SWS, Di 8-10, GW 2, B 2180 | H. Schulz |
| 9-313 | Unterscheiden sich die Auffassungen
der Person zwischen den Kulturen?
LA 2.4
2 SWS, Mi 15-17, GW 2, B 2180 | H.G. Kippenberg |

Religionspädagogik**(LA 2.5)**

9-303	Gelebtes Judentum - Einführung in jüdische Lehre und Glauben. - Judentumskunde im Religionsunterricht - LA 2.5 2 SWS, Mi 10-12, GW 2, B 2740	B. Barslai
9-316	Markus-Evangelium - Übungen zur Lektüre, Exegese, Didaktik LA 2.5 2 SWS, Di 13-15, GW 2, B 2880	U. Kurth
9-317	Theorien zur Entstehung religiösen Bewußtseins bei Kindern LA 2.5 2 SWS, Do 10-12, GW 2, B 2180	U. Kurth
9-319	Zum Jesus-Verständnis in der heutigen Theologie u. Unterricht LA 2.5 2 SWS, Fr 10-12, GW 2, B 2180	M. Spieß (PL)
9-326	Planung und Durchführung von Unterrichtseinheiten LA 2.5 2 SWS, Mi 17-19, GW 2, B 2180	U. Kurth M. Spieß (PL) F. Claus-Schmiechen (PL)
9-327	Schulpraktische Studien - für Studierende mit Stufen - Schwerpunkte Primarstufe und fachliche Vertiefung „Biblische Geschichte“ LA 2.5 1 SWS, Di 17-19, 14tg., GW 2, B 2180	U. Kurth M. Spieß (PL) NN (PL)

SPRACHEN

9-340	Latein II Erwerb der Grundkenntnisse 4 SWS, Mo 13-15, GW 2, B 2180 Mi 15-17, GW 2, B 2740	J. Hagemann (LB)
9-341	Latein, Lektüre II 2 SWS, Mo 12-13, GW 2, B 2180 Mi 17-18, GW 2, B 2740	J. Hagemann (LB)
9-342	Neutestamentarisches Griechisch 4 SWS, Mo 17-19, GW 2, B 2180 Mi 17-19	R. Mainz (LB)
9-343	Altgriechisch 2 SWS, Mo 19-21, GW 2, B 2180	R. Mainz (LB)

9-344	IWRIT - Neuhebräisch II 2 SWS, Do 16-18, GW 2, B 2180	J. Hermann (LB)
9-345	IWRIT - Neuhebräisch 2 SWS, Do 18-20, GW 2, B 2180	J. Hermann (LB)
9-346	Hebräisch 2 SWS, Mi 8-10, GW 2, B 2740	H. Hensel (LB) N.N. (T)
9-347	Persisch V 2 SWS, Do 13-15, GW 2, B 1560 (Büro)	K. Greussing
9-348	Chinesisch I 4 SWS, Di 19-21, GW 2, B 2180 Do 19-21, GW 2, B 2190	H. Hong (LB)

**Projekte aus anderen Studiengängen mit Beteiligung des Studiengangs
Religionswissenschaft/-pädagogik**

FB 10	"Jüdische Kultur in Deutschland,,"	W. Emmerich S. Offe u.a.
FB 8	"Kolonialgeschichte - Kolonialismus,,"	W. Wagner B. Mecking (LB) u.a.

Studiengang Sozialwissenschaft

Professorinnen/Professoren

- FREYHOLD, von, Michaela, Dr. phil., Professorin;
Sozialwissenschaft mit dem Schwerpunkt empirische Analyse von
Entwicklungsprozessen in der 3. Welt;
Sonnenstraße 15, 2800 Bremen, Tel. 7 49 74
GW 2, B 3470, Tel. -2283
- HÄUSSERMANN, Hartmut, Dr. rer.pol., Professor;
Soziologie mit dem Schwerpunkt Stadt- und Regionalsoziologie;
Bremer Straße 14, 2800 Bremen 1, Tel. 7 55 17
KUA, 0180, Tel. -2294
- KRÄMER-BADONI, Thomas, Dr. phil., Professor;
Soziologie mit dem Schwerpunkt Stadt- und Regionalsoziologie;
Humboldtstraße 148, 2800 Bremen 1, Tel. 7 25 71
GW 2, B 3340, Tel. -2295
- KRÜGER, Marlis, Dr. phil., Dipl.-Soz., Professorin;
Gesellschaftsanalyse;
Kurfürstenallee 13, 2800 Bremen
IW I, 1090, Tel. -3174 – Forschungssemester –
- OFFE, Claus, Dr. rer.pol., Professor;
– siehe FB 9/Studiengang Politik/Gemeinschaftskunde –
- OSTERLAND, Martin, Dr. phil., Professor;
Soziologie mit dem Schwerpunkt Arbeits- und Industriosozologie;
Fritz-Haber-Straße 35, 2800 Bremen, Tel. 27 48 24
KUA 0190, Tel. -3288 – Forschungssemester –
- PETER, Lothar, Dr. phil., Professor;
Industrie- und Betriebssoziologie;
Georg-Gröning-Straße 168, 2800 Bremen, Tel. 34 35 14
GW 2, B 3560, Tel. -2079
- QUENSEL, Stephan, Dr. jur., Professor;
Resozialisation/Rehabilitation;
privat Telefon (0 41 54) 8 4712
GW 2, B 2720, Tel. -3173
- REICHEL, Helmut, Dr. rer.pol., Professor;
Wissenschafts- und Gesellschaftstheorie unter besonderer
Berücksichtigung der Dialektik in der Kritik der politischen Ökonomie;
Mozartstraße 21, 2800 Bremen, Tel. 32 58 32
GW 2, B 3610, Tel. -2164
- SCHAFMEISTER, Peter, Dr. phil., Professor;
Theoretische Soziologie und Wissenschaftstheorie;
Nielsenstraße 9, 2800 Bremen 33, Tel. 25 11 30
GW 2, B 3430, Tel. -3172

Wissenschaftliches Personal

- CYRUS, Hannelore, Dr.rer.pol., Dipl.Sozialpäd., wiss. Assistentin;
Bennigsenstraße 31b, 2800 Bremen 1, Tel. 4 98 59 31
GW 2, B 2720, Tel. -3173
- NERGE, Sonja, Dipl.-Sozialwiss., wiss. Mitarbeiterin;
Pappelstraße 34 b, 2800 Bremen 1, Tel. 50 67 24
GW 2, B 2220, Tel. -2937
- PETROWSKY, Werner, Dipl.-Soz., wiss. Mitarbeiter;
Besselstr. 54, 2800 Bremen 1, Tel. 7 53 03
KUA, 0160,, Tel. -2279
- ROSENBROCK, Rolf Dietrich, Dr. rer.pol., Privatdozent;
Kaiserdamm 6, 1000 Berlin 1
- SAURIEN, Detlef, Dr., M.A., wiss. Mitarbeiter;
Parkstraße 42, 2800 Bremen 1, Tel. 34 34 30
GW 2, B 3450, Tel. -3098
- SZANKAY, Zoltan, Lic.phil. (Prof. der Phil.), wiss. Mitarbeiter;
Wachmannstraße 16, 2800 Bremen 1, Tel 3 49 84 44
GW 2, A 2310, Tel. -2226
- WALLISCH-PRINZ, Bärbel, Dr.phil, M.A., Lehrkraft für bes. Aufgaben
Gustav-Pauli-Platz 15, 2800 Bremen 1, Tel. 3 49 87 63
GW 2, B 3480, Tel. -2896
- WIESE, Horst, Dipl.-Soz.wiss, wiss. Mitarbeiter;
Mendestr. 12, 2800 Bremen 1, Tel. 32 67 63
GW 2, B 3470, Tel. -2283
- ZACHARIAS, Gerhard, Dipl-Soz., wiss. Mitarbeiter/Praktikumsbeauftragter;
Berufssoziologie, Soziologie des Bildungs- und Ausbildungssektors
unter besonderer Berücksichtigung von Beratungs- und Entscheidungsprozessen;
Am Barkhof 6, 2800 Bremen, Tel. 34 33 91
GW 2, B 3460, Tel. -2757

FACHBEREICH 9

Studiengang Sozialwissenschaft

Hinweise:

Lehrveranstaltungen von Lehrbeauftragten sind mit (LB) gekennzeichnet. Diese Veranstaltungen finden nur dann statt, wenn die erforderlichen Lehraufträge bewilligt werden. Soweit bei den Veranstaltungsankündigungen Raum- und Zeitangaben fehlen, achten Sie bitte auf Aushänge im Fachbereich 9. Veränderungen von Raum- und Zeitangaben werden ebenfalls durch Aushänge des Fachbereichs 9 bekanntgegeben.

Leistungsnachweise im Nebenfach:

Nach einem Beschluß des Diplomprüfungsausschusses können in Lehrveranstaltungen, die sowohl für Sozialwissenschaft als auch für andere Studiengänge anerkannt sind, keine Leistungsnachweise für das Nebenfach erworben werden, da diese Lehrveranstaltungen schwerpunktmäßig sozialwissenschaftliche Inhalte haben. (D. h.: In Lehrveranstaltungen, die in diesem Programm aufgeführt sind, können keine Nebenfachscheine erworben werden.)

Wichtiger Hinweis für Studierende nach „alter“ Diplomprüfungsordnung:

Für Studierende, die nach alter Diplomprüfungsordnung noch ein zweites Projekt beginnen müssen, besteht die Möglichkeit - nach Absprache mit den Veranstaltern - eines der Hauptstudien-Projekte zu studieren, wobei diese Projekte durch weitere Veranstaltungen zu ergänzen sind. Diese Projektzusammenstellung und ihre Zuordnung zu den Schwerpunkten nach alter Diplomprüfungsordnung ist von der Studiengangskommission zu genehmigen. Diejenigen, die noch einen Schein im Prüfungsgebiet „Schwerpunktübergreifendes Wissen“ (SÜW-Schein) machen müssen, setzen sich bitte ebenfalls mit der Studiengangskommission (Vorsitzender Prof. L. Peter) in Verbindung.

Wichtiger Hinweis für Studierende im Magisterstudium Sozialwissenschaft (Nebenfach):

Die Lehrveranstaltungen sind unter dem Diplomstudiengang Sozialwissenschaft aufgeführt. Die Veranstaltungen im **Grundstudium** sind mit einem Hinweis auf ihre Zuordnung zu den Prüfungsgebieten gem. §4 Absatz 1 des fachspezifischen Anhangs für Sozialwissenschaft zur Rahmenordnung für die Magisterprüfung versehen (Beispiel: M2 als Hinweis bedeutet, daß die Veranstaltung dem Prüfungsgebiet 2 „Spezielle soziologische Theorien einschl. feministischer Theorien und soziale Problemfelder“ des §4 Abs.1 des fachspezifischen Anhangs zugeordnet ist). Die Zuordnung der Veranstaltungen des **Hauptstudium** zu den Prüfungsgebieten ergibt sich aus den jeweiligen Bereichsüberschriften (z.B. Schwerpunkt Arbeit und Produktion, Begleitstudium).

Dieser Studiengang läuft aus, da er durch den neuen Magisterstudiengang Soziologie abgelöst wird.

Hinweis für Studierende im Magisterstudiengang Soziologie:

Das Lehrprogramm dieses gemeinsam mit dem Studiengang Soziologie (FB 8) getragenen Studiengangs finden Sie gesondert ausgedruckt nach dem Lehrangebot Sozialwissenschaft.

DIPLOMSTUDIENGANG SOZIALWISSENSCHAFT

I. Veranstaltungen im Grundstudium

Einführungsphase

9-400-K	Studium und Beruf I 2 SWS, Mo 15-17, GW 2, B 2740 mit Tutorium (2 SWS)	G. Zacharias (LB)
9-403-K	Struktur und Geschichte der bürgerlichen Gesellschaft 3 SWS, Di 15-18, MZH 6320	M. Hahn

Philosophische Grundlagen der Sozialwissenschaft und Wissenschaftstheorie

9-409-K	Zur philosophischen und soziologischen Differenzbestimmung von Natur- und Menschengeschichte I M 3, 2 SWS, Mo 10-12, MZH 6210	P. Schafmeister
---------	----------------------------------------------------------------------------------------------------------------------------------------	-----------------

Sozialstrukturanalyse

9-410-K	Sozialstrukturanalyse I; Klassen und Schichten M 1, 2 SWS, Di 8-10, B 2190	L. Peter
8-704-K	Sozialstruktur der BRD M 1, 2 SWS	R. Billerbeck

Geschichte der Soziologie/Soziologische Theorie und Gesellschaftstheorie

9-404-K	Geschichte der Soziologie I M 3, 2 SWS, Do 8-10, B 2190	L. Peter
8-703-K	Geschichte der Soziologie M 3, 2 SWS	D. Krause
9-411-K	Soziologische Theorie/ Gesellschaftstheorie I M 3, 2 SWS	H. Reichelt
8-702-K	Grundbegriffe der Soziologie M 3, 2 SWS	R. Lautmann

Empirische Forschungsmethoden

9-402-K	Einführung in die empirische Sozialforschung M 4, 2 SWS	H. Häußermann
8-705-K	Einführung in die empirische Sozial- forschung M 4, 2 SWS	D. Urban
9-407-K	Empirische Forschungsmethoden II M 4, 2 SWS, Do 13-15, GW 2, B 2890	B. Wallisch- Prinz

9-408-Ü	Übungen zum Kurs Empirische Forschungsmethoden II M 4, 3 SWS, Do 15-18, GW 2, B 1630	B. Wallisch-Prinz
8-750-K	Methoden I 2 SWS	C. Lüdemann
Statistik		
9-405-K	Statistik II: Einführung in die sozialwissenschaftliche Statistik mit dem Schwerpunkt Interferenzstatistik M 4, 2 SWS, Mo 10-12, GW 2, B 2740	B. Wallisch-Prinz
9-406-Ü	Übungen zum Kurs Statistik II M 4, 3 SWS, Di 15-18, GW 2, B 2190	B. Wallisch-Prinz
Spezielle soziologische Theorien und Problemfelder		
- Soziologische Problemfelder		
9-412-K	Stadt, Umwelt, Ökologie M 2, 4 SWS, Fr 9-13, GW 2, B 2190	T. Krämer-Badoni
- Spezielle Theorien		
9-413-K	Theorien über Massenmedien M 2, 2 SWS, Di 13-15	D. Saurien
9-205-1	Einführung in die Sozialpsychologie II: Sozialisation, Einstellungen und Identität M 2, 2 SWS, Do 10-12, FVG W 0060	W.R. Heinz
9-415-K	Soziologie des Wohnens M 2, 3 SWS, Di 12-15, B 2190	H. Häußermann
8-720-K	Parsons' Theorie: Die amerikanische Universität M 2, 2 SWS	D. Krause
8-721-K	Soziologie sozialer Ungleichheit M 2, 2 SWS	W. Voges (LB)
8-740-K	Probleme der direkten Demokratie 2 SWS	R. Billerbeck
8-741-K	Arbeitsmarkt, Bildung, Beschäftigung M 2, 2 SWS	M. Wingens
8-742-K	Soziologie der Armut M 2, 2 SWS	L. Leisering (LB)
8-743-K	Die Altersphase aus multidimensionaler Perspektive M 2, 2 SWS	G. Schäuble (LB)

8-744-K	Das Generationskonzept in der Kultursoziologie M 2, 2 SWS	G. Göckenjan (LB)
---------	--------------------------------------------------------------	----------------------

Wahlveranstaltungen

9-401-K	Individuum und Gesellschaft 2 SWS, Di 13-15, GW 2, B 2190	M. v Freyhold
8-701-K	Einführung in die Soziologie 2 SWS	A. Weymann
8-751-K	Statistik II M 4, 2 SWS, Mi 10-12, GW 2, A 2510	C. Lüdemann
9-416-K	Einführung in den Umgang mit dem PC für Studierende der Sozialwissenschaft (mit Übungen) 3 SWS, nach Vereinbarung	B. Wallisch-Prinz
8-752-K	Einführung in die EDV: Statistik-Software 2 SWS, Mi 10-12, A 2510, GW 2	D. Urban
8-753-K	Einführung in die EDV 2 SWS	P. Boy

II. Veranstaltungen im Hauptstudium**1. Schwerpunkt: Arbeit und Produktion**

- kein Projektangebot -

Begleitsstudium:

9-417-K	Unternehmenskultur: Mythos und Wirklichkeit Prg. 3.1.7 2 SWS, Di 10-12, B 2190	L. Peter
9-268-1	Berufliche Sozialisation und Lebenslauf 2 SWS	W. R. Heinz
8-810-K	Bildung und Beschäftigung. Forschungsseminar (beschränkter Zugang nach Anmeldung und Voraussetzung) 2 SWS, n.V. in A 4721, GW 2	A. Weymann
8-831-K	Empirische Analyse des Einsatzes von Planungsinstrumenten in Unternehmen I 2 SWS	D. Krause

2. Schwerpunkt: Gesellschaftstheorie/Sozialphilosophie

Projekt: Subjektbegriff

	3. Projektsemester	
9-419-AV	Zum Schicksal der Subjektkategorie im Deutschen Idealismus und dessen Nachfolge (I) 3 SWS, Do 10-13, GW 2, B 2190	P. Schafmeister
9-420-AV	Subjekt - Individuum - Identität in den Mythologien Afrikas, des Orients und des Occidents 2 SWS, Di 16-18, B 2750	M. v. Freyhold
9-421-AV	Jenseits von „Akteur“, „Klasse“ und „Handlungskollektiv“: (Politisches) Subjekt als „ansprechendes Wir“ 2 SWS	Z. Szankay
9-422-AV	Drei gesellschaftliche Subjekt-Objekte und das Verhältnis von ökonomischer und umfassender gesellschaftlicher Totalität - werdende Differenzierungen im Marxschen Werk 3 SWS, Mo 10-13, MZH 6210	P. Schafmeister

Begleitstudium:

10-1000	Einführung in die Logik	A. Mehrrens
10-1002	Einführung in die Geschichte der Erkenntnistheorie und Epistemologie seit Kant	H.J. Sandkühler
10-1006	Die Philosophie des amerikanischen Pragmatismus (Charles S. Peirce) Lektürekurs 4 SWS	H.J. Sandkühler
9-423-K	Die Entstehung der historisch-materialistischen Theorie 2 SWS, Do 10-12, GW 2, B 2740	H. Reichelt
9-449-AV	Die Marx-Rezeption bei Jürgen Habermas Prg. 3.1.4, 2 SWS, Mi 13-15, GW 2, A 2150	H. Reichelt
1-721	Die Marxsche Naturphilosophie als Gegenwartsaufgabe u. Zukunftsperspektive - ihre Revision im „Realsozialismus“, eine Ursache seines Scheiterns 2 SWS	J. Scheer

3. Schwerpunkt: Soziale Bewegungen

Projekt:	Frauenbewegung - Frauenwiderstand: Was hat sich bewegt - hat sich etwas bewegt?	
	3. Projektsemester	
9-460-PP	Projektplenum 2 SWS	I. Ostner
9-425-AV	Die gesplaltene Frauenbewegung (widergespiegelt in Biographien) 2 SWS, Mi 13.30-15, GW 2, B 2180	H. Cyrus
8-813-AV	Die Regulierung des Geschlechter- verhältnisses in der EG - EG-Frauenpolitik vor dem und im Binnenmarkt '92 4 SWS	I. Ostner, S. Schunter- Kleemann
9-426	Weibliche Sozialisation und politische Handlungsmuster als Anpassung und Widerstand 2 SWS	G. Braemer (LB)
8-135-AV	Frauenleben in verschiedenen Kulturen 2 SWS	B Hecht- El-Minshawi (LB)
9-428-AV	Differenz und/oder Gleichheit als Wege zur Befreiung Blockseminar, GW 2	O. Prunk (LB)
11-147	Was nützt uns Bildung? Welche Bildung brauchen wir?	B. Rohr
Projekt:Rassismus in der multikulturellen Gesellschaft	1. Projektsemester	
9-435-PP	Rassismus in der multikulturellen Gesellschaft 3 SWS, Mo 15-18, B 2740	M. v. Freyhold u.a.
9-436-AV	Festung Europa, Bollwerk Bundesrepublik? Rechtssoziologische Diskussionen des Ausländerrechts 2 SWS, Mo 10-12, B 2740	S. Klein- Schonnefeld
12-126	Schattenbildung: Rassismus und Pädagogik 2 SWS, Mi 17-19	J. Beck
Begleitstudium:		
9-435-PP	Rassismus in der multikulturellen Gesellschaft 3 SWS, Mo 15-18, B 2190 plus ein Wochenendblock	M. v. Freyhold u.a.

9-436-AV	Festung Europa, Bollwerk Bundesrepublik? Rechtssoziologische Diskussionen des Ausländerrechts 2 SWS, Mo 10-12, B 2740	S. Klein- Schonnefeld
12-126	Schattenbildung: Rassismus und Pädagogik 2 SWS, Mi 17-19	J. Beck
9-429-K	Religion und Politik in den USA I: Die protestantischen Religions- gemeinschaften 3 SWS, Mo 10-13, GW 2, B 2190	B. Wallisch- Prinz
9-447-K	Lektürekurs zum Thema „Religion und Politik in den USA I 2 SWS, Fr 10-12, GW 2, A 2150	B. Wallisch- Prinz

4. Schwerpunkt: Staat und Politik

Projekt: **Sozialpolitik: Hilfe und Kontrolle
(Funktionsmechanismen des Wohlfahrtsstaats)**
1. Projektsemester

9-431-AV	Organisierte Nächstenliebe 2 SWS, Do 11-13, GW 2, A 3340	R. Bauer
9-432-AV	Zur Geschichte sozialer Kontrolle 2 SWS, Mi 15-17, GW 2, B 2880	S. Quensel C. Marzahn
12-318	Das Wohlfahrtswesen der Stadt Bremen: Arbeitsfelder, Strukturen, Finanzierung, Personal 2 SWS, Do 9-11, GW 2	J. Blandow
12-316	Sozialpolitische Maßnahmen aus der Sicht der Betroffenen 2 SWS, Mi 13-15, GW 2	M. Wambach

Begleitstudium:

9-431-AV	Organisierte Nächstenliebe 2 SWS, Do 11-13	R. Bauer
9-432-AV	Zur Geschichte sozialer Kontrolle 2 SWS, Mi 15-17, GW 2, B 2880	S. Quensel C. Marzahn
12-318	Das Wohlfahrtswesen der Stadt Bremen: Arbeitsfelder, Strukturen, Finanzierung, Personal 2 SWS	J. Blandow

12-316	Sozialpolitische Maßnahmen aus der Sicht der Betroffenen 2 SWS	M. Wambach
9-438-AV	Wir gründen einen Wissenschaftsladen (Theoretischer Hintergrund/Praxis- formen) 4 SWS, Do 12-15, GW 2, B 2740	S. Quensel F. Frerks (LB)
8-505-K	Deutschlands Weg zum Sozialstaat 3 SWS, Mo 10-13	L. Machtan
9-440-K	Präventive Strategien gegen arbeitsbedingte muskuloskeletale Beschwerden und Erkrankungen Blockveranstaltung, 07.11., 10-18 08.11., 8.30-12.30, 14.11., 14-18 15.11., 8.30-12.30	R. Rosenbrock (PD)
9-444	Alterung der Gesellschaft: Sozial- politische Folgen und Probleme 2 SWS, Mo 17-19, MZH 6320	K. Hinrichs H. Backhaus- Maul

5. Schwerpunkt: Stadt- und Regionalentwicklung

Projekt: **Soziale und ökologische Dimensionen von Urbanität:
Bremer Stadtteile im Vergleich**
1. Projektsemester

9-441-AV	Entstehung und Entwicklung von Großsiedlungen am Stadtrand seit 1950 3 SWS, Mo 17-20, Am Barkhof, Parkallee 39	H. Häußermann
9-442-AV	Ansätze zur Stadtteilanalyse 2 SWS, Do 13-15, Am Barkhof, Parkallee 39	T. Krämer-Badoni
9-443-AV	Soziologische Zugänge zur Stadtökologie 2 SWS, Do 15-17, Am Barkhof, Parkallee 39	T. Krämer-Badoni
9-455	Stadtverkehr - Stadtteilverkehrsplanung 2 SWS, Di 15-17, Am Barkhof, Parkallee 39	I. Jahnke (LB)

Begleitstudium:

9-441-AV	Entstehung und Entwicklung von Groß- siedlungen am Stadtrand seit 1950 3 SWS, Mo 17-20, Am Barkhof, Parkallee 39	H. Häußermann
9-442-AV	Ansätze zur Stadtteilanalyse 2 SWS, Do 13-15, Am Barkhof, Parkallee 39	T. Krämer-Badoni

Vertiefungstudium:

9-445-K	Informationstechnik, künstliche Intelligenz und instrumentelle Vernunft Prg. 3.1.4 Mo 13-15, GW2, B 2740	D. Saurien
9-448-K	Lektürekurs zur Theorie des kommuni- kativen Handelns von Jürgen Habermas Prg. 3.1.2 2 SWS, Mi 15-17, GW 2, B 2190	H. Reichelt
9-450-K	Probleme der Drogenpolitikforschung Prg. 3.1.7 2 SWS, Mi 17-21, 14-tg., GW 2, B 2190	S. Quensel u.a.
8-821-S	"Non-Sexist Research Methods?!", Prg. 3.1.5 2 SWS	P. Boy I. Ostner
9-417-K	Unternehmenskultur: Mythos und Wirklichkeit Prg. 3.1.7 2 SWS	L. Peter
9-452-K	Informations- und Kommunika- tions- technologie in der Dritten Welt Prg. 3.1.7 2 SWS	H. Wiese (LB)
8-812-S	Intimität zwischen den Generationen. Zur Soziologie und Psychologie päd- osexueller Beziehungen. Prg. 3.1.7 2 SWS, n.V. in B 1460 Vorbespr. 17.10.91, 17 Uhr	R. Lautmann
8-820-K	Methoden III: Soziologische Text- interpretation Prg. 3.1.5 2 SWS	M. Meuser
8-830-K	Empirische Sozialforschung als personalpolitisches Instrument I Prg. 3.1.5 2 SWS	D. Krause
11-010	Frauenerwerbstätigkeit und Arbeits- medizin - gesundheitliche Probleme berufstätiger Frauen Prg. 3.1.7 2 SWS	G. Elsner

11-004	Arbeit und Technik. Modelle einer ökologie- und sozialverträglichen Technikgestaltung Prg. 3.1.7 2 SWS	H. Spitzley
--------	--------------------------------------------------------------------------------------------------------------------	-------------

Weitere Veranstaltungen:

9-453-K	Wissenschaftstheorie und Geschichte II 2 SWS	H. Scheulen (LB)
8-801-K	Biographie, Lebensverlauf und Gesell- schaft II (Vorlesung mit Übung in Ver- bindung mit Seminar VAK 8-811 (Wingens) 2 SWS	A. Weymann
8-860-S	Diplomandenseminar und -kolloquium. Aktuelle Theoriediskussion (Rationali- tätstheorie)(nur für Diplomanden) 3 SWS	A. Weymann
8-811-K	Biographie, Lebenslauf, Gesellschaft II: Seminar und Übung 2 SWS	M. Wingens

Magisterstudiengang Soziologie

Der Magisterstudiengang Soziologie wird gemeinsam von den Studiengängen Sozialwissenschaft (Fachbereich 9) und Soziologie (Fachbereich 8) getragen. Die Verwaltung des Studiengangs erfolgt im Fachbereich 9, die Funktion der Studiengangskommission wird von einer gemeinsamen Kommission nach § 91 BremHG wahrgenommen. Soziologie im Magisterstudium kann als Haupt- oder Nebenfach studiert werden. Außerdem besteht ein Angebot an Studienelementen. Ein soziologisches Studienelement kann aber nur zu einem nichtsoziologischen Haupt- und Nebenfach kombiniert werden. Angeboten werden die Studienelemente: - Soziologische Theorien einschl. Wissenschaftstheorie, - Spezielle Soziologie und Sozialstrukturanalyse, - Methoden der empirischen Sozialforschung. Auskünfte zum Magisterstudiengang gibt Herr Dipl.Soz. Zacharias (GW 2, Raum B 3460, Sprechzeit: Freitag 10.00-12.00 Uhr).

GRUNDSTUDIUM

Prüfungsgebiet A:

Soziologische Theorien einschl. Wissenschaftstheorie

9-404-K	Geschichte der Soziologie I 2 SWS, Do 8-10, B 2190	L. Peter
8-703-K	Geschichte der Soziologie 2 SWS, Di 15-17, GW 2, B 1090	D. Krause
9-411-K	Soziologische Theorie/ Gesellschaftstheorie I 2 SWS, Do 8-10, GW 2, B 2740	H. Reichelt
8-702-K	Grundbegriffe der Soziologie 2 SWS, Mi 15-17, GW 2, B 1090	R. Lautmann
8-701-K	Einführung in die Soziologie 2 SWS, Fr 10-12, GW 2, B 2900	A. Weymann

Prüfungsgebiet B:

Spezielle Soziologien

9-412-K	Stadt, Umwelt, Ökologie 4 SWS, Fr 9-13, GW 2, B 2190	T. Krämer-Badoni
9-413-K	Theorien über Massenmedien 2 SWS, Di 13-15, GW 2, B 2180	D. Saurien
9-415-K	Soziologie des Wohnens 3 SWS, Di 12-15, B 2740	H. Häußermann
8-720-K	Parsons' Theorie: Die amerikanische Universität 2 SWS, Di 13-15, GW 2, B 1090	D. Krause
8-721-K	Soziologie sozialer Ungleichheit 2 SWS, Do 15-17, GW 2, B 2860	W. Voges (LB)
8-741-K	Arbeitsmarkt, Bildung, Beschäftigung 2 SWS, Do 8-10, GW 2, B 1090	M. Wingens

8-742-K	Soziologie der Armut 2 SWS, Fr 13-15, GW 2, B 1090	L. Leisering (LB)
8-743-K	Die Altersphase aus multidimensionaler Perspektive 2 SWS, Mi 17-19, GW 2, B 2860	G. Schäuble (LB)
8-744-K	Das Generationskonzept in der Kultursociologie 2 SWS, Mi 13-15, FVG, W 0060	G. Göckenjan (LB)
8-804-K	Theorien zum Geschlechterverhältnis 2 SWS, Di 17-19, B 1090, GW 2	M. Meuser

**Prüfungsgebiet C:
Sozialstrukturanalyse**

9-410-K	Sozialstrukturanalyse I; Klassen und Schichten 2 SWS, Di 8-10, B 2190, GW 2	L. Peter
8-704-K	Sozialstruktur der BRD 2 SWS, Do 10-12, GW 2, B 1090	R. Billerbeck

**Prüfungsgebiet D:
Methoden**

1. Teilgebiet Methoden der empirischen Sozialforschung

9-402-K	Einführung in die empirische Sozialforschung 2 SWS, Mo 13-15, GW 2, A 2150	H. Häußermann
8-705-K	Einführung in die empirische Sozial- forschung 2 SWS, Mi 13-15, GW 2, B 1170	D. Urban
8-750-K	Methoden I 2 SWS, Mi 10-12, GW 2, B 1170	C. Lüdemann

2. Teilgebiet Methoden der Statistik

9-405-K	Statistik II: Einführung in die sozialwissenschaftliche Statistik mit dem Schwerpunkt Interferenzstatistik 2 SWS, Di 10-12, GW 2, B 2740	B. Wallisch- Prinz
9-406-Ü	Übungen zum Kurs Statistik II 3 SWS, Di 15-18, GW 2, B 2190	B. Wallisch- Prinz
8-751-K	Statistik II 2 SWS, Mi 13-15, GW 2, A 2510	C. Lüdemann

HAUPTSTUDIUM**Prüfungsgebiet A:****Soziologische Theorie einschl. Wissenschaftstheorie**

9-423-K	Die Entstehung der historisch-materialistischen Theorie 2 SWS, Do 10-12, GW 2, B 2740	H. Reichelt
9-448-K	Lektürekurs zur Theorie des kommunikativen Handelns von Jürgen Habermas 2 SWS, Mi 15-17, GW 2, B 2190	H. Reichelt
9-449-AV	Die Marx-Rezeption bei Jürgen Habermas 2 SWS, Mi 13-15, GW 2, A 2150	H. Reichelt

Prüfungsgebiet B:**Spezielle Soziologien**

	Projekt	
	Sozialpolitik: Hilfe und Kontrolle	
und	Projekt	
	Soziale und ökologische Dimensionen von Urbanität: Bremer Stadtteile im Vergleich	
und	Projekt	
	Rassismus in der multikulturellen Gesellschaft	
	(Projektbeschreibungen s. Sozialwissenschaft)	
und		
9-417-K	Unternehmenskultur: Mythos und Wirklichkeit 2 SWS, Di 10-12, B 2190	L. Peter
9-445-K	Informationstechnik, künstliche Intelligenz und instrumentelle Vernunft Mo 13-15, GW 2, B 2740	D. Saurien
9-450-K	Probleme der Drogenpolitikforschung 2 SWS, Mi 17-21, 14-tg., GW 2, B 2190	S. Quensel u.a.
8-812-S	Intimität zwischen den Generationen. Zur Soziologie und Psychologie pädosexueller Beziehungen. 2 SWS, n.V. in B 1460 Vorbespr. 17.10.91, 17 Uhr	R. Lautmann

Prüfungsgebiet C:**Sozialstrukturanalyse**

9-205-1	Einführung in die Sozialpsychologie II: Sozialisation, Einstellungen und Identität 2 SWS	W.R. Heinz
---------	---------------------------------------------------------------------------------------------------	------------

9-429-K	Religion und Politik in den USA I: Die protestantischen Religions- gemeinschaften 3 SWS, Mo 10-13, GW 2, B 2190	B. Wallisch- Prinz
---------	--------------------------------------------------------------------------------------------------------------------------	-----------------------

Prüfungsgebiet D:**Methoden****1. Teilgebiet Methoden der empirischen Sozialforschung**

8-820-K	Methoden III: Soziologische Text- interpretation 2 SWS, Di 10-12, GW 2, B 1090	M. Meuser
8-830-K	Empirische Sozialforschung als personalpolitisches Instrument I 2 SWS, Fr 11-13, GW 2, B 1090	D. Krause
8-831-K	Empirische Analyse des Einsatzes von Planungsinstrumenten in Unternehmen I 2 SWS, Fr 9-11, GW 2, A 2510	D. Krause
8-821-K	"Non-Sexist Research Methods?!, 2 SWS, Mo 13-15, GW 2, B 1090	P. Boy I. Ostner
8-823-K	Methoden III: Computergestützte Inhaltsanalyse 2 SWS, Di 15-17, GW 2, B 2860	D. Urban

2. Teilgebiet Methoden der Statistik

8-822-K	Statistik IV: Arbeit mit Datenarchiven 2 SWS, Di 13-15, GW 2, A 2510	D. Urban
---------	-------------------------------------------------------------------------	----------

Fachbereich 10 – Sprach- und Kulturwissenschaften

Im Fachbereich 10 – Sprach- und Kulturwissenschaften – sind folgende Studiengänge zusammengefaßt:

- die **Lehramtsstudiengänge** Deutsch, Englisch, Französisch, Deutsch als Fremdsprache, Kunstpädagogik; zuständig für den Lehramtsstudiengang Musikpädagogik ist das Institut für Musik;
- die **Magisterstudiengänge im Haupt- und Nebenfach** Philosophie, Kulturwissenschaft, Linguistik, Deutsche Sprach- und Literaturwissenschaft, Anglistik/Amerikanistik, Romanistik;
- die **Magisterstudiengänge im Nebenfach** Kunst, Musik;
- der **Magisterstudiengang im Studienelement** Multilinguale und interkulturelle Erziehung, Philosophie und Linguistik.

Außerdem sind dem Fachbereich zugeordnet:

- die studienbegleitenden Sprachlehrveranstaltungen für ausländische Studierende;
- der Aufbaukurs Sprecherziehung für Teilnehmer aller Studiengänge der Universität.

Sprecher des Fachbereiches	Raum	Ruf
Prof. Dr. Gerhard Pasternack	GW 2, A 2170	-3671
Fachbereichsbeauftragte für die Lehre		
Magisterstudiengang Philosophie		
Prof. Dr. Hans Jörg Sandkühler	GW 2, A 2010	-2152
Magisterstudiengang Kulturwissenschaft		
Prof. Dr. Dieter Richter	GW 2, A 2490	-3046
Magisterstudiengang Linguistik		
Prof. Dr. Johannes Bechert	GW 2, A 4760	-3042
Lehramtsstudiengang Deutsch und Magisterstudiengang Deutsche Sprach- und Literaturwissenschaft		
Prof. Dr. Gert Sautermeister	GW 2, A 2550	-3029
Lehramtsstudiengang Englisch und Magisterstudiengang Anglistik/Amerikanistik		
Prof. Dr. Logie Barow	GW 2, A 4640	-3597
Lehramtsstudiengang Französisch und Magisterstudiengang Romanistik		
Prof. Dr. Martin Franzbach	GW 2, A 4640	-3032
Lehramtsstudiengang Deutsch als Fremdsprache und Studienelement, Multilinguale und interkulturelle Erziehung		
Prof. Dr. Antje Menk	GW 2, A 4281	-3041
Lehramtsstudiengang Kunstpädagogik und Magisterstudiengang Kunst – Nebenfach		
Prof. Dr. Heinz Buddemeier	GW 2, B 2792	-3133
		325

	Raum	Ruf
Lehramtsstudiengang Musikpädagogik Prof. Dr. Werner Breckoff	GW 2, A 4800	-3091
Magisterstudiengang Musik – Nebenfach Prof. Dr. Günter Kleinen	GW 2, A 4700	-3191
Ausländerbeauftragte des Fachbereichs		
Deutsch/Deutsche Sprach- und Literaturwissenschaft/ Deutsch als Fremdsprache Prof. Dr. Klaus Liebe-Harkort	GW 2, A 4291	-3189
Alle anderen Studiengänge des Fachbereichs Prof. Dr. José M. Navarro	GW 2, A 4780	-3190
Fachbereichssekretärin		
Dr. Sigrid Kutsupis	GW 2, A 2400	-3022
Geschäftsstelle für den Fachbereichsrat		
Doerte Schröder	GW 2, A 2470	-3143
Geschäftsstelle des Instituts für Musik		
Rita Hoffmann	GW 2, A 4770	-2071
Geschäftsstelle für den Promotionsausschuß „Dr. phil.“		
Inge Frank	GW 2, B 3040	-2185
Labore		
Audiovisuelle Zentrale	GW 2, A 4050	-3051
Kunstpädag. Druckwerkstatt	GW 2, B 1071	-2003
Kunstpädag. Fotolabor	GW 2, B 3840	-3087
Leitung des Medienbereiches	GW 2, A 4190	-2191
Sprachlabor	GW 2, A 4180	-2190

	Raum	Ruf
Wissenschaftliche Einheiten im Fachbereich 10		
Institut für Allgemeine und Angewandte Sprachwissenschaft		
Prof. Dr. Johannes Bechert	GW 2, A 4760	-3042
Prof. Dr. Horst Kreye	GW 2, B 2570	-3035
Prof. Dr. José M. Navarro	GW 2, A 4780	-3190
Prof. Dr. Françoise Pouradier Duteil	GW 2, A 4620	-3043
Prof. Dr. Karl Heinz Wagner	GW 2, A 4720	-3090
Prof. Dr. Wolfgang Wildgen	GW 2, A 2480	-3148
Privatdozentin Dr. Eva Schoenke		
Lehrbeauftragter Dr. Eberhard Klein		
Lehrbeauftragter Dr. Joachim Liedtke		
Institut für Popularkultur und Kinderkultur		
Prof. Dr. Heinz Hengst	GW 1, B 1200	-3361
Prof. Dr. Johannes Merkel	GW 2, A 3090	-3157
Prof. Dr. Jörg Richard	GW 2, A 2500	-2566
Prof. Dr. Dieter Richter	GW 2, A 2490	-3046
Dr. Heiner Boehncke		
Institut für kulturwissenschaftliche Deutschlandstudien		
Prof. Dr. phil. Wolfgang Eichwede	GW 1, C 2010	-2216
Prof. Dr. phil. Wolfgang Emmerich (Sprecher)	GW 2, B 2610	-3048
Prof. Dr. phil. Werner Krogmann	GW 2, B 2630	-3047
Prof. Dr. Wolfgang Müller (Dickinson College, Carlisle, PA, USA – z. Zt. Uni Bremen)		
Wilfried Grauert	UB 3020	-3236
Dr. Frauke Meyer-Gosau	(z. Zt. Berlin)	
Lothar Probst	UB 3020	-3236
Dr. Carl Wege	UB 3020	-3236

	Raum	Ruf
WE Migrationsforschung, interkulturelle Beziehungen und Auslandsrecht		
Prof. Dr. Dirk Hoerder (Sprecher)	GW 2, A 4200	-2111
Prof. Dr. Klaus Liebe-Harkort	GW 2, A 4291	-3189
Prof. Dr. Françoise Pouradier-Duteil	GW 2, A 4620	-3043
Prof. Dr. Dian Schefold	GW 2, B 3630	-2166
D. Klaus Sieveking	GW 2, B 3711	-2734
– Projekt Bremen und Bremerhaven als Auswanderhäfen		
Arno Armgort	GW 2, A 4270	-3096
Diethelm Knauf	GW 2, A 2530	-3411
Karin Schindler	GW 2, A 4200	-2111
Karen Schniedewind	GW 2, A 4270	-3096
– Projekt Migrantinnen im internationalen Vergleich		
Dr. Christiane Harzig	GW 2, A 4220	-2075
Monika Blaschke	GW 2, A 4220	-2075
Marion Schulz	GW 2, A 4270	-3096
– Projekt Osteuropäische Nordamerikawanderung		
Inge Blank	GW 2, A 4270	-3096
– Projekt Transfer politischen Bewußtseins im Migrationsprozeß		
Dr. Horst Rößler	GW 2, 2530	-3411

Lehrkörper aller Studiengänge des Fachbereichs 10**Professorinnen/Professoren**

- BARROW, Logie, Dr. phil., Professor;**
Englisch mit dem Schwerpunkt Sozialgeschichte und politische Landeskunde
Großbritanniens unter Einschluß ihrer Didaktik;
Hollerallee 28, 2800 Bremen 1, Telefon 3 49 83 66
GW 2, A 4640, Telefon -3597
Sprechzeiten: Di. 16.00–17.00 und Mi. 17.00–18.00 Uhr
- BECHERT, Johannes, Dr. phil., Professor;**
Linguistik und ihre Didaktik;
Engadiner Straße 48, 2800 Bremen 41, Telefon 42 36 52
GW 2, A 4760, Telefon -3042 – Forschungssemester –
Sprechzeiten: Mo. 15.00–17.00 Uhr
- BECK, Johannes, Dr. phil., Professor;**
Allgemeine Pädagogik mit sozialwissenschaftlichem Schwerpunkt;
Ostertorsteinweg 68–69, 2800 Bremen, Telefon 7 22 92
GW 2, A 2330, Telefon -3132
Sprechzeiten: Mi. 16.00–17.00 Uhr
- BRECKOFF, Werner, Dr. phil., Professor;**
Funktion und Theorie musikalischer Bildung;
Feldhausen 48, 2804 Lilienthal, Telefon 29 14 88
GW 2, A 4800, Telefon -3091
Sprechzeiten: Do. 13.00–15.00 Uhr
- BUDEMEIER, Heinz, Dr. phil., Professor;**
Kommunikationstheorie, Medienforschung, Ästhetik;
Saarbrückener Straße 36, 2800 Bremen 1
GW 2, B 2792, Telefon -3133
Sprechzeiten: Do. 10.30–12.00 Uhr
- BÜRGER, Peter, Dr. phil., Professor;**
Französische Literaturwissenschaft einschl. ihrer Didaktik, allgemeine und
vergleichende Literaturwissenschaft;
Hans-Thoma-Straße 25, 2800 Bremen
GW 2, A 4790, Telefon -3040 – Forschungssemester –
- DAHLE, Wendula, Dr. phil., Professor;**
Sprach- und Literaturwissenschaft einschließlich ihrer Didaktik mit dem
Schwerpunkt Didaktik des Deutschen und Kooperation von Schule und Hochschule;
Bauernstraße 3A, 2800 Bremen
GW 2, B 2370, Telefon -2068
- DRÖGE, Franz, Dr. phil., Professor;**
Kommunikationswissenschaft unter bes. Berücksichtigung publizistischer Medien;
GW 2, A 4260, Telefon -2197 – Forschungssemester –
Sprechzeiten: Do. 15.00–16.00 Uhr
- DUWE, Gert, Professor;**
Bildende Kunst und Didaktik der Kunsterziehung, Kunstgeschichte;
Wullweide 10, 2800 Bremen 33, Telefon 25 94 70
GW 2, B 2800, Telefon -3145

- EMMERICH, Wolfgang, Dr. phil., Professor;**
Neuere deutsche Literaturgeschichte (Schwerpunkt 20. Jahrhundert)
unter besonderer Berücksichtigung der Kulturgeschichte und Kulturtheorie;
Oberneulander Landstraße 98, 2800 Bremen 33
GW 2, B 2480, Telefon -3048
Sprechzeiten: Di. 15.00–16.00 Uhr und nach Vereinbarung
- FRANZBACH, Martin, Dr. phil., Professor;**
Literatur- und Sozialgeschichte Spaniens und Lateinamerikas;
Oderfelder Straße 14, 2000 Hamburg 13, Telefon (0 40) 4 8010 48
GW 2, A 4640, Telefon -3032
Sprechzeiten: Mo. 12.00–13.00 Uhr
- GALLAS, Helga, Dr. phil., Professorin;**
Deutsche Literaturwissenschaft;
Franziusstraße 7, 2800 Bremen, Telefon 3 49 86 27
GW 2, A 2570, Telefon -3031 – Forschungssemester –
- HEGSELMANN, Rainer, Dr. phil., Professor;**
Philosophie im Magisterstudiengang Philosophie;
Ansbacher Straße 24, 2800 Bremen 1, Telefon 35 65 01
GW 2, A 2390, Telefon -3034 – Forschungssemester –
Sprechzeiten: Mo. 15.00–16.00 Uhr
- HERMS, Dieter, Dr. phil., Professor;**
Literaturwissenschaft mit dem Schwerpunkt Amerikanische Literaturgeschichte;
Parkallee 227, 2800 Bremen, Telefon 21 49 28
GW 2, A 4630, Telefon -2074 – Forschungssemester –
- HOERDER, Dirk, Dr. phil., MA., Professor;**
Sozialgeschichte der USA;
Fichtenweg 8, 2862 Wörpswede 1, Telefon (0 47 92) 72 06
GW 2, A 4200, Telefon -2111 (beurlaubt)
- JÄGER, Hans Wolf, Dr. phil., Professor;**
Deutsche Literaturgeschichte mit dem Schwerpunkt 17. bis 19. Jahrhundert;
Hohenlohestraße 22, 2800 Bremen, Telefon 3 47 98 33
GW 2, B 2600, Telefon -3044
Sprechzeiten: Mo. 17.15–18.30 Uhr
- KLEINEN, Günter, Dr. phil., Professor;**
Musikpädagogik mit dem Schwerpunkt Funktion musikalischer Massenkultur;
Humboldtstraße 187, 2800 Bremen 1, Telefon 7 54 90
GW 2, A 4700, Telefon -3191
- KREYE, Horst, Dr. phil., Professor;**
Allgemeine Sprachwissenschaft, Didaktik der deutschen Sprache;
Neubergedorfer Damm 38a, 2862 Wörpswede 1, Telefon (0 47 92) 74 66
GW 2, B 2570, Telefon -3035
Sprechzeiten: Mi. 15.00 Uhr
- KROGMANN, Werner, Dr. phil., Professor;**
Literaturwissenschaft mit dem Schwerpunkt Geschichte der deutschen Literatur
von 1750 bis 1900, Literatur der DDR;
Paul-Singer-Straße 134, 2800 Bremen, Telefon 46 24 29
GW 2, B 2630, Telefon -3047
- LEMMERMANN, Heinz, Dr. phil., Professor im Ruhestand;**
Musik und ihre Didaktik

- LIEBE-HARKORT, Klaus, Dr. phil., Professor;**
Deutsch als Fremdsprache mit dem Schwerpunkt Unterricht für Türken;
Lüninghauser Straße 38, 2804 Lilienthal-Worphausen, Telefon (0 47 92) 34 07
GW 2, A 4290, Telefon -3189
Sprechzeiten: Do. 12.00–13.00 Uhr
- MÄVERS, Klaus, Professor;**
Musik und Didaktik der Musik, Spielpädagogik;
Parkallee 46, 2800 Bremen 1, Telefon 3 46 97 62
GW 2, A 4680, Telefon -3097
- MATTHIES, Klaus, Professor im Ruhestand;**
Kunstpädagogik – Visuelle Kommunikation einschl. der audiovisuellen Medien;
Horner Straße 92, 2800 Bremen, Telefon 70 08 54
- MENK, Antje-Katrin, Dr. phil., Professorin;**
Linguistik mit dem Schwerpunkt Deutsch als Fremdsprache;
Contrescarpe 5, 2800 Bremen
GW 2, A 4281, Telefon -3041
- METSCHER, Thomas, Dr. phil., Professor;**
Literaturwissenschaften einschl. ihrer Didaktik mit dem Schwerpunkt englischer
und deutscher Literaturgeschichte, allgemeine und vergleichende Literaturwissen-
schaft sowie Kulturtheorie und Ästhetik;
Heidland 15, 2802 Ottersberg 2, Telefon (0 42 93) 6 65
GW 2, A 4630, Telefon -2076
Sprechzeiten: Di. 12.00–13.00 Uhr und nach Vereinbarung
- MÜLLER, Michael, Dr. phil., Professor;**
Kunst- und Architekturgeschichte;
Mathildenstraße 96, 2800 Bremen 1. Telefon 7 85 73
GW 2, B 2780, Telefon -3147/-3027 – Forschungssemester –
- NAVARRO, José M., Dr. phil., Professor;**
Sprachwissenschaft und Theorie des Fremdsprachenerwerbs mit dem Schwerpunkt
Spanisch und Katalanisch;
Sierichstraße 162, 2000 Hamburg 60, Telefon (0 40) 46 15 62
GW 2, A 4780, Telefon -3190
- NUTBOHM, Hans-Walter, Professor;**
Bildende Kunst, Didaktik der Kunsterziehung, Kunstgeschichte;
Schwalbenweg 10, 2863 Ritterhude, Telefon (0 42 92) 93 32
GW 2, B 2790, Telefon -3146
Sprechzeiten: Di. 15.00–16.00 Uhr
- PASTERNAK, Gerhard, Dr. phil., Professor;**
Literaturwissenschaft mit dem Schwerpunkt Literatur- und Texttheorie,
Methodenlehre;
Feldstraße 35, 2800 Bremen 1, Telefon 7 61 79
GW 2, A 2170, Telefon -3671
- PAUL, Lothar, Dr. phil., Professor;**
Sprachwissenschaft mit den Schwerpunkten Sprachkritik und Sprachdidaktik
(Deutsch);
Bekassinestraße 57, 2800 Bremen 33, Telefon 27 44 04
GW 2, A 2560, Telefon -3030 – Forschungssemester –

- PETRAT, Gerhardt, Dr. phil., Professor;**
Erziehungswissenschaft mit dem Schwerpunkt Unterricht/Schule, einschl. deren
Sozialgeschichte und deren medienwissenschaftlichen Anteilen;
Parkallee 153, 2800 Bremen, Telefon 3 49 17 27
GW 2, A 2620, Telefon -2192
Sprechzeiten: Do. 9.00–10.00 Uhr
- POURADIER DUTEIL, Françoise, Dr. phil., Professorin;**
Französische Sprachwissenschaft;
Riensberger Straße 25, 2800 Bremen
GW 2, A 4620, Telefon -3043
- PREUSS, Otmar, Dr. sc. pol., Dipl.-Soziologe, Professor;**
Soziologie der Erziehung unter besonderer Berücksichtigung sozialwissenschaftlicher
Methoden;
Neumooringer Straße 3B, 2804 Lilienthal, Telefon (0 47 92) 74 67
GW 2, A 3330, Telefon -3129
Sprechzeiten: Mi. 9.00–10.00 Uhr (Anmeldung über Frau Küchhold, Telefon -2592)
und nach Vereinbarung
- RICHARD, Jörg, Dr. phil., Professor;**
Spielpädagogik unter Berücksichtigung des Rollenspiels mit dem Schwerpunkt
Elementar- und Primarbereich;
Admiral-Brommy-Weg 11, 2820 Bremen 70, Telefon 65 06 60 (62 79 49)
GW 2, A 2500, Telefon -2566
Sprechzeiten: Mi. 14.00–15.00 Uhr
- RICHTER, Dieter, Dr. phil., Professor;**
Kritische Literaturgeschichte und literaturwissenschaftliche Methodenlehre;
Großbeerenstraße 35, 2800 Bremen, Telefon 23 05 93
GW 2, A 2490, Telefon -3046
- SANDKÜHLER, Hans Jörg, Dr. phil., Professor;**
Philosophie;
Am Kastanienhof 84, 2800 Bremen 33
GW 2, A 2010, Telefon -2152
- SAUTERMEISTER, Gert, Dr. phil., Professor;**
Neuere Literaturgeschichte mit dem Schwerpunkt deutsche Literatur des
19. Jahrhunderts;
Hans-Thoma-Straße 22, 2800 Bremen
GW 2, 2550, Telefon -3029
- STRECKERT, Liese-Lotte, emeritierte Professorin;**
Literatur der Moderne und Didaktik des Deutschunterrichts;
Wörther Straße 46, 2800 Bremen, Telefon 44 31 80
GW 2, A 2480, Telefon -3148
- WAGNER, Karl Heinz, Dr. phil., Professor;**
Linguistik mit dem Schwerpunkt Englisch;
Ausguburger Straße 10, 2803 Weyhe/Leeste, Telefon 89 29 73
GW 2, A 4720, Telefon -3090
Sprechzeiten: Mi. 16.00–17.00 Uhr und nach Vereinbarung

WALTZ, Mathias, Dr., Professor;
Literaturwissenschaft mit dem Schwerpunkt Französisch;
Mühlenweg 36, 2800 Bremen, Telefon 25 95 27
GW 2, B 2390, Telefon -2070

WILDGEN, Wolfgang, Dr. phil., Professor;
Sprachwissenschaft mit dem Schwerpunkt Soziolinguistik;
Wahlbinger Weg 16, 2800 Bremen 1, Telefon 37 36 76
GW 2, A 2480, Telefon -3148

Privatdozent/Privatdozentin

GEBHARDT, Hartwig, Dr. phil. habil., wissenschaft. Mitarbeiter;
Neuere deutsche Presse- und Kommunikationsgeschichte;
Cldverstraße 24, 2807 Achim, Telefon (0 42 02) 8 21 02
SuUB 4220, Telefon -3653
Sprechstunde: Di. 15.00–15.30 Uhr

KERKHOFF, Ingrid, Dr. phil. habil., Privatdozentin;
Literatur/Wissenschaft der USA mit Einschluß ihrer Sozial- und Mediengeschichte;
Waldstraße 19, 5231 Steimel, Telefon (0 26 84) 39 44

KROHN, Wolfgang, Dr. phil., Privatdozent, wiss. Mitarbeiter;
Westring 73, 4520 Melle 8, Telefon (0 54 28) 17 57

SCHOENKE, Eva, Dr. phil., Privatdozentin;
Sprachwissenschaft (Schwerpunkt Textlinguistik) und Didaktik der deutschen Sprache;
Hartlaubstraße 29, 2800 Bremen 33, Telefon 25 32 46

SCOTT-ROSIN, Michael, Dr. phil., Privatdozent;
Romanische Philologie mit dem Schwerpunkt Sprachwissenschaft;
Im Münchfeld 9, 6500 Mainz, Telefon (0 61 31) 3 22 66
Sprechzeiten: nach den Veranstaltungen

Wissenschaftliches und künstlerisches Personal

ALSHEIMER, Rainer, Dr. phil., M. A., Akad. Direktor;
Arbeitsstelle internationale Volkskundliche Bibliographie;
Besselstraße 17, 2800 Bremen 1, Telefon 70 17 69
GW 2, B 2420, Telefon -2580
Sprechzeiten: Do. 11.00–12.00 Uhr

BASAR, Brenda, Lehrkraft für besondere Aufgaben;
Deutsch als Fremdsprache – Türkisch;
Graf-Haeseler-Straße 79, 2800 Bremen, Telefon 4 98 58 64
GW 2, A 4290, Telefon -3189
Sprechzeiten: Di. 12.00–13.00 Uhr

BORIES-SAWALA, Helga, wissenschaft. Mitarbeiterin;
Französische Geschichte und Landeskunde;
Kammerweg 13b, 2850 Bremerhaven
GW 2, B 2811, Telefon -3149
Sprechzeiten: Do. 15.00 Uhr

- BOULBOULLÉ, Guido, Dr. phil., wiss. Mitarbeiter;**
Kunst- und Kulturgeschichte;
Carl-Schurz-Straße 41, 2800 Bremen, Telefon 3 49 97 49
GW 2, B 2810, Telefon -3144
- HEYDEMANN, Evelyne, Lehrkraft für besondere Aufgaben;**
Spracherwerb Französisch;
Parkallee 203c, 2800 Bremen, Telefon 21 68 90
GW 2, B 2811, Telefon -3149
Sprechzeiten: Fr. 12.00–13.00 Uhr
- HOLDERIED, Barbara, Lehrkraft für besondere Aufgaben;**
Studienbegleitende Sprachkurse für ausländische Studierende;
Friedrich-Mißler-Straße 31, 2800 Bremen, Telefon 23 78 23
- KNATZ, Lothar, Dr. phil., wiss. Assistent;**
Edition und Herausgabe der philosophischen Tagebücher F.W.J. Schellings;
GW 2, A 2380, Telefon -3222
- KNAUF, Diethelm, wiss. Mitarbeiter;**
Keplerstraße 28, 2800 Bremen, Telefon 7 21 08
GW 2, A 2530, Telefon -3411
Sprechzeiten: Di: 15.00–16.00 Uhr
- KNOLL, Gerhard, Dr. phil., Akadem. Rat/wiss. Mitarbeiter;**
Deutsch;
Kreftingstraße 20, 2800 Bremen 1, Telefon 7 43 41
GW 2, A 2530, Telefon -3411
- KOCH-RAPHAEL, Erwin, Dipl.-Tonm., Lehrkraft für besondere Aufgaben;**
Komposition, Analyse, Musiktheorie, Klangexperimente, experimentelles Musiktheater;
Hagenauerstraße 28, 2800 Bremen 1, Telefon 3 49 97 38
GW 2, A 4310, Telefon -3536
- KRÜGER, Holger, wiss. Mitarbeiter;**
Kunst;
Bütower Straße 13A, 2820 Bremen 77, Telefon 63 16 07
GW 2, A 2525, Telefon -3445
- LIEBERG, Andreas, Lehrkraft für besondere Aufgaben;**
Instrumentalunterricht Gitarre;
Keplerstraße 28, 2800 Bremen 1, Telefon 7 86 47
GW 2, A 4310, Telefon -3536
- LÜDERWALDT, Andreas, Dr. phil., Lehrbeauftragter;**
im Studiengang Musik
- MÄVERS, Hella, Lehrkraft für besondere Aufgaben;**
Instrumentalunterricht (Klavier) und Schulpraktisches Klavierspiel;
Straßburger Straße 47, 2800 Bremen 1, Telefon 3 49 96 89
GW 2, A 4310, Telefon -3536

- MEHRTENS, Arnd, Dr. phil., wiss. Mitarbeiter;**
Philosophie;
Fasanenstraße 8, 2854 Stotel, Telefon (0 47 44) 51 62
- MÖLLER, Stephan, Lehrkraft für besondere Aufgaben;**
Klavier-Einzelunterricht;
Lindenhofstraße 53, 2800 Bremen 21, Telefon 61 56 48
GW 2, A 4310, Telefon -3536
- OSTENDORF, Jens-Peter, Lehrkraft für besondere Aufgaben;**
Musik;
Holländische Reihe 9, 2000 Hamburg 50, Telefon (0 40) 3 9018 41
GW 2, A 4310, Telefon -3536
- REBY, Catherine, Lehrkraft für besondere Aufgaben;**
Fremdsprachenerwerb Französisch;
Klawitterstraße 8, 2800 Bremen 61,
GW 2, B 2400, Telefon -3107
Sprechzeiten: Di. 12.00–13.00 Uhr
- RUBIO, José, Dr. Asesor Lingüístico;**
Straßburger Straße 24, 2800 Bremen, Telefon 3 49 83 81
GW 2, B 2811, Telefon -3149
- SCHENK, Irmbert, Dr. phil., MA., Dozent/Lehrkraft für besondere Aufgaben;**
Audiovisuelle Massenkommunikation; Produktionspraxis Film/Fernsehen;
Fehrfeld 15, 2800 Bremen, Telefon 70 52 63
GW 2, B 2580, Telefon -3025
- SCHUELE, Klaus, Dr. phil.;**
Französische Sozialgeschichte und Fremdsprachendidaktik;
Uhlandstraße 23, 2800 Bremen 1, Telefon 34 21 30
GW 2, A 4790, Telefon -3040
Sprechzeiten: Do. 15.00–17.00 Uhr
- SCHÜRMANMN, Volker, wiss. Mitarbeiter;**
Philosophie;
Karl-Peters-Straße 62, 2800 Bremen 1, Telefon 39 59 18
GW 2, A 2011, Telefon -3221
Sprechzeiten: 1 Std. vor der Dienstags-Veranstaltung und n. V.
- SEGÜ, Rosa Maria, Lehrkraft für besondere Aufgaben;**
Landeskunde und Spracherwerb Katalanisch;
Lüderstraße 65, 2840 Diepholz, Telefon (0 54 41) 29 04
GW 2, A 2525, Telefon -2110
Sprechzeiten: nach Vereinbarung
- STEINFORTH, Harm, Dr. phil., Akad. Rat, Lehrkraft für besondere Aufgaben;**
Medienpraxis mit den Schwerpunkten technischer Vermittlung und Didaktik der
audiovisuellen Medien;
Sternwartestraße 4a, 2804 Lilienthal, Telefon 29/12 33
GW 2, A 4190, Telefon -2191

- STOLLMANN, Rainer, Dr. phil., wiss. Assistent;
Kulturwissenschaft;
Uhlandstraße 5, 2800 Bremen, Telefon 34 13 88
GW 2, B 2810, Telefon -3187
Sprechzeiten: Di. 10.00–11.00 Uhr
- VATER, Dietrich, Dr. phil., Lehrkraft für besondere Aufgaben;
Fachdidaktik Englisch;
St.-Gotthard-Straße 89, 2800 Bremen 44, Telefon 42 28 70
GW 2, A 4810, Telefon -3193
- WATKINSON-ZALKA, Rose, Studienrätin, Lehrkraft für besondere Aufgaben;
Fremdsprachenerwerb Französisch;
Wernigeroder Straße 32, 2800 Bremen 1, Telefon 49 30 42
GW 2, B 2400, Telefon -3107
Sprechzeiten: Di. 12.00–13.00 Uhr
- WATSON, Ian, B. A., Ph. D., Privatdozent/Lehrkraft für besondere Aufgaben;
Englisch mit dem Schwerpunkt Fremdsprachenerwerb, Literaturwissenschaft und
Kulturgeschichte Großbritanniens;
GW 2, A 4220, Telefon -2075
Sprechzeiten: Mo. 15.00–16.00 Uhr
- WECK, Manfred, Dr. phil., Dipl.-Päd., Lehrkraft für besondere Aufgaben;
Deutsch (Sprachwissenschaft/Sprachdidaktik);
Justus-Liebig-Straße 28, 2800 Bremen 33, Telefon 25 67 32
GW 2, B 2510, Telefon -3036
Sprechzeiten: Di. 17.00–18.30 Uhr
- WILKENING, Rüdiger, Dr. phil., Dipl.-Päd., Lehrkraft für besondere Aufgaben;
Literaturwissenschaft mit dem Schwerpunkt Neuere deutsche Literatur,
Didaktik des Literaturunterrichts in Primar- und Sekundarstufe I;
Gesinenweg 19B, 2870 Delmenhorst, Telefon (0 42 21) 6 62 35
GW 2, B 2520, Telefon -3037
- WINTER, Andrew, B. A., Lehrkraft für besondere Aufgaben;
Spracherwerb Englisch;
Hartwigstraße 14, 2800 Bremen 1, Telefon 3 49 85 50
GW 2, A 2525, Telefon -2110
Sprechzeiten: Do. 13.00–14.00 Uhr
- WOLTER, Gerd, Lehrkraft für besondere Aufgaben;
Instrumentalunterricht Klavier;
Winterstraße 17, 2800 Bremen 1, Telefon 35 34 34
GW 2, A 4310, Telefon -3536
- ZIEBARTH, Ursula, Lehrkraft für besondere Aufgaben;
Studienbegleitende Sprachkurse für ausländische Studierende;
Rembrandtstraße 5, 2800 Bremen 1, Telefon 34 11 32
GW 2, A 2350, Telefon -3265
Sprechzeiten: Di. 11.00–13.00 Uhr

Zusätzliche Angebot im Rahmen der Orientierungswoche für Studienanfänger im Fachbereich 10

Studiengang Philosophie

- | | | |
|--------------|------------------------------------------------------------------------------------------|------------------|
| 21. 10. 1991 | Einführung in das Studium der Logik
17 Uhr, Raum B 2900, GW 2 | A. Mehrrens |
| 23. 10. 1991 | Einführung in das Studium der Philosophie
13 Uhr, Raum 6320, MZH | H. J. Sandkühler |
| 24. 10. 1991 | Einführung in das Studium der Geschichte
der Philosophie
10 Uhr, Raum A 2210, GW 2 | H. J. Sandkühler |

Studiengang Kulturwissenschaft

- | | | |
|--------------|--------------------------------------------------------------------------------------------------------------------------------------------------------------------------------------------------------|---------------|
| 16. 10. 1991 | Allgemeine Einführung in das Studium der
Kulturwissenschaft
11 Uhr, Kleiner Hörsaal

Gruppengespräche mit Hochschullehrern
zu bestimmten Fragen/Problemen
ab 13 Uhr, Kleiner Hörsaal | D. Richter |
| 16. 10. 1991 | Sprechstunde
14–16 Uhr, GW2 A, A 2500 | J. Richard |
| | Sprechstunde
14–16 Uhr, GW2 A, 2490 | D. Richter |
| 17. 10. 1991 | Sprechstunde
9–12 Uhr, GW2, B 2780 | G. Boulboullé |
| | Sprechstunde
13–14 Uhr, GW 2 B 2480 | W. Emmerich |
| | Sprechstunde
10–12 Uhr, GW 2 B 2810 | R. Stollmann |

Studiengang Linguistik

- | | | |
|--------------|--------------------------------------------------------------------------|--------------|
| 15. 10. 1991 | Einführung in das Studium der Linguistik
10–12 Uhr, Raum A 2270, GW 2 | W. Wildgen |
| 18. 10. 1991 | Einführung in das Studium der Linguistik
10–13 Uhr, Raum 6320, MZH | K. H. Wagner |

Studiengang Deutsch

- | | | |
|--------------|--------------------------------------------------------------------------------------------------------------------------------------------------------------------------------------------------------|------------------|
| 11. 10. 1991 | Studienberatung/Orientierungshilfe
9–10 Uhr Lehramt, Raum A 2320
10–11 Uhr Magister, Raum A 2320 | G. Sautermeister |
| 16. 10. 1991 | Studienberatung/Orientierungshilfe
9–10 Uhr Lehramt, Raum A 2320
10–11 Uhr Magister, Raum A 2320

Vorstellung der Hochschullehrer des Studiengangs LA und MA
11–13 Uhr, Raum A 2320 GW2 | G. Sautermeister |

Studiengang Englisch

8. 10. 1991	Allgemeine Begrüßung und Vorstellung der Hochschullehrer Informationen zum Aufbau des Studiums (mit musikalischen Einlagen) 10.15–12 Uhr, kleiner Hörsaal	
	Studienberatung 14–16 Uhr, Raum A 4640 GW2	L. Barrow
	Studienberatung 14–16 Uhr, Raum 4630 GW2	T. Metscher
	Studienberatung 14–16 Uhr, Raum A 4810 GW 2	D. Vater
	Studienberatung 14–16 Uhr, Raum A 4720 GW2	K. H. Wagner
	Studienberatung 14–16 Uhr, Raum A 4220 GW 2	I. Watson
	Studienberatung 14–16 Uhr, Raum A 2525 GW2	A. Winter

9. 10. 1991	Informationen zur Teildisziplin Sprachwissenschaft 10.15–12 Uhr, kleiner Hörsaal anschließend: Happening mit Fachdidaktik Bunter Nachmittag mit Studierenden des Studiengangs ab 14 Uhr, Ort wird bekanntgegeben	K. H. Wagner D. Vater
-------------	------------------------------------------------------------------------------------------------------------------------------------------------------------------------------------------------------------------------------	--------------------------

16. 10. 1991	Diagnostiktest 9–12 Uhr, großer Hörsaal	
Teilnahmepflicht für alle Studien- anfänger		

Studiengang Romanistik und Lehramt Französisch

14. 10. 1991	Test d'orientation 14–17 Uhr	R. Watkinson- Zalka
Teilnahmepflicht für alle Französisch-Studierenden	GW 1 A 0080	
15. 10. 1991	Einführung in das Studium der Romanistik 17 Uhr, Raum B 1410 GW2	F. Pouradier Duteil

Studiengang Deutsch als Fremdsprache

16. 10. 1991	Einführung in das Studium Deutsch als Fremdsprache 13 Uhr, Raum A 2210, GW 2	A. Menk
--------------	---------------------------------------------------------------------------------	---------

Studiengang Kunstpädagogik

15. 10. 1991	Einführung in das Studium der Kunstpädagogik 10 Uhr, Raum B 3850 GW 2	H. Buddemeier
--------------	--------------------------------------------------------------------------	---------------

Teilnahmepflicht für alle, die einen Praxiskurs belegen wollen

Vorstellung der Praxiskurse und Eintragung in die Teilnehmerlisten
15 Uhr, Raum B 3800 GW2

16. 10. 1991	Sprechstunde 9–12 Uhr, Raum B 2780 GW2	G. Boulboulé
	Sprechstunde 9–12 Uhr, Raum B 2792 GW 2	H. Buddemeier
	Sprechstunde 9–12 Uhr, Raum B 2800 GW 2	G. Duwe
	Sprechstunde 9–12 Uhr, Raum B 2780, GW2	M. Müller
	Sprechstunde 9–12 Uhr, Raum B 2811 GW2	H. W. Nutbohm
	Sprechstunde 9–12 Uhr, Raum B 2580 GW2	I. Schenk

Studiengang Musikpädagogik

11. 10. 1991	Einführung in das Studium der Musikpädagogik 10 Uhr, Raum A 4490 GW2	W. Breckoff G. Kleinen K. Mävers
--------------	-------------------------------------------------------------------------	----------------------------------------

Sprachkurs für ausländische Studierende

15. 10.–	Studienberatung	U. Ziebarth
18. 10. 1991	9–15 Uhr, Raum A 2350 GW2	

MAGISTERSTUDIENGANG PHILOSOPHIE

Veranstaltungen, die für mehrer Fachgebiete der Philosophie gelten, sind mehrfach aufgeführt. Die genaueren Angaben finden sich bei der Erstnennung

0. Einführungsveranstaltungen

21. 10. 91 17.00	Einführung in das Studium der Logik Raum wie Veranstaltung 10-1000	A. Mehrtens
23. 10. 91 13.00	Einführung in das Studium der Philosophie Raum wie Veranstaltung 10-1006	H.J. Sandkühler
24. 10. 91 10.00	Einführung in das Studium der Geschichte der Philosophie Raum wie Veranstaltung 10-1002 Zusätzliche Veranstaltungen bietet der studentische Studiengangsausschuß (STUGA Philosophie) an (s. gesonderten Aushang)	H. J. Sandkühler

I. Allgemeine einführende Veranstaltungen

10-1000	Einführung in die Logik Vorlesung 2 SWS HF §4.1 NF §3.1 A/M Mo 15-17, GW 2, B 2900	A. Mehrtens Tutorium
10-1001	Übung zur Logik Kurs 2 SWS HF §4.1 NF §3.1 A/M Di 17-19, GW2, B 2880	A. Mehrtens

II. Einführung in die theoretische Philosophie

10-1002	Einführung in die Erkenntnistheorie und Epistemologie seit Kant (I) Vorlesung 2 SWS HF §4.2,3 NF §3.2,3 A/M/H Do 10-12, GW 2, A 2210	H.J. Sandkühler Tutorium
---------	--------------------------------------------------------------------------------------------------------------------------------------------	-----------------------------

III. Theoretische Philosophie

10-1000	Einführung in die Logik, Mo 15-17 GW 2, B 2900	A. Mehrtens
10-1001	Übung zur Logik, di 17-19 GW 2, B 2880	A. Mehrtens
10-1003	Descartes: Meditationes de prima philosophia Seminar 2 SWS HF §4.2, 4 NF §3.2,4 A/M Di 10-12, GW 2, A 2370	G. Pasternack
10-1004	Hegel: Ästhetik Vorlesung 2 SWS HF §4.6 NF §3.6 M/H Fr 10-12, MZH, 6430	G. Pasternack
10-1400	Natur und Sprache. Lektüre natur- und sprachphilosophischer Texte (von Kepler bis Goethe) Seminar 2 SWS HF §4.1 NF §3.1 M/H Mo 15-17, MZH, 7260	W. Wildgen

10-4305	Wissenschaft, Sprache und Poesie bei Novalis Seminar 2 SWS HF §4.1,2 NF §3.1,2 Mi 17-19, GW 2, B 3230	L. Paul R. Leusing (PL)
10-1006	Die Philosophie des amerikanischen Pragmatismus (Charles S. Peirce) Lektürekurs 4 SWS HF §4.2,3 NF §3.2,3 A/M Mi 13-16, MZH, 6320	H. J. Sandkühler
10-1007	Philosophische Ästhetik und Kunsttheorie in der Moderne (seit Nietzsche). Grundpositionen und Kritik Seminar 2 SWS HF §4.4 NF §3.4 M/H Di 15-17m GW2, A 2370	Th. Metscher
10-1008	Philosophische Probleme der Kosmologie Vorlesung 2 SWS HF §4.5 NF §3.5 A/M/H Di 17-19, GW 2, B 3850	M. Stöckler
10-1009	Ausgewählte Probleme der modernen Naturphilosophie Seminar 2 SWS HF §4.5 NF §3.5 A/M Mo 15-17, GW2, B 3850	M. Stöckler
10-1010	Theorie der wissenschaftlichen Erklärung Seminar 2 SWS HF §4.3 NF §3.3 M/H Di 13-15, MZH, 2490	M. Stöckler
10-1011	Realismus und Antirealismus in der Erkenntnis- und Wissenschaftsphilosophie im 20. Jh. Oberseminar 3 SWS HF §4.3 NF §3.3 H Fr 15-18 14tägig, GW 2, A 2010	H. J. Sandkühler
10-1012	Philosophisch-methodologisches Colloquium Seminar 3 SWS HF §4.3 NF 3.3 H Fr 15-18 14tägig, GW2, A 2010	H. J. Sandkühler

IV. Praktische Philosophie

9-409	Zur philosophischen und soziologischen Bestimmung der Differenz von Naturgeschichte Menschengeschichte (I) Kurs 2 SWS HF §4.8,9 NF §3.8,9 A/M Mo 10-12, siehe FB 9	P. Schafmeister
10-1013	Die Ethik des Anderen – Einführung in das Denken von Emmanuel Levinas Seminar 2 SWS HF §4.7 NF §3.7 A/M Fr 15-18 14tägig, GW2, B 3230	H. D. Gondek (LB)

V. Lektürekurs

10-1006	Die Philosophie des amerikanischen Pragmatismus (Charles S. Peirce) Lektürekurs 4 SWS HF §4.2,3 NF §3.2,3 A/M Mi 13-16, MZH, 6320	H. J. Sandkühler
---------	--------------------------------------------------------------------------------------------------------------------------------------------	------------------

VI. GESCHICHTE DER PHILOSOPHIE

10-1014	Platon: Timaios Seminar 2 SWS HF §4.2 NF §4.2 A/M Di 10-12, MZH, 2490	M. Stöckler
10-1015	Idee und Dialektik bei Platon Seminar 2 SWS HF §4.2 NF §3.2 A/M Do 17-19, GW2, B 1632	C. Bickmann (LB)
10-1003	Descartes: Meditationes de prima philosophia Di 10-12, GW 2, A 2370,	G. Pasternack
10-1016	Hegel: Vorlesungen über die Geschichte der Philosophie (II) Seminar 2 SWS HF §4.2 NF §3.2 A/M Mi 15-17, GW 2, A 4250	V. Schürmann (LB)
10-1004	Hegel: Ästhetik, Fr 10-12 MZH, 6430	G. Pasternack
10-4305	Wissenschaft, Poesie und Sprache bei Novalis Mi 17-19, GW 2, B 3230	L. Paul R. Leusing (PL)
10-1002	Einführung in die Geschichte der Erkenntnistheorie und Epistemologie seit Kant Do 10-12, GW 2, A 2210	H. J. Sandkühler
10-1006	Die Philosophie des amerikanischen Pragmatismus Mi 13-16, MZH 6320	H. J. Sandkühler

VII. PHILOSOPHIE IM VERGLEICH DER KULTUREN

10-1017	Indien als ein Geburtsort der Philosophie Vorlesung 4 SWS HF §4.2 NF §3.2 A/M/H Di 15-18 Termine: 12.11./26.11./3.12./10.12.1991 MZH, 5210	Ram Adhar Mall
10-1018	Lektüre von Texten aus der indischen Philosophie Seminar 4 SWS HF §4.2 NF §3.2 A/M/H Mi 10-13 Termine: 13.11./27.11./4.12./11.12.1991 MZH, 2490	Ram Adhar Mall

VIII. WEITERE VERANSTALTUNGEN

10-1019	Latin-Kurs zur Vorbereitung auf das Latinum 4 SWS Fr 15-19, GW 2, B 2900	B. Wollenweber (LB)
---------	-----------------------------------------------------------------------------	---------------------

Magisterstudiengang Kulturwissenschaft

Grundstudium

Kulturtheorie

10–2000	K	Lustprinzip und Realitätsprinzip als Grundbegriffe der Freudschen Kulturtheorie 4 SWS, Fr 15–17, GW 2	H. D. Gondek (LB)
12–112	K	Theorien über die Angst 2 SWS, Di 10–12 siehe FB 12	G. Vinnai
12–111	K	Einführung in die Psychoanalyse 2 SWS, Mo 10–12 siehe FB 12	G. Vinnai
10–2001	K	Einführung in die Ethripsychoanalyse (Blockveranstaltung. 21.10.–25.10., 9–12 Uhr) s. Aushang	M. Nadig
10–2002	K	„Das zeigen, was man nicht sieht“: Film als konzeptionelle Geschichtsrekonstruktion 3 SWS, Mo 15–18, GW 2, A 4100	K. H. Wölke (LB)
1–222	K	Die Marxsche Naturphilosophie als Gegenwartsaufgabe und Zukunftsperspektive 2 SWS, di 13–15, siehe FB 1	J. Scheer
16. 10. 1991		Allgemeine Einführung in das Studium der Kulturwissenschaft 11 Uhr, kleiner Hörsaal	

Kulturgeschichte

10–2028	V	Askese der Sinne – Die Haltung zu den menschlichen Sinnen im Abendland 3 SWS, Fr 14–17, Bibliothekssal Beginn: 8.11.91, Ende: 7.2.92 SUB 1490	I. Illich
10–2029	S	Verzicht auf Gesundheit? Wochenend-Blockseminar nach Vereinbarung	I. Illich
10–2030	K	To read Ivan Illich Ivan Illich lesen – deutscher Begleitkurs zu ausgewählten Schriften Ivan Illichs 3 SWS, Fr 10–13, GW 2, A 2210	L. Hoinacki (LB)
10–2003	K	Volkskultur und Epochenwende: Bruegel und Rabelais 2 SWS, Mi 15–17, MZH 6430	G. Boulboullé R. Stollmann Tutorien
10–2004	K	Historische Erzählforschung: Einführung 2 SWS, Do 13–15, GW 2, B 3230	R. Alsheimer (LB)

10-2005	K	Arbeiterkultur III Auswertungsphase 1 SWS, Do 10-11, GW 2, A 2370	R. Alsheimer (LB)
8-501	K	1000 Jahre Potsdam. Geschichte der polit., wirtschaftl. u. kultur. Entwicklung der Stadt 2 SWS, Mittwochs, GW 2, s. FB 8	G. Knoll (LB)
9-432	K	Zur Geschichte sozialer Kontrolle. Eine Einführung in die Probleme 2 SWS, Mi 15-17, siehe FB 9	S. Quensel/ Chr. Marzahn
10-115	K	Europa im 16. und 17. Jahrhundert – Ein historischer Überblick 2 SWS, n. V.	I. Geiss

Empirische Kulturforschung

10-2006	K	Kulturhistorisches Museum mit Schwerpunkt Erwerbung und Dokumentation 2 SWS, Vorbereitungstreffen nach Vereinbarung	R. Alsheimer (LB)
10-2007	K	Grundlagen des Kultur- und Wissenschaftsjournalismus 2 SWS, Fr 12-16, 14täglich, GW 2, A 2090	R. Matzker (LB)
10-4217	K	Die Darstellung des Vietnamkrieges in den Medien und der Literatur. Protest gegen den Krieg (Peter Weiss, Erich Fried u. a.) 4 SWS, Do 11-13, GW 2, A 2320	W. Dahle
10-4218	K	Darstellung der Probleme in südl. Afrika in Spielfilmen, Fernsehdokumentation, Literatur, Zeitschriften u. Zeitungen 2 SWS, Fr 13-15, GW 2, A 2150	Leyerer (LB)
9-427	K	Frauenleben in verschiedenen Kulturen, III. Teil, Lateinamerika 2 SWS, 1. Treffen 13. okt. 91, 10-12, siehe FB 9	Beatrice Hecht- El Minshawi (LB)

Kulturarbeit

10-2008	K	Dramaturgie des jungen Theaters 2 SWS, Mi 17-19, GW 2, A 2370	J. Richard
10-2009	K	Theaterproduktion 2 SWS, Mi 15-17 und n. V., Uni-Theater	J. Richard Tutorien
10-1158	K	Praktische Medienarbeit: Video-Reportage I 6 SWS, Mi 16.30-19 und GW 2, Arbeitsgruppen n. V., B 3850	I. Schenk Tutorien
10-1159	K	Praktische Medienarbeit: Video-Kompilationsfilm, III (nur für Teilnehmer im Sommersemester 1991) 2 SWS, n. V.	I. Schenk Tutorium

10–2010	K	Experimentelle Theaterpraxis im Kulturbetrieb: Richard Schechner II (Fortsetzungsveranstaltung in Koop. mit dem Seminar „Masken der Wirklichkeit“ von J. Beck) 3SWS, mi 17–20, Theatersaal	J. Holkenbrink (LB)
10–2011	K	Theater und Video (= Theater, Tanz, Oper, Kabarett, etc.) Blockseminar	C. Rosiny (LB)

Hauptstudium

Projekte

Projekt: Jüdische Kultur in Deutschland (1. Projektsemester)			
10–2012	S	Jüdische Kultur in Deutschland und ihre Zerstörung II (1933–1945) (Alltags- und Popularkultur) 2 SWS, Mi 15–17, GW 2, A 2010	W. Emmerich
10–2013	S	Jüdische Kinder- und Jugendliteratur in Deutschland (Lw, Medien) 4 SWS, Do 17–21, GW 2, B 3200	D. Richter M. Nagel (LB)
10–4221	S	Messianismus und Gesellschaftsanalyse. Jüdische Schriftsteller im 20. Jhd. (Lw) 2 SWS, Do 17–19, GW 2, A 2320	G. Sauermeister
9–318	S	Religion im Museum (mit Exkursion) (Kulturanthropologie) 3 SWS, Do 10–13, B 2180, GW 2	K. Greussing B. Luchesi S. Offe
9–306	S	„Draußen ein Mensch und zu Hause ein Jude“ – jüdische Selbstbilder im 19. Jahrhundert (LW) 2 SWS, Do 15–17, B 2180, GW 2	S. Offe
Projekt: Frauenbewegung/Frauenwiderstand (2. Projektsemester)			
8–830	PP	Plenum Do 10–12 2 SWS, siehe FB 8	Ostner Cyrus Prunk Rohr Schunter-Kleemann
9–428	AV	Differenz und/oder Gleichheit als Wege zur Befreiung? (Alltags- und Popularkultur) 2 SWS, Blockseminar, GW 2, s. FB 9	Olga Prunk
11–147	AV	Was nützt uns Bildung? Welche Bildung brauchen wir? (Kulturanthropologie) 2 SWS, Mo 10–12, s. FB 11	B. Rohr
10–2021	AV	Tanztheater – ein Form politischen Widerstands von Frauen (Spiel / Theater) n. V.	M. Anschwand (LB)

8-813	AV	Die Regulierung des Geschlechterverhältnisses in der EG. EG-Frauenpolitik vor dem und im Binnenmarkt 1992 (Alltags- u. Popularkultur) 4 SWS, (*+2), mo Übung 15-17, Zentrum für Sozialpolitik Seminar 17-19, Barkhof	Ilona Ostner
9-425	AV	Die gespaltene Frauenbewegung zwischen Reform und Revolution – widergespiegelt in Biographien und Autobiographien (Lw) 2 SWS, Mi 15-17, s. FB 9	Hannelore Cyrus
9-134	AV	Frauen und politische Macht in Afrika (Kulturanthrop.), s. FB 9	R. Baaba-Folson (LB)
12-106	AV	Biologistische und rassistische Diskurse zur imaginierten Weiblichkeit innerhalb und außerhalb der Frauenbewegung dieses Jahrhunderts (Lw), s. FB 12	I. Bubenik-Bauer (LB)
9-426	AV	Weibliche Sozialisation und pol. Handlungsmuster als Anpassung und Widerstand (Alltags- und Popularkultur) s. FB 9	G. Braemer (LB)

Hauptstudium

Einzelveranstaltungen

10-2014	S	Einführung in die Kulturtheorie (Blockveranst.) (Kulturanthropologie) 21.10.-25.10., 14-17	M. Nadig
10-2015	S	„Höhlenausgänge“. Einführung in Hans Blumenbergs gleichnamiges Werk (Kulturanthropologie) 2 SWS, Fr. 10-12, MZH, 6210	A. Drygala (LB)
12-128	S	Masken der Wirklichkeit (Bildung der Kultur) (Kulturanthropologie) 3 SWS, Di 15-18, GW 2, A 3540	J. Beck
10-2016	S/Ex	Zur Kulturgeschichte der Himmelwahrnehmung (II). Astrologie und Fachismus (Alltags- u. Popularkultur) mit Exkursion 2 SWS, Di 13-15, GW 2	W. Bock (LB)
10-2017	S	Till Eulenspiegel (Lw, Alltags- u. Popularkultur) 2 SWS, Do 15-17, GW 2, A 2370	R. Stollmann
10-2018	S	Ausstellungspraktischer Kurs (Teilnehmerzahl begrenzt. Voranmeldung erforderlich). (Medien) 3 SWS, Di 17-20, GW 2, A 2370	D. Richter Tutorien
10-2031		Carneval in Venedig In Zusammenarbeit mit dem Seminar „Masken der Wirklichkeit“ V. J. Beck, 2 SWS, Di 15-17, GW 2, A 3540	H. Boehnke

10-711	S	Zur Geschichte der Liebeskulturen. Die höfische Liebe in Frankreich und der Platonismus. (Lw, Kulturanthropologie) 2 SWS, mi 15-17, GW 2, B 3200	M. Waltz
10-1124	S	Mediengeschichte: Geschichte und Theorie des Dokumentarfilms II (Medien) 4 SWS, Mi, 13-16, GW 2, B 2900	I. Schenk
10-2019	S	Seminar: Probleme der Kulturwissenschaftlichen Deutschlandforschung (nur nach persönl. Anmeldung) (Kulturanthropologie, Alltags- u. Popularkultur) 2 SWS, Di 9-13, 14tägig, UB, 3020	W. Emmerich
10-2020	S	Reiseführer als literarische Gattung - Produktion und Analyse (Alltags- und Popularkultur) 2 SWS, Do 15-17, MZH, 6430	S. Gorsemann (LB)

Einzelveranstaltungen

10-4402	S	Marivau – Anatom der menschlichen Seele (Spiel/Theater) 4 SWS, Do 17-21, MZH, 7210	U. Fuchs (LB)
10-1151	S	Inhaltliche und dramaturgische Fragen der Spielfilmrealisierung für das Fernsehen (anhand von Filmbelspielen) (Medien) 2 SWS, Do 16-18, B 3850, GW 2	K. Fruchtmann (LB)
10-1207	S	Musik und Tanz in der Bühnentanzgeschichte seit 1900, Teil II (Spiel/Theater) n. V.	S. Schlicher (LB)
10-2022	S	Theater heute (II.) Fortsetzungsseminar (Spiel/Theater) 1 SWS, n. V.	J. Richard
10-2023	S	Künstlertheater in Polen – Experimentelle Bühne. (mit Exkursion) (Spiel/Theater) 2 SWS, Okt. 91, Blockveranstaltung, GW 2, 4100	J. Rzepa (LB)
10-2024	S	Stück und Aufführungs-Analysen (Spiel/Theater) 4 SWS, Do 17.00-20.30, GW 2, A 2370	J. Richard
10-2026	S	Das Herrscherbild im 18. und 19. Jahrhundert (Kunst) 2 SWS, Di 10-12, UB Studio II, 4. Ebene	A. Siemer (LB)
10-2027	S	Ansätze einer feministischen Ethnologie II (Frauen und Rassismus) (Kulturanthropologie) Blockseminar, Vorbesprechung 25. 11., 13.00 n. Absprache, Frauencafe GW 2	M. Kaufmann (LB)
10-1116	S	Positionen feministischer Kunst in den 70er Jahren (Kunst) GW 2, 2 SWS, Fr 13-17, 14tägig, B 3850	B. Uppenkamp (LB)

10-1121 S

„...ein Aufschrei der Hand des Malers...“ –
Die Künstlergruppe Cobra (1949–1951) Kunst
Do 10-12, GW 2, B 3850

G. Boulboulé
M. Zeiss (PL)
K. Einhaus (PL)

HELGE PAULUS

Einführung in die Psychologie

Folgende Themen werden behandelt:

- Standortbestimmung der Psychologie
- Methoden der Psychologie
- Inhalte der Psychologie
- Hauptströmungen der Psychologie
- Formen der Psychotherapie
- Zur Psychologie der Wahrnehmung
- Kuriositäten unserer Wahrnehmung
- Die Wahrnehmung während des Schlafes – der Traum

Dr. phil., Dipl.-Psych. Helge Paulus, geb. 1942, ist Professor für Psychologie an der Fachhochschule Dortmund. Das Studium der Psychologie und Theologie absolvierte er an den Universitäten Freiburg und Mainz.

144 Seiten
DM 9,80

Erhältlich in allen Buchhandlungen (ISBN 3-924072-02-7) oder nach Überweisung von DM 9,80 einschl. Porto- und Versandkosten auf das Postgirokonto 257 810-601 Frankfurt wird Ihnen das Buch direkt zugesandt.



CONTEXT-VERLAG

6053 OBERTSHAUSEN 1 · TELEFON (0 61 04) 48 41

MAGISTERSTUDIENGANG LINGUISTIK**Grundstudium****Orientierung für Erstsemester:**

10-3000	K	Grundkurs III Di, 15. 10., 10-12, GW 2, A 2270	W. Wildgen
10-3008	K	Grundkurs I Fr, 18. 10., 10-13, MZH, 6320	K. H. Wagner

Grundkurse und Übungen

10-3008	K	Grundkurs I: Sprachwissenschaftliche Grundbegriffe (mit Tutorium), 3 SWS, Fr 10-13, MZH, 6320	K. H. Wagner Tutorium
10-1000/ 1001	K	Grundkurs II: Einführung in die Logik, 4 SWS, Mo 15-17, Di 17-19 GW 2, B 2900 + B 2880	A. Mehrtens
10-3000	K	Grundkurs III: Syntax und Semantik 2 SWS, Di 10-12, GW 2, A 2270	W. Wildgen
10-3001	S	Sprachliche Interaktion zwischen Frauen und Männern (Linguistische Feldforschung) 2 SWS, Di 15-17, GW 2, A 2320	W. Wildgen

Sprachenspezifische Veranstaltungen im Grundstudium

10-4303	K	Übungen zur Grammatik der deutschen Gegenwartssprache 2 SWS, Fr 8-10, GW 2, A 2210	M. Weck
10-4212	S	Hermann Hesse: Der Steppenwolf; Roman-Analyse aus sprach- und literaturwissenschaftlicher Sicht 2 SWS, Do 17-19, GW 2, B 2750	J. Liedtke (LB)
10-6302	K	English Phonetics and Phonology 2 SWS, Fr 8.30-10, MZH, 6320	K. H. Wagner
10-3007	S	Wortbildung im Englischen 2 SWS, Do 13-15, GW 2, A 3570	E. Klein (LB)
10-8000	K	Einführung in die allgemeine Romanistik (mit Tutorium) 4 SWS, Di 15-19, GW 2, B 2900	F. Pouradier Duteil H. Sawala (PL) Tutor
10-7008	S	Wortschatz und Wortbildung im Französischen 2 SWS, Di 13-15, GW 2, A 2370	F. Pouradier Duteil
10-3002	K	Kontrastive Lexikologie (Spanisch-Deutsch, Deutsch-Spanisch) 2 SWS, Mi 13-15, GW 2, B 3230	J. M. Navarro

Hauptstudium**Beide Studienrichtungen**

Projekt		Rhetorik in politischen Texten – 1. Projektsemester –	
10-4301	PP	Rhetorik in politischen Texten (mit Tutorium) 2 SWS, Di 17-19, GW 2, A 2320	H. Kreye D. Kutzschbach (PL) 2 Tutoren
10-4209	S	Rhetorik und Stilistik 2 SWS, Do 13-15, Di 12-13, Mo 12-13 GW 2, A 2320	H.W. Jäger
10-4306	S	Textanalyse 2 SWS, Mo 10-12, GW 2, A 2320	E. Schoenke
10-4302	S	Sprachliche Gestaltungsmittel in öffentlicher Rede 2 SWS, Di 10-12, GW 2, A 2210	H. Kreye
10-7009	S	Français parlé. Les politiciens en campagne électorale. Stratégie discursives 2 SWS, Do 15-17, GW 2, B 3230	F. Pouradier Duteil
10-8015	S	Auslegung der Golfkriegs-Terminologie anhand der spanischen Pressekommentare 1 SWS, Do 12-14 (14tägig) GW 2, A 2370	J. M. Navarro
10-4400	S	Metaphern und andere rhetorische Momente in den periodischen Druckmedien 2 SWS, Di 15-17, GW 2, B 3230	G. Petrat

Einzelveranstaltungen (Kernbereich)

10-4305	S	Wissenschaft, Poesie und Sprache bei Novalis 2 SWS, Mi 17-19, GW 2, B 3230	L. Paul R. Leusing (PL)
10-1400	S	Natur und Sprache. Lektüre natur- und sprach- philosophischer Texte (von Kepler bis Goethe) 2 SWS, Mo 15-17, MZH, 7260	W. Wildgen
10-3003	S	Die sprachliche Kategorie Numerus, 2 SWS, Blockveranstaltung 15./16.11., 29./30.11., siehe Aushang	C. Schroeder (LB)
10-3004	KO	Sprachwissenschaftliches Kolloquium: Sprache und Denken 2 SWS, Mi 17-19, GW 2, A 2210	H. Kreye J. M. Navarro F. Pouradier Duteil E. Schoenke K. H. Wagner W. Wildgen E. Klein (LB) J. Liedtke (LB)

Studienrichtung: Sprache im sozialen Kontext

(mit sprachenspezifischen Veranstaltungen)

10-4302	S	Sprachliche Gestaltungsmittel in öffentlicher Rede 2 SWS, Di 10-12, GW 2, A 2210	H. Kreye
10-8016	S	Sociolectos y registros en los personajes de „Galíndez“ de M. Vázquez Montalbán 1,5 SWS, Do 11-14 (14tägig), GW 2, A 2370	J. M. Navarro
11-155	S	Therapie von Spracherwerbstörungen 2 SWS, Mo 17-19, s. FB 11	G. Homburg
10-4100	S	Linguistische und politische Bemühungen um eine Rechtschreibreform 2 SWS, Mi 15-17, GW 2, A 2370	M. Weck
10-7009	S	Français parlé. Les politiciens en campagne électorale. Stratégies discursives 2 SWS, Do 15-17, GW 2, B 3230	F. Pouradier Duteil
10-8015	S	Auslegung der Golfkriegs-Terminologie anhand der spanischen Pressekommentare 1 SWS, Do 12-14 (14tägig), GW 2, A 2370	J. M. Navarro
10-7010	S	Grammaire contrastive allemand – français. La syntaxe de l’infinitif 2 SWS, Do 17-19, GW 2, B 3230	F. Pouradier Duteil
10-8017	S	La lengua de los Cronistas de la Conquista de Venezuela: (I) Pedro de Aguado 2 SWS, Mi 15-17, GW 2, B 3230	J. M. Navarro

Studienrichtung: Text- und Informationswissenschaft

(mit sprachenspezifischen Veranstaltungen)

10-3005	S	Kognitive Linguistik: Interdisziplinäre Ansätze 2 SWS, Mi 15-17, MZH, 5300	W. Wildgen
10-4306	S	Textanalyse 2 SWS, Mo 10-12, GW 2, A 2320	E. Schoenke
10-4301	PP	Rhetorik in politischen Texten (mit Tutorium) 2 SWS, Di 17-19, GW 2, A 2320	H. Kreye D. Kutzschbach (PL) 2 Tutoren
10-4302	S	Sprachliche Gestaltungsmittel in öffentlicher Rede 2 SWS, Di 10-12, GW 2, A 2210	H. Kreye
10-3006	S	Kontrastive Stilanalysen an modernen Prosatexten (Frisch, Johnson, Kafka, Musil, R. Walser u. a.) 2 SWS, Di 13-15, GW 2, A 2210	H. Kreye

10-8016	S	Sociolectos y registros en los personajes de „Galíndez“ de M. Vázquez Montalbán 1,5 SWS, Do 11-14 (14tägig), GW 2, A 2370	J. M. Navarro
10-8017	S	La lengua de los Cronistas de la Conquista de Venezuela: (I) Pedro de Aguado, 2 SWS, Mi 15-17, GW 2, B 3230	J. M. Navarro
10-7009	S	Français parlé. Les politiciens en campagne électorale. Stratégies discursives 2 SWS, Do 15-17, GW 2, B 3230	F. Pouradier Duteil
10-3009	KO	Natursprachliche Systeme (für Teilnehmer/Innen des Projekts im SS '91), 2 SWS, n. V.	K. H. Wagner
10-6300	K	Die Struktur der englischen Nominalphrase 2 SWS, Mo 15-17, GW 2, B 3900	E. Klein (LB)
11-155	S	Therapie von Spracherwerbsstörungen 2 SWS, Mo 17-19, s. FB 11	G. Homburg

Doktorandenstudium: Text – Kognition – Interaktion

10-3005	S	Kognitive Linguistik: Interdisziplinäre Ansätze 2 SWS, Mi 15-17, MZH, 5300	W. Wildgen
10-4306	S	Textanalyse 2 SWS, Mo 10-12, GW 2, A 2320	E. Schoenke
10-3004	KO	Sprachwissenschaftliches Kolloquium: Sprache und Denken 2 SWS, Mi 17-19, GW 2, A 2210	H. Kreye J. M. Navarro F. Pouradier Duteil E. Schoenke K. H. Wagner W. Wildgen E. Klein (LB) J. Liedtke (LB)

Deutsche Sprach- und Literaturwissenschaft

Studiengänge: Lehramt und Magister

Einführungskurse

IEL

10-4200	EL	Einführung in das Studium der Literaturwissenschaft und der Fachdidaktik für Lehramtsstudierende I. 4 SWS, Di 8-10 und 10-12, GW 2, A 2320	R. Wilkening H. Klughardt (PL) Tutorien
10-4201	EL	Einführung in das Studium der Literaturwissenschaft und der Fachdidaktik für Lehramtsstudierende II. 4 SWS, Do 8-10 und 10-12, GW 2, A 2320	R. Wilkening H. Klughardt (PL) Tutorien
10-4202	S	Einführung in die Literaturwissenschaft 2 SWS, Fr 8-10, GW 2, A 2320 (nur für Magister) AG Fr 12-13, AG Fr 15-17, GW 2, A 2320	W. Emmerich Tutorien
10-4300	S	Einführung in die Sprachwissenschaft 2 SWS, Do 10-12, Kleiner Hörsaal AG Di 17-19	H. Kreye Tutorien
		Orientierungshilfe des Beauftragten für die Lehre am Freitag, 11. Oktober, 10-11 (Lehramt) 11-12 (Magister) bzw. am Mittwoch, 16. Oktober 1991, 9-10 (Lehramt) 10-11 (Magister), GW 2, A 2320	G. Sautermeister
		Orientierungsgespräch mit den Hochschullehrern des Studiengangs am Mittwoch, 16. Oktober, 11-13 Uhr, GW2, A 2320	

Deutsche Sprach- und Literaturwissenschaft

Studiengänge: Lehramt und Magister

Abkürzungen:

LW, SW, MW (Literatur-, Sprach-, Medienwissenschaft; FD (Fachdidaktik); P (Primarstufe); S1, S2 (Sekundarstufen 1, 2); n. V. (nach Vereinbarung)

Projekte

Projekt:		Das ewig Weibliche...Frauenbild und weibliche Identität (f. Lehramt, mittler und höhere Semester; Magister, Hauptstudium)	
		2. Projektsemester	
10-4203	PP	Das ewig Weibliche...Planung einer UE LW; S1, S2 2 SWS; Mi 15-19, (14tägig)	G. Sautermeister A. Kämena (PL)
	T	In Verbindung mit 3 Tutorien für Arbeit in Kleingruppen Mi 12-13, GW 2, A 2320	G. Reich (PL)
10-4205	S	Das Werk Frida Kahlos. Autobiographie oder Ausdruck weiblicher „Ästhetik“? LW, MW, S1, S2, 2 SWS, Mi 15-19, (14tägig), GW 2, A 2320	S. Benecke (LB)
10-4205	S	„Weibliche Ästhetik“? Literarische Texte von Frauen und über Frauen (Von Goethe bis Ingeborg Bachmann und Christa Wolf) LW, S1, S2, 2 SWS, Mi 13-15, GW 2, A 2320 Beginn: 2. Semesterwoche	G. Sautermeister
10-4224	S	Geburt und Absturz einer Sirene. Irmtraud Morgner und ihre Texte: Figuren, Schreibweisen, literarische Parallelen, kultureller Kontext. LW, S1, S2, 2 SWS, Fr 13-15, GW 2, A 2320	D. Schmitz-Köster (LB)
10-4206	S	Die Künstlerin – ihre Darstellung in Romanen von Frauen. LW, S1, S2, 2 SWS, Mo 13-15, GW 2, A 2320	E. Kammler (LB)
10-4207	S	Literatur von Frauen und über Frauen zwischen Vormärz und Jahrhundertwende. LW, S1, S2, 2 SWS, Fr 10-12, GW 1, A 0160	H.-W. Jäger
10-4225	S	Frauen auf dem Theater: Zwischen den Zeilen, Quellen und Interpretationsansätze. LW, S1, S2, 2 SWS, Di 17-19, Studio I, Bibliothek, SUB	I. Buck (LB)
10-3001	S	Sprachliche Interaktion zwischen Frauen und Männern (Linguistische Feldforschung) SW, 2 SWS, Di 15-17, GW 2, A 2320	W. Wildgen
Projekt:		Rhetorik in politischen Texten (für Lehramt, mittlere und höhere Semester; Magister Hauptstudium)	
		1. Projektsemester	
10-4301	PP	Projektplenum: Rhetorik in politischen Texten LW, SW, S1, S2, 2 SWS, Di 17-19, GW 2, A 2320	H. Kreye D. Kutzschbach (PL)

10-4302	S	Sprachliche Gestaltungsmittel in öffentlicher Rede SW, S1, S2, 2 SWS, Di 10-12, GW 2, A 2210	H. Kreye
10-4209	S	Rhetorik und Stilistik LW, S1, S2, 2 SWS, Do 13-15, GW 2, A 2320 AG Di 12-13 und Mo 12-13, GW 2, A 2320	H.-W. Jäger
10-4400	S	Metaphern und andere rhetorische Momente in den periodischen Druckmedien MW, 2 SWS, Di 15-17, GW 2, B 3230	G. Petrat
10-4306	S	Textanalyse SW, M, H, S1, S2, 2 SWS, Mo 10-12, GW 2, A 2320	E. Schoenke
10-8015	S	Auslegung der Golf-Krieg-Terminologie anhand der spanischen Presse-Kommentare SW, M, H, 2 SWS, Do 12-14, 14tägig, GW 2, A 2370	J. M. Navarro
10-7009	S	Français parlé. Les politiciens en campagne électorale. Stratégies discursives SW, M, H, S1, S2, 2 SWS, Do 15-17, GW 2, B 3230	F. Pouradier Duteil

FACHDIDAKTIK

10-4100	S	Linguistische und politische Bemühungen um eine Rechtschreibreform. SW, FD, 2 SWS, Mi 15-17 GW 2, A 2370	M. Weck
10-4101	S	Der Deutschunterricht in der bremischen Orientierungsstufe (Kl. 5 und 6). SW, LW, FD, 2 SWS, Mo 15-17 GW 2, A 2210	M. Weck
10-4102	S	Methoden und Materialien für den Rechtschreibunterricht. SW, Fd, 2 SWS, Do 15-17, GW 2, A 2320	M. Weck
10-4103	K	Kolloquium für Examenskandidaten und höhere Semester: Textrezeption in Wissenschaft und Unterricht. LW, FD, S1, S2, 2 SWS, n. V., s. Aushang GW 2, B 2520, Büro	R. Wilkening

LITERATURWISSENSCHAFT

MAGISTER GRUNDSTUDIUM LEHRAMT

(Magisterstudenten können studienbegleitende benotete Leistungsnachweise nur in der Phase des Hauptstudiums, also ab dem 5. Semester erwerben!)

10-4202	K	Einführung in die Literaturwissenschaft (für Magister) 2 SWS, Fr 8-10, GW 2, A 2320 AG Fr 12-13 und 15-17, GW 2, A 2320	W. Emmerich Tutorien
10-4210	K	Mittelaltliches Schriftwesen. Einführung mit Leseübungen 2 SWS, Mi 13-15, MZH, 2490	G. Knoll (LB)

10-4219	S	Einführung in die Lyrik: Analyse motivgleicher Gedicht aus fünf Jahrhunderten 2 SWS, Di 11-13, MZH, 7219	D. Richter
10-4222	S	B. Brecht 2 SWS, Di 13-15, GW 2, A 2320	W. Dahle U. Fritsche (PL)
10-4212	S	Hermann Hesse: Der Steppenwolf – Roman-Analyse aus sprach- und literaturwissenschaftlicher Sicht 2 SWS, Do 17-19, GW 2, A 2750	J. Liedtke (LB)
10-4213	S	Literatur der Wende (1989-1991) 2 SWS, Mo 17-19, GW 2, A 2210	W. Grauert (LB)

MAGISTER GRUND- UND HAUPTSTUDIUM LEHRAMT

10-1004	V	Hegel, Ästhetik 2 SWS, Fr 10-12, MZH, 6430	G. Pasternack
10-4214	V	Einführung in die Mediävistik 2 SWS, Do 10-12 u. 13-15, 14täglich	H. Menke (LB)
10-4216	V	Deutsche Literaturgeschichte: Gründerzeit und Naturalismus (1870-1900) S1, S2, 2 SWS, Mo 15-17, SUB 1490	H. W. Jäger
10-4211	S	Mittelhochdeutsch – Sprache und Literatur in der höfischen Zeit S1, S2, 3 SWS, Mo 15-18, GW 2, A 2320	W. Krogmann
10-4215	S	Geschichte der deutschen Literatur – Romantik S1, S2, 3 SWS, Di 16-18.30, GW 2	W. Krogmann
10-4217	AV	Die Darstellung des Vietnamkrieges in Literatur und in den Medien (Peter Weiss, Erich Fried u. a.) (+ Kompaktseminar mit Prof. G. Giesenfeld, s. Anschlag) S1, S2, 4 SWS, Do 11-13, GW 2, A 2320	W. Dahle

MAGISTER HAUPTSTUDIUM

LEHRAMT (mittlere und höhere Semester)

Epochen und Autoren, Theorien und Methoden

10-4208	S	Das Nibelungenlied 2 SWS, Di 12-16, 14täglich	H. Kokott (LB)
10-4220	S	Faust-Gestaltungen: Volksbuch, Marlowe und Goethe S1, S2, 2 SWS, Do 17.00-18.30, GW 2, A 2090	W. Krogmann
10-2013	S	Jüdische Kinder- und Jugendliteratur in Deutschland 4 SWS, Do 17-21, GW 2, B 3200	D. Richter M. Nagel (LB)

10-4209	S	Rhetorik und Stilistik S1, S2, 2 SWS, Do 13-15, GW 2, A 2320 AG Di 12-13, AG Mo 12-13, GW 2, A 2320	H.W. Jäger
10-4221	S	Messianismus und Gesellschaftsanalyse Jüdische Schriftsteller im 20. Jahrhundert (M. Buber, F. Kafka, W. Benjamin, Stephan Hermlin, Jurek Becker) S1, S2, 2 SWS, Do 17-19, GW 2, A 2320	G. Sauermeister
10-4223	S	Postmoderne Literatur in Deutschland (Brinkmann, Handke, Strauß) S1, S2, 2 SWS, Fr 10-12, GW 2, A 2320	W. Emmerich

SPRACHWISSENSCHAFT

MAGISTER GRUNDSTUDIUM LEHRAMT

10-4300	S	Einführung in die Sprachwissenschaft 2 SWS, Do 10-12, GW 2, kleiner Hörsaal AG Di 17-19	H. Kreye Tutorien
10-3000	K	Grundkurs III Syntax und Semantik SW, 2 SWS, Di 10-12, GW 2, A 2270	W. Wildgen
10-4303	S	Übungen zur Grammatik der deutschen Gegenwartssprache 2 SWS, Fr 8-10, GW 2, A 2210	M. Weck
10-4307	S	Grammatik I Ausgewählte Kapitel der deutschen Grammatik 2 SWS, GW 2, B 3230, Di 10-12	W. Dahle
10-4304	S	Grammatik II Ausgewählte Fragen der Grammatik und Probleme des Sprachunterrichts (Fortsetzung v. SS 91, Neuaufnahmen möglich) 2 SWS, Mi 13-15, MZH, 7260	W. Dahle U. Fritsche (PL)
10-4212	S	Hermann Hesse: Der Steppenwolf Romananalyse aus sprach- und literatur- wissenschaftlicher Sicht 2 SWS, Do 17-19, GW 2, B 2750	J. Liedtke (LB)

MAGISTER HAUPTAMT

LEHRAMT (mittlere und höhere Semester)

10-1400	S	Natur und Sprache. Lektüre natur- und sprach- philosophischer Texte (von Kepler bis Goethe) 2 SWS, Mo 15-17, MZH, 7260	W. Wildgen
10-3005	S	Kognitive Linguistik Interdisziplinäre Ansätze 2 SWS, Mi 15-17, MZH, 5300	W. Wildgen

10-3001	S	Sprachliche Interaktion zwischen Frauen und Männern (Linguistische Feldforschung) 2 SWS, Di 15-17, GW2, A 2320	W. Wildgen
10-4305	S	Wissenschaft, Poesie und Sprache bei Novalis S2, 2 SWS, Mi 17-19, GW 2, B 3230	L. Paul R. Leusing (PL)
10-4302	S	Sprachliche Gestaltungsmittel in öffentlicher Rede S1, S2, 2 SWS, Di 10-12, GW 2, A 2210	H. Kreye
10-7010	S	Grammaire contrastive allemand – francais. La syntaxe de l'infinitif. 2 SWS, 17-19 GW 2, B 3230	F. Pouradier Duteil

MEDIENWISSENSCHAFT

MAGISTER/LEHRAMT

12-115	S	Medienerziehung? P, S1, S2, 2 SWS, GW 2, B 3030, Mo 15-17	G. Petrat
10-4402	S	Marivaux – Anatom der menschlichen Seele S2, 4 SWS, Do 17-21, MZH, 7210 Erstmalig: 27. 10. 91	U. Fuchs (LB)
10-1124	S	Mediengeschichte: Geschichte und Theorie des Dokumentarfilms II 4 SWS, Mi 13-16, GW 2, B 2890	I. Schenk
10-4403*	AV	Theaterexperiment: Szenische Improvisionen zu Texten von Hans Magnus Enzensberger (Fortsetzungsveranstaltung im Projekt Studententheater) 5 SWS, Mo 18-21, Di 19-21, Mi 18-21, GW 2, B 3850	J. Holkenbrink (LB)
10-4404*	AV	Praktische Medienarbeit (Fortsetzung vom SS 1991, keine Neuanmeldungen) S1, S2, 3 SWS, Fr 15-17, GW 2, A 2150	W. Leyerer (LB)
10-4218*	AV	Die Medienberichterstattung über das südliche Afrika S1, S2, 2 SWS, Fr 13-15, GW 2, A 2150	W. Leyerer

* In diesen Lehrveranstaltungen kann nur ein Nachweis der erfolgreichen Teilnahme und auf Antrag ein Praktikumsnachweis erworben werden.

SPRACHKURSE

(Für alle Schul- und Semesterstufen)

10-5000	K	Spanisch für Anfängerinnen (Nicht-Romanisten) 2 SWS, Mi 9-11, GW 2, A 2210	A. Meyer (LB)
10-5001	K	Spanisch für Fortgeschrittene (Nicht-Romanisten) 2 SWS, Mi 11-13, GW 2, A 2210	A. Meyer (LB)

10-5002	K	Niederländisch für Anfänger, Sprachkurs mit landeskundlichen Anteilen 2 SWS, Mo 13-15, GW 2, A 2370	Wybren Kats (LB)
10-5003	K	Niederländisch für Fortgeschrittene (3. Sem.) Sprachübungen an Hand von ausgewählten Texten aus der neueren Literatur 2 SWS, Mo 15-17, GW 2, A 2370	Wybren Kats (LB)
10-5004	K	Neugriechisch (Anfänger 2) 2 SWS, Mi 8-10, GW 2, A 2270	M. Daniilidou (LB)
10-5005	K	Neugriechisch (m. Kenntnissen) 2 SWS, Mi 10-12, GW 2, A 2270	M. Daniilidou (LB)
10-5006	K	Italienisch I und II 4 SWS, Mi 8-10, Mi 10-12, GW 2, Sprachlabor A 4160	I. Beutler (LB)
10-5007	K	Französisch für Nichtromanisten (Mittelstufe) 2 SWS, Fr 12-14, GW 2, A 2370	V. Gola (LB)
10-5008	K	Französisch für Nichtromanisten Anfänger 2 2 SWS, Fr 14-16, GW 2, A 2370	V. Gola (LB)
10-5009	K	Türkisch für Nicht-DAF-Studenten Anfänger 2 SWS, n. V.	N. N.
10-5010	K	Türkisch für Nicht-DAF-Studenten Fortgeschrittene 2 SWS, , n. V	N. N.

Diese Kurse dienen dem Erwerb einer Fremdsprache im Fach Deutsch gemäß A 6 der Prüfungsvoraussetzungen.

Es wird darauf hingewiesen, daß in diesen Kursen nur eine Bescheinigung über die erfolgreiche Teilnahme ausgestellt werden darf.

Studiengang Englisch: Lehramt und Magister

Grundkurse

VAK 10–6000	K	Grundkurs Fachdidaktik mit EL (mit Tutorium) anerkannt für EL Block B; Anfangssemester; Sekundarstufe 1, 2; 4 SWS, Mo 10–12, Mo 13–15, GW 2, B 1400 / B 2760	D. Vater L. Droskowsky (PL) B. Wichmann (PL) Tutorien
VAK 10–6001	K	Grundkurs Sozialgeschichte: Einführung in die Sozialgeschichte am Beispiel Großbritanniens (mit Tutorium) anerkannt für Sozialgesch. & pol. Landeskunde; Anfangssemester, mittlere Semester; Sekundarstufe 1, 2; M. A. Anglistik / Amerikanistik, Grundstudium 2 SWS, Mi 13–15, kleiner Hörsaal	L. Barrow Tutorien
VAK 10–6002	K	Grundkurs Literaturwissenschaft (für Magister, mit Tutorium) anerkannt für Literaturwissenschaft, Anfangssemester, mittlere Semester; Sekundarstufe 1, 2; M. A. Anglistik / Amerikanistik, Grundstudium 2 SWS, Mo 13–15, kleiner Hörsaal	T. Metscher Tutorien
VAK 10–6003	K	Grundkurs Literaturwissenschaft (für Lehramt, mit Tutorium) anerkannt für Literaturwissenschaft; Anfangssemester, mittlere Semester; Sekundarstufe 1, 2; M. A. Anglistik / Amerikanistik, Grundstudium 2 SWS, Mo 15–17, kleiner Hörsaal	T. Metscher

Projekte

VAK 10–6100	PP	Projekt: Das Verhältnis der Geschlechter in Geschichte und Literatur (1. Projektsemester) anerkannt für: mittlere und höhere Semester; Sekundarstufe 1, 2; M. A. Anglistik / Amerikanistik, Hauptstudium 2 SWS, Mi 15–17, UB 1490	L. Barrow K. Klein (PL) I. Vatterodt (PL) G. Riemann (PL)
VAK 10–6101	AV	British Women and Men, ca. 1600–1990 anerkannt für Sozialgesch. & pol. Landeskunde, mittlere und höhere Semester; Sekundarstufe 1, 2; M. A. Anglistik / Amerikanistik, Hauptstudium 2 SWS, Do 15–17, GW 2, A 2210	L. Barrow
VAK 10–6102	AV	Visions of Gender: Frauenrollen in der U.S.-Gesellschaft des 19. und 20. Jahrhunderts anerkannt für Sozialgesch. & pol. Landeskunde; mittlere und höhere Semester; Sekundarstufe 1, 2; M. A. Anglistik, Hauptstudium 2 SWS, mi 18–20, GW 2, A 2150	M. Blaschke (LB)
VAK 10–6104	AV	„Woman is the nigger of the world“ crosscultural assessment of one-world women’s plight, perspective and activities anerkannt für Sozialgesch. & pol. Landeskunde; mittlere und höhere Semester; Sekundarstufe 1, 2; M. A. Anglistik / Amerikanistik, Hauptstudium 2 SWS, Mo 13–15, GW 2, B 1632	H. Ulferts (LB)

VAK 10-6105	AV	Feministische Historiographie in Großbritannien und den USA. Lektüre von Schlüsseltexten zu den Entwicklungsstadien feministischer Historiographie anerkannt für Sozialgesch. & pol. Landeskunde; mittlere und höhere Semester; Sekundarstufe 1, 2; M. A. Anglistik / Amerikanistik, Hauptstudium 2 SWS, Do 17-19, MZH, 6320	J. Schwarzkopf (LB)
VAK 10-6106	S	Virginia Woolf anerkannt für Literaturwissenschaft; mittlere und höhere Semester; Sekundarstufe 1, 2; M. A. Amerikanistik, Hauptstudium 2 SWS, Fr 13-17, 1., 8., 22. Nov., danach 14tägig, GW 2, A 2090	E. Shipley (LB)
VAK 10-6107	AV	Black Mammies and White Ladies – schwarze und weiße Frauen zur Zeit des amerikanischen Bürgerkrieges und deren Darstellung in der Literatur am Beispiel von Gone With the Wind and Jubilee anerkannt für Literaturwissenschaft; mittlere und höhere Semester; Sekundarstufe 1, 2; M. A. Amerikanistik, Hauptstudium 2 SWS, Di 15-17, GW 2, B 3200	U. Bauer (LB)
VAK 10-6108	UE	Vorbereitung einer Unterrichtseinheit anerkannt für Fachdidaktik; mittlere und höhere Semester; Sekundarstufe 1, 2; 2 SWS, mo 13-15, GW 2, A 2210	K. Klein (PL) I. Vatterodt (PL)

Literaturwissenschaft

VAK 10-6200	K	Eliot, Pound, Auden: Purifying the Language Of the Tribe anerkannt für Literaturwissenschaft; höhere Semester; Sekundarstufe 1, 2; M. A. Anglistik / Amerikanistik, Hauptstudium 2 SWS, Fr 15-17, GW 2, A 4250	J. Elliot (LB)
VAK 10-6201	S	Realism and Culture: Tess of the d'Urbervilles, Madam Bovary, Anna Karenina, and Effi Briest. anerkannt für Literaturwissenschaft; höhere Semester; Sekundarstufe 1, 2; M. A. Anglistik / Amerikanistik, Hauptstudium 2 SWS, Fr 13-15, GW 2, A 4250	J. Elliot (LB)
VAK 10-6203	S	Einführung in die englischsprachige afrikanische Literatur, am Beispiel der Romane von Chinua Achebe anerkannt für Literaturwissenschaft; höhere Semester; Sekundarstufe 2; M. A. Anglistik, Hauptstudium 2 SWS, Mo 13-15	T. Metscher
VAK 10-6204	K	British Poetry, 1789 to the present anerkannt für Literaturwissenschaft; alle Semester, Sekundarstufe 1 + 2, 2 SWS, Mi 15-17, GW 2	J. Elliot (LB)

VAK 10-6205 K Amerikanische Literatur I: Von den kolonialen Anfängen bis zum Bürgerkrieg
 anerkannt für Literaturwissenschaft; Anfangssemester, mittlere und höhere Semester; Sekundarstufe 1, 2;
 M. A. Anglistik / Amerikanistik, 2 SWS,
 Blockveranstaltung: 16.–17.11., 11.–12.1.92, jeweils 11–17;
 Vorbereitungsitzung 22.10., 18.00, GW 2, B 1630

H.-P. Rodenberg (LB)

VAK 10-1007 S Ästhetik und Kunsttheorie in der Moderne
 Grundpositionen und ihre Kritik
 anerkannt für Literaturwissenschaft; höhere Semester;
 Sekundarstufe 1, 2;
 M. A. Anglistik / Amerikanistik, Hauptstudium
 2 SWS, Di 15–17, GW 2, A 2370

T. Metscher

Sprachwissenschaft

VAK 10-6300 K Die Struktur der englischen Nominalphrase
 anerkannt für Sprachwissenschaft, mittlere und höhere Semester; Sekundarstufe 1, 2;
 M. A. Anglistik / Amerikanistik, Hauptstudium
 2 SWS, Mo 15–17, GW 2, B 3900

E. Klein (LB)

VAK 10-6302 K Englisch Phonetics and Phonology
 anerkannt für Sprachwissenschaft; M S1/S2
 M. A. Anglistik / Amerikanistik, Grundstudium
 2 SWS, Fr 8.30–10, MZH, 6320

K. H. Wagner

VAK 10-3007 K English Word Formation
 anerkannt für Sprachwissenschaft; mittlere und höhere Semester; S1/S2
 M. A. Anglistik / Amerikanistik, Grundstudium
 2 SWS, Do 13–15, GW 2, A 3570

E. Klein (LB)

Sozialgeschichte und politische Landeskunde

VAK 10-6400 K Non-élite education in Britain, ca. 1550–1990
 anerkannt für Sozialgesch. & pol. Landeskunde;
 mittlere und höhere Semester; Sekundarstufe 1, 2;
 M. A. Anglistik
 2 SWS, Do 13–15, GW 2, A 2210

L. Barrow

VAK 10-6401 K England's slave-empire, ca. 1600–1838
 anerkannt für Sozialgesch. & pol. Landeskunde;
 mittlere und höhere Semester; Sekundarstufe 1, 2;
 M. A. Anglistik
 2 SWS, Do 17–19, GW 2, A 2210

L. Barrow

VAK 10-6402 K Migration und Multikulturalität in den USA
 anerkannt für Sozialgesch. & pol. Landeskunde;
 mittlere und höhere Semester; Sekundarstufe 1, 2;
 M. A. Amerikanistik, Grundstudium
 2 SWS, Fr 14–18, 25. Okt., 15. u. 20. Nov.,
 13. Dez., 17. u. 31. Januar, GW 2, B 1632

R. van Capelleveen (LB)

- VAK 10-6403 S Nation, Nationalismus und Fremdenangst
anerkannt für Sozialgesch. & pol. Landeskunde; mittlere
und höhere Semester; Sekundarstufe 1, 2;
M. A. Anglistik / Amerikanistik
2 SWS, Do 13-15, GW 2, B 2750 D. Knauf (LB)
- VAK 10-6404 K Der amerikanische Progressivism
anerkannt für Sozialgesch. & pol. Landeskunde;
mittlere und höhere Semester; Sekundarstufe 1, 2;
M. A. Amerikanistik
2 SWS, Di 13-15, GW 1, A 0160 U. Lehmkühl (LB)

Fachdidaktik

- VAK 10-6500 K „The Sioux“ – Native Americans for the Great Plains:
their culture, history, heritage, and future.
anerkannt für Sozialgesch. & pol. Landeskunde,
Fachdidaktik; mittlere und höhere Semester;
Sekundarstufe 1, 2; M. A. Amerikanistik, Grundstudium
2 SWS, Fr 10-12, GW 2, B 1630 D. Vater
- VAK 10-6501 K Auswertung von Unterrichtseinheiten (für Teilnehmer
der VAK 10-6502 aus dem SS 91)
anerkannt für Fachdidaktik; mittlere und höhere Semester;
Sekundarstufe 1, 2;
2 SWS, Do 10-12, GW 2, A 2270 D. Vater

Fremdsprachenerwerb

Die folgenden Sprachkurse sind nur für Studierende der Studiengänge Englisch (Lehramt) bzw. Anglistik / Amerikanistik (MA) bestimmt.

1. Semester

- VAK 10-6600 K Introductory Course in Language Learning 1/1
anerkannt für Fremdsprachenerwerb; 1. Semester,
Sekundarstufe 1, 2; M. A. Anglistik / Amerikanistik,
Grundstudium
3 SWS, Fr. 10-12, + 1 SWS Block, GW 2, B 1700 A. Winter
- VAK 10-6601 K Introductory Course in Language Learning 1/2
anerkannt für Fremdsprachenerwerb; 1. Semester,
Sekundarstufe 1, 2;
M. A. Anglistik / Amerikanistik, Grundstudium 3 SWS
Fr. 10-12, + 1 SWS Block, GW 2, B 1580 I. Watson
- VAK 10-6602 K Introductory Course in Language Learning 1/3
anerkannt für Fremdsprachenerwerb; 1. Semester,
Sekundarstufe 1, 2;
M. A. Anglistik / Amerikanistik, Grundstudium
3 SWS, fr 13-15, + 1 SWS Block, GW 2, B 1700 A. Winter
- VAK 10-6603 K Introductory Course in Language Learning 1/4
anerkannt für Fremdsprachenerwerb; 1. Semester;
Sekundarstufe 1, 2;
M. A. Anglistik / Amerikanistik, Grundstudium
3 SWS, Fr 13-15, + 1 SWS Block, GW 2, B 1518 I. Watson

VAK 10-6604	K	Speaking English anerkannt für Fremdsprachenerwerb; 1. Semester Sekundarstufe 1, 2; M. A. Anglistik / Amerikanistik, Grundstudium 1 SWS Mo 10-11, A 4250, GW 2	N. Schrauf (LB)
VAK 10-6605	K	Speaking English 1/2 anerkannt für Fremdsprachenerwerb; 1. Semester; Sekundarstufe 1, 2; M. A. Anglistik / Amerikanistik, Grundstudium 1 SWS, mo 11-12, A 4250, GW 2	N. Schrauf (LB)
VAK 10-6606	K	Speaking English 1/3 anerkannt für Fremdsprachenerwerb; 1. Semester; Sekundarstufe 1, 2; M. A. Anglistik / Amerikanistik, Grundstudium 1 SWS, Do 10-11, A 4110, GW 2	N. Schrauf (LB)
VAK 10-6607	K	Speaking English 1/4 anerkannt für Fremdsprachenerwerb; 1. Semester, Sekundarstufe 1, 2; M. A. Anglistik / Amerikanistik, Grundstudium 1 SWS, Do 11-12, A 4110, GW 2	N. Schrauf (LB)
VAK 10-6608	K	Speaking English 1/5 anerkannt für Fremdsprachenerwerb; 1. Semester; Sekundarstufe 1, 2; M. A. Anglistik / Amerikanistik, Grundstudium 1 SWS, Mo 15-16, A 4160, GW 2	P. Scanlon (LB)
VAK 10-6609	K	Speaking English 1/6 anerkannt für Fremdsprachenerwerb; 1. Semester; Sekundarstufe 1, 2; M. A. Anglistik / Amerikanistik, Grundstudium 1 SWS, Mo 16-17, A 4160, GW 2	P. Scanlon (LB)
VAK 10-6610	K	Speaking English 1/7 anerkannt für Fremdsprachenerwerb; 1. Semester, Sekundarstufe 1, 2; M. A. Anglistik / Amerikanistik, Grundstudium 1 SWS, Di 15-16, A 4160, GW 2	P. Scanlon (LB)
VAK 10-6611	K	Speaking English 1/8 anerkannt für Fremdsprachenerwerb; 1. Semester; Sekundarstufe 1, 2; M. A. Anglistik / Amerikanistik, Grundstudium 1 SWS, Di 16-17, A 4160, GW 2	P. Scanlon (LB)
VAK 10-6612	K	Speaking English 1/9 anerkannt für Fremdsprachenerwerb; 1. Semester; Sekundarstufe 1, 2; M. A. Anglistik / Amerikanistik, Grundstudium 1 SWS, Do 14-15, GW 2, A 4130	G. Fidler (LB)

VAK 10-6613	K	Speaking English 1/10 anerkannt für Fremdsprachenerwerb; 1. Semester; Sekundarstufe 1, 2; M. A. Anglistik / Amerikanistik, Grundstudium 1 SWS, Do 17-18, GW 2, A 4250	G. Fidler (LB)
VAK 10-6614	K	Speaking English 1/11 anerkannt für Fremdsprachenerwerb; 1. Semester; Sekundarstufe 1, 2; M. A. Anglistik / Amerikanistik, Grundstudium 1 SWS, Do 15-16, GW 2, A 4130	T. Bennett (LB)
VAK 10-6615	K	Speaking English 1/12 anerkannt für Fremdsprachenerwerb; 1. Semester, Sekundarstufe 1, 2; M. A. Anglistik / Amerikanistik, Grundstudium 1 SWS, Fr 12-13, GW 2, A 4110	T. Bennett (LB)
VAK 10-6616	K	Speaking English 1/13 anerkannt für Fremdsprachenerwerb, 1. Semester; Sekundarstufe 1, 2; M. A. Anglistik / Amerikanistik, Grundstudium 1 SWS, Mo 9-10, GW 2, A 4110	I. Watson
VAK 10-6617	K	Speaking English 1/14 anerkannt für Fremdsprachenerwerb; 1. Semester, Sekundarstufe 1, 2; 1 SWS, Mo 12-13, GW 2, A 4160	I. Watson
VAK 10-6620	K	Syntactic structures 1/1 anerkannt für Fremdsprachenerwerb; 1. Semester; Sekundarstufe 1, 2; M. A. Anglistik / Amerikanistik, Grundstudium 2 SWS, Di 15-17, GW 2, A 4250	V. Besch (LB)
VAK 10-6621	K	Syntactic structures 1/2 anerkannt für Fremdsprachenerwerb; 1. Semester; Sekundarstufe 1, 2; M. A. Anglistik / Amerikanistik, Grundstudium 2 SWS, Do 13-15, GW 2, A 4160	V. Besch (LB)
VAK 10-6622	K	Syntactic structures 1/3 (Remedial) anerkannt für Fremdsprachenerwerb; 1. Semester, Sekundarstufe 1, 2; M. A. Anglistik / Amerikanistik, Grundstudium 2 SWS, Fr 8.30-10.00, GW 2, A 2370	A. Winter
3. Semester			
VAK 10-6630	K	Listening, speaking and writing skills 3/1 anerkannt für Fremdsprachenerwerb; 3. Semester; Sekundarstufe 1, 2; M. A. Anglistik / Amerikanistik, Grundstudium 2 SWS, Mi 15-17, GW 2, A 4160	I. Watson

VAK 10-6630/1	K	Listening, speaking and writing skills 3/1 Small group no. 1 anerkannt für Fremdsprachenerwerb; 3. Semester; Sekundarstufe 1, 2; M. A. Anglistik / Amerikanistik, Grundstudium 1 SWS, Mo. 14-15, GW 2, B 3900	I. Watson
VAK 10-6630/2	K	Listening, speaking and writing skills 3/1 Small group no. 2 anerkannt für Fremdsprachenerwerb; 3. Semester; Sekundarstufe 1, 2; M. A. Anglistik / Amerikanistik, Grundstudium 1 SWS, Fr 9-10, GW 2, A 4110	I. Watson
VAK 10-6631	K	Listening, speaking and writing skills 3/2 anerkannt für Fremdsprachenerwerb; 3. Semester; Sekundarstufe 1, 2; M. A. Anglistik / Amerikanistik, Grundstudium 2 SWS, Do 10-12, GW 2, A 4250	G. Fidler (LB)
VAK 10-6631/1	K	Listening, speaking and writing skills 3/2 Small group no. 1 anerkannt für Fremdsprachenerwerb; 3. Semester; Sekundarstufe 1, 2; M. A. Anglistik / Amerikanistik, Grundstudium 1 SWS, Do 12-13, GW 2, A 4250	G. Fidler (LB)
VAK 10-6631/2	K	Listening, speaking and writing skills 3/2 Small group no. 2 anerkannt für Fremdsprachenerwerb; 3. Semester; Sekundarstufe 1, 2; M. A. Anglistik / Amerikanistik, Grundstudium 1 SWS, do 18-19, GW 2, A 4250	G. Fidler (LB)
VAK 10-6632	K	Listening, speaking and writing skills 3/3 anerkannt für Fremdsprachenerwerb; 3. Semester; Sekundarstufe 1, 2; M. A. Anglistik / Amerikanistik, Grundstudium 2 SWS,	J. Elliot (LB)
VAK 10-6632/1	K	Listening, speaking and writing skill 3/3 Small group no. 1 anerkannt für Fremdsprachenerwerb; 3. Semester; Sekundarstufe 1, 2; M. A. Anglistik / Amerikanistik, Grundstudium 1 SWS,	J. Elliot (LB)
VAK 10-6632/2	K	Listening, speaking and writing skills 3/3 Small group no. 2 anerkannt für Fremdsprachenerwerb; 3. Semester; Sekundarstufe 1, 2; M. A. Anglistik / Amerikanistik, Grundstudium 1 SWS,	J. Elliot (LB)

VAK 10-6633	K	Reading, speaking and writing skills 3/1 anerkannt für Fremdsprachenerwerb; 3. Semester; Sekundarstufe 1, 2; M. A. Anglistik / Amerikanistik, Grundstudium 2 SWS, Do 10-12, GW 2, A 4160	A. Winter
VAK 10-6633/1	K	Reading, speaking and writing skills 3/1 Small group no. 1 anerkannt für Fremdsprachenerwerb; 3. Semester; Sekundarstufe 1, 2; M. A. Anglistik / Amerikanistik, Grundstudium 1 SWS, Di 9-10, GW 2, A 4160	A. Winter
VAK 10-6633/2	K	Reading, speaking and writing skills 3/1: Small group no. 2 anerkannt für Fremdsprachenerwerb; 3. Semester; Sekundarstufe 1, 2; M. A. Anglistik / Amerikanistik, Grundstudium 1 SWS, Di 12-13, GW 2, A 4160	A. Winter
VAK 10-6634	K	Reading, speaking and writing skills 3/2 anerkannt für Fremdsprachenerwerb; 3. Semester; Sekundarstufe 1, 2; M. A. Anglistik/Amerikanistik, Grundstudium 2 SWS, Di 10-12,	M. Katz (LB)
VAK 10-6634/1	K	Reading, speaking and writing skills 3/2 Small group no. 1 anerkannt für Fremdsprachenerwerb; 3. Semester; Sekundarstufe 1, 2; M. A. Anglistik / Amerikanistik, Grundstudium 1 SWS, Di 9-10, A 4110	M. Katz (LB)
VAK 10-6634/2	K	Reading, speaking and writing skills 3/2 Small group no. 2 anerkannt für Fremdsprachenerwerb; 3. Semester; Sekundarstufe 1, 2; M. A. Anglistik / Amerikanistik, Grundstudium 1 SWS, Di 12-13, GW 2, A 4250	M. Katz (LB)
VAK 10-6635	K	Reading, speaking and writing skills 3/3 anerkannt für Fremdsprachenerwerb; 3. Semester; Sekundarstufe 1, 2; M. A. Anglistik / Amerikanistik, Grundstudium 2 SWS, Fr. 13-15, GW 2, A 4160	T. Bennett (LB)
VAK 10-6635/1	K	Reading, speaking and writing skills 3/3 Small group no. 1 anerkannt für Fremdsprachenerwerb; 3. Semester; Sekundarstufe 1, 2; M. A. Anglistik / Amerikanistik, Grundstudium 1 SWS, Do 13-14, GW 2, A 4250	T. Bennett (LB)

VAK 10-6635/2	K	Reading, speaking and writing skills 3/3 Small group no. 2 anerkannt für Fremdsprachenerwerb; 3. Semester; Sekundarstufe 1, 2; M. A. Anglistik / Amerikanistik, Grundstudium 1 SWS, Do 14-15, GW 2, A 4250	T. Bennett (LB)
VAK 10-6636	K	Syntactic structures 3/1 anerkannt für Fremdsprachenerwerb; 3. Semester; Sekundarstufe 1, 2; M. A. Anglistik / Amerikanistik, Grundstudium 2 SWS, Di 13-15, GW 2, A 4160	E. Palmer (LB)
VAK 10-6637	K	Syntactic structures 3/2 anerkannt für Fremdsprachenerwerb; 3. Semester; Sekundarstufe 1, 2; M. A. Anglistik / Amerikanistik, Grundstudium 2 SWS, Mo 13-15, A 4250, GW2	E. Palmer (LB)

Weitere Sprachkurse im Grundstudium

VAK 10-6640	K	Writing English G/1 anerkannt für Fremdsprachenerwerb; 3. Semester; Sekundarstufe 1, 2; M. A. Anglistik / Amerikanistik, Grundstudium 2 SWS, Do 15-17, GW 2, A 4250	G. Fidler (LB)
VAK 10-6641	K	Writing English G/2 anerkannt für Fremdsprachenerwerb; 3. Semester; Sekundarstufe 1, 2; M. A. Anglistik / Amerikanistik, Grundstudium 2 SWS,	N. N.
VAK 10-6642	K	Language Advice Workshop: Anleitung und Hilfe für das Selbststudium im Spracherwerb anerkannt für Fremdsprachenerwerb; 3. Semester; Sekundarstufe 1, 2; M. A. Anglistik / Amerikanistik, Grundstudium 2 SWS, Di 14-16, GW 2, A 2525 Büro	A. Winter
VAK 10-6643	K	English Intensive Course G/1 anerkannt für Fremdsprachenerwerb; 3. Semester; Sekundarstufe 1, 2; M. A. Anglistik / Amerikanistik, Grundstudium 2 SWS, Blockseminar, Feb./März 92,	E. Shipley (LB)
VAK 10-6644	K	English Intensive Course G/2 anerkannt für Fremdsprachenerwerb; 3. Semester; Sekundarstufe 1, 2; M. A. Anglistik / Amerikanistik, Grundstudium 2 SWS, Blockseminar, Feb./März 92,	E. Shipley (LB)

VAK 10-6645 K English Language Culture in Bremen G A. Winter
 anerkannt für Fremdsprachenerwerb; 3. Semester;
 Sekundarstufe 1, 2;
 M. A. Anglistik / Amerikanistik, Grundstudium
 2 SWS, n. V., n. V.,

Hauptstudium

VAK 10-6650 K Listening, speaking and writing skills H/1 V. Besch (LB)
 anerkannt für Fremdsprachenerwerb; mittlere und
 höhere Semester, Sekundarstufe 1, 2;
 M. A. Anglistik / Amerikanistik, Hauptstudium
 2 SWS, Di 13-15, GW 2, A 4250

VAK 10-6650/1 K Listening, speaking and writing skills H/1 V. Besch (LB)
 Small group no. 1
 anerkannt für Fremdsprachenerwerb; mittlere und
 höhere Semester; Sekundarstufe 1, 2;
 M. A. Anglistik / Amerikanistik, Hauptstudium
 1 SWS, Do 12-13, GW 2, A 4160

VAK 10-6650/2 K Listening, speaking and writing skills H/† V. Besch (LB)
 Small group no. 2
 anerkannt für Fremdsprachenerwerb; mittlere und
 höhere Semester; Sekundarstufe 1, 2;
 M. A. Anglistik / Amerikanistik, Hauptstudium
 1 SWS, Do 15-16, GW 2, A 4160

VAK 10-6651 K Listening, speaking and writing skills H/2 A. Winter
 anerkannt für Fremdsprachenerwerb; mittlere und
 höhere Semester; Sekundarstufe 1, 2;
 M. A. Anglistik / Amerikanistik, Hauptstudium
 2 SWS, Di 10-12, GW 2, A 4250

VAK 10-6652 K Reading, speaking and writing skills H/1 E. Palmer (LB)
 anerkannt für Fremdsprachenerwerb; mittlere und
 höhere Semester; Sekundarstufe 1, 2;
 Anglistik / Amerikanistik, Hauptstudium
 2 SWS, Mo 15-17, A 4250, GW2

VAK 10-6652/1 K Reading, speaking and writing skills H/1 E. Palmer (LB)
 Small group no. 1
 anerkannt für Fremdsprachenerwerb; mittlere und
 höhere Semester; Sekundarstufe 1, 2;
 M. A. Anglistik / Amerikanistik, Hauptstudium
 1 SWS, Di 11-12, A 4110, GW2

VAK 10-6652/2	K	Reading, speaking and writing skills H/1 Small group no. 2 anerkannt für Fremdsprachenerwerb; mittlere und höhere Semester; Sekundarstufe 1, 2; M. A. Anglistik / Amerikanistik, Hauptstudium 1 SWS, Di 12-13, A 4110, GW2	E. Palmer (LB)
VAK 10-6653	K	Reading, speaking and writing skills H/2 anerkannt für Fremdsprachenerwerb; mittlere und höhere Semester; Sekundarstufe 1, 2; M. A. Anglistik / Amerikanistik, Hauptstudium 2 SWS, Fr 9-11, GW 2, A 4160	L. Reynolds-Tippe (LB)
VAK 10-6653/1	K	Reading, speaking and writing skills H/2 Small group no. 1 anerkannt für Fremdsprachenerwerb; mittlere und höhere Semester; Sekundarstufe 1, 2; M. A. Anglistik / Amerikanistik, Hauptstudium 1 SWS, Fr 11-12, GW 2, A 4160	L. Reynolds-Tippe (LB)
VAK 10-6653/2	K	Reading, speaking and writing skills H/2 Small group no. 2 anerkannt für Fremdsprachenerwerb; mittlere und höhere Semester; Sekundarstufe 1, 2; M. A. Anglistik / Amerikanistik, Hauptstudium 1 SWS, Fr 12-13, GW 2, A 4160	L. Reynolds-Tippe (LB)
VAK 10-6654	K	Writing English H anerkannt für Fremdsprachenerwerb; mittlere und höhere Semester; Sekundarstufe 1, 2; M. A. Anglistik / Amerikanistik, Hauptstudium 2 SWS, Mi 13-15, GW 2, A 4250	N. Schrauf (LB)
VAK 10-6655	K	Syntactic structures H anerkannt für Fremdsprachenerwerb; mittlere und höhere Semester; Sekundarstufe 1, 2; M. A. Anglistik / Amerikanistik, Hauptstudium 2 SWS, Mo 13-15, GW 2, A 4160	E. Klein (LB)
VAK 10-6656	K	Language Advice Workshop: Anleitung und Hilfe für das Selbststudium im Spracherwerb anerkannt für Fremdsprachenerwerb; mittlere und höhere Semester; Sekundarstufe 1, 2; M. A. Anglistik / Amerikanistik, Hauptstudium 2 SWS, Mi 13-15, GW 2, A 4220 Büro	I. Watson
VAK 10-6657	K	Practical Translation H1: German-English, English-German anerkannt für Fremdsprachenerwerb; mittlere und höhere Semester; Sekundarstufe 1, 2; M. A. Anglistik / Amerikanistik, Hauptstudium 2 SWS, Mo 10-12, GW 2, A 4160	I. Watson

- VAK 10-6658 K Englische Intensive Course-H anerkannt für Fremdspracherwerb; mittlere und höhere Semester; Sekundarstufe 1, 2; M. A. Anglistik / Amerikanistik, Hauptstudium 2 SWS, Blockseminar, Feb./März 92, E. Shipley (LB)
- VAK 10-1401 K Latein für fremdsprachliche Studiengänge anerkannt für 4 SWS, Mi 16-20, MZH 6320 B. Wollenweber (LB)

*Sprachfit in den Urlaub
mit blitz-Superlearning®*

Sonderpreis

4 Kassetten mit Lehrbuch

nur DM **49,80**

Italienisch
Französisch
Englisch
Spanisch

Wir bestellen portofrei „**Sprachfit in den Urlaub**“

- Englisch Italienisch
 Französisch Spanisch
 und kostenlos weitere INFOS

Ich/Wir wünschen folgende Zahlungsweise:

- Scheck (beiliegend) portofrei (abzögl. 3% Vorkonto)
 Bargeldlos und portofrei per Abbuchung von meinem/unserem

Konto-Nr. BLZ Bank/Sparkasse (Name angeben)

Datum Unterschrift

General-Verlagsauslieferung und Bestellannahme:

Context-Verlag
Deutscher Hochschulverlag

Brühlstraße 9, W-6053 Obertshausen 1,
Telefon (0 61 04) 48 41, Telefax (0 61 04) 48 43

Lehramtsstudiengang Französisch und Magisterstudiengang Romanistik

Eingangsphase Lehrerbildung

10-7000	K	Einführung in die französische Literaturwissenschaft. Die Geschichte der Novelle LA, MA, G, 4 SWS, Di 10–12, Di 15–17 GW 2, B 2880	M. Waltz H. Hemje-Oltmanns (PL) Tutorien
---------	---	---------------------------------------------------------------------------------------------------------------------------------------------	---------------------------------------------------

Eine Einführungsveranstaltung für alle Romanistikstudentinnen findet statt am 15. Oktober 1991 um 17 Uhr in GW 2, Raum B 1410

Grundkurse für alle Fächer im Studiengang Romanistik

10-8000	K	Einführung in die allgemeine Romanistik 4 SWS, Di 15–19, GW 2, B 2900	F. Pouradier Duteil R. Sawala (PL) Tutorium
10-8001	K	Introduzione alla letteratura italiana 2 SWS, n. V.	V. Orlando (LB)

Lehramt Französisch und Magister Romanistik

10-7001	K	Einführung in die französische Sozialgeschichte LA, MA, 2 SWS, Mi 17–19, GW 2, A 2270	K. Schüle
---------	---	------------------------------------------------------------------------------------------	-----------

Allgemeine Romanistik

Grundstudium

10-8000	K	Einführung in die allgemeine Romanistik 4 SWS, Di 15–19, GW 2, B 2900	F. Pouradier Duteil R. Sawala (PL) Tutorium
---------	---	--------------------------------------------------------------------------	---------------------------------------------------

Hauptstudium

10-3004	KO	Sprachwissenschaftliches Kolloquium: Denken und Sprache 2 SWS, Mi 17–19, GW 2, A 2210	J. Bechert H. Kreye J. M. Navarro E. Schoenke F. Pouradier Duteil K. H. Wagner E. Klein (LB) J. Liedtke (LB)
10-1007	K	Philosophische Ästhetik und Kunsttheorie in der Moderne (seit Nietzsche). Grundpositionen und Kritik 2 SWS, Di 15–17, GW 2, A 2370	Th. Metscher

Französisch

Lehramt (LA) und Magisterstudiengang (MA)

Projekt (2. Semester):

Intellektuelle und Gesellschaft in Frankreich (1939–1968)

10-7002	AV	Vom Existentialismus zum Nouveau Roman II LA: M, H; MA: H, 2 SWS, Di 15–17, GW 2, A 2210	M. Waltz
---------	----	---------------------------------------------------------------------------------------------	----------

10-7003	AV	Vorbereitung einer Unterrichtseinheit in der Sekundarstufe 2; LA: M, H 2 SWS, Di 13–15, MZH, 6430	G. Demberger (PL) M. Waltz
10-7004	AV	Wirtschaft, Politik und Gesellschaft in Frankreich von der Volksfront bis Mai 1968 – II (zugleich Vorbereitung einer Sekundarstufe 2) LA: M, H, MA: H 2 SWS, Do 8.30–10.00, GW 2, A 2370	P. Hinrichs (PL) M. Waltz
10-7005	Av	Lecture de femmes de 1945 à 1968 LA: M, H; MA: G, H 2 SWS, Fr 10–12, GW 2, A 2270	E. Heydemann
10-7014		Didaktik des Französisch-Unterrichts 2 SWS, Mo 17–19, GW 2, A 4250	H. Kats (LB)
10-7006	AV	Vichy et la Collaboration LA: M, H; MA: H 2 SWS, Do 10–12, GW 2, A 3540	H. Bories-Sawala
10-7007	AV	Marguerite Duras im Kontext gesellschaftspolitischer Ereignisse und Entwicklungen. Texte, Filme, Interviews LA: M, H; MA: H 2 SWS, Mo 15–17, MZH, 6430	M. Dahn (LB)

Sprachwissenschaft

10-7008	S	Wortschatz und Wortbildung im Französischen LA: A, M; MA: G 2 SWS, Di 13–15, GW 2, A 2370	F. Pouradier Duteil
10-7009	S	Français parlé: Les politiciens en campagne électorale. Stratégies discursives LA: M, H; MA: H 2 SWS, Do 15–17, GW 2, A B 3230	F. Pouradier Duteil
10-7010	S	Grammaire contrastive allemand-français. La syntaxe de l'infinitif LA: M, H; MA: H 2 SWS, Do 17–19, GW 2, B 3230	F. Pouradier Duteil

Literaturwissenschaft

10-7000	K	Einführung in die französische Literaturwissenschaft. Die Geschichte der Novelle LA: EL; MA: G 4 SWS, Di 10–12 + Di 15–17, GW 2, B 2880	M. Waltz H. Hemje-Oltmanns (PL)
10-7011	K	Zur Geschichte der Liebeskulturen. Die höfische Liebe in Frankreich und der Platonismus LA: M, H; MA: G, H 2 SWS, Mi 15–17, GW 2, B 3200	M. Waltz
10-7012	K	Atelier d'improvisation théâtrale LA: M, H; MA: H 4 SWS, Mo 8–12, GW 2, A 2270	B. Ginsbourger (LB) I. Hawken (LB)

Fachdidaktik

- 10-7014 Didaktik des Französisch-Unterrichts H. Kats (LB)
2 SWS, Mo 17–19, GW 2, A 4250

Sozialgeschichte

- 10-7001 K Einführung in die französische Sozialgeschichte K. Schüle
LA: A, MA: G
2 SWS, Mi 17–19, GW 2, A 2270
- 10-7013 K Der sozio-kulturelle Wandel der französischen Gesellschaft K. Schüle
im 20. Jahrhundert.
Der Verlust „produktiver“ Tätigkeiten und das Verschwinden
der Öffentlichkeit
LA: A, M; MA: G, H
2 SWS; Do 17–19, GW 2, A 2270
- 10-8002 S Développer pour libérer – l'homme et la femme H. Ulferts (LB)
(Analyse von Gesellschaftssystemen ausgewählter
Länder in Afrika im Hinblick auf die Befreiung der Frau
(auf Französisch)
LA: M, H; MA: H
2 SWS, Mi 13–15, GW 2, B 3030

Voranmeldung für alle Romanistik- bzw. Französischstudenten:

Um die ordnungsgemäße Organisation der Sprachkurse zu ermöglichen, wird eine obligatorische Voranmeldung der Studenten durchgeführt. Das Meldeformular wird den immatrikulierten Studenten bis Ende September zugeschickt. Alle ausgefüllten Formulare (auch für ältere Semester) müssen bis spätestens dem 8. Oktober 1991 vorliegen. Wer keins bekommen hat wendet sich bitte an:
Frau Wiekling, GW 2, Zimmer B 2410, Tel. 218-2072.

Spracherwerb Französisch

- Test d'orientation obligatoire R. Watkinson
Einmalige in der 1. Semesterwoche
Zeit 14.10.1991 von 14 bis 17 Uhr
Raum: GW 1, A 0080

Französisch als zweite romanische Sprache und Förderstufe:

- 10-7035 Französisch 1 N. Hoffmann (LB)
2 SWS
- 10-7015 Französisch 2 R. Watkinson
2 SWS, Do 8–10, GW 2, A 4250
- 10-7034 Französisch als 2. romanische Sprache: Vorbereitung auf V. Gola (LB)
Test 1 (Teil B)
2 SWS, Fr 10–12, GW 2, A 2370

Französisch als erste romanische Sprache:**Niveau 1 (1^{er} et 2^e semestre)**

- 10-7017 Expression écrite R. Watkinson
2 SWS, Di 8–10, GW 2, A 2210

10-7018	Grammaire 2 SWS, Do 10–12, GW 2, A 4130 Sprachlabor	R. Watkinson
10-7019	Expression orale, Groupe A 1 SWS, Do 12–13, GW 2, A 3570	R. Watkinson
10-7016	Cours intensif 2 SWS, Aushang beachten	E. Heydemann
Niveau 2 (3^e et 4^e semestre)		
10-7019	Expression orale, Groupe B 1 SWS, Fr 12–13, GW 2, A 4250	R. Watkinson
10-7021	Introduction à la lecture et à l'explication de texte 2 SWS, Fr 10–12, GW 2, A 4250	R. Watkinson
10-7022	Audition, compréhension 2 SWS; Fr 8–10, GW 2, A 4250	R. Watkinson
10-7024	Grammaire 2 SWS, Di 10–12, GW 2, A 4160 Sprachlabor	R. Watkinson
10-7029	Cours thématique, Blockveranstaltung 8.–9. Februar 1 SWS, siehe Aushang	E. Heydemann
Niveau 3 (5^e et 6^e semestre)		
10-7025	Cours thématique 2 SWS, Di 17–19, GW 2, B 3230	C. Reby
10-7020	Expression orale 2 SWS, Fr 8–10, GW 2, A 2270	E. Heydemann
10-7023	Cours intensif 3 SWS, Blockveranstaltung 10. 2. bis 20. 2. 92 – Aushang beachten!	C. Reby
Niveau 4 (7^e et 8^e semestre)		
10-7026	Compréhension orale (Préparation au test 2) 2 SWS, Di 15–17, GW 2, A 4110	C. Reby
10-7027	Compréhension écrite (Préparation au test 2) 2 SWS, Di 13–15, GW 2, B 3230	C. Reby
10-7028	Rédaction (Préparation au test 2) 2 SWS, Mo 17–19, GW 2, A 4250	E. Heydemann
Tous Niveaux		
10-7012	Atelier d'improvisation théâtrale 4 SWS, Mo 8–12, GW 2, A 2270	B. Ginsbourger (LB) I. Hawken (LB)

Economie Française et Français Economique

- | | | |
|---------|---------------------------------------------------------------------------------------------------------------------------------------------------------------|-------|
| 10-7030 | Fachsprache Wirtschaftsfranzösisch
(für alle Semester mit Französischkenntnissen)
4 SWS, n. V. | N. N. |
| 10-7031 | L'économie française et l'integration européenne
(pour tous étudiants ayant un bon niveau en français)
Blockveranstaltungen. Aushang beachten!
4 SWS | N. N. |

Latein

- | | | |
|---------|--------------------------------------------------------------------------|---------------------|
| 10-1401 | K Latein für fremdsprachliche Studiengänge
4 SWS, Mi 16–20, MZH, 6320 | B. Wollenweber (LB) |
|---------|--------------------------------------------------------------------------|---------------------|

Italienisch**Literaturwissenschaft****Grundstudium**

- | | | |
|---------|--------------------------------------------------------------|--------------------|
| 10-8001 | K Introduzione alla letteratura italiana
2 SWS, n. V. | V. Orlando (LB) |
| 10-8003 | K Introduzione all'opera di Cesare Pavese
2 SWS, Do 18–20 | G. Cinquoncie (LB) |

Sozialgeschichte**Grundstudium**

- | | | |
|---------|--------------------------------------------------------------------------------------------------|------------------|
| 10-8004 | K Geschichte Italiens im 19. Jahrhundert
(2. Teil)
2 SWS, Do 10–12, S. u. U: B.; Studio II | E. Dickmann (LB) |
|---------|--------------------------------------------------------------------------------------------------|------------------|

Spracherwerb

- | | | |
|---------|--------------------------------------------------------------------------------------------------------------------------------------------------------------------------------------|--------------------|
| 10-8005 | Diagnosetest Italienisch
(Pflicht für alle neuen StudentInnen. Einmalige
Veranstaltung am Freitag, d. 18. Oktober 1991,
16.15 Uhr in GW II, Aushang beachten!) GW 2, A 2370 | G. Cinquoncie (LB) |
| 10-8006 | K Italienisch für AnfängerInnen
(nur für Romanisten)
2 SWS, Fr 16–18, GW 2, A 2370 | G. Cinquoncie (LB) |
| 10-8007 | K Italienisch für Fortgeschrittene
2 SWS, Fr 18–20, GW 2, A 2370 | G. Cinquoncie (LB) |
| 10-8008 | K Conversazione (per avanzati)
2 SWS, Do 16–18 | G. Cinquoncie (LB) |
| 10-8009 | K Intensivkurs Italienisch
(mit Vorkenntnissen, nur für Romanisten)
2 SWS, täglich 9–13 Uhr
10. 2. bis 15. 2. 92 | N. N. (LB) |

Katalanisch**Sprachwissenschaft****Grundstudium**

10-8010	K	Gesprächsanalysen Deutsch-Katalanisch 2 SWS, Mi 10–12, MZH, 6200	R. M. Segú (LB)
---------	---	---------------------------------------------------------------------	-----------------

Spracherwerb

10-8011	K	Katalanisch für AnfängerInnen 2 SWS, Di 10–12	R. M. Segú (LB)
10-8012	K	Intensivkurs Katalanisch für Fortgeschrittene 2 SWS, 1. bis 14. 10. 91, Mo bis Fr 13–16, GW 2, A 4250	R. M. Segú (LB)
10-8013	K	Katalanisch für Fortgeschrittene 2 SWS, Di 13–15	R. M. Segú (LB)

Rumänisch

10-8014	K	Rumänische Sprache und Kultur 2 SWS, Mo 15–17, MZH, 2490	V. Roman (LB)
---------	---	-------------------------------------------------------------	---------------

Spanisch

Bisher nur Magisterstudiengang. Einrichtung eines Studiengangs Lehramt Spanisch beantragt.

Sprachwissenschaft**Grundstudium**

10-3002	K	Kontrastive Lexikologie (Spanisch-Deutsch), Deutsch-Spanisch) 2 SWS, Mi 13–15, GW 2, B 3230	J. M. Navarro
---------	---	---------------------------------------------------------------------------------------------------	---------------

Hauptstudium

10-8015	K	Auslegung der Golfkrieg-Terminologie anhand der spanischen Pressekommentare Im Projekt: Sprache und Politik 1 SWS, 14tägig, Do 12–14, GW 2, A 2370	J. M. Navarro
10-8016	K	Sociolectos y registros en los personajes de „Galíndez“ de M. Vázquez Montalbán 1, 5 SWS, 14tägig, Do 11–14, GW 2, A 2370	J. M. Navarro
10-8017	K	La lengua de los Cronistas de la Conquista de Venezuela: (I) Pedro de Aguado 2 SWS, Mi 15–17, GW 2, B 3230	J. M. Navarro

Literaturwissenschaft**Grundstudium**

10-8018	K	Literatur und Gesellschaft in Spanien im Mittelalter 2 SWS, Mo 15–17, GW 2, B 3230	M. Franzbach
10-8019	K	Die Celestina (1499) 1 SWS, Mi 17–18, MZH, 6200	M. Franzbach
10-8020	K	Literatur und Geschichte Guatemalas: M. A. Asturias 2 SWS, Mi 15–17, MZH, 6200	M. Franzbach
10-8037	K	Escritura feminina 2 SWS, Mo 19–21, GW 2, B 3230	C. Sanders-Terhorst (LB)
10-8038	K	Neruda 2 SWS, Fr 11–13	N. Vega (LB)
10-8021	K	Montserrat Roig, La hora violeta 2 SWS, Mo 17–19, GW 2, B 3230	Chr. Sanders- Terhorst (LB)
10-8022	K	El teatro de García Lorca 2 SWS, Di 17–19, GW 2, A 2270	D. Schübler (LB)
10-8023	K	Cuentos de escritores latinoamericanos siglo XX 2 SWS, Mi 19–21, GW 2, A 2210	D. Schübler (LB)

Sozialgeschichte**Grundstudium**

10-8024	K	Strategien des spanischen und portugiesischen Kolonialismus und Widerstandsformen Im Projekt: Kolonialgeschichte – Kolonialismus 2 SWS, Mo 10–12, GW 2, B 3230	M. Franzbach
10-8025	K	Kultur und Politik im Franquismus 2 SWS, Do 18–20, GW 2, B 1630	St. Wehr (LB)
11-407	K	Aktuelle Probleme der politischen Landeskunde und Sozialgeschichte Südamerikas und Guatemalas (mit Vorbereitung auf Auslandspraktika für Drittweit- studentInnen) 2 SWS, Mi 13–15, s. FB 11	A. Koechert (LB)

Spracherwerb Spanisch

10-8026		Diagnostetest für alle neuen StudentInnen. Einmalige Veranstaltung 1. Semesterwoche (s. Aushang)	J. Rubio
---------	--	---------------------------------------------------------------------------------------------------------------	----------

Spanisch als 2. romanische Sprache und für Anfänger

10-8027	K	Intensivkurs für Anfänger/Innen (nur Romanisten) 2 SWS, täglich 9–13 1. bis 11. 10. 91, GW 2, A 4250	Th. Steffen (LB)
10-8026	K	Spanisch für AnfängerInnen (nur Romanisten) 4 SWS, n. V.	Th. Steffen (LB)
10-8029	K	Spanisch I (AnfängerInnen Kurs) 4 SWS, Mi 13–15, Do 15–17 GW 2, B 3200/B 2750	J. Rubio

Spanisch als 1. romanische Sprache

10-8030	K	Intensivkurs – Nivel I (nur Romanisten) 2 SWS, Mo bis Fr 14–17 1. bis 11. 10. 91	J. Rubio
10-8032	K	Conversación: Nivel medio 2 SWS, Do 15–17, GW 2, B 3200	A. Mittmann (LB)
10-8033	K	Vocabulario hispanoamericano – Nivel II (Mittelstufe) 2 SWS, Mi 15–17	A. Meyer (LB)
10-8031	K	Spanisch für Fortgeschrittene (Niveau II) (Vorbereitung Test I) 2 SWS, n. V.	Th. Steffen (LB)
10-8034	K	Conversación y discusión: prensa actual (Nivel II) 2 SWS, Fr 13–15, GW 2, A 2210	J. Rubio
10-8035	K	Curso de traducción (Nivel III) 2 SWS, Mo 13–15, GW 2, B 3230	J. Rubio
10-8036	K	Literatura española actual Lectura y discusión, dt.-span. (Nivel III) 2 SWS, Di 13–15	J. Rubio

Lehramtsstudiengang Deutsch als Fremdsprache und Studienelement: Bilinguale und multikulturelle Erziehung im Magisterstudium

Einzelveranstaltungen

10-9000	S	Einführung in das Studium des Deutschen als Fremdsprache anerkannt für SW, Anfänger, alle Schulstufen, 2 SWS, Mi 13–15, GW 2, A 2210	Menk Tutorium
10-9001	S	Alltag in der Türkei und Alltag in der Migration anerkannt für EGW-DaF, -MW, alle Semesterstufen, alle Schulstufen, 2 SWS, Mi 10–12, MZH, 7260	Liebe-Harkort
10-9002	AV	Schulanfang und Migration (Projekt: Rechtschreibung und Schreibentwicklung in der Grundschule) anerkannt für D/DaF, T, MW, mittlere und fortgeschrittene Semesterstufen, P 2 SWS, Do 10–12, GW 2, B 3230	Liebe-Harkort
10-9003	AV	Widerspiegelung der sozialen Strukturen in den türkischen Video-Filmen (fortgeschritt.Türkisch- Kenntnisse erforderlich) anerkannt D/DaF, MW, fortgeschrittene und mittlere Semesterstufen, alle Schulstufen, 2 SWS, Mo 15–17, GW 2, A 4021	Başar
10-9004	AV	Zeitgenöss. Schriftstellerinnen aus der Türkei und ihre Werke (gute Türkisch-Kenntnisse erforderlich) anerkannt D/DaF, LW, fortgeschrittene Semesterstufe, alle Schulstufen, 2 SWS (Block im Februar 1992)	Başar
10-9005	S	Ausgewählte Fragen der Grammatik und Probleme des Sprachunterrichts (Fortsetzung vom SS 91, Neuaufnahmen möglich) anerkannt SW, alle Semesterstufen, alle Schulstufen, 2 SWS, Di 13–15, GW 2, A 3540	Dahle Fritsche (PL)
10-9006	S	Berliner Migrationsentwicklungen im ostdeutschen Umfeld anerkannt EGW/DaF, MW, alle Semesterstufen, alle Schulstufen, 2 SWS, Wochenendblock, intensiv im Februar 92	Kleff (LB)
10-9007	S	Migration, Kriminalität und Knast anerkannt für EGW/DaF, alle Semesterstufen, alle Schulstufen, 2 SWS, Wochenendblock	Gür (LB)

Projekt: Zweisprachige und interkulturelle Erziehung an Bremer Schulen**(1. Projektsem.)**

10-9008	PP	Theorie und Praxis des Deutsch-als-Fremdsprache-Unterrichts 4 SWS, Di 13–15, MZH, 1380, anerkannt für D/DaF, SW, mittlere und höhere Semester, alle Schulstufen, 4 SWS, Di 13–17	Menk Bischoff (PL) Both (PL) Fitschen-Precht (PL)
10-9009	K	Türkisch IV, Gruppe 1, anerkannt für D/DaF, SW, mittlere Semesterstufe, alle Schulstufen, 4 SWS, Mo 8–10, Mi 13–15, GW 2, A 2090	Başar
10-9010	K	Türkisch IV, Gruppe 2, anerkannt für D/DaF, SW, mittlere Semesterstufe, alle Schulstufen, 4 SWS, Mo 13–15, Mi 15–17, GW 2, A 2090	Başar
10-9011	K	Türkisch IV, Gruppe 3, anerkannt für D/DaF, SW, mittlere Schulstufen, 4 SWS, Mo 17–19, GW 2, A 2370, Mi 17–19, GW 2, A 2090	Zerdali (LB)
10-9012	AV	Wörter im Vergleich: Der semantische Kontrast und Sprachunterricht anerkannt für D/DaF, SW, mittlere und fortgeschritt. Semester, alle Schulstufen 2 SWS, Do 13–15, GW 2, A 2150	Liebe-Harkort
10-9013	AV	Eingewanderte und deutsche Frauen: ethno-psychoanalyt. Deutungsansätze anerkannt für EGW, EGW-DaF, alle Semesterstufen, alle Schulstufen, 2 SWS, Mo 8–12 (14tägig, Beginn: 21. 10. 91) GW 2, A 2210	Mansfeld (LB)
10-9014	AV	Beispiele zweisprachiger und interkultureller Erziehung anerkannt für D/DaF, EGW, mittlere und höhere Semesterstufe, alle Schulstufen, 2 SWS, Mo 15–17, MZH, 1380	Menk

Studienelement: multilinguale und interkulturelle Erziehung

10-9015	S	Zur Lebenssituation gemischtnationaler Paare in Deutschland, unter besonderer Berücksichtigung interkultureller Lernprozesse anerkannt für EGW/DaF, W, alle Semesterstufen, alle Schulstufen, 2 SWS, Mi 14–16	Hecht-Minshawi (LB)
---------	---	------------------------------------------------------------------------------------------------------------------------------------------------------------------------------------------------------------------------------	---------------------

10-6403	S	Nation, Nationalismus und Fremdenangst anerkannt für E, EGW/DaF, Magister und Lehramt, alle Semestertufen, alle Schulstufen, 2 SWS, Do 13–15, GW 2, B 2750	Knauf (LB)
10-9017	S	Muttersprache – Fremdsprache – Zweitsprache: Sprachenpolitik und Spracherwerb anerkannt für D/DaF, SW, alle Semesterstufen, alle Schulstufen, 2 SWS, Mi 8–10, MZH, 7260	Liebe-Harkort
10-9014	S	Beispiele zweisprachiger und interkulturelle Erziehung anerkannt für D/DaF, EGW, mittlere und höhere Semesterstufen, alle Schulstufen, 2 SWS, Mo 15–17, MZH, 1380	Menk
10-9019	S	Migrantinnen-Biographien anerkannt für EGW/DaF, Med., alle Semesterstufen, alle Schulstufen, 2 SWS, Wochenendblock-Veranst.	Mihçiyazgan (LB)

Sprachkurse

10-9020	K	Türkisch I, Gruppe 1, anerkannt für D/DaF, SW, Anfänger, alle Schulstufen, 4 SWS, Mo 10–12, Di 13–15, GW 2, A 2090	Başar, Tutorium
10-9021	K	Türkisch I, Gruppe 2, anerkannt für D/DaF, SW, Anfänger, alle Schulstufen, 4 SWS, Mo 17–19, Di 15–17, GW 2, A 2090	Abdülhayağlı (LB)
10-9022	K	Türkisch I, Gruppe 3, anerkannt für D/DaF, SW, Anfänger, alle Schulstufen, 4 SWS, Mo 15–17, Di 17–19, GW 2, A 2090	Abdülhayağlı (LB)
10-9009	K	Türkisch IV, Gruppe 1, anerkannt für D/DaF, SW, mittlere Semesterstufe, alle Schulstufen, 4 SWS, Mo 8–10, Mi 13–15, GW 2, A 2090	Başar, Tutorium
10-9010	K	Türkisch IV, Gruppe 2, anerkannt für D/DaF, SW, mittlere Semesterstufe, alle Schulstufen, 4 SWS, Mo 13–15, Mi 15–17, GW 2, A 2090	Başar
10-9011	K	Türkisch IV, Gruppe 3, anerkannt für D/DaF, SW, mittlere Semesterstufe, alle Schulstufen, 4 SWS, Mo 17–19, GW 2, A 2370, , Mi 17–19, GW 2, A 2090	Zerdali (LB)
10-9023	K	Türkisch V, Gruppe 1, anerkannt für D/DaF, SW, mittlere Semesterstufe, alle Schulstufen, 2 SWS, Intensivkurs im Februar 92	Zerdali (LB)

10-9024	K	Türkisch V, Gruppe 2, anerkannt für D/DaF, SW, mittlere Semesterstufe, alle Schulstufen, 2 SWS, Intensivkurs im Februar 92	Zerdali (LB)
10-9025	K	Türkisch V, Gruppe 3, anerkannt für D/DaF, SW, mittlere Semesterstufe, alle Schulstufen, 2 SWS, Intensivkurs im Februar 92	Başar
10-9026	K	Konversation im Alltag in der türkischen Sprache anerkannt D/DaF, SW, fortgeschrittene Semesterstufe, alle Schulstufen, 2 SWS, Do 15–17, MZH, 2490	Abdülhayoğlu (LB)
10-9027	K	Übersetzungen aus dem Türkischen anerkannt für D/DaF, SW, fortgeschrittene Semesterstufe, alle Schulstufen, 2 SWS, Mi 17–19, GW 2, A 4290 Büro	Başar
10-9028	K	Zweisprachigkeitstraining und Übersetzung für türkische Studentinnen und Studierende, Stufe 1, anerkannt für DaF, SW, alle Semesterstufen, alle Schulstufen, 2 SWS, Fr 8–12 (14tägig, Beginn am 25. Okt. 1991), MZH, 2490	Ermiş (LB)
10-9029	K	Zweisprachigkeitstraining und Übersetzung für türkische Studentinnen und Studierende, Stufe 2, anerkannt für DaF, SW, alle Semesterstufen, alle Schulstufen, 2 SWS, Do 15–19 (14tägig, Beginn am 24. Okt. 1991)	Ermiş (LB)

Kurden

10-9030	S	Neuere Geschichte des kurdischen Siedlungsraumes anerkannt für EGW/DaF, alle Semesterstufen, alle Schulstufen, 2 SWS, Blockveranstaltung	Ibrahim (LB)
10-9032	S	Kurmanci – Standardsprache der Kurden? anerkannt für D/DaF, SW, alle Semesterstufen, alle Schulstufen, 2 SWS, nach Vereinbarung	Hajo (LB)
10-9033	S	Einführung in die kurdische Sprache anerkannt für D/DaF, SW, alle Semesterstufen, alle Schulstufen, 2 SWS, nach Vereinbarung	Hajo (LB)
10-9034	S	Kurdische Volksliteratur anerkannt für D/DaF, SW, alle Semesterstufen, alle Schulstufen, 2 SWS, Blockveranstaltung	Erdem (LB)

Lehramtsstudiengang Kunstpädagogik**Nebenfach Kunstgeschichte****Teilnahmepflicht**

für alle, die einen Praxiskurs
belegen wollen

Vorstellung des Praxiskurses und
Eintragung in die Teilnehmerlisten

15. 10. 1991 – 15 Uhr, Raum B 3800, GW 2

Eingangsphase Lehrerbildung

10-1100	EL	Einführung in das Lehramtsstudium Kunstpädagogik/ Visuelle Kommunikation, EL, Block B, geeignet für Anfänger, alle Schulstufen, 4 SWS, Di 10-12, 13-15, GW 2, B 3850	H. Buddemeier M. Duderstadt (LB) Frau U. Amtrup (PL) Tutorien
Projekt: Aktionskunst (1. Projektsemester)			
10-1101	PP/ EX	Aktionskunst anerkannt für Lehramt (Lernfeld 1), alle Semesterstufen, Schulstufen S1 und S2, 2 SWS (mit Exkursion)	H. Buddemeier
10-1102	AV	Elementare Ausdrucksmittel anerkannt für Lehramt (Lernfeld 1), alle Semesterstufen, alle Schulstufen, 2 SWS, Mi 11-13, GW 2, B 3790	M. Duderstadt (LB)
10-1103	K	Straßenaktionen (Figurenprozession) anerkannt für Lehramt (Lernfeld 1) fpA, alle Schulstufen, alle Semesterstufen, 4 SWS, Blocksem.	Gil Staug (LB)
10-1104	AV	Aktionskunst am Beispiel von Joseph Beuys Absichten, Wirkungen, theoretische Grundlagen anerkannt für Lehramt (Lernfeld 1), alle Semesterstufen, Schulstufen S1 und S2, 4 SWS, Mo 10-14, GW 2, B 3850	H. Buddemeier K. Flau (LB)
10-1105	K	Aktionstheater Unsichtbares Theater anerkannt für Lehramt (Lernfeld 1), alle Semesterstufen, alle Schulstufen, 3 SWS, Blockseminar	A. Schulze (LB)
10-1106	AV	Freie figurative Malerei anerkannt für Lehramt (Lernfeld 1) fpA, alle Semesterstufen, alle Schulstufen, 4 SWS, Mo 9-13, GW 2, B 3800	W. Rupprecht (LB)
10-1107	K	Aktionskunst – Beispiel Otto Mühl Gesellschaftliche Hintergründe und Einbindung, Biographisches anerkannt für Lehramt (Lernfeld 1), alle Semesterstufen, Schulstufen, Mi, 4 SWS	Andrea Siamis (LB)
10-1108	S	Performance Beispiele, Einübung, Reflexion anerkannt für Lehramt (Lernfeld 1 und 2) fpA, mittlere und höhere Semesterstufen, Schulstufen S1 und S2, Di od. Do 13-16, GW 2, B 3900, , 3 SWS	K. Matthies (LB)

10-1109	K	AV-Medien-Einführung anerkannt Lehramt (Lernfeld 2), fpA; alle Semesterstufen, alle Schulstufen; 2 SWS, Fr 8–10, GW 2, A 4021	H. Steinforth
10-1161	K	Postmodern Dance 2 SWS, n. V.	Susanne Schlicher (LB)
Projekt:		Europa im 16. und 17. Jahrhundert. Die Zeit des Manierismus und des Barock (2. Projektsemester)	
10-1110	PP	Krisenerscheinungen in Europa anerkannt für Lehramt (Lernfeld 1), Ma; GE, DE alle Semesterstufen, Schulstufen S1 und S2; 2 SWS, Di 15–17, GW 2, B 3850	G. Duwe L. Roth
10-1111	V	Die Malerei des Barock in Italien und im nördlichen Europa anerkannt für Lehramt (Lernfeld 1), Ma; alle Semesterstufen, Schulstufen S1 und S2; 2 SWS, Do 8–10, Kl. Hörsaal	G. Duwe
10-1112	S	Planung einer UE – didaktische und methodische Unterrichtsprobleme anerkannt für Lehramt (Lernfeld 1), mittlere und höhere Semesterstufen, Schulstufen S1 und S2; 2 SWS, Do 8–10, GW 2, B 3790	G. Duwe
10-1113	AV	Durchführung einer UE – didaktische Analysen und methodische Einzelaspekte anerkannt für Lehramt (Lernfeld 1), mittlere und höhere Semester, Schulstufen S1 und S2; 4 SWS, n. V.	G. Duwe
10-1114	S	Der Traum aller Träume – Der pädagogische Gehalt von Utopien – (auch als Einzelveranstaltung belegbar) EGW, alle Semesterstufen, Schulstufen S1 und S2; 2 SWS, Do 13–15, GW 2, B 3900	L. Roth
10-1115	S	Ein Historischer Überblick anerkannt für Geschichte, Schulstufen S1 und S2, 2 SWS	I. Geiss
10-1216	S	Stilepochen der Musik: Barockzeit und Vorklassik anerkannt für Ma, Musikdidaktik, fWA, mittlere und höhere Semesterstufen; 2 SWS, Do 15–17, GW 2, A 4490 Als Studienangebot für ältere Erwachsene geeignet	W. Breckhoff

Einzelveranstaltungen (Theorie und Geschichte)

10-1116	AV	Positionen feministischer Kunst in den 70er Jahren anerkannt für Lehramt (Lernfeld 1 und 2), Ma; alle Semesterstufen, Schulstufen S1 und S2; 2 SWS, Fr 13–17, 14tägig, GW 2, B 3850	Frau B. Uppenkamp
---------	----	----------------------------------------------------------------------------------------------------------------------------------------------------------------------------------------------	-------------------

10-1117	K	Übung vor Originalen der Bremer Kunsthalle anerkannt für Lehramt (Lernfeld 1), Ma; alle Semesterstufen, alle Schulstufen; 2 SWS, Fr 10–12, Kunsthalle Bremen	W. Attenstädt (LB)
10-1118	K	Formen zeitgenössischer Kunst (mit Übungen vor Originalen in Bremer Museen und Galerien) anerkannt für Lehramt (Lernfeld 1), Ma; alle Semesterstufen, alle Schulstufen; 2 SWS, Di 15–17, GW 2, B 3790	H. Brandt (LB)
10-1119	K	Übung vor Originalen der Bremer Kunsthalle: Das Stilleben anerkannt für Lehramt (Lernfeld 1), Ma; alle Semesterstufen, alle Schulstufen; 2 SWS, Fr 10–12, Bremer Kunsthalle	Corinna Höper (LB)
10-1120	EX/ AV	Präsentation und Deutung von Avantgarde-Kunst (mit Exkursionen) anerkannt für Lehramt (Lernfeld 1), Ma; höhere Semester- stufen, Schulstufen S1 und S2; 3 SWS, Fr 10–13, GW 2, B 3850	G. Boulboulé
10-1121	AV	„ . . . ein Aufschrei der Hand des Malers . . . “ – Die Künstlergruppe Cobra (1949–1951) anerkannt für Lehramt (Lernfeld 1), Ma; mittlere und höhere Semesterstufen, Schulstufen S1 und S2; 2 SWS, Do 10–12, GW 2, B 3850	G. Boulboulé M. Zeiss (PL) Frau Einhaus (PL)
10-1122	AV	Mimesis und Abstraktion Theoretische Auseinandersetzung mit der Bild-Abbild- Problematik anerkannt für Lehramt (Lernfeld 1 und 2), alle Semester- stufen, alle Schulstufen; 2 SWS, Di 10–12, GW 2, B 3790	H.-W. Nutbohm D. Rogge (PL)
10-1123	K	Symbole des Weiblichen im kulturellen Zusammenhang anerkannt für Lehramt (Lernfeld 1), Ma; mittlere und höhere Semesterstufen, Schulstufen S1 und S2; 2 SWS, Di 16–18, GW 2, B 3900	Ruth Hampe (LB)
10-1124	S	Mediengeschichte: Geschicht und Theorie des Dokumentarfilms, II anerkannt für Lehramt (Lernfeld 2), Ma; mittlere und höhere Semester, alle Schulstufen; SWS, Mi 13–16, GW 2, B 2900	I. Schenk
11-168	S	Kunst und kulturpsychologische Projektarbeit mit behinderten und kranken Menschen anerkannt für Lehramt (Lernfeld 1), Ma; mittlere und höhere Semesterstufen, Schulstufen S1 und S2; 2 SWS, n. V., s. FB 11	Ruth Hampe (LB)
10-1141	K	Praktische Übungen zur Kunst von Jean Dubuffet anerkannt für Lehramt (Lernfeld 1), fpA; mittlere und höhere Semesterstufen, Schulstufen S1 und S2; 2 SWS, Do 13–15, GW 2, B 3790	G. Boulboulé K. Einhaus (PL)

Skulptur

10-1126	K	Brunnenprojekt im Innenhof GW 2 anerkannt für Lehramt (Lernfeld 1), fpA; alle Semesterstufen, alle Schulstufen; 4 SWS, Mo 8–12, GW 2, A 0140/45	Adr. v. d. Ende (LB)
10-1127	K	Skulpturales Formfinden, arbeiten aus dem Block, mit spanischem Alabaster anerkannt für Lehramt (Lernfeld 1), fpA; alle Semester- stufen, alle Schulstufen; 4 SWS, Fr 14–18, GW 2, A 0140/45	Adr. v. d. Ende (LB)
10-1128	K	Objekte aus Holz (Für Projektteilnehmer: Klangobjekt) anerkannt für Lehramt (Lernfeld 1), fpA; alle Semesterstufen, alle Schulstufen; 4 SWS, Do 15–19, GW 2, A 0140/45	M. Duderstadt (LB)

Druck

10-1129	AV	Die Radierung als Mittel künstlerischer Gestaltung – Theoretische Analysen und praktische Realisation anerkannt für Lehramt (Lernfeld 1), pfA; mittlere und höhere Semesterstufen, alle Schulstufen S1 und S2; 4 SWS, Do 15–19, GW 2, B 0100, Siebdruckwerkstatt	H. Degenaar (LB)
10-1130	K	Vom Foto zur Serigrafie anerkannt für Lehramt (Lernfeld 2), fpA; alle Semester- stufen, alle Schulstufen; 4 SWS, Do 8.30–12, GW 2, B 0100, Siebdruckwerkstatt	R. Dohr
10-1131	K	Grundkurs – Serigrafie anerkannt für Lehramt (Lernfeld 2), fpA; alle Semester- stufen, alle Schulstufen; 4 SWS, Do 8.30–12, GW 2, B 0100, Siebdruckwerkstatt	R. Dohr
10-1132	K	Experimentelle Verfahren im manuellen Siebdruck anerkannt für Lehramt (Lernfeld 2), fpA; alle Semester- stufen, alle Schulstufen; 8 SWS, Di 14–22, GW 2, B 0100, Siebdruckwerkstatt	W. Hainke (LB)

Materialefahrung / Experiment

10-1133	K/ EX	Experimentieren mit verschiedenen Materialien am Beispiel des themas „Haus“ anerkannt für Lehramt (Lernfeld 1), fpA; alle Semester- stufen, alle Schulstufen (besonders P); 4 SWS, Di 10–14, GW 2, B 3800	Ute Knoop (LB)
---------	----------	-----------------------------------------------------------------------------------------------------------------------------------------------------------------------------------------------------------------------	----------------

Design

- 10-1134 K/ EX Über das Nützliche und den schönen Schein im Design (Praxis) R. Meyer (LB)
Exkursion Hamburg: Museum für Kunst und Gewerbe anerkannt für Lehramt (Lernfeld 3), fpA; alle Semesterstufen, Schulstufen S1 und S2; 2 SWS, Mi 12-14, GW 2, B 3900
- 10-1135 K/ EX Über das Nützliche und den schönen Schein im Design (Praxis) R. Meyer (LB)
Exkursion Hamburg: Museum für Kunst und Gewerbe anerkannt für Lehramt (Lernfeld 3), Ma; alle Semesterstufen, Schulstufen S1 und S2; 2 SWS, Mi 10-12, GW 2, B 3900

Malerei

- 10-1136 K Malerei für Anfänger anerkannt für Lehramt (Lernfeld 1), alle Semesterstufen, alle Schulstufen; 4 SWS, Mo 15-19, GW 2, B 3800 Y. Feindura (LB)
- 10-1137 K Malerei für Anfänger anerkannt für Lehramt (Lernfeld 1), fpA; alle Semesterstufen, alle Schulstufen; 4 SWS, Mo 10-14, GW 2, B 3790 H. Preißing (LB)
- 10-1138 K Realisierung eigener Ideen in freier Malerei anerkannt für Lehramt (Lernfeld 1), fpA; alle Semesterstufen, alle Schulstufen; 4 SWS, Fr 14-18, GW 2, B 3800 A. Prigge-Pirr (LB)
- 10-1139 K Grundkurs Malerei II anerkannt für Lehramt (Lernfeld 1), fpA; alle Semesterstufen, alle Schulstufen; 4 SWS, Fr 9-13, GW 2, B 3800 J. Fruchtmann (LB)
- 10-1140 K Grundkurs Malerei I anerkannt für Lehramt (Lernfeld 1), fpA; alle Semesterstufen, alle Schulstufen; 4 SWS, Mo 14-18, GW 2 W. Rupprecht (LB)
- 10-1142 K Freie Malerei und Übungen aus der Gestaltpädagogik (Die Sinne üben; Begegnungsspiele; Phantasie Reisen) anerkannt für Lehramt (Lernfeld 1), alle Semesterstufen, alle Schulstufen; 4 SWS Sigrd Sander (LB)

Zeichnen

- 10-1143 AV Mimesis und Abstraktion Künstlerische-praktisches Arbeiten zur Bild-Abbild-Problemik anerkannt für Lehramt (Lernfeld 1), pfA; alle Semesterstufen, alle Schulstufen, Di 13-15, GW 2, B 3790 H. W. Nutbohm D. Rogge (LB)
- 10-1144 K Zeichnen III für Fortgeschrittene anerkannt für Lehramt (Lernfeld 1), fpA; alle Semesterstufen, alle Schulstufen; 4 SWS, Mo 9-13, Kunsthalle Bremen Y Feindura (LB)

10-1145	K	Visuelle Darstellungstechniken, Schwerpunkt Zeichnen (Anfänger) anerkannt für Lehramt (Lernfeld 1), fpA; alle Semesterstufen, alle Schulstufen; , 3 SWS, Di 10–13, GW 2, B 3900	A. Heimbucher (LB)
10-1146	K	Portraitzeichnen für Anfänger anerkannt für Lehramt (Lernfeld 1), fpA; alle Semesterstufen, alle Schulstufen; 2 SWS, Do 9–11, GW 2, B 3800	Ute Knoop (LB)
10-1147	K	Portraitzeichnen und -malen für Fortgeschrittene anerkannt für Lehramt (Lernfeld 1), fpA; alle Semesterstufen, alle Schulstufen; , 3 SWS, Do 11–14, GW 2, B 3800	Ute Knoop (LB)
10-1148	K	Zeichnen für Fortgeschrittene anerkannt für Lehramt (Lernfeld 1), fpA; alle Semesterstufen, alle Schulstufen; 4 SWS, Di 14–18, GW 2, B 3790	H. Preißing (LB)
10-1149	K	Einführung in die Formen und Techniken der Zeichnung (Anfänger) anerkannt für Lehramt (Lernfeld 1), fpA; alle Semesterstufen, alle Schulstufen, 3 SWS	R. Koch (LB)
10-1150	K	Übungen zu Grundproblemen der Gestaltung in Zeichnung und Malerei anerkannt für Lehramt (Lernfeld 1), fpA; alle Semesterstufen, alle Schulstufen 4 SWS	F. Schellhase (LB)

Medienpraxis / Fotografie / Film / Video

10-1151	AV	Inhaltliche und dramaturgische Fragen der Spielfilmrealisierung für das Fernsehen (anhand von Spielfilmbeispielen) anerkannt für Lehramt (Lernfeld 2), Ma; alle Semesterstufen, alle Schulstufen; 2 SWS, Do 16–18, GW 2, B 3850	K. Fruchtmann (LB)
10-1152	K	Experimentelle Fotografie anerkannt für Lehramt (Lernfeld 2), fpA; alle Semesterstufen, Schulstufen S1 und S2; 4 SWS, Mo 10–14, GW 2, B 3840, Fotolabor	C. Hermes
10-1153	K	Inszenierte Fotografie anerkannt für Lehramt (Lernfeld 2), fpA; alle Semesterstufen, Schulstufen S1 und S2; 4 SWS, Do 10–14, GW 2, B 3840, Fotolabor	C. Hermes
10-1154	K	Fotografische Bildgestaltung anerkannt für Lehramt (Lernfeld 2), fpA; alle Semesterstufen, alle Schulstufen; 4 SWS, Do 17–21, GW 2, B 3840 und B 3790	E. Hoenen (LB)
10-1155	K	Cliché Varieté II Kombinationsmöglichkeiten Fotografie/Zeichnung im cliché verre anerkannt für Lehramt (Lernfeld 2), fpA; mittlere und höhere Semester, alle Schulstufen; 4 SWS, Do 13–17, GW 2, B 3840, Fotolabor	E. Hoenen (LB)

10-1156	K	Medienpraxis: Trickfilm anerkannt für Lehramt (Lernfeld 2), fpA; alle Semesterstufen, alle Schulstufen; , 3 SWS, Fr 10-13, GW 2, A 4021	H. Steinforth
10-1157	K	Video-Werkstatt anerkannt für Lehramt (Lernfeld 2), fpA; alle Semesterstufen, alle Schulstufen; , 3 SWS, Do 10-13, GW 2, A 4021	H. Steinforth
10-1158	AV	Praktische Medienarbeit: Video – Reportage I anerkannt für Lehramt (Lernfeld 2), fpA; alle Semesterstufen, alle Schulstufen; 6 SWS, Mi 16.30-19, und Arbeitsgruppen n. V., GW 2, B 3850	I. Schenk
10-1159	AV	Praktische Medienarbeit: Video – Kompilationsfilm, III, (nur für Teilnehmer der gleichnamigen Veranstaltung im SS 1991) anerkannt für Lehramt (Lernfeld 2), fpA; alle Semesterstufen, alle Schulstufen; 2 SWS n. V.	I. Schenk Tutorium

Institut für Musikpädagogik

Lehramtsstudiengang Musik

Orientierungsangebot für Studierende des Faches Musik
Fr 11. 10. 91, 10–12, GW 2, A 4490

W. Breckhoff
G. Kleinen
K. Mävers

EL-Musik

- 10-1201 Einführung ins Studium der Musikpädagogik
(mit Hospitationen)
MU, EGW, 1. Semester, alle Schulstufen;
4 SWS, Di 10–12, GW 2, A 4490
- W. Breckhoff
R. Brügman (PL)
W. Torkel (PL)
Tutorium
- 10-1202 Tutorium zur Eingangsphase Lehrerbildung, MU,
Anf., alle; 2 SWS n. V.
- C. Ogiermann
K. Woede
- Projekt:** „Musik und Technik“ (1. Projektsemester)
- 10-1203 PP Projektplenum
mittlere und höhere Semesterstufen, alle Schulstufen;
2 SWS, Di 10–12, GW 2, A 4320
- G. Kleinen
- 10-1204 AV Arbeit mit technischen Medien
Homerecording, Sequenzer-Programme, Sound-Sampling
mittlere und höhere Semesterstufen, alle Schulstufen;
2 SWS, Di 8.30–10, GW 2, Musiklabor 2
(Als Studienangebot für ältere erwachsene geeignet)
- G. Kleinen
B. Egger (PL)
- 10-1205 AV Musikalische Akustik und Instrumentenkunde
anerkannt auch für Magister, alle Semesterstufen,
alle Schulstufen; 2 SWS, Mi 15–17, GW 2, A 4450
und Musiklabor 2
(Als Studienangebot für ältere erwachsene geeignet)
- G. Kleinen
- Projekt:** „Musik und Tanz“ 3. Projektsemester)
- 10-1206 PP Der Tanz in der symphonischen Musik des 19. und
20. Jahrhunderts
MU, fwA, M, H, S1, S2; 2 SWS, Mo 13.30–15, GW 2,
A 4490, anerkannt für Magister
- K. Mävers
- 10-1207 AV Musik und Tanz in der Bühnentanzgeschichte, Teil II
MU, fwA, H, M, S1, 2; 2 SWS, anerkannt für Magister
- S. Schlicher (LB)
- 10-1208 AV Vorbereitung von Unterrichtseinheiten
MUS, EGW, fwA, M, H, S1, 2; 2 SWS, Mi 13.30–15,
GW 2, A 4490
- F. Dreimann (PL)
K. Mävers
- 10-1209 AV Folklore – Tänze
– nachgestalten – variieren – neugestalten (II)
MUS, fpA, SP, M, H, S1, 2;
2 SWS, Do 10–12, GW 2, A 4430
- D. Klau-Emken (LB)

10-1210	AV	Von der Improvisation zur Gestaltung MUS, fpA, SP, M, H, S1, 2; 2 SWS, Di 10–12, GW 2, A4430	D. Klau-Emken (LB)
10-1211	AV	Tanzmusik – Praxis MUS, fpA, M, H, s1, 2; 2 SWS, GW 2, n. V.	W. Torkel (PL)
10-1212	AV	Auswertung von Unterrichtseinheiten MUS, EGW, fwA, M, H, S1, 2; 2 SWS, Mi 15–16.30, GW 2, A 4490	F. Dreimann (PL) K. Mävers
10-1213	AV	Afrikanischer Tanz (II) MUS, fpA, M, H, S1, 2; 2 SWS, Fr 10–12, GW 2, A 4430	B. v. Hippel (LB)
10-1214	AV	Rock- und Poptanz in der Schule (Blockseminar) MUS, fpA, fwA, M, H, S1, 2; 1 SWS, n. V.	R. Müller (LB)
10-1215	AV	Aspekte körperbezogener Musikwahrnehmung MUS, fpA, M, H, S1, 2; 2 SWS, Mi 11–13, GW 2, A 4430	G. Wolter (LfbA)

Einzelveranstaltungen

10-1216	S	Stilepochen der Musik: Barockzeit und Vorklassik (anerkannt für Magisterstudium) Musikdidaktik, fwA, M, H, alle Schulstufen; 2 SWS, Do 15–17, GW 2, A 4490 Als Studienangebot für ältere Erwachsene geeignet	W. Breckoff
10-1217	S	Die Komponistin in Osteuropa M, fwA, alle Semesterstufen, alle Schulstufen; 2 SWS, Do 10–12, Raum n. V., anerkannt für Magister	E. Rieger
10-1218	S	Einführung in Musikwissenschaftliches Arbeiten am Beispiel der Klassik M, fwA, alle Semesterstufen, alle Schulstufen; 2 SWS, Do 12–14, Raum n. V., anerkannt für Magister	E. Rieger
10-1219	S	Giacomo Puccini: La Bohème, Tosca und Madame Butterfly M, fwA, alle Semesterstufen, alle Schulstufen; 2 SWS, Fr 10–12, GW 2, A 4490, anerkannt für Magister	E. Rieger
10-1220	S	Filmmusik I: Die frühen Filme Alfred Hitchcocks (1926–1947) M, fwA, alle Semesterstufen, alle Schulstufen; 2 SWS, Fr 12–14, GW A 4490, anerkannt für Magister	E. Rieger
10-12112	S	Komponistinnen der avantgarde – Werkanalysen Mu, fwA, u, h, alle; 2 SWS, Mi 8.30, GW 2, n. V.	U. Schalz-Laurenze (LB)
10-1221	Co	Schwerpunktthemen der Musikdidaktik, zugleich Colloquium für Examenskandidaten; Mu, H, fwA; alle Schulstufen; 2 SWS, Di , n. V., s. Aushang	W. Breckoff

10-1222	Co	Examenscolloquium; MU, fwA; höhere Semester, alle Schulstufen; 2 SWS, n. V.	K. Mävers
10-1223	S	Gamelan-Musik aus Java (Indonesien) MU, fwA; alle Semester und Schulstufen, anerkannt für Magister, offen für HFK; 2 SWS, Mi 15–17, GW 2, Raum A 4460 und Übersee-Museum	A. Lüderwaldt (LB)
10-1224	K	Harmonielehre und Arrangement der Jazz- und Populärmusik; 2 SWS, Mo 10–12, GW 2, A 4330, als Studienangebot für ältere Erwachsene geeignet	H. Schmadtke (LfbA)
10-1200	Ch	Chor (Teilnahme für Lehramtskandidaten über 3 Semester dringend empfohlen) offen für alle; MU, fpA; alle Semesterstufen, alle Schulstufen; 2 SWS, Do 12.30–14, GW 2, A 4330	K. Mävers
10-1225		Universitätsorchester offen auch für Nicht-Studierende; 2 SWS, Mi 19.30–21.30, MZH, 1400	K. Mävers
10-1226	K	Schulpraktisches Gitarrespiel: Möglichkeiten der klassischen Gitarre in der Sekundarstufe II 2 SWS, Mi 14–16, GW 2, A 4320	A. Lieberg (LfbA)
10-1227	K	Schulpraktisches Gitarrespiel: Liedbegleitung I; mit Beispielen für die Primarstufe 2 SWS, Mi 15.30–17, GW 2, A 4320	A. Lieberg (LfbA)
10-1228	K	Ensemblespiel; Jazzharmonik, ausgewählte Beispiele; MUS, fpA; 2 SWS, n. V.	H. Schönecker (LB)
10-1229	K	Harmonielehre für Gitarristen 2 SWS, Mi 17–19, GW 2, A 4320	A. Lieberg (LfbA)

Grundausbildung

10-1231		Allgemeine Musiklehre MU, fwA; Anf., alle; 2 SWS, n. V.	Tutorium
10-1233	K	Theorie und Gehörbildung I alle Schulstufen, geeignet für das erste Semester; 2 SWS, Mi 10–12, GW 2, A 4450	J. P. Ostendorf (LfbA)
10-1234	K	Analyse II alle Schulstufen, 4. Sem.; 2 SWS, Mi 13–15, GW 2, A 4450, zugelassen für Magister	J. P. Ostendorf (LfbA)
10-1235	K	Theorie und Gehörbildung III alle Schulstufen, 3. Sem.; 2 SWS, Mi 11.30–13, GW 2, A 4450	J. P. Ostendorf (LfbA)

10-1236	K	Musiktheorie I; Gruppe A für Anfänger; 2 SWS, Mo 8.30–10, GW 2, A 4450	E. Koch-Raphael (LfbA)
10-1237	K	Musiktheorie I; Gruppe B für Anfänger; 2 SWS, Di 8.30–10, GW 2, A 4460	E. Koch-Raphael (LfbA)
10-1238	K	Musiktheorie III; Gruppe A mittlere Semesterstufen; 2 SWS, Mo 10–11.30, GW 2, A 4450	E. Koch-Raphael (LfbA)
10-1239	K	Musiktheorie III; Gruppe B mittlere Semesterstufen; 2 SWS, Mo 11.30–13, GW 2, A 4450	E. Koch-Raphael (LfbA)
10-1240	K	Analyse I 2 SWS, Di 13.30–15, GW 2, A 4460	E. Koch-Raphael (LfbA)
10-1241	K	Klangexperimente – mit schulpraktischem Bezug (Gruppe A); MU; alle Semester und Schulstufen; 2 SWS, Do 8.30–10, GW 2, A 4430	U. Görsch (LB)
10-1242	K	Klangexperimente – mit schulpraktischem Bezug (Gruppe B); MU; alle Semester und Schulstufen; 2 SWS, Do, n. V., GW 2	U. Görsch (LB)
10-1243	K	Klangexperimente – Rhythmik und Percussion MU; alle Semester und Schulstufen; 2 SWS, Mo 17–18.30, GW 2, A 4430	D. Heinsohn (LB)

Fachpraktische Schwerpunkte

10-1244	K	Musik und Bewegung unter therapeutischem Aspekt MUS, fpA, SP, M, H; alle; 2 SWS, Mo 9–11, GW 2, A 4430	A. Bolte (LB)
10-1245	K	Leitung von Gruppenmusizieren Chor (SP) MUS, fpA, SP, M, H; alle; 2 SWS, Do 10–12, GW 2, A 4330	K. Mävers
10-1246	K	Schwerpunkt Produktion, Hauptfach Komposition: Elektronische und elektroakustische Musik (offen für HfK-Studenten und Studentinnen), fwA, fpA; höhere Semesterstufen; 2 SWS, Mo 15.30–17, GW 2, Musiklabor II	E. Koch-Raphael (LfbA)
10-1247	K	Schwerpunkt Produktion „Elektroakustische Klangsynthese mit Hilfe von Computern“ (3). Theorie und Übungen. Software: X-Alyzer (offen für HfK und Magisterstudium), fwA, fpA; höhere Semesterstufen; alle Schulstufen; 2 SWS, Mo 14–15.30, GW 2, Musiklabor II	E. Koch-Raphael (LfbA)

10-1248	K	Schwerpunkt Analyse (offen für HFk und Magister) „Vom Komponieren“ Analyse ausgewählter Kompositionsverfahren vom Mittelalter bis zur Gegenwart (3) Symphonie-Denken bei Webern und Janacek MU, fwA, fpA, M, alle Schulstufen; 2 SWS, Di 10–11.30, GW 2, A 4460	E. Koch-Raphael (LfbA)
10-1249	K	Schwerpunkt Analyse „Aktuelle Musik“ – „Ruhestörung“ durch aufregende Musik (offen für HFk und Magisterstudium), fwA, fpA; alle Semester, alle Schulstufen; 2 SWS, Di 12–13.30, GW 2, A 4460	E. Koch-Raphael (LfbA)
10-1250	K	Harmonische Analysen Erstellung eines 4-stim. Satzes aus ausgewählter Literatur ab 5. Semester, SEK. I, II; 2 SWS, Di 10–12, GW 2, A 4450	J. P. Ostendorf (LfbA)
10-1251	K, Exk	Analyse „LULU“ v. A. Berg (2. Fortsetzungsemester) mit Exkursion zum Proben- besuch an der Semper-Oper Dresden, zugelassen für Magister, SEK I, II; 2 SWS, Di 12–14, GW 2, A 4450	J. P. Ostendorf (LfbA)
10-1252	K	Filmmusik (2. Fortsetzungssem.) Komposition einer Filmmusik zu einer ausgewählten Szene mit anschl. wirkungsaesthetischer Auswertung, Schwerpunkt Produktion, offen für Magister ab 7. Sem.; 2 SWS, Di 15–17, GW 2, A 4450, auch A 4021	J. P. Ostendorf (LfbA)
10-1253	K	Kontrapunkt, ab 5. Sem., Schwerpunkt Produktion, Sek I/II; 2 SWS, Di 13.30–15, GW 2, A 4450	J. P. Ostendorf (LfbA)
10-1254	K	Komposition und Realisation von Stimmenkompositionen Schwerpunkt Produktion, ab 5. Sem., alle Schulstufen; 2 SWS, Di 16.30–18, GW 2, A 4450	J. P. Ostendorf (LfbA)
10-1255	K	Chorarbeit und Leitung von Gruppenmusizieren höhere Semester, alle Schulstufen; 2 SWS, Mi 10.30–12, GW 2, A 4490	A. Müller-Nanings (LB)
10-1256	K	Schwerpunkt Populärmusik: Theorie und Praxis des Jazz; mittlere und höhere Semester, alle Schulstufen; 6 SWS in Gruppen, Mi 11–16, Musiklabor 1	M. Pogoda (LB)
10-1257	K	Schwerpunkt Populärmusik: Rhythmik und Ensemblespiel; mittlere und höhere Semester, alle Schulstufen; 4 SWS, Mo 13.30–17, Musiklabor I	D. Heinsohn (LB)
10-1258	K	Leitung von Pop-Ensembles mittlere und höhere Semester, alle Schulstufen; 2 SWS, Fr 10–12, Musiklabor I	H. Kämper (LB)

Magisternebenfach Musikwissenschaft / Musikpädagogik**Grundausbildung Musiktheorie**

10-1259	K	Musiktheorie für Magister und Lehramt/Primarstufe: Teil I: 2 SWS, Mo 10–12 (Raum s. Aushang)	U. Brockes (LB)
10-1260	K	Musiktheorie für Magister und Lehramt/Primarstufe: Teil II: 2 SWS, Mo 12–14 (Raum s. Aushang)	U. Brockes (LB)
10-1261	K	Musiktheorie II 2 SWS, Do 12–14, GW 2, A 4490	U. Brockes (LB)

Magisterprojekt Musikjournalismus**(2. Projektsemester)**

10-1262	VS	Musik zwischen 1880 bis 1920 Stilentwicklungen und Rezeption (anerkannt auch für Lehramt), mittlere und höhere Semesterstufen; 2 SWS, Do 8.30–10, GW 2, A 4490 (Als Studienangebot für ältere Erwachsene geeignet)	G. Kleinen
10-1263	S	Ausgewählte Werke des 19. Jahrhunderts in zeitgenössischen Kritiken mittlere und höhere Semester (anerkannt auch für Lehramt); 2 SWS, n. V.	U. Schalz-Laurenze (LB)

Einzelveranstaltungen

10-1206	S	Der Tanz in der symphonischen Musik des 19. und 20. Jahrhunderts Mu, fwA, M, H, S1, S2; 2 SWS, Mo 13.30–15, GW 2, A 4490, anerkannt für Magister	K. Mävers
10-1207	AV	Musik und Tanz in der Bühnentanzgeschichte, Teil II MU, fwA, H, M, S1,2; 2 SWS, anerkannt für Magister	S. Schlicher (LB)

**Einzelveranstaltungen der Lehramtsausbildung
die für Magister anerkannt sind**

10-1216	S	Stilepochen der Musik: Barockzeit und Vorklassik (anerkannt für Magisterstudium) Musikdidaktik, fwA, M, H, alle Schulstufen; 2 SWS, Do 15–17, GW 2, A 4490 Als Studienangebot für ältere Erwachsene geeignet	W. Breckoff
10-1223	S	Gamelan-Musik aus Java (Indonesien) MU, fwA; alle Semester und Schulstufen, anerkannt für Magister, offen für HfK; 2 SWS, Mi 15–17, GW 2, Raum A 4460 und Übersee-Museum	A. Lüderwaldt (LB)

10-1206	S	Der Tanz in der symphonischen Musik des 19. und 20. Jahrhunderts Mu, fwA, M, H, S1, S2; 2 SWS, Mo 13.30–15, GW 2, A 4490, anerkannt für Magister	K. Mävers
10-1207	AV	Musik und Tanz in der Bühnentanzgeschichte, Teil II MU, fwA, H, M, S1, S2; 2 SWS, anerkannt für Magister	S. Schlicher (LB)
101-1217	S	Die Komponistin in Osteuropa M, fwA, alle Sem. u. Schulst.; 2 SWS, Do 10–12, Raum n. V., anerkannt für Magister	E. Rieger
10-1218	S	Einführung in Musikwissenschaftliches Arbeiten am Beispiel der Klassik M, fwA, alle Sem., alle Schulst.; 2 SWS, Do 12–14, Raum n. V., anerkannt für Magister	E. Rieger
10-1219	S	Giacomo Puccini: La Bohème, Tosca und Madame Butterfly M, fwA, alle Sem. u. Schulst.; 2 SWS, Fr 10–12, GW 2, A 4490, anerkannt für Magister	E. Rieger
10-1220	S	Filmmusik I: Die frühen Filme Alfred Hitchcocks (1926–1947) M, fwA, alle Sem. und Schulst.; 2 SWS, Fr 12–14, GW 2, A 4490, anerkannt für Magister	E. Rieger
10-1205	AV	Musikalische Akustik und Instrumentenkunde anerkannt auch für Magister, alle Semesterstufen, alle Schulstufen; 2 SWS, Mi 15–17, GW 2, A 4450 und Musiklabor 2 (Als Studienangebot für ältere Erwachsene geeignet)	G. Kleinen
10-1247	K	Schwerpunkt Produktion „Elektroakustische Klangsynthese mit Hilfe von Computern“ (3), Theorie und Übungen. Software: X-Alyzer (offen für HfK und Magisterstudium), fwA, fpA, höhere Semesterstufen, alle Schulstufen; 2 SWS, Mo 14–15.30, GW 2, Musiklabor II	E. Koch-Raphael (LfbA)
10-1249	K	Schwerpunkt Analyse „Aktuelle Musik“ – „Ruhe-Störung“ durch aufregende Musik (offen für HfK und Magisterstudium), fwA, fpA, alle Semester, alle Schulstufen; 2 SWS, Di 12–13.30, GW 2, A 4460	E. Koch-Raphael (LfbA)
10-1251	K, Exk	Analyse „LULU“ v. A. Berg (2. Fortsetzungssemester), mit Exkursion zum Probenbesuch an der Semper-Oper Dresden, zugelassen für Magister, SEK I, II; 2 SWS, Di 12–14, GW 2, A 4450	J. P. Ostendorf (LfbA)
10-1252	K	Filmmusik (2. Fortsetzungssem.) Komposition einer Filmmusik zu einer ausgewählten Szene mit anschl. wirkungsästhetischer Auswertung, Schwerpunkt Produktion, offen für Magister ab 7. Sem.; 2 SWS, Di 15–17, GW 2, A 4450, auch A 4021	J. P. Ostendorf (LfbA)

10-1254	K	Komposition und Realisation von Stimmenkompositionen Schwerpunkt Produktion ab 5. Sem., alle Schulstufen; 2 SWS, Di 16.30-18, GW 2, A 4450	J. P. Ostendorf (LfbA)
---------	---	--------------------------------------------------------------------------------------------------------------------------------------------------	------------------------

Instrumental- und Vokalausbildung

Klavier

10-1264	K	Einzelunterricht; 12 SWS	H. Mävers (LfbA)
10-1265	K	Einzelunterricht; 12 SWS	St. Möller (LfbA)
10-1266	K	Einzelunterricht; 12 SWS	G. Wolter (LfbA)
10-1267	K	Schulpraktisches Klavierspiel 8 SWS, 110, Mo 9-13, Mi 9-13	U. Görsch (LB)
10-1268	K	Einzelunterricht;	Chr. Abt (LB)
10-1269	K	Einzelunterricht;	D. Bakke (LB)
10-1270	K	Einzelunterricht;	C. Birkholz (LB)
10-1271	K	Einzelunterricht;	P. Boschin (LB)
10-1272	K	Einzelunterricht;	G. Deckert (LB)
10-1273	K	Einzelunterricht;	K. Dehning (LB)
10-1274	K	Einzelunterricht;	U. Dehning (LB)
10-1275	K	Einzelunterricht;	B. Romann (LB)
10-1276	K	Einzelunterricht;	C. Rutsch (LB)
10-1277	K	Einzelunterricht;	A. Scholl (LB)
10-1278	K	Einzelunterricht;	M. Sueyoshi (LB)
10-1279	K	Einzelunterricht;	K. van Tricht (LB)
10-1280	K	Einzelunterricht;	E. Wagner (LB)
10-1281	K	Einzelunterricht;	T. Washida (LB)
10-1082	K	Einzelunterricht;	U. Weißenfels (LB)
10-1283	K	Einzelunterricht;	W. Wittler (LB)
10-1284	K	Einzelunterricht;	Wiards (LB)

Gitarre

10-1285	K	Einzelunterricht und schulpraktisches Gitarrespiel	A. Lieberg (LfbA)
10-1286	K	Einzelunterricht;	H.-U. Busch (LB)
10-1287	K	Einzelunterricht;	P. Chopard (LB)
10-1288	K	Einzelunterricht;	H. Kämper (LB)
10-1289	K	Einzelunterricht;	H. Schönecker (LB)
10-1290	K	Einzelunterricht;	D. Scholz (LB)
10-1291	K	Einzelunterricht;	B. Schnieber (LB)
10-1292	K	Einzelunterricht;	A. Weidenfeld (LB)

Stimmbildung und Gesang

10-1293	K	Einzelunterricht;	I. Bombeck (LB)
10-1294	K	Einzelunterricht;	J. Brassat (LB)
10-1295	K	Einzelunterricht;	R. Lücke-Pfeilstück (LB)
10-1296	K	Einzelunterricht;	H. Langosz (LB)
10-1297	K	Einzelunterricht;	N. N.
10-1298	K	Einzelunterricht;	M. Rieh (LB)
10-1299	K	Einzelunterricht;	N. N.

Weitere Zweitinstrumente

10-12100	Saxophon	Einzelunterricht	N. N.
10-12101	Klarinette/Saxophon	Einzelunterricht	A. Salm (LB)
10-12102	Trompete	Einzelunterricht	P. Giron (LB)
10-12103	Trompete	Einzelunterricht	N. N.
10-12104	Schlagzeug	Einzelunterricht	A. Langer (LB)
10-12105	Querflöte	Einzelunterricht	C. Schröder (LB)
10-12106	Querflöte	Einzelunterricht	S. Busch (LB)
10-12107	Querflöte	Einzelunterricht	S. Meier (LB)
10-12108	Violine	Einzelunterricht	Mullarkey (LB)
10-12109	Orgel	Einzelunterricht	W. Langosz (LB)
10-12110	Blockflöte	Einzelunterricht	St. Schrader (LB)
10-12113	Tuba	Einzelunterricht	V. Harden (LB)

Studienbegleitende Sprachlehrveranstaltungen für ausländische Studierende

I. Gesellschafts-, Sprach- und Kulturwissenschaften

10–1300	Studienbegleitender deutscher Sprachkurs für ausländische Studierende aller Fachrichtungen: Grammatik der deutschen Wissenschaftssprache. 2 SWS, Di 8–10, GW 2, A 2090	U. Ziebarth
10–1301	Studienbegleitender deutscher Sprachkurs für ausländische Studierende aller Fachrichtungen: Analyse von Texten und Schreiben von Kommentar. 2 SWS, Di 10–12, GW 2, A 2090	U. Ziebarth
10–1302	Studienbegleitender deutscher Sprachkurs für ausländische Studierende aller Fachrichtungen: Exzerpieren und Schreiben von Zusammenfassungen von wissenschaftlichen Texten. 2 SWS, Mi 8–10, GW II, A 2090	U. Ziebarth
10–1303	Studienbegleitender deutscher Sprachkurs für ausländische Studierende aller Fachrichtungen: Diskussions- und Argumentationsstrategien mit Übungen. 3 SWS, Mi 10–12.30, GW II, A 2090	U. Ziebarth
10–1304	Studienbegleitender deutscher Sprachkurs für ausländische Studierende aller Fachrichtungen: „Übungen zum „Freien Sprechen“ und „Freies Referieren nach Stichwort-Notizen“. 3 SWS, Do 10–12, GW 2, A 2090	U. Ziebarth
10–1305	Studienbegleitender deutscher Sprachkurs für ausländische Studierende aller Fachrichtungen: Anfertigen von Protokoll und Referat. 2 SWS, Fr 10–12, GW 2, A 2090	H. Wiezoreck (LB)
10-1306	Frauenliteratur (Texte von Frauen und über Frauen – Literatur, Soziologie, Psychoanalyse) für ausländische Studierende aller Fachrichtungen. 3 SWS, Do 10.15–12.45, MZH 6200	B. Holderied (LB)

Wichtiger Hinweis

Die Anerkennung von Teilnahme­scheinen für studienbegleitende deutsche Sprachkurse an ausländischen Universitäten bitte prüfen bei Frau Ziebarth.

Sprechstunde:

Dienstag von 12–14 Uhr, GWII, A 2350

Naturwissenschaften

- 10-1307 K Deutsch für ausländische Studenten aller Fachrichtungen der Naturwissenschaften B. Holderied (LB)
3 SWS, Fr 13.15–15.45, MZH 6200
- 10-1308 Deutsch für ausländische Studierende aller Fachrichtungen – Grammatik und Aussprache/
Freies Sprechen und Diskussion B. Holderied (LB)
3 SWS, 10–12.30, GW 2, A 2370

Englisch

- 10-1309 Englisch I für ausländische Studierende ohne oder mit geringen Kenntnissen U. Becker (LB)
2 SWS, Fr 9–11, GW II, B 3230
- 10-1310 Englisch II für ausländische Studierende mit mittleren Kenntnissen U. Becker (LB)
2 SWS, Fr 11–13, GW II, B 3230
- 10-1311 Englisch III für ausländische Studierende mit guten Kenntnissen U. Becker (LB)
2 SWS, Fr 13–15, GW II, B 3230

Sprecherziehung

- 10-1500 K Rhetorische Kommunikation: Referat sprechen H. Paul (LB)
Kategorien der Verständlichkeit
2 SWS, Mi 13–15, GW 2, A 4100
- 10-1501 K Rhetorische Kommunikation: Argumentieren, Diskutieren, H. Paul (LB)
Aufbau einer Kurzrede
2 SWS, Mi 15–17, GW 2, A 4100
- 10-1502 K Rhetorische Kommunikation: Referat sprechen H. Paul (LB)
Kategorien der Verständlichkeit
2 SWS, Do 13–15, GW 2, A 4100
- 10-1503 K Rhetorische Kommunikation: Argumentieren, Diskutieren, H. Paul (LB)
Aufbau einer Kurzrede
2 SWS, Do 15–17, GW 2, A 4100
- 10-1504 K Sprecherziehung I, (für Anfänger) I. Helmers-Schwarz
2 SWS, Di 15–17 (LB)
- 10-1505 K Sprecherziehung II (für Fortgeschrittene) I. Helmers-Schwarz
Selbstfindung durch Sprache (LB)
Rhetorische Übungen und ihre theoretische
Verstehung II für Fortgeschrittene); 2 SWS, Di 13–15
- 10-1506 K Sprecherziehung für ausländische Studierende R. Schmitt (LB)
Atemtechnik, Artikulation, Intonation, korrekte deutsche
Aussprache
6 SWS, Mo 8.00–8.45, 8.45–9.30,
Mi 8.00–8.45, 8.45–9.30
Fr 8.00–8.45, 8.45–9.30, GW 2, B 3900
- 10-1507 Ü Sprecherziehung. Anfänger 1. Sem. U. Lange (LB)
2 SWS, n. V., Uni-Theater



**1 Bestellpostkarte
der Frankfurter Allgemeinen Zeitung,
6000 Frankfurt 1**

**1 Bestellpostkarte Handelsblatt GmbH,
4000 Düsseldorf 1**

**1 Bestellpostkarte Studentenpresse,
6900 Heidelberg 1**

**1 Prospekt „Wissenschaft“,
Fischer Taschenbuch Verlag,
6000 Frankfurt 70**

Fachbereich 11 – Arbeits- und Bildungswissenschaften

Der Fachbereich 11 betreut die Studiengänge Arbeitswissenschaft/Arbeitslehre, Behindertenpädagogik, Lehramt Sekundarstufe II mit beruflicher Fachrichtung Sportwissenschaft und dem Aufbaustudiengang 3. Welt.

	Raum	Ruf
Sprecher des Fachbereiches Prof. Dr. Reiner Drechsel	GW 2, B 2590	-2173
Fachbereichsbeauftragte für die Lehre (kommissarisch) Studiengang Arbeitswissenschaft/Arbeitslehre Prof. Dr. Hellmuth Spitzley	GW 2, B 3960	-3085
Studiengang Behindertenpädagogik Prof. Dr. Barbara Rohr	Sportturm, C 5120	-2035
Studiengang Lehramt Sekundarstufe II mit beruflicher Fachrichtung Diplom Berufspädagogik Prof. Dr. Detlev Gronwald	GW 2, A 2521	-2759
Studiengang Sportwissenschaft Prof. Dr. Harald Braun	Sportturm, C 6140	-3529
Fachbereichssekretärin Astrid Beck-Christensen	GW 2, B 1660	-2028
Geschäftsstelle für den Fachbereichsrat Ernst-August Warncke	Sportturm, C 3160	-2754
Geschäftsstelle für die Studiengangskommissionen Arbeitslehre, Lehramt Sekundarstufe II mit berufl. Fachrichtung und Diplom Berufspädagogik Astrid Beck-Christensen	GW 2, B 1660	-2028
Geschäftsstelle für die Studiengangskommissionen Behindertenpädagogik (Lehramt und Diplom) und Sportwissenschaft Ernst-August Warncke	Sportturm, C 3160	-2754
Geschäftsstelle für den Diplomprüfungsausschuß Behindertenpädagogik Brigitte Müller	GW 2, B 3925	-4344
Geschäftsstelle für den Promotionsausschuß „Dr. phil.“ Inge Frank	GW 2, B 3040	-2185
Interdisziplinäre Kommission für das Aufbaustudium 3. Welt Sprecher der Kommission Prof. Dr. Ullrich Boehm	GW 2, B 3960	-2172

Labore

	Raum	Ruf
E-Technik	GW 2, B 1770/1760	-3836/-3086
M-Technik	GW 2, B 1810	-3775
PC-Labor	GW 2, B 1750	-2363
Hauswirtschaft	GW 2, A 1120 GW 2, A 1230	-2007 -2016
Holzverarbeitung	GW 2, AL-Werkstatt	-2392
Metallbearbeitung u. Kfz-Technik	GW 2, AL-Werkstatt	-2392
Textillabor	GW 2, A 1180 GW 2, A 1230	-3121 -2016
Textil-Chemie	GW 2, A 1100	-2006
Werkzeugmaschinen	GW 2, AL-Werkstatt	-2392
AV-Zentrale	Sportturm C 5210	-2917
Testmaterial für den Studiengang Behindertenpädagogik	Sportturm C 5110	-2542
Sensomotoriklabor	Sportturm C 3250 Sportturm C 3230 Sportturm C 3220 Sportturm C 3210 Sportturm C 3280	-2552 -2912 -3256 -2684
Sportmedizin	Sportturm C 1310 Sportturm C 1320	-2529 -2568

Studiengang Arbeitswissenschaft/Arbeitslehre

mit den Fachrichtungen

Arbeitswissenschaft / Technologie (AW/T)

Arbeitswissenschaft / Textilwissenschaft (AW/TEX)

Arbeitswissenschaft / Haushalts- und Ernährungswissenschaft (AW/HE)

Professorinnen/Professoren

FISCHER, Wolfgang Christian, Dipl.-Volkswirt, Dr. rer. pol., Professor;

Ökonomie unter besonderer Berücksichtigung der Ökonomie des privaten Haushalts;

Lüninghauser Straße 3, 2804 Lilienthal/Worphausen, Telefon 0 47 92/41 94

Stu-Haus A 0185, Telefon -2051

Sprechzeiten Di. 9.00–10.00 Uhr

FRÖLEKE, Hartmut, Dr. agr., Professor;

Ernährungswissenschaft mit dem Schwerpunkt Angewandte Ernährungsphysiologie und Didaktik der Ernährungserziehung;

Am Otternberg 12, 2808 Syke, Telefon (0 42 42) 24 58

Stu-Haus A 0190, Telefon -2291

Sprechzeiten: Di. 9.00–10.00 Uhr

HARDERS, Nikolaus, Professor;

Werkerziehung und Didaktik der Werkerziehung mit dem Schwerpunkt manuellen Tuns, Freizeitlehre-Therapie, Spezialgebiet: Bau von Musikinstrumenten;

Landwehr, 2875 Ganderkesee 1, Telefon (0 42 22) 18 72

GW 2, B 1610, Telefon -3019

HUISKEN, Freerk, Dr. phil., Professor;

Erziehungswissenschaften mit dem Schwerpunkt Politische Ökonomie des Ausbildungssektors;

Schwachhauser Ring 102, 2800 Bremen, Telefon 34 37 63

GW 2, A 2524, Telefon -2015

MEINKEN, Ursula, Professorin;

Textilarbeit/-technologie mit dem Schwerpunkt Grundlagen und Didaktik textiler Produktion und ihrer Verwendung;

Richard-Wagner-Straße 2 B, 2800 Bremen, Telefon 34 53 99

GW 2, A 1200, Telefon -2008

Sprechzeiten: Fr. 12.00–12.45 Uhr

MILNERA, Stanislav, Dipl.-Ing., Dr. techn., C. text., Dr.-Ing./Univ. Gent, Professor;

Textilarbeit mit den Schwerpunkten Faser- und Textiltechnologie und Fertigungstechnik;

GW 2, A 1210, Telefon -2465

Sprechzeiten: Mi. 16.00–17.00 Uhr

MÜLLER, Rainer, Dr. med., Dipl.-Soz., Professor;

Arbeitsmedizin unter Einschluß sozialmedizinischer Aspekte; Heidelberger Straße 11, 2800 Bremen, Telefon 7 16 61

GeWoBa-Haus Rembertiring, Telefon -3210 05 / 218 - 30 59

Sprechzeiten: Di 12.00–13.00 Uhr

SCHRÖDER, Almuth, Dr. phil., Dipl.-Päd., Professorin;
Textilarbeit/-technologie, Textilgestaltung mit dem Schwerpunkt Didaktik der
Textilarbeit unter besonderer Berücksichtigung der Primarstufe, Curriculum-
entwicklung;
GW 2, A 1230, Telefon -3000
Sprechzeiten: Mo. 10.00–10.30 Uhr

SPITZLEY, Helmut, Dr. phil., Dipl.-Ing., Professor;
Technik und Gesellschaft/Arbeitslehre;
Keplerstraße 15, 2800 Bremen 1, Telefon 70 31 11
GW 2, B 3960, Telefon -3085/-2159
Sprechzeiten: Di. 15.00–16.00 Uhr

Wissenschaftliches Personal

BÖNKOST, Klaus Jürgen, Dr. rer. pol., Dipl.-Ökonom, Akad. Rat;
Lehrkraft für besondere Aufgaben;
Dr.-Hünerhoff-Straße 9, 2804 Lilienthal, Telefon (0 42 98) 25 35
Stu-Haus 0220, Telefon -2312
Sprechzeiten: Mi. 14.00–15.00 Uhr

Studienelement Arbeitswissenschaft

ELSNER, Gine, Dr. med., Professorin;
Arbeitsmedizin;
Richard-Dehmel-Straße 10, 2800 Bremen 1, Telefon 21 65 29
GW 2, A 1220, telefon -3242
Sprechzeiten: nach Vereinbarung

Institut für Arbeits- und Konsumforschung (WE)

BÖNKOST, Klaus-Jürgen, Dr. rer. pol.;
Studentenhaus A 0220, Telefon -2312

FISCHER, Wolfgang, Chr., Prof. Dr.;
Studentenhaus A 0185, Telefon -2051

FRÖLEKE, Hartmut, Prof. Dr.;
Studentenhaus A 0190, Telefon -2291

Fachbereich 11 – Studiengang Arbeitswissenschaft/Arbeitslehre

Das Lehrangebot gliedert sich in

- A. STUDIENELEMENT ARBEITSWISSENSCHAFT
- B. STUDIUM DES LEHRAMTS AN ÖFFENTLICHEN SCHULEN MIT DEN FACHRICHTUNGEN
- ARBEITSWISSENSCHAFT/TECHNOLOGIE (AW/TECH)
 - ARBEITSWISSENSCHAFT/TEXTILWISSENSCHAFTEN (AW/TEX)
 - ARBEITSWISSENSCHAFT/HAUSHALTS- UND ERNÄHRUNGSWISSENSCHAFTEN (AW/HE)

Die Lehrveranstaltungen werden angeboten von folgenden Abteilungen:

- Abteilung I: Arbeitswissenschaft
Abteilung II: Technologie
Abteilung III: Textilwissenschaften
Abteilung IV: Haushaltswissenschaften

Rechtsgrundlagen:

1. Für Studierende des Studienelements Arbeitswissenschaft gilt der fachspezifische Anhang zur Rahmenordnung für die Magisterprüfung vom 20. Januar 1988.
2. Für Studierende des Lehramts an öffentlichen Schulen, die zum SS 89 oder später ihr Fachstudium begonnen haben, gelten die Prüfungsvoraussetzungen und Prüfungsanforderungen (PV/PA) für den Studiengang Arbeitswissenschaft/Arbeitslehre mit den Fachrichtungen Arbeitswissenschaft/Technologie, Arbeitswissenschaft/Textilwissenschaften und Arbeitswissenschaft/ Haushaltswissenschaften vom 19. Oktober 1988 und die diesbezüglichen Erläuterungen des Fachbereichsrates 11 vom 30. Mai 1990.

Studien- und Prüfungsordnung, die Erläuterungen des Fachbereichsrates und das Studienverlaufsmodell für die Fachrichtung Arbeitswissenschaft/Technologie sind bei dem Beauftragten für die Lehre, ggfs. in der Verwaltung des Fachbereichs 11, erhältlich.
3. Für Studierende anderer Studiengänge oder der Akademie für Arbeit und Politik gelten die jeweiligen Studien- und Prüfungsordnungen.

Auskünfte erteilen die Fachvertreter der einzelnen Abteilungen.

Fachbereich 11 – Studiengang Arbeitswissenschaft/Arbeitslehre

A. STUDIENELEMENT ARBEITSWISSENSCHAFT

A.1 EINFÜHRUNG IN DIE ARBEITSWISSENSCHAFT

11-001	VL/S	Arbeitswissenschaft I 2 SWS; Mo 10-12, GW 2, B 1700	Gine Elsner
11-002	VL/S	Arbeitswissenschaft II Berufsarbeit und Krankheit 2 SWS; Do 10-12, GW 2, B 1580	Rainer Müller
9-265-2	S	Menschen- und Frauenbild in der Arbeitswissenschaft alle Semester 2 SWS	Brigitte Nagler (LB)

A.2 STUDIENSCHWERPUNKT: ARBEIT UND NATURWISSENSCHAFT/TECHNIK/MEDIZIN

11-003	VL/S	Chemische Schadstoffe und physikalische Belastungen in ihrer Einwirkung auf den Menschen unter arbeitsmedizinischen Gesichtspunkten 2 SWS; Do 13-15, GW 2, B 1630	Gine Elsner
4-516	VL/S	Arbeitssicherheit II - Gefährliche Arbeitsstoffe 2 SWS	Gine Elsner
4-624	VL	Technikgestaltung I - Entwicklung der Strukturen und Konzepte in der Produktion, M, H 2 SWS	Detlef Gronwald
11-004	S	Arbeit und Technik Modelle einer ökologie- und sozialverträglichen Technikgestaltung, M, H 2 SWS; Di 13-15, GW 2, B 1630	Helmut Spitzley
11-005	VL/SE	Erwerbsarbeit, Gesundheit und Gestaltung von Arbeit und Technik 3 SWS; Do 15-18, GW 2, B 1700	Rainer Müller
11-006	VL/SE	Wirbelsäulenerkrankungen und Sozialversicherungen 2 SWS; Di 16-18, GW 2, B 1630	Rainer Müller
11-007	VL/SE	Einführung in Public-Health-Forschung/ Gesundheitswissenschaften 2 SWS; Do 13-15, GW 2, B 1700	Rainer Müller
11-008	SE	Geschichte der Orthopädie II 2 SWS; Do 10-12, GW 2, B 1700	Diedrich Milles
9-266-2	SE	Angewandte Gesundheitspsychologie: Betriebliche Gesundheitszirkel II 2 SWS	Thomas Kieselbach

12-	SE	„Leibhaftig, körperlich und aufrecht“ (II) Körpertherapien in Theorie und Praxis 2 SWS; Di 9-11, GW 2, A 3340	Dorothea Brockmann
2-	SE	Streß und Alterung von Knorpelzellen II 4 SWS; n.V.	Ludger Rensing
2-	SE	Die menschliche Wirbelsäule. Entwicklungs- geschichtliche, anatomische, physiologische und anthropologische Aspekte II 4 SWS; n.V.	Hubert Walter
9-440	SE	Präventive Strategien gegen arbeitsbedingte muskulo-skelettale Beschwerden und Erkrankungen 2 SWS; im Block n.V.	Rolf Rosenbrock (LB)

A.3 STUDIENSCHWERPUNKT: ARBEIT UND WIRTSCHAFT/GESELLSCHAFT

11-009	SE	Arbeit + Wirtschaft I: Der Betrieb - Normen und Theorien 2 SWS; Mi 15-17, GW 2, B 1700	Klaus Bönkost
11-010	SE	Frauenerwerbstätigkeit und Arbeitsmedizin - gesundheitliche Probleme berufstätiger Frauen 2 SWS; Di 15-17, GW 2, B 1580	Gine Elsner
11-011	SE	Grundzüge des Verbraucherschutzes 4 SWS; Fr 8-12, GW 2, B 1630	Wolfgang Chr. Fisch alle Semester

A.4 STUDIENSCHWERPUNKT: ARBEIT UND BILDUNG

11-012	SE	Technikunterricht und geschlechtsspezifisches Berufswahlverhalten 2 SWS	Hilke Emig (LB)
11-224	SE	Arbeit und Qualifikation. Grundfragen der Arbeitssoziologie und der Qualifikationsforschung alle Semester 2 SWS	Wolfgang Littek
9-268-2	SE	Die Einführung neuer Technologien und die Qualifizierung der Beteiligten, H	Michael Hesseler (LB) 2 SWS

A.5 EINZELVERANSTALTUNGEN

11-000	AVL	Ringvorlesung Gesundheitswissenschaften alle Semester 2 SWS; Aushänge beachten	Rainer Müller, Annelie Keil u.a.
--------	-----	--------------------------------------------------------------------------------------	-------------------------------------

11-013	CO (PP)	„Aufrechter Gang - Prävention und Rehabilitation von Wirbelsäulenerkrankungen“ Projektplenum 2 SWS; Mo 13-15, GW 2, B 1700	Wolfgang Bock (LB) Dorothea Brockmann Thomas Kieselbach Diedrich Milles Rainer Müller Ludger Rensing Rolf Rosenbrock (LB) Hubert Walter
12-337	SE	Politische Ökonomisierung des Körpers und körperliche Subjektivität, alle Semester 2 SWS	Annelie Keil
12-335	SE	Biographie und Krankheit - Zu Bedeutung des Biographischen in Erkrankungs- und Gesundheitsprozessen, alle Semester 2 SWS	Andreas Hanses (LB)
12-119	SE	Ökonomische Voraussetzungen des gesellschaftlichen Bildungsprozesses, Teil 2: Die Charaktermasken des Marktes und der Produktion (Geld, Kapital, Lohn, Kredit) 3 SWS; Do 18-21, GW 2, A 3540	Freerk Huisken
11-224		Arbeit und Qualifikation. Grundfragen der Arbeitssoziologie- und Qualifikationsforschung	Wolfgang Littek

**ERGÄNZUNGEN UND ÄNDERUNGEN VON ZEIT- UND RAUMANGABEN
ENTNEHMEN SIE BITTE EINE WOCHE VOR SEMESTERBEGINN
DEM EDV-AUSHANG GEGENÜBER DEM VERANSTALTUNGSBÜRO**

B. STUDIUM DES LEHRAMTS AN ÖFFENTLICHEN SCHULEN**B.0 INTEGRIERTE PHASE LEHRERBILDUNG (IEL)**

11-015	IEL	Integrierte Phase Lehrerbildung (IEL) - Kernveranstaltung 4 SWS; Di 10-12 und 13-15, GW 2, B 1700	Klaus Bönkost Hartmut Fröleke Michel (PL) I. Albers (PL)
--------	-----	---------------------------------------------------------------------------------------------------------	-------------------------------------------------------------------

Die IEL umfaßt laut Studienordnung insgesamt 8 SWS.
Neben dem IEL-Kern sind daher noch zu belegen:

11-001	VL/SE	Arbeitswissenschaft I 2 SWS; Mo 10-12, GW 2, B 1700	Gine Elsner
--------	-------	--------------------------------------------------------	-------------

und eine fachrichtungsspezifische Einführungsveranstaltung nach
Wahl der/des Studierenden von mindestens 2 SWS aus den Angeboten
unter B.II.2 oder B.III.2 oder B.IV.2.

B.I ABTEILUNG: ARBEITSWISSENSCHAFT**B.I.1 ARBEIT UND TECHNIK**

11-001	VL/SE	Arbeitswissenschaft I alle Semester, PV/PA A.1.1 2 SWS; Mo 10-12, GW 2, B 1700	Gine Elsner
11-002	VL/SE	Arbeitswissenschaft II Berufsarbeit und Krankheit alle Semester, PV/PA A.1.1 2 SWS; Do 10-12, GW 2, B 1580	Rainer Müller
11-004	SE	Arbeit und Technik Modelle einer ökologie- und sozialverträglichen Technikgestaltung, M, H, PV/PA A.1.1 2 SWS, Di 13-15, GW 2, B 1630	Helmut Spitzley
11-003	VL/SE	Chemische Schadstoffe und physikalische Belastungen in ihrer Einwirkung auf den Menschen unter arbeitsmedizinischen Gesichtspunkten M, H, PV/PA A.1.1 2 SWS; Do 13-15, GW 2, B 1630	Gine Elsner
4-516	VL/SE	Arbeitssicherheit II - Gefährliche Arbeitsstoffe M, H, PV/PA A.1.1 2 SWS	Gine Elsner
11-005	VL/SE	Erwerbsarbeit, Gesundheit und Gestaltung von Arbeit und Technik, alle Semester, PV/PA A.1.1 3 SWS; Do 15-18, GW 2, B 1700	Rainer Müller

11-007	VL/SE	Einführung in Public-Health-Forschung/ Gesundheitswissenschaften 2 SWS; Do 13-15, GW 2, B 1700	Rainer Müller
9-266-2	SE	Angewandte Gesundheitspsychologie: Betriebliche Gesundheitszirkel II, M, H, PV/PA A.1.1 2 SWS	Thomas Kieselbach
11-008	SE	Geschichte der Orthopädie II M, H, PV/PA A.1.1 2 SWS; Do 10-12, GW 2, B 1700	Diedrich Milles (LB)
9-440	SE	Präventive Strategien gegen arbeitsbedingte muskulo-skeletale Beschwerden und Erkrankungen M, H, PV/PA A.1.1 2 SWS; im Block n.V.	Rolf Rosenbrock (LB)
11-016	SE	Gesundheitsorientierte Arbeitslehre alle Semester, PV/PA A.1.1 2 SWS; Di 10-12, GW 2, B 1440	Klaus Beer (LB)

B.I.2 ARBEIT UND WIRTSCHAFT

11-009	SE	Arbeit + Wirtschaft I: Der Betrieb - Normen und Theorien alle Semester, PV/PA A.1.2 2 SWS; Mi 15-17, GW 2, B 1700	Klaus Bönkost
12-119	SE	Ökonomische Voraussetzungen des gesellschaftlichen Bildungsprozesses, Teil 2: Die Charakter- masken des Marktes und der Produktion (Geld, Kapital, Lohn, Kredit) alle Semester, PV/PA A.1.2 3 SWS; Do 18-21, GW 2, A 3540	Frerik Huisken
11-011	SE	Grundzüge des Verbraucherschutzes alle Semester 4 SWS; Fr 8-12, GW 2, B 1630	Wolfgang Chr. Fischer

B.I.3 ARBEIT UND BILDUNG

11-224	SE	Arbeit und Qualifikation. Grundfragen der Arbeitssoziologie und der Qualifikationsforschung alle Semester 2 SWS	Wolfgang Littek
11-012	SE	Technikunterricht und geschlechtsspezifisches Berufswahlverhalten 2 SWS	Hilke Emig (LB)

11-017	SE	Einführung in die Didaktik der Arbeitslehre: Geld als Gegenstand des Unterrichts 2 SWS; Mi 13-15, GW 2, B 1632	Freerk Huisken
9-268-2	SE	Die Einführung neuer Technologien und die Qualifizierung der Beteiligten, H 2 SWS	Michael Hesseler (LB)

B.I.4 EINZELVERANSTALTUNGEN

11-010	SE	Frauenberufstätigkeit und Arbeitsmedizin - gesundheitliche Probleme berufstätiger Frauen alle Semester, PV/PA A.1.2 2 SWS; Di 15-17, GW 2, B 1580	Gine Elsner
11-318	SE	Unfallursachen und Unfallverhütung: Unterrichtsmodelle zur Sicherheitserziehung (Schule, Straßenverkehr, Arbeitsplatz, Heim- Freizeitbereich) 2 SWS; Do 10-12, Sportturm, C 3190	Dieter Ungerer
9-265-2	SE	Menschen- und Frauenbild in der Arbeits- wissenschaft, alle Semester 2 SWS	Brigitte Nagler (LB)
9-266	SE	Die subjektive Bedeutung von Arbeit und Arbeitslosigkeit I, M, H 2 SWS	Thomas Kieselbach

**ERGÄNZUNGEN UND ÄNDERUNGEN VON ZEIT- UND RAUMANGABEN
ENTNEHMEN SIE BITTE EINE WOCHE VOR SEMESTERBEGINN
DEM EDV-AUSHANG GEGENÜBER DEM VERANSTALTUNGSBÜRO**

B.II. ABTEILUNG: TECHNOLOGIE**B.II.1 PROJEKTE****a) Projekt „Ökologie und Technik“**

Die unter den Projekten ausgewiesenen Lehrveranstaltungen können nach Rücksprache mit den Veranstaltern auch als Einzelveranstaltungen belegt werden.

11-018-1 PP	Projekt Ökologie und Technik - 2. Projektsemester -, M, H, PV/PA A.2.1 2 SWS; Mo 13-15, GW 2, B 1580	Helmut Spitzley Volker Koch (PL)
11-018-2 SE	Didaktik der Arbeits- und Techniklehre, Teil II M, H, PV/PA A.2.4 2 SWS; Mo 15-17, GW 2, B 1580	Helmut Spitzley Volker Koch (PL)
11-018-3 AV	Ökologie und Technik - 2. Projektsemester -, M,H, PV/PA A.2.1 2 SWS; Mo 17-19, GW 2, B 1580	Helmut Spitzley Volker Koch (PL)
11-018-4 AV	Entwicklung von Prototypen im Bereich Ökologie und Technik, M, H, PV/PA A.2.4 4 SWS; Mi 14-18, GW 2, Technologiezent.r. FB 11	Helmut Spitzley Volker Koch (PL)

b) Projekt „Zwei Welten“

Die unter den Projekten ausgewiesenen Lehrveranstaltungen können nach Rücksprache mit den Veranstaltern auch als Einzelveranstaltungen belegt werden.

8-370 PP	Zwei Welten. Industriesystem und Industriekritik als Herausforderungen für das Lernen - 2. Projektsemester -, M, H, PV/PA A.2.2 2 SWS	Renate Müller-Isenburg Otmar Preuß Jörg Schmidt
8-873 AV	Historische Selbstversorgungskompetenzen erwerben und weitergeben lernen, M, H, PV/PA A.2.2 4 SWS	Jörg Schmidt
8-372 AV	Eine Gegen-Welt für Kinder? Lernen an der Vormoderne im Schulversuch OIKOS	Jörg Schmidt
8-371 AV	Geschichte der „alten“ Welt II M, H, PV/PA A.2.1 2 SWS	Jörg Schmidt

B.II.2 EINZELVERANSTALTUNGEN

11-012	SE	Technikunterricht und geschlechtsspezifisches Berufswahlverhalten, alle Semester 2 SWS	Hilke Emig (LB)
11-004	SE	Arbeit und Technik. Modelle einer ökologie- und sozialverträglichen Technikgestaltung, M, H 2 SWS; Di 13-15, GW 2, B 1630	Helmut Spitzley
11-019	SE	Polytechnische Grundbildung am Beispiel der Informations- und Kommunikationstechnik alle Semester, M, H, PV/PA A.2.2 3 SWS	Rolf Oberliesen (LB)
11-020	SE	Informationstechnische Grundbildung: Computer und Schule alle Semester, M, H, PV/PA A.2.2 2 SWS; Do 10-12, GW 2, PC-Labor d. FB 11, B 1750	Klaus Bönkost Günther Flato
11-021	SE	CAD - Rechnerunterstütztes Entwerfen und Konstruieren, M, H, PV/PA A.2.2 2 SWS; Blockveranstaltung im Febr. 1992 n.V., GW 2, PC-Labor d. FB 11, B 1750	Egon Hayens (LB)
8-373	KU	Historische Selbstversorgungskompetenzen erwerben und weitergeben lernen, M, H, PV/PA A.2.2 4 SWS	Jörg Schmidt
4-724	VL	Technikgestaltung I - Entwicklung der Strukturen und Konzepte in der Produktion, M,H 2 SWS	Detlef Gronwald
11-022	SE	Historische Formen des Hausbaus am Beispiel von Fachwerkkonstruktionen, alle Semester, PV/PA A.2.2 2 SWS; Mi 10-12, OIKOS-Gelände	Klaus Beer (LB)
11-023	SE	Arbeiten mit verschiedenen Materialien - Beispiele zu einem Leitthema des neuen Lehrplanentwurfs für das Lernfeld Arbeitslehre alle Semester, PV/PA A.2.2 und A.2.4 3 SWS; Fr 13-16, GW 2, Technologiezent.r.d. FB 11	Rainer Voland (LB)
11-024	SE	Unterrichtswerkstatt - Technische Grundqualifikationen im Lernfeld Arbeitslehre alle Semester, PV/PA A.2.2 und A.2.4 3 SWS; Fr 9-12, GW 2, Technologiezent.r.d. FB 11	Klaus Beer (LB)
11-025	KU	Elektrotechnik und Elektronik im Haushalt - Vermittlung von Grundkenntnissen mit praktischen Arbeiten (anerkannt auch als Fachpraxiskurs Elektrotechnik II) 2 SWS; Mi 13-15, GW 2, B 1760, B 1770	Ludwig Meinersen (LB)

11-026	KU	Technisches Zeichnen und Konstruieren I alle Semester, PV/PA Pkt. 8 3 SWS; Mo 13-16, GW 2, Technologiezentr. d. FB 11	Egon Hayens (LB)
11-027-1	KU	Technik der Tonverarbeitung und des Modellierens I (Fachpraxis); Kurs A: Plastisches Gestalten nach Formen der Natur; alle Semester 3 SWS; Di 9-12, GW 2, Keramiklabor	Karin Eckardt-Klei (LB)
11-027-2	KU	Technik der Tonverarbeitung und des Modellierens II (Fachpraxis); Kurs A: Das Gefäß und seine Ausdrucksmöglichkeiten 3 SWS; Mi 9-12, GW 2, Keramiklabor	Karin Eckardt-Klei (LB)
11-028-1	KU	Technik der Tonverarbeitung und des Modellierens I (Fachpraxis); Kurs A: Töpfern wie die Indianer alle Semester, PV/PA Pkt. 6 3 SWS, Mo 9-12, GW 2, Keramiklabor	Brigitte Ledergerber (LB)
11-028-2	KU	Technik der Tonverarbeitung und des Modellierens II (Fachpraxis); Kurs B: Töpfern wie in Japan alle Semester, PV/PA Pkt. 6 3 SWS; Mo 14-17, GW 2, Keramiklabor	Brigitte Ledergerber (LB)
11-029-1	KU	Holztechnik I (Fachpraxis); Kurs A alle Semester, PV/PA Pkt. 6 3 SWS; Mo 9-12, GW 2, Technologiezentr. d. FB 11	Birgit Seegers (TA)
11-029-2	KU	Holztechnik I (Fachpraxis); Kurs B alle Semester, PV/PA Pkt. 6 Blockveranstaltung: 7.10.-11.10.91; jeweils 9-16.30, GW 2, Technologiezentr. d. FB 11	Birgit Seegers (TA)
11-030-1	KU	Holztechnik II (Fachpraxis); Kurs A alle Semester, PV/PA Pkt. 6 3 SWS; Di 9-12, GW 2, Technologiezentr. d. FB 11	Birgit Seegers (TA)
11-030-2	KU	Holztechnik II (Fachpraxis), Kurs B alle Semester, PV/PA Pkt. 6 3 SWS; Do 9-12, GW 2, Technologiezentr. d. FB 11	Birgit Seegers (TA)
11-031	KU	Holztechnik III (Fachpraxis); Vertiefungsveranstaltung alle Semester, PV/PA Pkt. 6 3 SWS; Di 9-12, GW 2, Technologiezentr. d. FB 11	Birgit Seegers (TA)
11-031-1	UE	Modell- und Prototypen (Holztechnik) - Kenntnisse und Fertigkeiten müssen vorhanden sein - alle Semester, PV/PA A 2.5 3 SWS; Fr 9-12, GW 2, Technologiezentr. d. FB 11	Birgit Seegers (TA)
11-034-1	KU	Metalltechnik I (Fachpraxis); Kurs A alle Semester, PV/PA Pkt. 6 3 SWS; Mo 9-12, GW 2, Technologiezentr. d. FB 11	Hermann Bunke (TA)

11-034-2 KU	Metalltechnik I (Fachpraxis); Kurs B alle Semester, PV/PA Pkt. 6 3 SWS; Di 9-12, GW 2, Technologiezentr. d. FB 11	Hermann Bunke (TA)
11-034-3 KU	Metalltechnik I (Fachpraxis); Kurs C alle Semester, PV/PA Pkt. 6 3 SWS; Kompaktverans.: 10.2.-14.2.92, GW 2, Technologiezentr. d. FB 11	Hermann Bunke (TA)
11-035-1 KU	Metalltechnik II (Fachpraxis); Kurs A alle Semester, PV/PA Pkt. 6 3 SWS; Mi 9-12, GW 2, Technologiezentr. d. FB 11	Hermann Bunke (TA)
11-035-2 KU	Metalltechnik II (Fachpraxis); Kurs B alle Semester, PV/PA Pkt. 6 3 SWS; Mi 13-16, GW 2, Technologiezentr. d. FB 11	Hermann Bunke (TA)
11-036 KU	Metalltechnik III (Fachpraxis); Vertiefungsveranstaltung, alle Semester, PV/PA Pkt. 6 3 SWS; Do 9-12, GW 2, Technologiezentr. d. FB 11	Hermann Bunke (TA)
11-037-1 KU	Elektrotechnik I (Fachpraxis); Kurs A alle Semester, PV/PA Pkt. 6 3 SWS; Di 9-12, GW 2, B 1770	Günther Flato (TA)
11-037-2 KU	Elektrotechnik I (Fachpraxis); Kurs B alle Semester, PV/PA Pkt. 6 3 SWS; GW 2,	N.N. (TA)
11-038 KU	Elektrotechnik II (Fachpraxis); Kurs A alle Semester, PV/PA Pkt. 6 3 SWS; Mo 9-12, GW 2, B 1770	Günther Flato (TA)
11-039-1 KU	Werkzeugmaschinentechnik I (Fachpraxis); Kurs A (8 TeilnehmerInnen), alle Semester, PV/PA Pkt. 6 3 SWS; Di 9-12, GW 2, Technologiezentr. d. FB 11	Willi Grieme (TA)
11-039-2 KU	Werkzeugmaschinentechnik I (Fachpraxis); Kurs B (8 TeilnehmerInnen), alle Semester, PV/PA Pkt. 6 3 SWS, Mo 9-12, GW 2, Technologiezentr. d. FB 11	Willi Grieme (TA)
11-040 KU	Steuern und Regeln (Fachpraxis); Vertiefungsveranstaltung, alle Semester, PV/PA Pkt. 6 3 SWS; Do 9-12, GW 2, Technologiezentr. d. FB 11	Willi Grieme (TA)
11-041 Ü	Modell- und Prototypenbau (Kenntnisse und Fertigkeiten müssen vorhanden sein) alle Semester, PV/PA A.2.5 2 SWS; Mo 13-15, GW 2, Technologiezentr. d. FB 11 2 SWS; Mi 13-15, GW 2, Technologiezentr. d. FB 11	Willi Grieme (TA)

11-042	KU	Informations- und Kommunikationstechnik I (Fachpraxis); Kurs A 3 SWS; Mi 8-11, GW 2, B 1750	Günther Flato (TA)
11-043	KU	Informations- und Kommunikationstechnik I für Frauen (Fachpraxis); Kurs B GW 2, PC-Labor	Melanie Schütte (LB)
11-044	KU	Informations- und Kommunikationstechnik II (Fachpraxis); Kurs B 3 SWS; Mi 11-13, GW 2, B 1750	Melanie Schütte (LB)
11-045	KU	Informations- und Kommunikationstechnik II (Fachpraxis); Kurs A 3 SWS; Mi 11-14, GW 2, B 1750	Günther Flato (TA)

B.II.3 SONSTIGE VERANSTALTUNGEN

- keine -

**ERGÄNZUNGEN UND ÄNDERUNGEN VON ZEIT- UND RAUMANGABEN
ENTNEHMEN SIE BITTE EINE WOCHE VOR SEMESTERBEGINN
DEM EDV-AUSHANG GEGENÜBER DEM VERANSTALTUNGSBÜRO**

B.III. ABTEILUNG: TEXTILWISSENSCHAFTEN**B.III.1 PROJEKTE**

Die unter den Projekten ausgewiesenen Lehrveranstaltungen können nach Rücksprache mit den Veranstaltern auch als Einzelveranstaltungen belegt werden.

11-046	PP	Projekt „Textilunterricht in der Primarstufe“ - 2. Projektsemester - 1 SWS; Di 10-11, GW 2, A 1180 und A 1160	Almuth Schröder
11-047	AV	Planung von Unterrichtseinheiten 2 SWS; Di 8-10, GW 2, A 1180	Almuth Schröder J. Tiemann (PL)
11-048	AV	Textilarbeit und „offener Unterricht in der Primarstufe“ 2 SWS; Di 11-13, GW 2, A 1180 und A 1160	J. Tiemann (PL)
11-049	AV	„Sichkleiden und Verkleiden - fachdidaktische und fachpraktische Aufbereitung der Thematik für den Textilunterricht in der Primarstufe,“ 3 SWS; Mo 14-17, GW 2, A 1180 und A 1160	Almuth Schröder
11-072	AV	Traditionelle afrikanische textile Arbeitstechniken (mit Praxisanteil) (Projekt: Textilunterricht in der Primar- und Sekundarstufe I) 2 SWS; Mi 14-16, GW 2, A 1180 und A 1160	Brigitte Menzel (LB)
11-050	AV	Historische Selbstversorgungskompetenzen erwerben und weitergeben lernen, Arbeitsgruppe Textil 3 SWS; Mi 9-12, GW 2, B 1470	Jörg Schmidt

B.III.2 EINZELVERANSTALTUNGEN

11-051	KU	Baumwolle im Welthandel in der Wirtschaft der 3. Welt und in der deutschen Textilindustrie Qualitätsprüfverfahren (mit Laborübungen). Gesundheitsrisiken aus dem Baumwollstaub Kurs mit Exkursion, PV/PA B.2.1 4 SWS; Do 13-17, GW 2, A 1180, A 1160, A 1101 StO § 8 (2) und § 10 (1,6 b)	Stanislav M. Milnera
11-052	KU	Degradation von faserbildenden Polymeren (wissenschaftliche Grundlage für Design, Verwendung und Pflege von Textilien) Kurs mit Laborübungen, PV/PA B.2.1 4 SWS; Fr 14-18, GW 2, A 1180, A 1160, offen für P und SI, § 10 (1). § 9 2-4 StO	Stanislav M. Milnera
11-053	SE	Zur Geschichte der Textilarbeit als Frauenarbeit (Teil 2), PV/PA B 2.6, 2.8 2 SWS; Fr 10-12, GW 2, A 1180, A 1160	Ursula Meinken

11-054	SE	Vom Rohstoff zur textilen Ware - Textiltechnologie unter verbraucherrelevantem Aspekt, PV/PA B.2.1 2 SWS; Di 12-14, GW 2, A 1180	Ursula Meinken
11-055	SE	Ästhetische, fachpraktische und methodische Probleme bei Textilgestaltung - dargestellt am Beispiel der Applikationstechniken, PV/PA B.2.7, 2.8 2 SWS; Do 12-14, GW 2, A 1180, A 1160	Ursula Meinken
11-056	SE	Nähtechnik-Kurse in der Erwachsenenbildung - Didaktik und Methodik für Kursleiter/innen (Teil 2) (Nur für Studierende mit abgeschlossener nähtechnischer Berufsausbildung; begrenzte Teilnehmerzahl), PV/PA B 2.2, 2.7, 2.8 2 SWS; Do 14-16, GW 2, A 1180	Ursula Meinken Karin Reiss (TA)
11-057	SE	Die Webschule Wissa Wassefs in Harraina - ein pädagogisches Modell - (Voraussichtlich Teilnahme einzelner Kursstudierender der ZWB möglich), PV/PA B 2.5, 2.7, 2.8 3 SWS; Do 9-12, GW 2, A 1180, A 1160	U. Jaeger (LB)
11-058	KU	Malen auf Gewebe aus Naturfaser und anschließende Verarbeitung, PV/PA B 2.7 2 SWS; Di 14-16, GW 2, A 1110	B. Israel-Peppel (LB)
11-059	KU	Fachpraxis Nähtechnik - Grundkurs - PV/PA B 2.7 3 SWS; Mi 10-13, GW 2, A 1180	Karin Reiss (TA)
11-060	KU	Fachpraxis Nähtechnik - Kurs für Fortgeschrittene I -, PV/PA B 2.7 3 SWS; Mo 10-13, GW 2, A 1180	Karin Reiss (TA)
11-061	SE	Fachpraxis Nähtechnik - Kurs für Fortgeschrittene II (freie Themenwahl), PV/PA B 2.7 3 SWS; Di 14-17, GW 2, A 1180	Karin Reiss (TA)

B.III.3 SONSTIGE VERANSTALTUNGEN

11-012	SE	Technikunterricht und geschlechtsspezifisches Berufswahlverhalten 2 SWS	Hilke Emig (LB)
--------	----	----------------------------------------------------------------------------	-----------------

**ERGÄNZUNGEN UND ÄNDERUNGEN VON ZEIT- UND RAUMANGABEN
ENTNEHMEN SIE BITTE EINE WOCHE VOR SEMESTERBEGINN
DEM EDV-AUSHANG GEGENÜBER DEM VERANSTALTUNGSBÜRO**

B.IV. ABTEILUNG: HAUSHALTS- UND ERNÄHRUNGSWISSENSCHAFTEN

Die unter den Projekten ausgewiesenen Lehrveranstaltungen können nach Rücksprache mit den Veranstaltern auch als Einzelveranstaltungen belegt werden.

B.IV.1 PROJEKTE

- im WS 91/92 werden keine Projekte angeboten -

B.IV.2 EINZELVERANSTALTUNGEN

11-062	SE	Allgemeine Ernährungslehre, Teil I PV/PA C.2.2 4 SWS; Mo 10-12 und Do 10-12, GW 2, B 1632	Hartmut Fröleke
11-063	SE	Didaktik der Ernährungserziehung PV/PA C.2.5 2 SWS; Do 13-15, GW 2, B 1632	Hartmut Fröleke
11-064	SE	Ökonomie des Privaten Konsums PV/PA C.2.1 4 SWS; Mi 13-17, GW 2, B 1630	Wolfgang Chr. Fischer
11-011	SE	Grundzüge des Verbraucherschutzes PV/PA C.2.1 4 SWS; Fr 8-12, GW 2, B 1630	Wolfgang Chr. Fischer
11-327	SE	Biochemische Kriterien leistungsgerechter Ernährung, PV/PA C.2.2 2 SWS; Fr 8-10, GW 2, B 1632	Karl-H. Günster (LB)
11-066	SE	Umwelterziehung - Neue Perspektiven für den haushaltsbezogenen Unterricht, PV/PA C.2.5 2 SWS; Mo 13-15, GW 2, Lehrküche A 1120	Ute Mühlmann (LB)
11-067	SE	Grundlagen des Marketing - dargestellt an ausgewählten Bereichen der Gastronomie, PV/PA C.2.1 3 SWS; Mo 15-18, GW 2, B 1632	Richard Lenzen (LB)
11-068	SE/ÜB	Experimente - ein Arbeitsverfahren im haushaltsbezogenen Unterricht, PV/PA C.2.3 3 SWS; Do 13-16, GW 2 Lehrküche A 1120	Ute Mühlmann (LB)
11-069	KU	Techniken der Nahrungszubereitung - Fachpraxis II M, PV/PA C.2.3 4 SWS; Mi 9-12, GW 2, Lehrküche A 1120	Christiane Schulze-Gisevius (LB)
11-070	SE/ÜB	Theorie und Praxis fleischloser Ernährung PV/PA C.2.3 2 SWS; Fr 14-17, 14tg., GW 2 Lehrküche A 1120 Beginn: 25.10.91	Sophie Hoppe-Minnemann (LB)

11-071	SE/ÜB	Computergesteuerte Nährwertplanung PV/PA C.2.3 2 SWS; Fr 14-17, 14tg., GW 2, PC-Labor 1750	Karin Sebastian (LB)
--------	-------	--------------------------------------------------------------------------------------------------	----------------------

B.IV.3 SONSTIGE VERANSTALTUNGEN

11-012	SE	Technikunterricht und geschlechtsspezifisches Berufsverhalten 2 SWS	Hilke Emig (LB)
11-356	SE	Einführung in die Nutzung ernährungswissenschaftlicher Datenbanken 2 SWS; Fr 13-15, Sportturm C 5130	Karl-H. Günster (LB)
11-025	KU	Elektrotechnik und Elektronik im Haushalt - Vermittlung von Grundkenntnissen mit praktischen Arbeiten 2 SWS; Mi 13-15, GW 2, B 1760, B 1770	Ludwig Meinersen (LB)

**ERGÄNZUNGEN UND ÄNDERUNGEN VON ZEIT- UND RAUMANGABEN
ENTNEHMEN SIE BITTE EINE WOCHE VOR SEMESTERBEGINN
DEM EDV-AUSHANG GEGENÜBER DEM VERANSTALTUNGSBÜRO**

Studiengang Behindertenpädagogik

Professorinnen/Professoren

DÖHNER, Otto, Dr. phil., Dr. med., Professor;

Behindertenpädagogik, medizinische und psychosoziale Grundlagen;
Kantstraße 4, 3000 Hannover 61, Telefon (05 11) 55 88 80
Uenzen 9 A, 2814 Bruchhausen-Vilsen, Telefon (0 42 52) 6 94
Sportturm C 6180, Telefon -2569
Sprechzeiten: Do 13.00–14.30 Uhr

FEUSER, Georg, Dr. phil., Professor;

Behindertenpädagogik, Didaktik und Integration bei Geistigbehinderten, Erziehung und Bildung autistischer Kinder;
Wilhelm-Wolters-Straße 48 B, 2800 Bremen 44, Telefon 45 11 75
Sportturm C 5230, Telefon -2558/-2588 – Forschungssemester –
Sprechzeiten: n. V.

HOMBURG, Gerhard, Dr. phil., Professor;

Behindertenpädagogik mit dem Schwerpunkt Didaktik, Therapie und Integration bei Sprachbehinderten;
St.-Magnus-Straße 4, 2863 Platjenwerbe, Telefon 63 18 59
Sportturm C 6190, Telefon -3591
Sprechzeiten: nach Vereinbarung

JANTZEN, Wolfgang, Dr. phil., Dipl.-Psych., Professor;

Behindertenpädagogik mit den Schwerpunkten Sozialgeschichte der Behinderung, Ideengeschichte der Behindertenpädagogik, Theorie der Behindertenpädagogik;
Hildesheimer Straße 47, 2800 Bremen, Telefon 44 71 66
Sportturm C 6120, Telefon -2034
Sprechzeiten: Do 12.30–14.00 Uhr

KRETSCHMANN, Rudolf, Dr. päd., Dipl.-Psych., Professor;

Behindertenpädagogik, Diagnostik und Integration bei Lernbehinderten;
Kastanienweg 55, 2804 Lilienthal, Telefon (0 42 98) 3 13 44
Sportturm C 6230, Telefon -2583 – Forschungssemester –
Sprechzeiten: n. V.

PIXA-KETTNER, Ursula, Dr. phil., Professorin;

Behindertenpädagogik mit dem Schwerpunkt Diagnostik und Integration bei Sprachbehinderten;
Am Holtumer Schulhof 82, 2816 Holtum-Geest, Telefon (0 42 30) 10 60
Sportturm C 5120, Telefon -2774
Sprechzeiten: Mo 11.00–12.00 Uhr

REINCKE, Wilhelm, Dr. phil., Dipl.-Psych., Professor;

Behindertenpädagogik mit dem Schwerpunkt Diagnostik und Integration bei Geistigbehinderten;
Fitgerstraße 36, 2800 Bremen, Telefon 34 46 19
Sportturm C 6205, Telefon -2554
Sprechzeiten: Mi. 17.30–18.30 Uhr und nach Vereinbarung

ROHR, Barbara, Dr. päd., Professorin;
Behindertenpädagogik mit dem Schwerpunkt Didaktik und Integration bei Lern-
behinderten;
Parkallee 295, 2800 Bremen 1, Telefon 21 91 56
Sportturm C 5120, Telefon -2035
Sprechzeiten: Mo 16.00–18.00 Uhr und nach Vereinbarung

Wissenschaftliche Mitarbeiterin

EHRIG, Heike, Dipl. Soz. Päd.;
Augsburger Straße 71, 2800 Bremen 1, Telefon 3574 02
Sportturm C 5120, Telefon -2035
Sprechzeiten: Mi 14.00–15.00 Uhr

Pädagogisch-technische Assistentin

HERZOG, Lieselotte,
Sportturm C 5110, Telefon -2542

Studiengang Behindertenpädagogik

(Lehramt, Diplom und Weiterbildung)

Für den Studiengang Behindertenpädagogik (Lehramt)

SB	=	Bedingungen der Sozialisation Behinderter
DB	=	Pädagogisch-psychologische Diagnostik von Behinderung
PD	=	Pädagogik und Didaktik
TH	=	Therapie
GB	=	Geistige Behinderung
LB	=	Lernbehinderung
SPB	=	Sprachbehinderung
VS	=	Verhaltensstörung

Für den Studiengang Behindertenpädagogik (Diplom)

GS	=	Grundstudium
HS	=	Hauptstudium
EW	=	Probleme und Methoden der Erziehungswissenschaft
Meth.	=	Allgemeine Handlungskompetenz und Methoden
Ps. u. Soz.	=	Psychologie und Soziologie
Allg. T.	=	Allgemeiner Teil (des Hauptstudiums)
S St.	=	Pädagogische Rehabilitation bei Menschen mit Sprachstörungen
E. u. k. B.	=	Pädagogische Rehabilitation bei Menschen mit emotionalen und kognitiven Beeinträchtigungen

Für den Studiengang Behindertenpädagogik (Weiterbildung)

B 1	=	Studienfeld Sozialisation
B 2	=	Studienfeld Diagnostik
B 3	=	Studienfeld Didaktik
B 4	=	Studienfeld Therapie
C 1 – C 4	=	Sonderpädagogische Fachrichtungen
C 1	=	Geistigbehindertenpädagogik
C 2	=	Lernbehindertenpädagogik
C 3	=	Sprachbehindertenpädagogik
C 4	=	Verhaltensgestörtenpädagogik
(P)	=	Pflichtveranstaltung

STUDIENGANG BEHINDERTENPÄDAGOGIK

LEHRAMT, DIPLOM und LA WEITERBILDUNG

A EINFÜHRUNGSVERANSTALTUNGEN FÜR ERSTSEMESTERSTUDIERENDE

11-199	IEL OD	Integrierte Eingangsphase (LA) Orientierungsphase (Diplom) für Behindertenpädagogik mit Erkundungen 6 SWS, Di 10-14, C 4180	G. Homburg O. Döhner M. Reißmann (PL) J. Behrmann (PL) NN (T) NN (T)
11-157	K	Vorstellen von Praxisfeldern u. Behindertenarbeit in Bremen Beh.-päd., Diplom, GS, 2 SWS, Mo 13-15, C 3140	L. Herzog (PTA)
11-101	AV	Psychomotorische Förderung und Therapie bei Behinderten LA, EGW B 1, C 3, E 1, WB: C 1, B 3, P, S 1, S 2, Dipl., GS: Meth. HS: Allg. T, A, M, H, 2 SWS, Mi 15-17, Gymnastikhalle	W. Reincke
11-138	AV	Mit der Taubheit leben - Die neue Akzeptanz zwischen Ge- hörlosen und Hörenden I LA, WB: B 1, C 1, 3 P, S 1, S 2, Dipl. GS: Ps. u. Soz. HS: Allg. T, S.st. M, H, 2 SWS, Do 15-17, D 1651	H. Biesold (LB)
11-121	AV	Liebe und Herrschaft in Erziehung und Unterricht LA, WB: B 3, P, S 1, S 2, Dipl., GS: Meth. Ps. u. Soz., HS: E.u.k.B A, M, H, 2 SWS, Do 10-12, GW 2, B 2890	B. Rohr
11-160	S	Mißbrauch, Abhängigkeit, Sucht LA, WB: B 1, B 4, C 2, C 4 P, S 1, S 2, Dipl., HS: EW, Ps. u. Soz., Allg. T., E.u.k.B. A, M, H, 2 SWS, Do 8.30-10, C 5130	O. Döhner
11-133	AV	Psychotherapie I: Menschenbild und Psychotherapie LA, WB: B 1, P, S 1, Dipl. A, M, H, 2 SWS, Do 10-12, D 1651	W. Jantzen

12-311	S	Psychisch Kranke und Behinderte zur Genealogie eines Klientel LA, WB: C 4, Dipl., 2 SWS, Fr 10-12, C 3190	M. Wambach
11-159	S	Pubertät und Adoleszenz I: Entwicklung und Störungen LA, WB: B 1, 4; C 1-4, P, S 1, S 2, Dipl., GS: EW, HS: Ps. u. Soz., E.u.k.B., A, M, H, 2 SWS, Mo 15-17,C 4180	A. Richard (LB)
11-169	S	Humanbiologie und Anthropologie LA, WB; B 3, C 1-4; P, S 1, S 2, Dipl., GS; HS; Allg. T., B.u.k.B. 2 SWS, Mo 13.30-15, SUB, Studio I	A. Eckert (LB)

B PROJEKTE

Projekt: Förderung und Therapie in der Behindertenpädagogik - 2. Projektsemester -

11-100	PP	Ganzheitlichkeit und Einzelheitlichkeit von Konzeptionen der Förderung u. Therapie bei Behinderten LA, WB; B 1, 3, 4, P, S 1,, Dipl. GS: Meth., HS: Allg. T., A, M, H, 2 SWS, Di 10-12, C 3140	W. Reincke M. Haag (PL)
11-101	AV	Psychomotorische Förderung und Therapie bei Behinderten LA, WB: C 1, B 3; P, S 1, S 2, Dipl., GS: Meth. HS: Allg. T. 2 SWS, Mi 15-17, Gymnastikhalle	W. Reincke
11-102	AV	Didaktik und Methodik behinderten pädagogischen Unterrichts (für Lehramt sowie Diplom) LA, WB: B 3, C 1 - 4; P, S 1, S 2, Dipl. GS: Meth., A, M, H, 2 SWS, Di 13-15, C 3140	W. Reincke
11-103	EX	Planung und Durchführung einer BL LA, P, S 1, Dipl., GS: Ps. u. Soz., HS: E.u.k.B. 2 SWS Termin: siehe besondere Ankündigung	W. Kats (LB) Exkursion
11-104	AV	Bearbeitung behindertenpädagogischer Konflikte in der kollegialen Beratungsgruppe LA, WB: B 4; C 1 - 4; P, S 1, Dipl., GS: EW, HS: E.u.k.B.A, M, H, 2 SWS, Mi 13-15, C 3140	W. Reincke

11-104/1	T	Praxismodelle der Beschäftigungstherapie und Heilerziehungspflege 2 SWS, Di 17-19, C 3140	M. Metzdorf(T) B. Rausch-Döbelin (T) I. Bohnbach(T)
11-105	AV BL	Einführung in die Gestalttherapie bei Behinderten LA, WB: B 4; C 1 - 4; P, S 1, Dipl.,GS: EW, HS: E.u.k.B, A, M, H, 2 SWS, Termin:: siehe besondere Ankündigung	B. Stahl (LB)
11-106	AV BL	Grenzerfahrung - Integrative Eutonie zur praktischen Erfahrung des lebendigen Mit-Ein-Ander LA, WB B 4; C 1 - 4; P, S 1, S 2, Dipl. GS: EW, HS: E.u.k.B. 2 SWS, Termin: siehe besondere Ankündigung	M. Müller-Othzen (LB)
11-107	AV	Planung von Unterrichtseinheiten LA, WB: B 3; C 1 - 4; P, S 1, M, H, 2 SWS, Di 8-10, C 3140	M. Haag (PL)
11-108	AV	Planung, Durchführung und Auswertung behindertensportlicher Praxis LA, WB: B 3; C 1-4; ,P, S 1, Dipl., GS: Meth. HS: Allg. T. M, H, 2 SWS, Mi 17-19, C 3140	W. Reincke
11-109	AV	Integrativer Sport mit geistig-behinderten und nichtbehinderten Erwachsenen LA, WB: C 1; B 3; P, S 1, S 2, Dipl. GS: Meth., HS: Allg. T., A, M, H, 2 SWS, Mi 19-21 Turn-und Gymnastikhalle	W. Reincke
11-322	AV	Bewegungsdiagnostik - Bewegungstherapie LA, P, S 1, S 2, M, H, Dipl., 2 SWS, Do 15-17, C 3190	D. Ungerer
11-148	AV	Frühförderung sprachentwicklungsgefährdeter Kinder LA, WB: C 3, Dipl., HS: S St, 2 SWS, Mi 17-19	I. Wagner(LB) U.de Vries(LB)
11-158	S	Lesen und Schreiben mit geistig-behinderten Kindern LA, WB: B 3; C 1, 2 ; P, S 1; Dipl., GS: HS: E.u.k.B.,ü M, H, 2 SWS,	M. Gangkofer (LB)
11-166	S	Familiendynamik und Behinderung LA, M, H, Dipl. M, H, 2 SWS, Di 17-19, C 4180	J. Heiber(LB)

10-1244	K	Musik und Bewegung unter therapeutischen Aspekt 2 SWS, Mo 9-11, GW 2, A 4430	A. Bolte (LB)
PROJEKT: Leben und arbeiten mit behinderten Menschen? - 2. Projektsemester -			
11-120	PP	Heilen und Vernichten als Dimensionen des Helfens LA, P, S 1, S 2, Dipl. GS: Meth., Ps. u. Soz., HS: E.u.k.B., M, H, 2 SWS, Di. 15-17, C 4180	B. Rohr U. Pixakettner H. Ehrig (LB) H. Braden(PL) K. Neukirchen (PL)
11-121	AV	Liebe und Herrschaft in Erziehung und Unterricht LA, WB: B 3, P, S 1, S 2, Dipl., GS: EW, PS u. Soz., A, M, H, 2 SWS, Do 10-12, GW 2, B 2890	B. Rohr
11-122	AV	Praktikumssupervision für Diplomstudent/-innen Dipl., GS: Ps.u.Soz., HS: Allg. T., M, H, 1 SWS, n.V.	U. Pixakettner
11-123	AV	Pädagogischer Umgang mit dem Problem „sexueller Mißbrauch“ und eigene Hilflosigkeit LA, WB: B 1, C 4, P, S 1, Dipl., GS: EW, HS: E.u.k.B., M, H, 2 SWS,	A. Kuhnhardt (LB)
11-124	AV	GrenzgängerInnen - Mütter von behinderten Kindern LA, WB: B 1, P, S 1, Dipl., GS: Ps.u.Soz., HS: Allg. T. M, H, 2 SWS, Fr 10-12, C 5130	R. Piontek (LB)
11-125	AV	Beratungskonzepte und Gesprächsführung in der behindertenpädagogischen Arbeit LA, WB: B 1, C 1-4, P, S 1, Dipl., GS: EW, HS: Allg. T., M, H, 2 SWS, Mo 13-15, D 1651	U. Pixakettner
11-106	AV BL	Grenzerfahrung-Integrative Eutonie zur praktischen Erfahrung des lebendigen Mit-Ein-Ander LA, WB: B 4; C 1-4, P, S 1, S 2, Dipl., GS: EW, HS: E.u.k.B., A, M, H, 2 SWS, Termin: siehe gesonderte Ankündigung	M. Müller Othzen(LB)

11-126	AV	Vorbereitung von Unterrichts--heiten LA, P, S 1, M, H, 2 SWS, Do 8-10, GW 2, B 1700	H. Braden (PL) K. Neukirchen(PL) B. Rohr
11-127	S	Zur Fürsorge bestimmt? Über die Vereinnahmung des weiblichen Arbeitsvermögens II LA, WB: C 1 - 4; P, S 1, S 2, Dipl., GS: Ps. u. Soz., M, H, 2 SWS, Di 10-12, C 3190	H. Ehrig (LB)
11-128	S BL	Die Krüppelbewegung: Die Bedeutung der emanzipatorischen Krüppel-u. Behindertenbewegung für Krüppel/Behinderte und: Gibt es Auswirkungen auf das Selbstverständnis der nichtbehinderten Experten? LA, WB: B 1, C 1-4, P, S 1, S 2, Dipl., GS: Ps. u. Soz., HS: E.u.k.B., A, M, H, 2 SWS Termin: siehe ges. Ankündigung	M. Strahl (LB) S. Köbsell (LB)
11-129	AV	Andere wahrnehmen heißt sich selbst für wahr nehmen! II LA, WB: B 3 Dipl., GS: Meth., Ps. u. Soz., HS: E. u. k. B, P, S 1, S 2 M, H, 2 SWS, Fr 12-14, C 4180	R. Schumacher (LB)
PROJEKT: Psychiatrische Dogmen und soziale Wirklichkeit			
- 3. Projektsemester -			
11-130	PP	Antipsychiatrische und reformpsychiatrische Initiativen in Deutschland LA, WB: B 1, B 4, C 4P, S 1, Dipl., GS: EM, HS: Allg. T., E. u. k. B, M, H, 2 SWS, Di 8-10, C 4180	W. Jantzen
11-131	AV	Biographieorientierte Diagnostik I, Syndromanalyse LA, WB: B 2, P, S 1, Dipl., HS: Allg. T., M, H, 2 SWS, Di 15-17, C 5130	W. Jantzen
11-132	AV	Epilepsie I: Soziale Wahrnehmung u. neurobiologische Wirklichkeit LA, WB B 1, 2, 4, P, S 1, Dipl., GS: EW, HS: Allg. T., E. u. k. B, M, H, 2 SWS, Do 8-10, D 1651	W. Jantzen

11-133	AV	Psychotherapie I: Menschenbild und Psychotherapie LA, WB: B 1,4, C 4, P, S 1, Dipl., 2 SWS, Do 10-12, D 1651	W. Jantzen
11-134	AV	Behinderter Körper - behindertes Leben? Fragen der Identitätsbildung bei körperbehinderten Menschen LA, WB: 1,P, S 1, Dipl., GS: Ps.u.Soz. HS: Allg. T., E.u.k.B, M, H, 2 SWS, Do 17-19, C 3140	E. May (LB)
11-135	AV	Einführung in die Neuropädagogik LA, WB: B 1, P, S 1, Dipl., GS: EM, HS: Allg. T., E.u.k.B., M, H, 1 SWS, Di 18-20, C 3190 14-tägig Erster Termin: 22.10.1991	H. Zieger (LB)
11-136	AV	Ausgewählte Texte zur Lebens- philosophie und Psychopathologie LA, WB: C 4, P, S 1, Dipl., GS: Ps.u.Soz., HS: Allg. T., M, H, 1 SWS, Mi 16.30-19, C 3190, 14-tägig Erster Termin: 23.10.91	H. Kuhn (LB)
11-132	AV	Supervision von Student/-Innen im Hauptpraktikum LA, Dipl., GS: EW, HS: Allg. T., E.u.k.B., 1 SWS, Di 17.30-18.30 C 6160	W. Jantzen
11-138	AV	Mit der Taubheit leben - Die neue Akzeptanz zwischen Gehörlosen und Hörenden I LA, WB, C 1 - 3; B 1; P, S 1, Dipl., GS: Ps.u.Soz., HS: Allg. T. S St, M, H, 2 SWS, Do 15-17,D 1651	H. Biesold (LB)
11-139	AV	Grundlagen der Gehörlosen- pädagogik u. Einführung in lautsprachbegleitende Gebärden I LA, WB C 1-3; B 3; 4; P, S 1, S 2, Dipl.,GS: EW, Ps.u.Soz., HS: Allg.T. S St, 2 SWS, Do 17-19, D 1651	H. Biesold (LB)
11-163	S	Psychiatrie und Geschlechter- differenz. Die Ordnung der Geschlechter in der Ordnung der Psychiatrie; Krankenaufkommen, Institutionen und Epidemiologie LA, WB: C 4, Dipl., GS: Ps.u.Soz., HS: E.u.k.B., M, H, 2 SWS, Fr 13-15, C 3190	M. Wambach

PROJEKT:		Sprachstörungen und Sprachförderung - 3. Projektsemester -	
11-140	PP EX	Methoden der Sprachtherapie LA, WB, C 3; P, S 1, Dipl., HS: S St, M, H, 1 SWS, 14-tägig, Mo 15-17, C 3140 Erster Termin: 21.10.1991	G. Homburg
11-140/1	T	Tutorium zu VAK 11-140 Methoden der Sprachtherapie LA, P, S 1, Dipl., HS: S St, 2 SWS, Do 20-22, C 3140 Erster Termin: 24.10.1991	B. Mönke- buscher(T)
11-155	S	Therapie von Spracherwerbs- störungen LA, WB: C 3; P, S 1, Dipl., HS: S St, M, H, 2 SWS, Mo 17-19, C 3140	G. Homburg
11-155/1	T BL	Übungen zur Profilanalyse LA, WB: C 3; P, S 1, Dipl., HS: S St, H, 2 SWS, GW 2, PC-Labor des FB 11, B 1750 Termin: siehe ges. Ankündigung	F. Brunhorn(T)
11-149	S	Phoniatry II LA, WB: C 3; P, S 1, Dipl., HS: S St, M, H, 2 SWS, Do 13-15, C 5130	G. Gorkisch (LB)
11-151	S	Kinderärztliche Krankheitslehre LA, WB: B 1-4; C 1-4, P, S 1, S 2, Dipl., GS: HS: Allg. T., M, H, 2 SWS,	P. Völker (LB)
11-141	AV	Begutachtung bei Sprachbehinderten II LA, P, S 1, Dipl., GS: Meth., HS: Allg.T., M, H, 3 SWS, Di 13-15, C 5130 u.n.V.	U. Pixa-Kettner
11-152	Ü	Diagnostisch-therapeutische Übung in der Sprachheilschule und in der Ambulanz LA, WB: C 3; P, S 1, Dipl., HS: S St, M, H, 2 SWS	A. Deuse (LB)
11-150	AV	Theorie und Praxis der Behandlung von Störungen der sensorischen Integration LA, WB: C 3; Dipl., HS: Allg. T., S St, 2 SWS, Di 10-13 (10 Termine) Erster Termin: Mo 14. 10. 91, C 5130	D. Fiehmig (LB)

11-148	S	Frühförderung sprachentwicklungs- gefährdeter Kinder LA, WB: C 3 Dipl., HS: S St, 2 SWS, Mi 17-19	R. Wagner (LB) U. de Vries (LB)
11-153	S	Problemorientierte Gespräche mit sprachbehinderten Kindern/ Jugendlichen und ihren Eltern LA, WB: C 3; P, S 1, Dipl., HS: Allg. T., S St, M, H, 2 SWS	A. Deuse (LB)
11-142	Ü	Zur computerunterstützten Sprachtherapie (Teilnehmerbegrenzung) LA, WB: C 3, P, S 1, S 2, Dipl., HS: S St, H, 2 SWS	A. Deuse (LB)
11-154	S	Supervision sprachtherapeutischer Praxis LA, WB: C 3; P, S 1, Dipl., HS: S St, H, 1 SWS, 14-tägig, Mo 15-17, C 3140, Erster Termin: 14. 10. 1991	G. Homburg
11-170	S	Diagnostisch-therapeutische Übung in der Sprachheilschule und in der Ambulanz I LA, WB: C 3, P, S 1, Dipl., HS: S St, H, 2 SWS	W. Willker(LB)
11-156	S	Spracherwerb bei hochgradig Hörgeschädigten LA, 2 SWS	U. Martin (LB)

C EINZELVERANSTALTUNGEN

Autonome Tutorien

11-110/1	AT	Praxisbezüge: Macht- und Gewaltprozesse zwischen Betreuer/innen und Betreuten LA, Dipl., WB, A, M, H, 2 SWS Mi 12-14, D 1651, Erster Termin: 16. 10.	R. Wala (T)
11-110/2	AT	Ethik/Tödlicher Zeitgeist: die „neue Euthanasie“ und was wir dagegen tun können LA, Dipl., WB, A, M, H, 2 SWS Do 15-17, Erster Termin: 17. 10.	M. Giese (T)
11-110/3	AT	Allgemeine integrative Pädagogik: Praxismodelle und bildungspolitische Perspektiven LA, Dipl., WB, A, M, H, 2 SWS Mo 15-17, C 3190, Erster Termin: 21. 10.	K. Stadelmann (T)
11-143	S	Diagnostik II: Begutachtung bei Geistigbehinderten (Gr.1) LA, WB: B 3; C 1; P, S 1, Dipl., GS: Meth., HS: Allg. T, M, H, 2 SWS, Di 15-17	B. Stahl (LB)

11-143/1	K	Einführung in psychodiagnostische Testverfahren Begleitkurs zu VA: VAK 11-143 und 11-144 LA, P, S 1, Dipl. GS.; 2 SWS, Mi 10-12, C 4180	L. Herzog (PTA)
11-144	S	Diagnostik II: Begutachtung bei Geistigbehinderten (Gr. 2) LA, WB: B 3; C 1; P, S 1, Dipl., GS: Meth., HS: Allg. T., M, H, 2 SWS, Di 15-17, C 3140	W. Reincke
11-145	S	Supervision behindertenpädagogischer Praxis LA, WB: C 1-4; P, S 1, Dipl., GS: EW, Meth., HS: E.u.k.B., A, M, H, 2 SWS, n.V. C 6205	W. Reincke
11-146	AV	Durchführung und Auswertung von Unterrichtseinheiten LA, A 4, P, S 1, S 2, M, H, 2 SWS, Mi 10-12, C 5130	B. Rohr
11-147	AV	Was nützt uns Bildung? Welche Bildung brauchen wir? LA, WB: B 3, P, S 1, S 2, Dipl., GS: Meth., Ps.u.Soz., HS: E.u.k.B., A, M, H, 2 SWS, Mo 10-12, GW 2, B 2880	B. Rohr
11-158	S	Lesen und Schreiben mit geistig behinderten Kindern LA, WB: B 3; C 1, 2, P, S 1, Dipl., GS: HS: E.u.k.B., M, H, 2 SWS,	M. Gangkofer (LB)
11-159	S	Pubertät und Adoleszenz I: -Entwicklung und Störungen- LA, WB: B 1; C 1, 4, P, S 1, S 2, Dipl., GS: Ps.u.Soz., HS: Allg. T., E.u.k.B., A, M, H, 2 SWS, Mo 15-17, C 4180	A. Richard (LB)
11-160	S	Mißbrauch, Abhängigkeit, Sucht LA, WB: B 1; 4; C 2; 4; P, S 1, S 2, Dipl., GS: EW; HS: Ps.u.Soz., Allg. T., E.u.k.B. A, H, M, 2 SWS, Do 8.30-10, C 5130	O. Döhner
11-161	EX BL	Exkursion zum Besuch behinderten- pädagogischer und -medizinischer Einrichtungen im Raum München LA, WB: B 1-4; C 1-4; P, S 1, Dipl., GS: Ps.u.Soz., HS: Allg. T.; E.u.k.B. H, 2 SWS, Vorbereitung im Block n.V. Ex.-Termin: 18.-24. Januar 1992	O. Döhner

11-162	S	Aktuelle Humangenetik: Interaktion von Erbe u. Umwelt LA, WB: B 1-4; C 1-4; P, S 1, Dip., GS: Ps.u.Soz., HS: Allg.T., E.u.k.B., M, H, 2 SWS, Di 15-17, FVG, Zentrum für Humangenetik	O. Döhner R. Albrecht (LB) W. Schloot
11-163	S	Psychiatrie und Geschlechter- differenz. Die Ordnung der Geschlechter in der Ordnung der Psychiatrie; Krankenaufkommen, Institutionen und Epidemiologie LA, WB: C 4, Dipl. GS: Ps.u.Soz.; HS: E.u.k.B, M, H, 2 SWS, Fr 13-15, C 3190	M. Wambach
11-165	KO	Schwerste Behinderungsformen und dialogisches Handeln geeign. f. Examenskandidaten/-innen Doktoranden/-innen LA, Dipl., 2 SWS, Fr 19-22, C 4180 Termine: 18.10., 08.11., 22.11., 06.12., 20.12., 10.01.92, 24.01. und 07.02.1992	W. Jantzen
12-311	S	Psychisch Kranke und Behinderte zur Genealogie eines Klientel LA, WB: C 4, Dipl., 2 SWS, Fr 10-12, C 3190	M. Wambach
11-164	S BL	Sozialpädiatrische und psycho- logische Probleme bei behinderten und chronisch kranken Kindern LA, WB: B 1, C 1-4, A, M, H, Dipl. A; M, H, 2 SWS, Termin: siehe ges. Ankündigung	P. Völker (LB)
11-166	S	Familiendynamik und Behinderung LA, WB: C 4, P, S 1, Dipl., M, H, 2 SWS, Di 17-19, C 4180	J. Heiber (LB)
11-172	S	Psychotherapeutische Tätigkeit in der Anstaltspraxis (II) LA, WB, Dipl., GS: EW, HS: Allg. T., E.u.K.B., P, S 1, M, H, 2 SWS, Mo 13-15	J. Kutscher(LB)
11-219	K	Einführung in die Psychoanalyse für Pädagogen LA, WB: C 4, P, S 1, S 2, Dipl., A, M, H, 2 SWS, Di 15-17, GW 2, B 1700	U. Hyams-Peter

11-220	K	Die „Freie Waldofschule“ Pädagogik auf anthroposophischer Grundlage LA, WB: B 3, P, S 1, S 2, Dipl., A, M, H, 2 SWS, Mi 8-10, GW 2, B 2900	U. Hyams-Peter
11-167	AV	Sonderpädagogische Kompetenz in der Arbeit für Entwicklungs- gestörte: Therapeutische Gespräche LA, WB: C 4, P, S 1, Dipl. M, H, 1 SWS, Fr 10-12,C 3140, 14-tägig Erster Termin: 18.10.	W. Götz (LB)
11-168	S	Kunst- und Kulturpsychologische Projektarbeit mit behinderten und kranken Menschen LA, WB: B 4; C 1-4; P, S 1, S 2, Dipl., GS: Ps.u.Soz., HS: Allg. T., E.u.k.B., 2 SWS, n.V.	R. Hampé(LB)
11-171	AV	Lesbische Identität und Institution LA, P, S 1, S 2, Dipl., GS: EW, Ps.u.Soz., HS: E.u.k.B., M, H, 2 SWS,	NN (LB)

ANMERKUNG: Zeiten und Veranstaltungsräume können sich noch geändert haben, daher

WICHTIG: Lehrveranstaltungsankündigungen an der Informationstafel in der Ebene 2, Gebäude Sportturm beachten

Studiengang Lehramt Sekundarstufe II mit beruflicher Fachrichtung

Professorinnen/Professoren

- ADOLPH, Gottfried, Dr. phil., Honorarprofessor;**
Berufspädagogik mit dem Schwerpunkt Theorie und Praxis technischer Bildung;
Schwerfelstraße 22, 5060 Bergisch-Gladbach, Telefon (0 22 04) 6 27 73
ITB, Grazer Straße 2, Telefon 23 80 90
- BOEHM, Ulrich, Dr. rer. pol., Professor;**
Entwicklung und Struktur des Bildungswesens unter besonderer Berücksichtigung
des beruflichen Ausbildungswesens;
Kohlhökerstraße 11, 2800 Bremen, Telefon 32 67 60
GW 2, B 2450, Telefon -2172
Sprechzeit: Di. 15.00–16.00 Uhr
- DRECHSEL, Reiner, Dipl.-Hdl., Dr. rer. pol., Professor;**
Erziehungswissenschaften mit dem Schwerpunkt Theorie und Praxis der
beruflichen Bildung, Berufsbildungspolitik und Berufsbildungsrecht;
Herder Straße 11, 2800 Bremen, Telefon 7 87 07
GW 2, B 2590, Telefon -2173
Sprechzeiten: Do. 12.00–13.00 Uhr
- GRONWALD, Detlef, Dr.-Ing., Professor;**
Lehrorientierte Fachwissenschaft Elektrotechnik, Fachdidaktik Elektrotechnik;
Kohlhökerstraße 11, 2800 Bremen 1, Telefon 32 43 84
GW 2, A 2521, Telefon -2759
Sprechzeiten: Do. 11.00–12.00 Uhr
- HEINZ, Walter R., Dr. phil., Dipl.-Psychologe, Professor;**
– siehe FB 9 / Studiengang Psychologie –
- HOPPE, Manfred, Dr. phil., Professor;**
Metalltechnik mit dem Schwerpunkt Theorie und Praxis des berufsbildenden
Unterrichts im Berufsfeld Metalltechnik;
Schirwindter Straße 22, 2800 Bremen 41, Telefon 44 72 12
GW 2, B 1730, Telefon -2083
Sprechzeiten: Di. 10.00–11.00 Uhr
- HYAMS-PETER, Helge-Ulrike, Dr. phil., Professorin;**
Sozialpädagogik unter besonderer Berücksichtigung von Sozialpsychologie
und -therapie;
Barfußertor 5, 3550 Marburg/Lahn, Telefon (0 64 21) 2 44 24
GW 2, B 2660, Telefon -2171
Sprechzeiten: Mi. 12.00–13.00 Uhr
- KRÜGER-MÜLLER, Helga, Dr. phil., Professorin;**
Familiensoziologie, familiale und berufliche Sozialisation;
Riensberger Straße 28 b, 2800 Bremen, Telefon 21 79 75
FVG W 1150, Telefon -2175/-3001

- LITTEK, Wolfgang, Dr. oec. publ., Professor;**
Theorie und Praxis des berufsbildenden Unterrichts mit dem Schwerpunkt
Wirtschaft unter besonderer Berücksichtigung der Soziologie der Arbeit
und der Wirtschaft;
Rutenstraße 26, 2800 Bremen 1, Telefon 748 46
UB, Telefon -2160
Sprechzeiten nach Vereinbarung und Do. 14.00–15.00 Uhr
- ORTMANN, Hedwig, Dr. phil., M. A., Professorin;**
Erziehungswissenschaften und berufliche Grundbildung;
Besselstraße 48, 2800 Bremen 1, Telefon 72616
GW 2, B 2670, Telefon -2176 – Forschungssemester –
- RAUNER, Felix, Dr. päd., Professor;**
Elektrotechnik mit dem Schwerpunkt Theorie und Praxis des berufsbildenden
Unterrichts für gewerblich/technische Berufe;
Döhrnweg 36, 2851 Hagen, Telefon (0 4746) 66 22
Grazer Straße 2 (neben BMW), Telefon 2 38 09 12
Sprechzeiten: Do. 12.00–13.00 Uhr
- VOIGT, Bodo, Dr. phil., Professor;**
Berufliche Bildung für Jugendliche ohne Ausbildungsvertrag;
Elsasser Straße 22, 2800 Bremen, Telefon 34 30 51
GW 2, B 2430, Telefon -2046
Sprechzeiten nach Vereinbarung
- Wissenschaftliche Mitarbeiter**
- DRESCHER, Ewald, Dipl.-Ing., Hochschulassistent;**
Langeooger Platz 1, 2800 Bremen 1, Telefon 3 96 12 82
Grazer Straße 2, Telefon 2 38 09 15
- GERDS, Peter, Dr. phil., Studienrat;**
Didaktik beruflichen Lernens mit dem Schwerpunkt technische Bildung und Umwelt;
Fasanenweg 6, 2804 Lilienthal, Telefon (0 42 98) 3 15 12
Grazer Straße 2, 2800 Bremen 33, Telefon 2 38 09 16
Sprechzeiten: nach Vereinbarung
- HEIDEGGER, Gerald, Dr. phil., Hochschulassistent;**
Gestaltung von Arbeit und Technik als eine Leitidee der Integration beruflicher und
allgemeiner/politischer Bildung sowie der Arbeiterbildung;
Außer der Schleifmühle 72, 2800 Bremen, Telefon 32 42 81
Grazer Straße 2, Telefon 2 38 09 24
Sprechzeiten: nach Vereinbarung
- Institut Technik und Bildung (WE)**
- GRONWALD, Detlef, Prof. Dr.,**
GW 2, A 2521, Telefon -2759
- HOPPE, Manfred, Prof. Dr.,**
GW 2, B 1730, Telefon -2083
- RAUNER, Felix, Prof. Dr.,**
Grazer Straße 2 (neben BMW), Telefon 23 80 90

Studiengang Lehramt Sekundarstufe II mit beruflicher Fachrichtung/Diplom-Betriebspädagogik

Integrierte Eingangsphase Lehrerbildung (IEL)

Die IEL umfaßt laut Studienordnung insgesamt 8 SWS.

Neben dem IEL-Kern sind daher noch zu belegen:

11-200	IEL	Integrierte Eingangsphase Lehrerbildung (IEL) für StudentInnen der beruflichen Fachrichtung Wirtschaftswissenschaften und Sozialwissenschaften/Sozialpädagogik;WiWi/SoWi, 6 SWS; S 2 für Anfangssemester einschließlich Schulerkundung, Di 10-12 + 13-15, GW 2, B 1580	Helga Krüger-Müller Wolfgang Littek Gitta Voigt-Sasse (PL) N.N. (Tutor)
11-201	AV	Einführung in Studium und Berufsfeld „Sozialwissenschaften mit dem Schwerpunkt Sozialpädagogik“; SoWi, PA/PV: B 1.2,B 1.2.4, 2 SWS, Eingangsstufe, S 2, für Anfangssemester, Mi 13-15, GW 2, B 1580	Helge-Ulrike Hyams-Peter
11-202	AV	Einführung in die berufliche Fachrichtung Wirtschaftswissenschaften; WiWi., PV/PA: 6 SWS, S 2, für Anfangssemester, Di 10-12 + 13-15, GW 2, B 1632	W. Littek H. Böhme (PL)
11-203	IEL	Integrierte Eingangsphase Lehrerbildung, IEL für StudentInnen der beruflichen Fachrichtungen Elektrotechnik Metalltechnik; einschließlich Schulerkundungen. ET, MT; 6 SWS, S 2, Anfangssemester, Di 10-12 u. 13-15, GW 2, B 1630	Felix Rauner Manfred Hoppe N.N. (Tutor)
11-204	AV	Einführung in die berufliche Fachrichtung Metalltechnik; MT, PA/PV: A 2/B 3, B 4, DPO: 6.1.3, für Anfangssemester, 2 SWS, S 2, Do 10-12, GW 2, B 1810	Peter Gerds (LB)

11-205	AV	Einführung in die berufliche Fachrichtung Elektrotechnik ET, PA/PV: A 2/B 3/B 4, DPO: 6.1.3, 2 SWS, S 2 für Anfangssemester, Do 10-12, GW 2, B 1760/1770	Ewald Drescher
Projekt: „Schlüsselqualifikationen“ und Lehrerrolle			
- 2. Projektsemester -			
11-206	PP	„Schlüsselqualifikationen“- Projektplenum, EGW für alle Fachrichtungen, PV/PA.; 2 SWS, S 2, für mittlere und höhere Semester	Ulli Boehm Detlef Gronwald Helga Krüger- Müller Gitta Voigt- Sasse (PL)
11-207	AV	„Schlüsselqualifikation“ in personenbezogenen Dienstlei- stungen und in sich wandeln- de Lebensführungen. Zum Ver- hältnis von Qaulifikationsan- forderungen und gesellschaft- lichen Entwicklungstendenzen. Sowi, PA/PV: 1.2.1/1.2.2/1.2.4/ 3.1.2; für mittlere und höhere Semester, 2 SWS, S 2, Do 15-17 GW 2, B 1580	Helga Krüger- Müller Gitta Voigt- Sasse (PL)
11-208	AV	„Schlüsselqualifikationen“ im Berufsfeld Wirtschaft II, WiWi, EGW, PV/PA: 3.; für mittlere Semester, 2 SWS, S 2	Ulrich Boehm
11-209	K	Zur Wahrnehmung und kogniti- ven Verarbeitung von Technik; EGW, PV/PA.; 2 SWS, S 2, für mittlere Semester, n.V.	G. Adolph
11-210	AV	Schlüsselqualifikationen und Lernbereiche: Elektrische Antriebe als Gegenstand be- lieher Bildung in den Dimen- sionen Technik, Gesellschaft und Arbeit, ET, (MT), PV/PA: 1.1, 2.1, 3.1, DPO: 2.1.4, 3.2.2, 2 SWS, S 2, für mittlere Semester, Do 8.30-10, GW 2, B 1760	Detlef Gronwald B. Schmidt (PL)
11-211	AV	Qualifikationsmittel in der Ausbildung zur rechnerge- stützten Facharbeit, Fach- richtung: MT/(ET), PA/PV, 2 SWS, S 2, für mittlere Semester,	Manfred Hoppe

11-212	AV	Entwicklung und Einsatz methodisch-didaktisch bestimmter Medien, EGW, 2 SWS, S 2 für mittlere Semester, Di 16-18, GW 2, B 1760	Detlef Gronwald
11-213	AV	„Grundlagen unterrichtsrelevanter Software (Planspiel-einsatz, Tabellenkalkulationsprogramme), unter bes. Berücksichtigung handlungspädagogischer Aspekte sowie der Neuordnung der Büroberufe, 3 SWS, S 2, Mo 15.30, PC-Labor, GW 2, B 1750	G. Lüddecke (LB) G. Filzen (LB)
11-214	AV	Leitfaden zur Unterrichtsvorbereitung: Eine Einführung, WiWi, PA/PV: A4/B 3.1, PA/V: A4/B 2.4., 2.5, EGW; DPO: 7.2, 2 SWS, S 2, für mittlere und höhere Semester	H. Böhme (PL)
11-215	AV	Einführung in die Didaktik II. Vorbereitung einer UE. PA/PV: 2 SWS, S 2, Mo 15-17, GW 2, B 1700	Gitta Vogt-Sasse (LB)
11-216	AV	Körper- und Ausdrucksarbeit in der Schule, SoWi, EGW, PA/PV: B 4, 2 SWS, S 2, Eignung für mittlere und höhere Semester	Heidemarie Voigt (LB)
11-239	AV	Zum Wandel bildungs- und sozialpolitischer Institutionen in der ehem. DDR (mit Exkursionen nach Halle u. Dresden), SoWi/EGW, 2 SWS, S 2, mittlere und höhere Semester	Bodo Voigt
Projekt: "Integration von Technik, Arbeit und Bildung			
- 4. Projektsemester -			
11-217	AV	Auswertung einer Unterrichtseinheit in der beruflichen Fachrichtung Wirtschaftswissenschaft, WiWi, PV/PA: B 3.1., A4; 2 SWS, S 2, für mittlere und höhere Semester, n.V.	Wolfgang Littek H. Böhme (PL)
11-218	K	Modernisierungs- und Industrialisierungstheorien; PA/PV: 2 SWS, S 2, n.V.	W. R. Heinz Helga Krüger-Müller

Einzelveranstaltungen Sozialwissenschaften

11-219	K	Einführung in die Psychoanalyse für Pädagogen, SoWi, EGW, PA/PV: B 3.1, (B 3.1.1, B 3.1.4) Primar, Sek. I, Sek 2, 2 SWS, für alle Semester, Di 15-17, GW 2, B 1700	Helge-Ulrike Hyams-Peter
11-220	K	Die „Freie Waldorfschule“: Pädagogik auf anthroposophischer Grundlage, SoWi, EGW PA/PV: B 3 und B 7; Primar, Sek 1, Sek 2, 2 SWS, für alle Semester, Mi 8-10, GW 2, B 2900	Helge-Ulrike Hyams-Peter
11-221	K	Hildegard von Bingen - Leben und Werk -; EGW, SoWi, PA/PV: B 3, Primarstufe, Sek 1, Sek. 2. 2 SWS, für alle Semester, Di 17-19, GW 2, B 1700	Helge-Ulrike Hyams-Peter

Lehrveranstaltungen Wirtschaftswissenschaften

11-222	AV	Einsatzmöglichkeiten der Informationstechnik im Lern-, büro; WiWi, PA/PV: B 2.1.2; 3.2, 2 SWS, S 2., für alle Semester, Mi 17-19, GW 2, B 1700	Ole Ruppe (LB)
11-223	K	Unterrichtsmethodik am Beispiel von Wirtschaftslehre an kaufm. Berufs- und Berufsfachschulen. WiWi, PA/PV: 2 SWS, S 2, für mittlere und höhere Semester, n.V.	F. Mittmann (LB)
11-224	K	Arbeit und Qualifikation. Grundfragen der Arbeitssoziologie und Qualifikationsforschung, WiWi, EGW, Dipl.-Berufspäd., PA/PV: WiWi: B 2.1.2; 2.3.3, für alle Semesterstufen, 2 SWS, S 2	W. Littek
11-225	K	Dienstleistungsarbeit und Dienstleistungsgesellschaft: Sozialstrukturelle, geschlechtspezifische und qualifikatorische Entwicklungstendenzen; WiWi, PA/PV: B 2.2.1, 2.2.5, 2 SWS, S 2, für höhere Semester, n.V. GW 2, B 3690 Büro	W. Littek

7-049	PP	Ökonomie und Handlungskompetenz. WiWi, EGW, PA/PV: 3 SWS, S, Mo 15-18, B 2750	H. Grenzdörfer J. Beck R. Drechsel
7-052	AV	Neuere Entwicklungen in der kaufmännischen Berufsbildung. WiWi, EGW, PA/PV: 3 SWS, S 2 Di 13-16, B 2750	R. Drechsel
11-213	K	Grundlagen unterrichtsrelevanter Software (Planspieleinsatz, Tabellenkalkulationsprogramme), unter bes. Berücksichtigung handlungspädagogischer Aspekte sowie der Neuordnung der Büroberufe., PA/PV: SWS, S	G. Lüddecke (LB) G. Filzen (LB)

Einzelveranstaltungen: Elektrotechnik

11-228	K	Mikroelektronik unter berufspäd. Betrachtungsperspektive I. ET, PA/PV: 1.1.1, 1.1.5 1.1.6, 1.1.8, 2.1.3, 2.1.4, 2.1.5, 3.1, DPO: 3.1.4.2, 3.2.2.2, 2 SWS, S 2, für mittlere und höhere Semester,	E. Drescher
11-210	K	Schlüsselqualifikationen und Lernbereiche; Elektrische Antriebe als Gegenstand beruflicher Bildung in den Dimensionen Technik, Gesellschaft und Arbeit, ET (MT), PA/PV: 1.1, 2.1, 3.1, DPO: 2.1.4, 3.2.2, 2 SWS, S 2, für mittlere Semester,	D. Gronwald B. Schmidt (PL)
11-226	K	Auswertung einer Unterrichtseinheit in der beruflichen Fachrichtung Elektrotechnik; ET, EGW, für höhere Semester 2 SWS, S 2, Di 15-17, GW 2, E-Technik-Labor	Felix Rauner
11-227	K	Systemtechnik und Automobilbau. Aufgaben- und Tätigkeitswandel im Kfz-Handwerk, ET/(MT), PA/PV: 2.3.1., 2.1.3 für mittlere und höhere Semester	Felix Rauner
4-724	K	Technikgestaltung I- Entwicklung der Strukturen und Konzepte in der Produktion. ET/(MT), EGW; (2-semstrig), PA/PV: 2 SWS, S 2. für mittlere und höhere Semester, Do 8.30-10.00,	Detlef Gronwald

11-229	K	Einsatz von flexiblen Montagesystemen in der Aus- und Weiterbildung, MT/ET, 3 SWS, S 2, für alle Semester	F. Krzok (LB) R. Mizdalski (LB)
--------	---	-----------------------------------------------------------------------------------------------------------	------------------------------------

Einzelveranstaltungen: Metalltechnik

11-211	K	Qualifikationsmittel in der Ausbildung zur rechnergestützten Facharbeit, Fachrichtung: MT/(ET), PA/PV: 2 SWS, S 2, für mittlere Semester	Manfred Hoppe
1-229	K	Einsatz von flexiblen Montagesystemen in der Aus- und Weiterbildung, MT/ET, 3 SWS, S 2, für alle Semester	F. Krzok (LB) R. Mizdalski (LB)
11-230	K	Produktionsinformatik II; MT/(ET), PA/PV: 2.3.6, 2.1.3, 4 SWS, S 2, für höhere Semester, Do 13-15, GW 2, B 1810	W. Bruns
4-724	K	Technikgestaltung I - Entwicklung der Strukturen und Konzepte in der Produktion, ET/(MT), EGW (2-semesterig), PA/PV: 2 SWS, S 2, für mittlere und höhere Semester	Detlef Gronwald
11-231	Ü	Maschinenteknik (freies Arbeiten) - Kenntnisse und Fertigkeiten müssen vorhanden sein - Mo 13-15, Mi 13-15, n.V., GW 2, Technik-Zentrum	W. Grieme (TA)
11-227	K	Systemtechnik und Automobilbau. Aufgaben und Tätigkeitswandel im Kfz-Handwerk, ET/(MT), PA/PV: 2.3./2.1.3, für mittlere und höhere Semester	F. Rauner

Erziehungs- und Gesellschaftswissenschaften (EGW)

11-232	K	Berufliche Bildung: Kritik und Gestaltungsorientierung, EGW, PA/PV: 1.2, 2.1; Dipl.-Berufspäd., PA/PV: 3.2.1.1, 3.2.1.2, für mittlere und höhere Semester, 2 SWS, S 2, Do 13.15, GW 2, B 1580	G. Heidegger
--------	---	-----------------------------------------------------------------------------------------------------------------------------------------------------------------------------------------------	--------------

11-212	AV	Entwicklung und Einsatz methodisch-didaktisch bestimmter Medien, EGW, 2 SWS, S 2, für mittlere und höhere Semester	D. Gronwald
11-209	K	Zur Wahrnehmung und kognitiven Verarbeitung von Technik; EGW, PA/PV.: 2 SWS, S 2, für mittlere und höhere Semester	G. Adolph
4-724	V	Technikgestaltung I - Entwicklung der Strukturen und Konzepte in der Produktion-, ET/(MT)/EGW, 2 SWS, S 2, für mittlere und höhere Semester	D. Gronwald
11-208	K	"Schlüsselqualifikationen," im Berufsfeld Wirtschaft II; PA/PV: 1.2. 2.1; Dipl.-Berufspädagogik, PA/PV: 3.2.1.1, 3.2.1.2, für mittlere und höhere Semester, 2 SWS, S 2	U. Boehm
11-229	K	Einführung in die Psychoanalyse für Pädagogen, SoWi, EGW, PA/PV: B 3.1 (B 3.1.1., B 3.1.4, Primarstufe, 2 SWS, Sek. 1, Sek. 2, für alle Semester,	Helge-Ulrike Hyams-Peter
11-220	K	Die "Freie Waldorfschule,": Pädagogik auf anthroposophischer Grundlage, SoWi, EGW, PA/PV: B 3 und B 7, Primarstufe, 2 SWS, Sek. 1, Sek. 2 für alle Semester,	Helge-Ulrike Hyams-Peter
11-221	K	Hildegard von Bingen - Leben und Werk ; SoWi, EGW, PA/PV: B 3, Primarstufe, 2 SWS, Sek 1, Sek. 2, für alle Semester	Helge-Ulrike Hyams-Peter
11-239	AV	Zum Wandel bildungs- und sozialpolitischer Institutionen in der ehem. DDR (mit Exkursionen nach Halle und Dresden), 28.10.91 und 14.-18.11.91	B. Voigt
11-241	K	Reintegrationsprobleme für Langzeitarbeitslose und Formen zur Überwindung durch Qualifizierungs- und Beschäftigungsmaßnahmen, EGW/JoA, 2 SWS, S 2, mittlere und höhere Semester, Mo 9-11, GW 2, B 1580	B. Voigt

11-242	K	Forschungsmethoden und Forschungsergebnisse im Zusammenhang von Begleitforschungsprojekten und Felduntersuchungen mit sozialen Randgruppen und Langzeitarbeitslosen, EGW/JoA, 2 SWS, S 2, mittlere und höhere Semester, Mo 11-13, GW 2, B 1580	B. Voigt
11-243	K	Moderationstechnik - Praxisseminar zur effizienten Gruppenarbeit, EGW, 1 SWS, S 2, mittlere und höhere Semester, Termin nach Vereinbarung	J. Stein (LB)
11-233	K	Vorbereitung und Begleitung des berufspädagogischen Praktikums, EGW, DPO: 3.2.3, 2 SWS, S 2, für mittlere und höhere Semester, Mo 8-10, GW 2, B 1700	H. Pasettjen (LB) P. Gerds (LB)
12-431	K	Regionale Arbeitsmarktentwicklung (Teil II) - Teilsegmente in der beruflichen Erstausbildung und beruflichen Weiterbildung, Di 10-13, GW 2, B 3030, 14-tägig	Gundula Lösch-Sieveking (LB)

Weiterbildendes Studium Berufspädagogik (WBB)

11-234	K	Analyse, Bewertung und Entwicklung von Lernmaterialien, Ausbildungs- und Qualifikationsmitteln, MT, PA/PV: DPO: 3.2.1, 4 SWS, S 2, Do 18-22, GW 2, B 1700 (1. und 2. Semesterhälften)	P. Gerds (LB)
11-235	K	System der beruflichen Bildung; EGW, WBB, DPO: 3.1.1, PA/PV: B 1.2, 2 SWS, S 2, Di 18.15-21.30, GW 2, B 1580 (1. Semesterhälfte)	R. Drechsel
11-236	K	Berufspädagoge und Gesellschaft; EGW, WBB, PA/PV: B 2.1, 2 SWS, S 2, Di 18.15-21.30, GW 2, B 1580 (2. Semesterhälfte)	H. Pasettjen (LB)

11-237	K	Analyse, Bewertung und Entwicklung von Lernmaterialien Ausbildungs- und Qualifikationsmitteln (WiWi), Teil II, WiWi, PA/PV: B 3.2., WBB, DPO: 3.2.2.3b, 2 SWS, S 2, Do 18.15-21.30, GW 2, B 1580	H. Passetietjen (LB)
11-238	K	Analyse, Bewertung und Entwicklung von Lernmaterialien, Ausbildungs- und Qualifikationsmitteln (WiWi), Teil III, WiWi, WBB, DPO 3.2.2.3b, PA/PV: B 3.2, 2 SWS, S 2, Do 18.15-21.30, GW 2, B 1580	H. Passetietjen (LB)
11-240	K	Berufliche Weiterbildung, EGW, PA/PV B.1.2 WBB DPO 3.1.1, Kompaktkurs mit Exkursion v. 12. - 20.10.91	B. Voigt

Vorträge über die Sprüche der Väter

Yeschiaihu Leibowitz

Auf den Spuren des Maimonides – Aus dem Hebräischen –
Deutsche Originalausgabe von Grete Leibowitz

244 Seiten, Taschenbuchformat

DM 24,80

Erhältlich in allen Buchhandlungen (ISBN 3-924 072-03-5)
oder nach Überweisung von **DM 24,80**, einschl. Porto-
und Versandkosten auf das Postscheckkonto 257 810-601
Frankfurt, erhalten Sie das Buch direkt zugesandt.

Context-Verlag, 6053 Obertshausen 1

Telefon (0 6104) 48 41

Studiengang Sportwissenschaft

Professorinnen/Professoren

- ARTUS, Hans-Gerd, Dr. phil., Professor;
Theorie und Praxis des Sportunterrichts;
Loignystraße 32, 2800 Bremen, Telefon 23 58 22
Sportturm C 6260, Telefon -3152 – Forschungssemester –
Sprechzeiten: n. V.
- BRAUN, Harald, Dr. sport. wiss., Professor;
Sportwissenschaft mit dem Schwerpunkt Sportgeschichte;
Poggenburg 36, 2800 Bremen 41
Sportturm C 6130, Telefon -3529
- CERMAK-SASSENATH, Ilse, Dr. phil., Dipl.-Sportlehrerin, Professorin;
Sportwissenschaft und Didaktik des Sportunterrichts mit dem Schwerpunkt
Anthropologie;
Stader Straße 49 E, 2800 Bremen 1, Telefon 44 10 65
Sportturm C 6150, Telefon -2962
Sprechzeiten: Fr. 9.00–10.00 Uhr
- JONAS, Bertold, Dipl.-Psychologe, Professor (emeritiert);
Sportwissenschaft, Theorie und Praxis des Sportunterrichts mit Schwerpunkt
Primarstufe, Psychologische Fragen des Sports;
Potsdamer Straße 8, 2800 Bremen, Telefon 23 39 09
Sportturm C 6140, Telefon -3151
Sprechzeiten: n. V.
- SCHEELE, Klaus, Dr. med., Professor;
Sportwissenschaft mit dem Schwerpunkt Sportmedizin;
Scharnhorststraße 180, 2800 Bremen
Sportturm C 1320, Telefon -2568
Sprechzeiten: Mo. 15.00–17.00 Uhr
- UNGERER, Dietrich, Dipl.-Sportlehrer, Professor;
Bewegungslehre;
Norderländer Straße 23, 2800 Bremen 66
Sportturm C 3240, Telefon -3160
Sprechzeiten: Do. 12.00–14.00 Uhr

Wissenschaftliche Mitarbeiter

- BAUER, W. Lutz, Dr. Ing., Dipl.-Ing., Wiss. Mitarbeiter;
Biomechanik;
Kastanienweg 29, 2804 Lilienthal, Telefon (0 42 98) 3 18 82
Sportturm C 3250, Telefon -2552
Sprechzeiten: Di. 10.00–12.00 Uhr u. n. V.

- BLANK, Ellen, Dipl.-Sportlehrerin, Lehrkraft für besondere Aufgaben;**
Sportpädagogik; Theorie und Praxis des Sportunterrichts;
Vorstraße 39, 2800 Bremen 33, Telefon 23 14 65
Sportturm C 6110, Telefon -3153
Sprechzeiten: Di. 11.00–12.00 Uhr
- MÜLLER, Lutz, Dr. phil., Lehrkraft für besondere Aufgaben;**
Sportwissenschaft mit dem Schwerpunkt Theorie und Praxis des Sportunterrichts;
Adlerstraße 29, 2876 Berne 2/Ganspe, Telefon (0 44 06) 17 58
Sportturm C 6220, Telefon -2570
Sprechzeiten: Fr. 9.00–10.00 Uhr
- MÜTZELBURG, Dieter, Dipl.-Soz., Lehrkraft für besondere Aufgaben;**
Theorie und Praxis der Sportarten; sozialwissenschaftliche Grundlagen von Sport
und Sportunterricht;
Albrechtstraße 17, 2800 Bremen, Telefon 70 15 65 – z. Zt. beurlaubt –
- PAPKE, Marianne, Lehrkraft für besondere Aufgaben;**
Sportwissenschaft mit dem Schwerpunkt Theorie und Praxis des Sportunterrichts;
Braunschweiger Straße 31, 2800 Bremen, Telefon 44 5716
Sportturm C 6220, Telefon -3151
Sprechzeiten: Di. 17.00–18.00 Uhr
- SCHULKE, Hans-Jürgen, Dr. phil., Lehrkraft für besondere Aufgaben;**
Erwachsenensport, Sportsoziologie, Theorie und Praxis der Sportarten;
Hexenberger Straße 139, 2804 Seebergen, Telefon 29/36 88
Sportturm C 6250, Telefon -3159
Sprechzeiten: Do. 14.00–16.00 Uhr
- THIELE, Monika, Lehrkraft für besondere Aufgaben;**
Ausbildung in Theorie und Praxis von Bewegung, Spiel und Sport in der Primarstufe;
Hohenlohestraße 16, 2800 Bremen 1, Telefon 3414 56
Sportturm C 6220, Telefon -3151
Sprechzeiten: Mi. 12.00–13.00 Uhr

Studiengang Sportwissenschaft

A EINFÜHRUNGSVERANSTALTUNGEN FÜR ERSTSEMESTERSTUDIERENDE

11-398	IEL	Sport mit Erkundungen LA, A 2, A, P, S 1, S 2, 6 SWS, Di 8-12, C 5130	U. Meseck H. Block(PL) NN (T) NN (T)
11-399	IEL	Sport mit Erkundungen LA, A 2, A, P, S 1, S 2, 6 SWS, Di 8-12, D 1651	D. Ungerer W. Karg (PL) NN (PL) NN (T)
11-300	AV	Grundbegriffe der Sportwissenschaft Schwerpunkt: Sportpädagogik LA, B 2.1, A, P, S 1, S 2, 2 SWS, Do 8-10, GW 2, B 1580	I. Cermak- Sassenrath
11-351	AV	Grundbegriffe der Sportwissenschaft Schwerpunkt: Sportsoziologie LA, B 2.2, A, P, S 1, S 2, 2 SWS, Di 13-15, D 1651	NN
11-336	AV	Grundbegriffe der Sportwissenschaft Schwerpunkt: Sportgeschichte LA, B 2.2, A, P, S 1, S 2, 2 SWS, Mi 15-17, C 4180	H. Braun
11-338	BE	Spiele, Teil 1: Kleine Spiele LA, A 6.2, A, M, H, P, S 1, S 2, 2 SWS, Mi 8-10, Turnhalle	NN
11-339	BE	Spiele, Teil 1: Kleine Spiele LA, A 6.2, A, M, H, P, S 1, S 2, 2 SWS, Di 15-17, Sporthalle Teil B u. C	U. Meseck
11-340	BE	Spiele, Teil 1: Kleine Spiele LA, A 6.2, A, M, H, P, S 1, S 2, 2 SWS, Di 15-17, Gymnastikhalle	M. Thiele
11-341	BE	Spiele, Teil 1: Kleine Spiele LA, A 6.2, A, M, H, P, S 1, S 2, 2 SWS, Di 15-17, C 3190 und Turnhalle	M. Papke
11-342	BE	Spiele, Teil 1: Kleine Spiele LA, A 6.2, A, M, H, P, S 1, S 2, 2 SWS,	NN

11-343	BE	<p>Spiele, Teil 1: Kleine Spiele LA, A 6.2, A, M, H, P, S 1, S 2, 2 SWS</p> <p>Förderkurs: Hallenhockey 2 SWS, Do 13-15, Sporthalle</p> <p>Förderkurs: Hallenhandball 2 SWS, Mo 10-12, Sporthalle</p> <p>Förderkurs: Fußball 2 SWS, Mo 8-10, Sporthalle</p> <p>Förderkurs: Basketball 2 SWS, Mo 12-13 Sporthalle Teil A u. B</p> <p>Förderkurs: Volleyball 2 SWS, Do 13-15, Sporthalle</p> <p>Förderkurs: Fußball für Frauen 2 SWS, Mo 13-15, Sporthalle</p>	<p>NN</p> <p>St. Kirsch- stein (StHK) R. Molle (StHK)</p> <p>D. Glöge (StHK)</p> <p>H. Wetzel (StHK)</p> <p>C. Zeyfang (StHK)</p> <p>P. Fischer (StHK)</p>
--------	----	--------------------------------------------------------------------------------------------------------------------------------------------------------------------------------------------------------------------------------------------------------------------------------------------------------------------------------------------------------------------------------------------------------------------------------------------------------------------------------------------------	--------------------------------------------------------------------------------------------------------------------------------------------------------------------------------------------

B Projekte

Projekt:		Sport im Wandel - Wandel im Schulsport (?)	
		- 2. Projektsemester -	
11-301	PP	<p>Wandel im Sport Wandel im Sportunterricht LA, A 3, M, S 1, S 2, 2 SWS, Do 10-12, C 4180</p>	<p>E. Blank L. Müller H. Weber v. Scheidt (PL) NN (PL) H. Balzer(T) C. Bieger(T)</p>
11-301/1	T	<p>Wandel im (Schul-)Sport zwischen 1950 und 1980 LA, M, S 1, S 2, 2 SWS Di 15-17</p>	<p>H. Balzer (T)</p>
11-301/2	T	<p>Sportunterricht: Ideenbörse LA, M, S 1, S 2, 2 SWS Di 15-17 (15-16 Sporthalle, Teil C) Di 16-17 C</p>	<p>C. Bieger (T)</p>
11-302	AV	<p>Lehrplanvergleich und Entwicklung eines „alternativen“ Lehrplans LA, B 2.2, M, H, S 1, S 2, 2 SWS, Mi 13-15, C 4180</p>	<p>E. Blank</p>
11-303	AV	<p>Planung einer Unterrichtseinheit LA, A 4, M, S 1, S 2, 2 SWS, Do 13-15, D 1651</p>	<p>E. Blank</p>

11-304	AV	Planung einer Unterrichtseinheit LA, A 4, M, S 1, S 2, 2 SWS, Do 13-15	NN (PL)
11-305	AV	Planung einer Unterrichtseinheit LA, A 4, M, S 1, S 2, 2 SWS, Do 13-15	H. Weber v. Scheidt (PL)
11-306	AV	Planung einer Unterrichtseinheit LA, Sportw., A 4, M, S 1, S 2, 2 SWS, Do 13-15, C 3140	L. Müller
11-307	BE	Theorie und Praxis des Schwimmens und des Schwimmunterrichts LA, A 6.1, M, H, S 1, S 2, 4 SWS, Fr 8-12, 8-10 C 3190 10-12 Schwimmhalle/-studio	E. Blank
11-309	BE EX	Theorie und Praxis des Skisports und des Skiunterrichts LA, A 6.3, M, S 1, S 2, 4 SWS Do 15-17, C 4180 u. Exk. Febr. 92	E. Blank
11-310	BE EX	Theorie und Praxis des Skisports und des Skiunterrichts LA, A 6.3, M, S 1, S 2, 4 SWS, Do 15-17 C 3140 u. Exk. Febr. 92	L. Müller
11-312	K	Experimentelle Sportpraxis LA, St0 § 5, M, S 1, S 2, 2 SWS, Mi 15-16.30 Sporthalle Teil B und C Studiobad	L. Müller E. Blank
11-357	AV	Was ist es, was uns zu Mädchen oder Jungen, Frauen oder Männern macht? Neuere Ansätze zur Diskussion ge- schlechtsspez. Sozialisation LA, St0 § 5, M, H, S 1, S 2, 2 SWS, Di 13-15, C 3190	M. Papke
Projekt:		Jugend und Sport: Schule und Verein - 2. Projektsemester -	
11-313	PP	Päd. Perspektiven und Praxisfelder des Jugendsports LA, A 3, M, S 1, S 2, 2 SWS, Di 15-17, D 1651	H. Braun H.J. Schulke W. Baer (PL)
11-314	AV	Planung einer Unterrichtseinheit LA, A 4, M, H, S 1, S 2, 2 SWS, Do 15-17, C 5130	H. Braun

11-315	AV	Planung und Durchführung einer Unterrichtseinheit LA, A 4, M, H, S 1, S 2, 4 SWS, Mi 14-18, D 1651	NN
11-316	AV	Planung einer Unterrichtseinheit LA, A 4, M, H, S 1, S 2, 2 SWS Di 13-15	W. Baer (PL)
11-317	BE EX	Theorie und Praxis des Skisports und des Skunterrichts LA, A 6.3, M, H, S 1, S 2, 4 SWS, Do 13-15, C 4180 und Gymnastikhalle u. Exk. Febr. 92	M. Küppers (LB)
11-318	AV	Unfallursachen und Unfallverhütung: Unterrichtsmodelle zur Sicherheits- erziehung (Schule, Straßenverkehr, Arbeitsplatz, Heim-Freizeitbereich) LA, EGW, M, H, P, S 1, S 2, 2 SWS, Do 10-12, C 5130	D. Ungerer
11-330	AV	Sportivität, Fitneß, Körperkult- Zum Gesundheitsversprechen des Sports in der Risikogesellschaft LA, B 2.2, M, H, S 1, S 2, Di 17-19, C 5130	H.J. Schulke
11-345	BE	Theorie und Praxis der Rückschlagspiele LA, A 6.3, M, H, S 1, S 2, 4 SWS, Do 9.30-12, Sporthalle	U. Meseck
11-333	BE	Theorie und Praxis im Gerätturnen und des Gerätturnunterrichts LA, A 6.1, M, H, S 1, S 2, 4 SWS, Di 8-12, Turnhalle	H. Braun
11-356	AV	Einführung in die rationale, syste- matische Informationsrecherche,- archivierung u. -auswertung durch exemplarische Nutzung Sport-, und ernährungswiss. Datenbanken LA, M, H, S 1, S 2, 2 SWS, Fr 13-15, C 5130	K.H.Günster (LB)
11-354	K	Bewegungsexperimente an und mit Geräten und Objekten. Sport im Schnittpunkt von Gerätturnen und Tanz LA, K/M/S, M, H, P, S 1, S 2, 2 SWS, Di 13-15, Turnhalle	M. Thiele
11-363	K	Fitneßprogramme im Sport - Praktische Konzepte und theoretische Begründungen LA, P, S 1, S 2, M, H, 2 SWS, Mo 15-17, Sporthalle, Teil B und C	U.Schmidt- mann (LB)

Projekt:		Aufrechter Gang - 2. Projektsemester -	
11-013	PP	Aufrechter Gang-Prävention und Rehabilitation von Wirbelsäulenerkrankungen, LA, M, H, P, S 1, S 2, 2 SWS, Mo 13-15, GW 2, B 1700	W. Bock (LB) D. Brockmann Th. Kieselbach D. Milles R. Müller L. Rensing R. Rosenbrock (LB) A. Keil A. Hanses (LB) H. Walter
11-330	AV	Sportivität, Fitneß, Körperkult - Zum Gesundheitsversprechen des Sports in der Risikogesellschaft LA, M, H, P, S 1, S 2, 2SWS, Di 17-19, C 5130	H.J. Schulke
11-315	AV	Planung und Durchführung einer Unterrichtseinheit im schulischen und außerschulischen Bereich LA, M, H, P, S 1, S 2, 4 SWS, Mi 14-18	NN
2-	AV	Streß und Alterung von Knorpelzellen LA, M, H, P, S 1, S 2, 4 SWS, n.V.	L. Rensing
2-444	AV	Die menschliche Wirbelsäule. Entwicklungsgeschichtliche, anatomische, physiologische und anthropologische Aspekte II LA, M, H, P, S 1, S 2, 4 SWS, n.V.	H. Walter
9-440	AV	Präventive Strategien gegen arbeitsbedingte muskulo-skeletale Beschwerden LA, M, H, P, S 1, S 2, 2 SWS,	R. Rosenbrock (LB)
12-340	AV	Leibhaftig, körperlich und aufrecht (II)-Körpertherapien in Theorie und Praxis LA, M, H, P, S 1, S 2, 2 SWS Di 8-10, GW 2, B 3030	D. Brockmann
9-266-2	AV	Angewandte Gesundheitspsychologie: Betriebliche Gesundheitszirkel II LA, M, H, P, S 1, S 2, 2 SWS, Di 13-15, GW 2, B 3030	T.Kieselbach
11-008	AV	Geschichte der Orthopädie LA, M, H, P, S 1, S 2, 2 SWS, Do 10-12, GW 2, B 1580	D.Milles

11-006	AV	Wirbelsäule und Sozialversicherungen LA, M, H, P, S 1, S 2, 2 SWS, Di 16-18	R.Müller
12-337	AV	Politische Ökonomisierung des Körpers und körperliche Subjektivität - Zum Verhältnis von Körper und Leben LA, M, H, P, S 1, S 2, 2 SWS, Di 11-13; GW 2, B 2890	A. Keil
12-336	AV	"Biologie der Hoffnung., - Der auf- rechte Gang des Menschen als Ge- staltung und Erkenntnis des Lebendigen LA, M, H, P, S 1, S 2, 2 SWS, Mo 17-19, GW 2, B 2890	A. Keil

B. EINZELVERANSTALTUNGEN

11-319	AV	Bereich: Körper und Bewegung Sportbiologische Grundlagen der inneren Organe LA, B 2.4, M, H, P, S 1, S 2, 2 SWS, Mo 13-15, GW 2, B 1410	K. Scheele
11-320	AV	Trainingswirkungen auf Herz, Kreislauf, Atmung und Stoffwechsel LA, B 2.4, M, H, P, S 1, S 2, 2 SWS, Mo 15-17, GW 2, B 2890	K. Scheele
11-321	AV	Einführung in die Bewegungslehre LA, PV/PA, B 2.3, M, H, P, S 1, S 2, 2 SWS, Do 8-10, C 4180	D. Ungerer
11-322	AV	Bewegungsdiagnostik-Bewegungstherapie LA, B 2.3, M, H, P, S 1, S 2, 2 SWS, Do 15-17, C 3190	D. Ungerer
11-318	AV	Unfallursachen und Unfallverhütung: Unterrichtsmodelle zur Sicherheits- erziehung (Schule, Straßenverkehr, Arbeitsplatz, Heim-Freizeitbereich) LA, B 2.3, EGW, M, H, P, S 1, S 2, 2 SWS, Do 10-12, C 5130	D. Ungerer
11323	AV	Trainingswissenschaften LA, B 2.4, M, H, S 1, S 2, 2 SWS, Mo 10-12, D 1651	U. Meseck
11-324	AV	Untersuchungsmethodik in der Sport-, Leistungs-u. Rehabilitationsmedizin Erläuterungen und Interpretationen sportmedizinischer Untersuchungsdaten im Gesundheits-, Breiten-u. Leistungssport LA, B 2.4, M, H, P, S 1, S 2, 2 SWS, Fr 10-12, Sportmed. Labor, C 1651	K. Scheele

11-325	AV	Kriterien der körperlichen Leistungsfähigkeit im Gesundheits- und Leistungssport LA, B 2.4, H, P, S 1, S 2, 2 SWS, Fr 8-10, Sportmed.-Labor u.D 1651	K. Scheele
11-327	AV	Biochemische Kriterien leistungsgerechter Ernährungspraxis LA, M, H, S 1, S 2, 2 SWS, Fr 8-10, C 5130	K.H. Günster (LB)
11-101	AV	Psychomotorische Förderung und Therapien bei Behinderten LA, A, M, H, P, S 1, S 2, 2 SWS, Mi 15-17, Gymnastikhalle	W. Reincke
Bereich:		Sport und Lernen	
11-355	S BL	Kinder lernen Ballspielen LA, P, S 1, S 2, M, H, 2 SWS, Termin: siehe Aushang	L. Müller M. Polzin U. Meseck
11-326	AV	Spieltheorien LA, B 2.2, M, H, S 1, S 2, 2 SWS, Mo 15-17, C 5130	U. Meseck
11-328	S BL	Lesben und lesbische Identität im Sport Feministische Bewegungsansätze Theorie-Praxis-Seminar LA, A, M, H, P, S 1, S 2, 2 SWS, 1. Block: 18.10-20.10 Fr 18.10., 18-20, C 5130 Sa 19.10., 9.30-12, Gymn.-Halle 12.15-13.45 Studiobad 14.00-16.30, C 4180 Sa 20.10. 10-12.30 Turnhalle/ Gymnastikhalle 13.30-15.30, MZH, 5210 2. Block: 07.02.-09.02.1992 Zeiten wie Block 1	S. Bischoff (LB)
11-329	K	Sport und Speisen mit Senioren - Eine Initiative zur kommunalen Gesundheitsprävention LA, B 2.2, M, H, S 1, S 2, 3 SWS, Mo 14-17, Lehrküche, GW 2	H.J. Schulke
11-330	AV	Sportivität, Fitneß, Körperkultur zum Gesundheitsversprechen des Sports in der Risikogesellschaft LA, B 2.2, M, H, S 1, S 2, 2 SWS, Di 17-19, C 5130	H.J. Schulke
11-331	S	Spiel als sinnvolles und zweckloses Phänomen LA, B 2.2, M, H, P, S 1, S 2, 2 SWS, Do 10-12, C 3190	I. Cermak- Sassenrath

11-332	AV BL	Improvisation im Tanz LA,B 2.2, M, H, P, S 1, S 2, 2 SWS, Kompaktveranstaltung	H.Wandtke (LB) A. Land- stätter(LB)
11-334	S	Entwicklung koordinativer Fähigkeiten LA, St0 § 5, M, H, P, S 1, S 2, 2 SWS, Mi 10-12, D 1651 u. Turnhalle	L. Müller
Bereich:		Sport und Gesellschaft	
11-335	AV	Einführung in die Sportsoziologie LA, B 2.1, M, H, S 1, S 2, 2 SWS, Fr 10-12	D. Mützel- burg (LB)
11-336	AV	siehe VA für Erstsemesterstudierende	
11-311	S	Zerstörung und Wiederaneignung von von Zeit im Sport LA, St0 § 5, M, H, P, S 1, S 2, 2 SWS, Mi 13-15, C 3190	L. Müller

C BLOCKEINHEITEN

11-338	BE	Spiele, Teil 1: Kleine Spiele	NN
11-339	BE	Spiele, Teil 1: Kleine Spiele	U. Meseck
11-340	BE	Spiele, Teil 1: Kleine Spiele	M. Thiele
11-341	BE	Spiele, Teil 1: Kleine Spiele	M. Papke
11-342	BE	Spiele, Teil 1: Kleine Spiele	NN
11-343	BE	Spiele, Teil 1: Kleine Spiele	NN
11-344	BE	Theorie u. Praxis des Schwimmens und des Schwimmunterrichts LA, A 6.1, M, H, S 1, S 2, 4 SWS, Do 8-12, 8-10 C 3190 10-12 Schwimmhalle/-studio	D. Börger (LB)
11-346	BE	Theorie u. Praxis von Gymnastik/Tanz u. Gymnastik/Tanzunterrichts LA, A 6.3, M, H, P, S 1, S 2, 4 SWS, Fr 8-12, Gymnastikhalle	B. Lörcher (LB)
11-347	BE	Theorie u. Praxis von Gymnastik/Tanz und Gymnastik/Tanzunterrichts LA, A 6.3, M, H, P, S 1, S 2, 4 SW, Di 8-12, Gymnastikhalle	C. Hoffmann (LB)
11-308	BE	Theorie und Praxis des Schwimmens und des Schwimmunterrichts LA, A 6.1, M, H, S 1, S 2, 4 SWS, Mo 8-10, C 3140 u. 10-12 Schwimmhalle/-studio	M. Papke

11-358	BE	Theorie und Praxis des Gerätturnens und des Gerätturnenunterrichts LA, A 6.1, M, H, S 1, S 2, 4 SWS, Mi 13-16 Turnhalle u. 16-17, C 3140	K. Schmitt (LB)
		Förderkurs Gerätturnen zu VAK 11-333 und 11-358 2 SWS, Fr 14-16, Turn- u. Gymnastikhalle	NN (StHK)

D SCHWERPUNKTFÄCHER

11-348	SPF	Volleyball LA, B 1.1b, H, S 1, S 2, 4 SWS, i 8-10, C 5130 u. 10-12 Sporthalle	D. Börger (LB)
11-361	SPF	Basketball LA, B 1.1b, H, S 1, S 2, 4 SWS, Di 8-12, Sporthalle	U. Kegel (LB)
11-349	SPF	Gerätturnen LA, B 1.1a, M, H, P, S 1, S 2, Mo 8-12, Turnhalle	I. Cermak- Sassenrath
11-353	SPF	Bewegung, Spiel und Sport in der Primarstufe LA, K/M/S, M, H, P, 4 SWS, Do 9-12 Turnhalle, 10-12 C 3140, 12-13 Studiobad	M. Thiele
11-359	SPF	Bewegung, Spiel und Sport in der Primarstufe LA, K/M/S, H, P, 4 SWS, Do 8-10 C 3140, 9-10 Studiobad, 10-12 Gymnastikhalle	U. Reitmeyer (LB)

C KURSE

11-360	K	Rhönradturnen für Anfänger LA, StO § 5, A, M, H, P, S 1, S 2, 2 SWS, Mi 13-15, Sporthalle	U. Reitmeyer (LB)
11-350	K	Ausbildung zum Erwerb des Deutschen Rettungsschwimmabzeichens der DLRG: in Bronze LA, A 8, M, P, S 1, S 2, 2 SWS, Mi 9-11, Schwimmhalle	G. Dämel(LB)

11-354	K	Bewegungsexperimente an und mit Geräten und Objekten Sport im Schnittpunkt von Gerätturnen und Tanz LA, K/M/S, M, H, P, S 1, S 2, 2 SWS, Di 13-15	M. Thiele
11-362	K	Anfänger-/innenunterricht in den Sportspielen LA, St0 § 5, P, S 1, S 2, H, 2 SWS, siehe ges. Ankündigung	L. Müller
11-364	K	Kenterrolle LA, St0 § 5, S 1, S 2, 2 SWS, Di 8.30-10 Studiobad	G. Kock (LB)

ANMERKUNG: Zeiten und Veranstaltungsräume können sich noch geändert haben, daher

WICHTIG: Lehrveranstaltungsankündigung an der Informationstafel in der Ebene 1,
Gebäude Sportturm beachten.

HORST UND REGINA HARTMANN



POPULÄRE ROMANE UND DRAMEN IM 18. JAHRHUNDERT

Zur Entstehung einer massenwirksamen Literatur

Am Modellfall Berlin stellen die Autoren die offizielle Literaturgeschichtsschreibung des 18. Jahrhunderts der massenwirksamen Literatur gegenüber. Es kommen vor allem solche Autoren ins Blickfeld, die in der offiziellen Geschichtsbetrachtung heute kaum noch Erwähnung finden – wodurch die Abweichung der offiziellen von der tatsächlichen Literaturgeschichtserfassung besonders betont wird.

DM 19,80 – 256 Seiten einschl. Bildern

Erhältlich in allen Buchhandlungen (ISBN 3-924-07213-2)
Sie können das Buch auch nach Überweisung von DM 19,80 einschl.
Porto- und Versandkosten auf das Postgirokonto Frankfurt des
context-verlages Nr. 257 810-601 (BLZ 500 100 60) direkt beziehen.

context-verlag

Deutscher Hochschulverlag

W-6053 Obertshausen 1, Telefon (0 61 04) 48 41, Telefax (0 61 04) 48 43

Fachbereich 12 – Erziehungs- und Gesellschaftswissenschaften

Der Fachbereich 12 betreut die Studiengänge Diplom-Erziehungswissenschaft, Sozialpädagogik, Weiterbildung, Primarstufe der Lehrerbildung, Erziehungs- und Gesellschaftswissenschaft

	Raum	Ruf
Sprecher/in des Fachbereiches Prof. Dr. Rudolph Bauer	GW 2, A 3440	-3164
Fachbereichssekretär Hartmut Meyer	GW 2, A 3260	-2065
Geschäftsstelle für den Fachbereichsrat Antje Jöhnk	GW 2, A 3250	-3123
Geschäftsführung für die Studiengangskommissionen Diplom-Erziehungswissenschaft, Sozialpädagogik, Weiterbildung, Primarstufe Antje Jöhnk	GW 2, A 3250	-3123
Hartmut Meyer	GW 2, A 3260	-2065
Geschäftsstelle für den Promotionsausschuß „Dr. phil.“ Inge Frank	GW 2, B 3040	-2185
Lehrerfort- und weiterbildung Dr. Ingrid Preuß-Kippenberg	GW 2, A 3320	-2284
Organisationseinheit Lehrerbildung		
Sprecher der OEL, AS-Beauftragter für die Lehrerbildung: Prof. Otmar Preuss	GW 2, A 3330	-3129
Verwaltung		
Studien- und Prüfungsfragen/Anerkennung von Studienzeiten/-leistungen: Lucia Hanisch-Appeldorn	GW 2, A 3300	-2523
Sprechzeiten: Mo. und Fr. 10.00–12.00 Uhr, Do. 13.00–15.00 Uhr		
Praxisbüro: Almut Beiß	GW 2, A 3270	-2064
Hannelore Freese	GW 2, A 3270	-2063
Sprechzeiten: Di. und Do. 10.00–12.00 Uhr, Mi. 13.00–15.00 Uhr		
Erziehungs- und gesellschaftswissenschaftliche Studienanteile, allg. Studienberatung der hier immatrikulierten Studenten: Friedhelm Arning	GW 2, A 3320	-2591
Sprechzeiten: Di. und Do. 13.30–15.00 Uhr		

	Raum	Ruf
Beauftragte für die Lehre im Studiengang Diplom-Erziehungswissenschaft / Erziehungs- und Gesellschaftswissenschaft		
Prof. Dr. H.-G. Schönwälder	GW 2, A 2190	-3078
Sozialpädagogik		
Prof. Dr. D. Brockman	GW 2, A 3020	-2384
Weiterbildung		
Prof. Dr. W. Thomssen	GW 2, B 3120	-2928
Primarstufe		
Prof. Dr. R. Schmitt	Sportturm C 6210	-2963
WE Institut für Altersforschung		
HA		
Prof. Dr. H. Dießenbacher	A 3040	-2231/3055
Prof. Dr. W. Mader	A 2110	-2042/2292
Prof. Dr. G.A. Straka	A 3100	-2097/2039
Prof. Dr. M. Wambach	A 3090	-2150/2039
WE Lokale Sozialpolitik und Wohlfahrtsverbände		
Prof Dr. J. Blandow (Sprecher)	A 3340	-2148
Prof. Dr. R. Bauer	A 3340	-3164
Prof. Dr. M. Wambach	A 3090	-2150
WE Institut für Erwachsenen-Bildungsforschung (IFEB)		
K. Körber	A 2100	-2857
Prof. Dr. D. Kuhlenkamp	A 2020	-2753
R. Peters	A 2120	-3229
Prof. Dr. E. Schlutz	A 2050	-3023

Studiengang Diplom-Erziehungswissenschaft**Studiengang Erziehungs- und Gesellschaftswissenschaft****Professorinnen/Professoren**

AUFSCHNAITER, von, Stefan, Dr. rer. nat., Professor;
– siehe FB 1 / Studiengang Physik –

BECK, Johannes, Dr. phil., Professor;
– siehe FB 10 –

BUSCH, Dirk W., Dr. rer. pol., Professor;
Soziologie der Bildungsinstitutionen und Prozesse beruflicher Sozialisation
und Qualifikation;
Ulmenstraße 14, 2803 Weyhe bei Bremen, Telefon (0 42 03) 2 12 11
GW 2, A 2290, Telefon -3127/-3055
Sprechzeiten: Fr. 12.00–13.00 Uhr

DIETZE, Lutz, Dr. jur., Dr. phil., Professor;
Öffentliches Recht mit dem Schwerpunkt Bildungsrecht (insbesondere Schul- und
Hochschulrecht, Recht der beruflichen Bildung, Recht der Erwachsenenbildung,
Rehabilitationsrecht, Recht der Bildungsplanung, ausländisches Bildungsrecht);
Bergstraße 23, 2862 Werpswech, Telefon (04792) 73 78
GW 2, A 3430, Telefon -3065/-3058
Sprechzeiten: nach Vereinbarung

DRECHSEL, Wiltrud, Dr. phil., Professorin;
Erziehungswissenschaften mit dem Schwerpunkt Sozialgeschichte der Erziehung;
Besselsstraße 76, 2800 Bremen, Telefon 7 14 14
GW 2, B 3070, Telefon -3082 / -2037
Sprechzeiten: Do. 12.00–13.00 Uhr

GABELE, Paul, Dr. phil., Professor;
Erziehungs- und Gesellschaftswissenschaft mit dem Schwerpunkt Philosophie;
Am Reiterfeld 2, 2878 Wildeshausen/Vossberg, Telefon (0 44 31) 34 98
GW 2, A 2280, Telefon -3083/-3058

HAEFNER, Klaus, Dr. rer. nat., Professor;
Angewandte Informatik, gesellschaftliche Wirkungen der Informationstechnik und
Bildungstechnologie;
Im Alten Hofe 6, 2863 Ritterhude, Telefon (04 21) 63 72 09
MZH 8080, Telefon -2489/-2488

HAFERKORN, Hans Jürgen, Dr. phil., Professor (pensioniert)
Allgemeine Erziehungswissenschaft unter besonderer Berücksichtigung der
Geschichte der Pädagogik;
Simon-Hermann-Post-Weg 25, 2800 Bremen 33, Telefon 25 95 34
GW 2, B 3100, Telefon -3083/-2039

- HUISKEN, Freerk, Dr. phil., Professor;
– siehe FB 11 / Studiengang Arbeitswissenschaft / Arbeitsleben –
- NIEDDERER, Hans, Dr. rer. nat., Professor;
– siehe FB 1 / Studiengang Physik –
- PETRAT, Gerhardt, Dr. phil., Professor;
– siehe FB 10 –
- PREUSS, Otmar, Dr. sc. pol., Dipl.-Soziologe, Professor;
– siehe FB 10 –
- ROTH, Leo, Dr. phil., Professor;
Erziehungswissenschaft, Theorie der Schule und des Unterrichts, Empirische
Methoden und quantitative Verfahren der Schul- und Unterrichtsforschung.
Psychologie und Soziologie der Schule und Erziehung;
Vor Weyerdeelen 16, 2862 Worpswede, Telefon (0 47 92) 5 88
GW 2, B 3730, Telefon -2174/-2037
- SCHIFF, Bernhard, Dr. phil., Professor (pensioniert);
Vergleichende Erziehungswissenschaft;
Hollige 46, 3030 Walsrode, Telefon (0 51 61) 58 63
GW 2, B 3100, Telefon -3083
- SCHMIDT, Jörg, Dr. phil., Professor;
– siehe FB 8 / Studiengang Geschichte –
- SCHÖNWÄLDER, Hans-Georg, Dipl.-Hdl., Dr. phil., Professor;
Erziehungswissenschaft mit dem Schwerpunkt Bildungsplanung und
Bildungsökonomie;
Ingelheimer Straße 39, 2800 Bremen, Telefon 50 24 11
GW 2, A 2190, Telefon -3078/-2039
- SCHWEDES, Hannelore, Dr. rer. nat., Professorin;
– siehe FB 1 / Studiengang Physik –
- STEMME, Fritz, Dr. phil., Professor (emeritiert);
Klinische Psychologie mit dem Schwerpunkt Psychohygiene;
Riensberger Straße 51 b, 2800 Bremen, Telefon 23 40 65
GW 2, B 3180, Telefon -2149
- STRAKA, Gerald A., Dr. phil., Dipl.-Hdl., Professor;
Erziehungswissenschaft mit dem Schwerpunkt Evaluationsforschung in Schule/
Unterricht und Erwachsenenbildung unter besonderer Berücksichtigung von
empirischen Methoden und statistischen Verfahren;
Brinkmannstraße 12, 2807 Achim, Telefon (0 42 02) 8 29 23
GW 2, A 3100, Telefon -2097/-2039
- UBBELOHDE, Reiner, Professor;
Erziehungswissenschaft;
Im Brande 4, 2862 Worpswede, Telefon (0 47 92) 72 41
GW 2, A 2030, Telefon -3122 / -2037
Sprechzeiten: Fr. 12.00–13.00 Uhr
- VETTER, Günter, Dr. phil., Professor;
– siehe FB 9 / Studiengang Psychologie –

VINNAI, Gerhard, Dr. phil., Professor;
– siehe FB 9 / Studiengang Psychologie –

ZIECHMANN, Jürgen, Dr. phil., Professor;
Lernpsychologie; Curriculumplanung und -entwicklung für die Primarstufe;
GW 2, A 2610, Telefon -3138/-3058

Wissenschaftliches Personal

JÜRGENS, Eiko, Dr. phil., Dipl.-Päd., Privatdozent;
Erziehungswissenschaft mit den Schwerpunkten allgemeine Schulpädagogik
und empirische Schulforschung;
Fritz-Reuter-Straße 20, 2854 Loxstedt, Telefon (0 47 44) 35 26
GW 2
Sprechzeiten: nach Vereinbarung

Studiengänge

- Erziehungs- und Gesellschaftswissenschaften (Lehramt)

- Diplom-Erziehungswissenschaft

Der Studiengang Erziehungswissenschaft(Erziehungs- und Gesellschaftswissenschaft (EW/EGW) ist zuständig für die Planung der erziehungswissenschaftlichen Studienangebote.

- In der Lehrerbildung (EGW)
- Im Diplomstudiengang (Erziehungswissenschaft (EW)
- im Nebenfachstudium Erziehungswissenschaft der Magisterstudiengänge
- der Studienelemente im Fach Erziehungswissenschaft für die Magisterstudiengänge

Die Zuordnung der einzelnen Lehrveranstaltungsangebote zu den Prüfungsgebieten der einzelnen Studiengänge sind für jede Veranstaltung angegeben:

Strukturplan für EGW (STR), DPO für Diplomstudium, NF = Nebenfach bzw. SE = Studienelement für die Magisterstudiengänge.

Hinweis: Ausbildungsbegleitende Leistungskontrollen für EGW dürfen nur dann von Hochschullehrern/Lehrbeauftragten ausgestellt werden, wenn ihnen die Prüfungsberechtigung für EGW vom Senator für Bildung, Wissenschaft und Kunst erteilt worden ist. Die mit * gekennzeichneten Veranstalter sind nicht im Besitz dieser Prüfungsberechtigung.

EGW-PROJEKTE

Vorprojekt: Die deutsche Wiedervereinigung

- | | | | |
|--------|----|------------------------------------------------------------------------------------------------------------------------------------------------------------------------------------------------------------------------------------------|------------------------|
| 12-100 | AV | unter polit-ökonomischen, pädagogischen und kommunikationstheoretischen Gesichtspunkten. Eignung für: alle Semesterstufen, Schulstufe: SI, SII, anerkannt für:
STR: B3, E3, F
DPO: -
NF: -
SE: -
2 SWS, siehe Aushang OEL | F. Huisken
W. Dahle |
|--------|----|------------------------------------------------------------------------------------------------------------------------------------------------------------------------------------------------------------------------------------------|------------------------|

Projekt: Reformschulen - Schulreform (Orientierungsphase) Informationsmaterial in Raum A 3220 (von 8-11 Uhr)

- | | | | |
|--------|----|-----------------------------------------------------------------------------------------------------------------------------------------------------------------------|------------------------------|
| 12-10: | PP | Reformschulen-Schulreform, Eignung für: M, H, Schulstufe: SI, anerkannt für:
STR: E1
DPO: -
NF: -
SE: -
4 SWS, Fr 8.30-12, GW II, B 3030 | R. Ubbelohde
Glorian (PL) |
| 12-102 | AV | Unterrichtsmethoden
Eignung für: alle Semesterst., Schulstufe P, SI, SII, anerkannt für:
STR: B, F
DPO: -
NF: -
SE: -
2 SWS, Di 8-10, GW II, B 2890 | R. Ubbelohde |

12-103		Lernwerkstatt I Unterrichtshilfe in der Gesamtschule Mitte Eignung für: M, H, Schulstufe: S I, anerkannt für: STR: B3, F DPO: - NF: - SE: - 4 SWS, Mi 8.30-10, Gesamtschule Mitte, Hermelingerstraße	R. Ubbelohde
12-104		Lernwerkstatt II Freinetpädagogik im SZ Bergiusstraße (Unterricht und Erarbeitung von Freinet-Materialien) Eignung für: M, H, Schulstufe: S I, anerkannt für: STR: B3, F DPO: - NF: - SE: - 4 SWS, Mi 14-17 (14-tägig) u. nach Vereinbarung SZ Bergiusstraße	R. Ubbelohde Glorian (PL)
Projekt:		Zwei Welten. Industriesystem und Industriekritik als Herausforderung des Lernens. (2. Projektsemester) - weitere Lehrveranstaltungen s. Programm des FB 8 und 9	
8-370	PP	Zwei Welten. Industriesystem und Industriekritik als Herausforderung des Lernens. Eignung für: M, H, Schulstufe: alle, anerkannt für: STR: A2, B3, F DPO: - NF: - SE: - 2 SWS, Mo 13-15, GW II, B 2740	R. Müller-Isenburg O. Preuß J. Schmidt
12-105	S	Lehren und Lernen Pädagogische, psychologische und soziologische Aspekte des Lehrer/-Innen-Berufs Seminar mit experimentellen Anteilen Eignung für: alle Semesterst., Schulstufe: alle, anerkannt für: STR: A1, B2, B3, D2, E3 DPO: - NF: - SE: - 2 SWS, Mo 15-17, GW II, A 3540	O. Preuß B. Bents-Rippel (PL)
8-373	AV	Eine Gegen-Welt für Kinder? Lernen an der Vormoderne im Schulversuch OIKOS Eignung für: M, H, Schulstufe: P, SI, SII, anerkannt für: STR: B3, C3 DPO: - NF: - SE: -	J. Schmidt D. Gehring (PL)

Projekt:		Frauenbewegung - Frauenwiderstand (3. Projektsemester)	
12-106	AV	Biologische und reassistische Diskurse zur maginierten Weiblichkeit innerhalb und außerhalb der Frauenbewegung dieses Jahrhunderts Eignung für: alle Semesterst., Schulstufe: alle, anerkannt für: STR: D1, D2, E3 DPO: - NF: - SE: - 2 SWS, Mi 15-17, GW II, A 3340	I. Bubenik-Bauer (LB)
9-426		Weibliche Sozialisation und politische Handlungsmuster als Anpassung und Widerstand Eignung für: Schulstufe: anerkannt für: STR: D1, D2 DPO: - NF: - SE: -	G. Braemer (LB)*
11-147	AV	Was nützt uns Bildung? Weiche Bildung brauchen wir? Eignung für: alle Semesterst., Schulstufe: alle, anerkannt für: STR: A1, D1, D2 DPO: - NF: - SE: -	B. Rohr
11-146	AV	Durchführung und Auswertung von Unterrichtseinheiten Eignung für: M, H, Schulstufe: alle, anerkannt für: STR: C3 DPO: - NF: - SE: -	B. Rohr
9-428		Differenz und/oder Gleichheit als Wege zur Befreiung Eignung für: Schulstufe: anerkannt für: STR: D1, D2 DPO: - NF: - SE: -	Olga Prunk (LB)*
9-134		Frauen und politische Macht in Afrika Eignung für: Schulstufe: anerkannt für: STR: E3 DPO: - NF: - SE: -	B. Folsom (LB)*

8-813		Die Regulierung des Geschlechterverhältnisses in der EG Eignung für: Schulstufe: anerkannt für: STR: D1, D2 DPO: - NF: - SE: -	I. Ostner (LB)* S. Schunter-Kieemann (LB)*
Projekt: Leben und Arbeiten mit behinderten Menschen (2. Projektsemester) - weitere Lehrveranstaltungen s. Programm des FB 11 -			
11-120	PP	Heilen und Vernichten als Dimensionen des Helfens Eignung für: M, H, Schulstufe: alle, anerkannt für: STR: D2 DPO: - NF: - SE: -	B. Rohr
11-121	AV	Liebe und Herrschaft in Erziehung und Unterricht Eignung für: alle Semesterst., Schulstufe: alle, anerkannt für: STR: D1, D2 DPO: - NF: - SE: -	B. Rohr
11-126	AV	Vorbereitung von Unterrichtseinheiten Eignung für: M, H, Schulstufe: P, SI, anerkannt für: STR: C1-C3 DPO: - NF: -	B. Rohr H. Braden (PL) K. Neukirchen (PL)
11-124	AV	Grenzgängerinnen - Mütter von behinderten Kindern Eignung für: M, H, Schulstufe: P, SI, anerkannt für: STR: D1, E3 DPO: - NF: - SE: -	R. Piontek (LB)*
11-129	AV	Andere wahrnehmen heißt sich selbst für wahr nehmen! II Eignung für: M, H, Schulstufe: alle, anerkannt für: STR: D1, D2, E3 DPO: - NF: - SE: -	R. Schumacher (LB)*

(INTEGRIERTE) EINGANGSPHASE LEHRERBILDUNG (IEL/EL)

Das Lehrveranstaltungsprogramm der EL/IEL wird in einer gesonderten Broschüre für Studienanfänger (Lehramt) veröffentlicht.

Diese Broschüre ist erhältlich in der Informationsveranstaltung für alle Lehramtsstudierenden am Montag, 14. Oktober 1991, 10.00 Uhr, im großen Hörsaal.

LEHRVERANSTALTUNGEN IM INHALTSBEREICH A:**Einführung in das Studium der Erziehungswissenschaft**

12-107	S	Studium und Beruf heute Eignung für: A, Schulstufe: alle, anerkannt für: STR: A1, A2 DPO: - NF: - SE: - 4 SWS, Fr 8-12, GW II, A 3540	D. Busch
12-108	V S	Einführung in das Studium der Erziehungswissenschaft Eignung für: alle Semesterst., Schulstufe: alle, anerkannt für: STR: A1 DPO: - NF: - SE: - 4 SWS, Do 8-12, GW II, B 3030	W. Drechsel
12-109		Lehren in der Schule - Eine Einführung - Eignung für: A, M, Schulstufe: alle, anerkannt für: STR: A1 DPO: - NF: - SE: - 2 SWS, Do 15-17, GW II, A 3540	H.G. Schönwälder sowie als Einzel- referenten HL des Studienganges EW/EGW

LEHRVERANSTALTUNGEN IM INHALTSBEREICH B:**Grundstudium Erziehungswissenschaft**

12-110	AV	Zur Kritik von Unterrichtstheorie (Was leisten Didaktik und Methodik?) Teil 2: Unterrichtstheorie und Methodik Eignung für: alle Semesterst., Schulstufe: alle, anerkannt für: STR: B1, E1 DPO: - NF: - SE: - 2 SWS, Mi 10-12, GW II, B 2900	F. Huisken
--------	----	-------------------------------------------------------------------------------------------------------------------------------------------------------------------------------------------------------------------------------------------------------------------	------------

12-111	S	<p>Einführung in die Psychoanalyse Eignung für: A, M. Schulstufe: alle, anerkannt für: STR: B2 DPO: - NF: - SE: - 2 SWS, Mo 10-12, GW II, B 2890</p>	G. Vinnai
12-112	S	<p>Theorien über die Angst Eignung für: alle Semesterst., Schulstufe: alle, anerkannt für: STR: B2, D2 DPO: - NF: - SE: - 2 SWS, Di 10-12, GW II, A 3540</p>	G. Vinnai
12-113	S	<p>Unterrichtstheorie II für die Sekundarstufe I (mit Anschluß an die Sek II) mit Unterrichtsbeobachtung Eignung für: M, Schulstufe: SI, SII, anerkannt für: STR: B3 DPO: § 17/1a/aa NF: - SE: - 2 SWS, Mo 10-12, GW II, B 3030</p>	H.-G. Schönwälder Kernade (LB)*
12-114	K	<p>Einführung in die Videoarbeit Eignung für: alle Semesterst., Schulstufe: alle, anerkannt für: STR: B4 DPO: - NF: - SE: - 2 SWS, Do 8-10, GW II, A 4021</p>	H. Steinforth
12-115	S	<p>Medienerziehung? Eignung für: alle Semesterst., Schulstufe: alle, anerkannt für: STR: B4 DPO: - NF: - SE: - 2 SWS, Mo 15-17, GW II, B 3030</p>	G. Petrat
12-116	S	<p>Unterricht als Gegenstand von Film und Fernsehen - Vergleich von älteren mit modernen Unterrichtsaufzeichnungen und deren Interpretation Eignung für: Alle Semesterst., Schulstufe: alle, anerkannt für: STR: B4 DPO: - NF: - SE: - 2 SWS, Do 17-19, GWII, A 4021</p>	J. Ziechmann

12-141		Pädagogische Kinesiologie I (Edu-Kinesthetik) Eignung für: alle Semesterst., Schulstufe: alle, anerkannt für: STR: B2 DPO: - NF: - SE: - 2 SWS, siehe Aushang OEL	E. Kirchoff (LB)
12.142		Pädagogische Kinesiologie II (Basic One Brain) Eignung für: alle Semesterst., Schulstufe: alle, anerkannt für: STR: B2 DPO: - NF: - SE: - 2 SWS, siehe Aushang OEL	E. Kirchoff (LB)
12-143	Sem	Didaktische Theorien (III) Die curriculare und die kritische-kommunikative Didaktik Eignung für: M, H, Schulstufe: alle, anerkannt für: STR: B1, E1 DPO: § 16/17(1)a, aa NF: § 5(2)1 SE: § 3(3) 2 SWS, siehe Aushang OEL	E. Jürgens
8-373	AV	Eine Gegen-Welt für Kinder? Lernen an der Vormoderne im Schulversuch OIKOS Eignung für: M.,H, Schulstufe: P, SI, SII, anerkannt für: STR: B3, C3 DPO: - NF: - SE: -	J. Schmidt D. Gehring (PL)
11-331	S	Spiel als sinnvolles und zweckloses Phänomen Eignung für: M, H, Schulstufe: P, SI, SII, anerkannt für: STR: B3, C1 DPO: - NF: - SE: -	I. Cermak- Sassenrath
11-219		Einführung in die Psychoanalyse für Pädagogen Eignung für: alle Semesterst., Schulstufe: P, SI, SII, anerkannt für: STR: B2 DPO: - NF: - SE: -	H.-U. Hyams-Peter

12-202	AV	Lernen am Modell (vorzugsweise für Projektteilnehmer) Eignung für: alle Semesterst., Schulstufe: alle, anerkannt für: STR: B1-3 DPO: - NF: - SE: - 2 SWS, Mo 8-10, GW II, A 3390	U. Hermann
--------	----	-------------------------------------------------------------------------------------------------------------------------------------------------------------------------------------------------------	------------

LEHRVERANSTALTUNGEN IM INHALTSBEREICH C: Fachdidaktik mit erziehungswissenschaftlichem Schwerpunkt

12-117	K	Auswertung einer UE (Neben der Auswertung von Unterrichtseinheiten über das Rahmenthema "Armut in der Dritten Welt" sind auch Analysen anderer Unterrichtsversuche möglich) Eignung für: M, H, Schulstufe: SI, SII, anerkannt für: STR: C3 DPO: - NF: - SE: - 2 SWS, Mo 13-15, GW II, A 3540	P. Gabele
1-752		Planung und Durchführung einer Unterrichtseinheit zum Physikunterricht Eignung für: M, Schulstufe: SI, SII, anerkannt für: STR: C3 DPO: - NF: - SE: -	St. v. Aufschnaiter mit Fischer
1-	S	Theoriebildung inausgewählten Gebieten der Physik - Vergleich von Schülervorstellungen, historischer Theorievarianten und heutiger Physik Eignung für: M, H, Schulstufe: SI, SII, anerkannt für: STR: C2 DPO: - NF: - SE: -	H. Niedderer
1-	S	Lernprozesse im Physikunterricht Eignung für: Schulstufe: SI, SII, anerkannt für: STR: C2 DPO: - NF: - SE: -	H. Niedderer

2-700	S+O	Planung und Durchführung einer UE Eignung für: Schulstufe: anerkannt für: STR: C3 DPO: - NF: - SE: - 4 SWS, Di 8-10, GW II, B2350 u. Febr./März 92	R. Wille H. Stöbel (PL)
2-702	S	Planung und Durchführung einer Begleituntersuchung zur UE Eignung für: Schulstufe: anerkannt für: STR: C2 DPO: - NF: - SE: - 2 SWS, nach Vereinbarung	R. Wille R. Rissmeyer
3-307		Vorbereitung von Unterrichtseinheiten in der Primarstufe Eignung für: M, Schulstufe: P, anerkannt für: STR: C3 DPO: - NF: - SE: - 4 SWS, Di, Fr 15-17, Beginn: 15.10.91	H. Huppertz *
3-308		Vorbereitung von Unterrichtseinheiten in der Sekundarstufe I Eignung für: M, Schulstufe SI, anerkannt für: STR: C3 DPO: - NF: - SE: - 4 SWS, Di, Fr 15-17, Beginn: 15.10.91	J. Henning *
3-309		Vorbereitung von Unterrichtseinheiten in der Sekundarstufe II Eignung für: M, Schulstufe: SII, anerkannt für: STR: C3 DPO: - NF: - SE: - 4 SWS, Di, Fr 15-17, Beginn: 15.10.91	V. Lindenau *
8-224	UE	Vorbereitung, Durchführung und Auswertung einer Unterrichtseinheit Eignung für: Schulstufe: SI, anerkannt für: STR: C3 DPO: - NF: - SE: - 2 SWS, nach Vereinbarung	N.N.

8-225	UE	Vorbereitung, Durchführung und Auswertung einer Unterrichtseinheit Eignung für: Schulstufe: SII, anerkannt für: STR: C DPO: - NF: - SE: - 2 SWS, Mi 8-10, GW II, B 1150	H. Hanefeld (PL) *
8-321	K	Historisches Lernen vor Ort? Entwicklung und Erprobung von schülerorientierten Stadt(teil)erkundungen im Rahmen eines handlungsorientierten Geschichtsunterrichts Eignung für: Schulstufe: SI, SII, anerkannt für: STR: C2 DPO: - NF: - SE: - 2 SWS, Do 17-19	B. Sachse (LB) *
8-357	UE	Vorbereitung und Durchführung einer Unterrichtseinheit Eignung für: P, Schulstufe: SI, SII, anerkannt für: STR: C3 DPO: - NF: - SE: - 2 SWS, nach Vereinbarung	W. Wagner * A. Brückmann- Kriernem (PL) *
8-365	UE	Vorbereitung, Durchführung und Auswertung einer Unterrichtseinheit Eignung für: Schulstufe: SI, SII, anerkannt für: STR: C3 DPO: - NF: - SE: - 2 SWS, nach Vereinbarung	E. Dickmann ((LB) * E. Schöck- Quinteros (LB) * E. Bargmann (PL) *
8-373	AV	Eine Gegen-Welt für Kinder? Lernen an der Volksmoderne im Schulversuch OIKOS mit Durchführung und Auswertung einer Unterrichtseinheit Eignung für: Schulstufe: P, SI, SII, anerkannt für: STR: C3 DPO: - NF: - SE: - 2 SWS, Mi 15-17	J. Schmidt D. Gehrig (PL)
8-395	UE	Vorbereitung und Durchführung einer Unterrichtseinheit Eignung für: Schulstufe: SI, SII, anerkannt für: STR: C3 DPO: - NF: - SE: - 2 SWS, nach Vereinbarung	D. Hägermann * K.H. Ludwig * H. Schulz (PL) *

8-455	UE	Durchführung und Auswertung einer Unterrichtseinheit im Projektersatz Kontinuität-Diskontinuität Eignung für: Schulstufe: SI, SII, anerkannt für: STR: C3 DPO: - NF: - SE: - 2 SWS, nach Vereinbarung	H. Kloft * D. Hägermann * H. Schulz (PL) *
9-141-3		Durchführung und Auswertung einer Unterrichtseinheit Eignung für: Schulstufe: anerkannt für: STR: C3 DPO: - NF: - SE: - 2 SWS, Mo 12-14	D. Albers * V. Arndt (PL) *
9-124-4		Durchführung einer Unterrichtseinheit Eignung für: Schulstufe: anerkannt für: STR: C3 DPO: - NF: - SE: -	H. Conert * K. Niederwestberg (PL)
9-326		Planung und Durchführung von Unterrichtseinheiten Eignung für: M, H, Schulstufe: SI, SII, anerkannt für: STR: C3 DPO: - NF: - SE: - 2 SWS, Mi 17-19	U. Kurth M. Spieß (PL) E. Claus-Schmiechen (PL)
10-1112	S	Planung einer UE - didaktische und methodische Unterrichtsprobleme Eignung für: M, H, Schulstufe: SI, SII, anerkannt für: STR: C3 DPO: - NF: - SE: - 2 SWS, Do 10-12, GW II, B 3790	G. Duwe
10-1113	AV	Durchführung einer UE - didaktische Analysen und methodische Einzelaspekte Eignung für: M, H, Schulstufe: SI, SII, anerkannt für: STR: C3 DPO: - NF: - SE: - 4 SWS, nach Vereinbarung	G. Duwe

10-1208	AV	Vorbereitung von Unterrichtseinheiten Eignung für: M, H, Schulstufe: SI, SII, anerkannt für: STR: C3 DPO: - NF: - SE: -	K. Mävers F. Dreimann (PL)
11-102	AV	Didaktik und Methodik behinderten-pädagogischen Unterrichts Eignung für: alle Semesterst., Schulstufe: P, SI, anerkannt für: STR: C2 DPO: - NF: - SE: - 2 SWS	W. Reincke
10-7003	AV	Vorbereitung einer Unterrichtseinheit in der Sekundarstufe II Eignung für: M, H, Schulstufe: anerkannt für: STR: C3 DPO: - NF: - SE: - 2 SWS, Di 13-15	G. Demberger (PL) * M. Waltz *
11-047	AV	Planung von Unterrichtseinheiten Eignung für: Schulstufe: anerkannt für: STR: C3 DPO: - NF: - SE: - 2 SWS, Di 8-10, GW II, A1180	A. Schröder J. Tiemann (PL)
11-214	AV	Leitfaden zur Unterrichtsvorbereitung: Eine Einführung Wirtschaftswissenschaft Eignung für: M, H, Schulstufe: SII, anerkannt für: STR: C2 DPO: - NF: - SE: - 2 SWS	H. Böhme (PL) *
11-217	AV	Auswertung einer Unterrichtseinheit in der beruflichen Fachrichtung Wirtschaftswissenschaft Eignung für: M, H, Schulstufe: SII, anerkannt für: STR: C3 DPO: - NF: - SE: - 2 SWS	W. Littek H. Böhme (PL)

11-226	K	Auswertung einer Unterrichtseinheit in der beruflichen Fachrichtung Elektrotechnik Eignung für: H, Schulstufe SII, anerkannt für: STR: C3 DPO: - NF: - SE: - 2 SWS	F. Rauner
12-215		Vorbereitung, Planung und Durchführung von Unterrichtseinheiten Eignung für: Schulstufe: P, anerkannt für: STR: C3 DPO: - NF: - SE: - 4 SWS, Di 13-17	H. Brügelmann (PL)
12-216		Vorbereitung, Planung und Durchführung von Unterrichtseinheiten Eignung für: Schulstufe: P, anerkannt für: STR: C3 DPO: - NF: - SE: - 2 SWS, Di 13-15	C. Forytta (PL)
12-223		Planung von Unterrichtseinheiten Eignung für: Schulstufe: P, anerkannt für: STR: C3 DPO: - NF: - SE: -	A. Schröder

**LEHRVERANSTALTUNGEN IM INHALTSBEREICH D:
 Selbstverständnis, Theoriebildung und Erkenntnismöglichkeiten in der
 Erziehungswissenschaft**

12-118	S	Neue Untersuchungen zur Sozialgeschichte der Erziehung und Bildung Eignung für: alle Semesterst., Schulstufe: alle, anerkannt für: STR: D1, E3 DPO: - NF: - SE: - 2 SWS, Di 17-19, GW II, B 3030	W. Drechsel
--------	---	--------------------------------------------------------------------------------------------------------------------------------------------------------------------------------------------------------------------	-------------

12-119	AV	<p>Ökonomische Voraussetzungen des gesellschaftlichen Bildungsprozesses, Teil 2: Die Charaktermasken des Marktes und der Produktion (Geld, Kapital, Lohn, Kredit) Eignung für: alle Semesterst., Schulstufe: alle, anerkannt für: STR: A1, D1, F DPO: - NF: - SE: - 3 SWS, Do 18-21, GW II, A 3540</p>	F. Huisken
12-120	S	<p>Das didaktische Dreieck - wiederentdeckte Grundfigur anspruchsvollen Unterrichts Eignung für: alle Semesterst., Schulstufe: alle, anerkannt für: STR: D1, E1 DPO: - NF: - SE: - 2 SWS, Mi 15-17, GW II, A 3540</p>	G. Petrat
12-121	S	<p>Der Traum aller Träume - Der pädagogische Gehalt von Utopien - Eignung für: alle Semesterst., Schulstufe: SI, SII, anerkannt für: STR: D1 DPO: § 16.0 NF: § 5(1)1 SE: § 3(2)1 2 SWS, Do 13-15, GW II, A 3390</p>	L. Roth
12-122	S	<p>Instrumente der Intelligenzmessung Eignung für: M, H, Schulstufe: alle, anerkannt für: STR: D1 DPO: § 16/1/6/77 NF: § 5(1)2 SE: § 3(2)2 2 SWS, Mi 15-17, GW II, B 3030</p>	L. Roth
12-123	S	<p>Probleme empirischer praxisnaher erziehungswissenschaftlicher Forschung + Wochenendseminar Eignung für: alle Semesterst., Schulstufe: alle, anerkannt für: STR: D2 DPO: § 16/1/a NF: § 5(1)1 SE: § 3(2) 4 SWS, Mi 17-21, GW II, B 3030</p>	L. Roth H.G. Schönwälder G. Straka

12-124	K	<p>Kausalität und Finalität als Denkwege zur Praxis des Überlebens (Was in der Antika zum Überleben half, verstärkt heute die drohende Vernichtung)</p> <p>Eignung für: alle Semesterst., Schulstufe: alle, anerkannt für:</p> <p>STR: D2, F</p> <p>DPO: -</p> <p>NF: -</p> <p>SE: -</p> <p>2 SWS, siehe Aushang OEL</p>	P. Gabele
12-125	K	<p>Pädagogik der Armen (Amtliche Satzungen (1870 bis heute) idealistische und sozialistische Einzelpädagogen)</p> <p>Eignung für: alle Semesterst., Schulstufe: alle, anerkannt für:</p> <p>STR: D1, E3</p> <p>DPO: -</p> <p>NF: -</p> <p>SE: -</p> <p>2 SWS, Mi 13-15, GW II, A 3390</p>	P. Gabele
12-126	S	<p>Schattenbildung: Rassismus und Pädagogik</p> <p>Eignung für: M, H, Schulstufe: alle, anerkannt für:</p> <p>STR: D, C</p> <p>DPO: § 16/17</p> <p>NF: § 5</p> <p>SE: § 3</p> <p>2 SWS, Mi 17-19, GW II, A 3540</p>	J. Beck
12-127	S	<p>Angst und Vertrauen II (experimentelles Seminar; Forts.) (für Neuhinzukommende persönliche Anmeldung)</p> <p>Eignung für: alle Semesterst., Schulstufe: alle, anerkannt für:</p> <p>STR: D2, B2, F</p> <p>DPO: -</p> <p>NF: -</p> <p>SE: -</p> <p>2 SWS, DO 15-17, GW II, B 3030</p>	O. Preuß
12-140	K	<p>Die Erziehung zur Hausfrau und Mutter</p> <p>Dienstpflichtkonzeptionen für junge Frauen und der Nationale Hilfsdienst vor und im ersten Weltkrieg</p> <p>Eignung für: A, M, Schulstufe: alle, anerkannt für:</p> <p>STR: D1</p> <p>DPO: -</p> <p>NF: § 5/1</p> <p>SE: § 3/2/1</p> <p>2 SWS, siehe Aushang OEL</p>	E. Reining (LB) *

2-	S	Ökologie und Philosophie II Eignung für: alle Semesterst., Schulstufe: alle, anerkannt für: STR: D2, F DPO: - NF: - SE: -	O. Preuß H. Koehler (LB) *
9-317	AV	Theorien zur Entstehung religiösen Bewußtseins bei Kindern Begrenzung: 5 Teilnehmer Eignung für: alle Semesterst., Schulstufe: alle, anerkannt für: STR: D2 DPO: - NF: - SE: -	U. Kurth
12-237	AV	Carnegie für Pädagogen Eignung für: alle Semesterst., Schulstufe: alle, anerkannt für: STR: D1, D2 DPO: - NF: - SE: - 2 SWS, Fr 8-10, GW II, A 3390	U. Hermann
11-221	K	Hildegard von Bingen - Leben und Werk - Eignung für: alle Semesterst., Schulstufe: alle, anerkannt für: STR: D1 DPO: - NF: - SE: -	H.-U. Hyams-Peter
11-100	PP	Ganzheitlichkeit und Einzelheitlichkeit von Konzeptionen der Förderung und Therapie bei Behinderten Eignung für: M, H, Schulstufe: P, SI, anerkannt für: STR: D2 DPO: - NF: - SE: - 2 SWS	W. Reincke M. Haag (PL) M. Metzdorf (T)

LEHRVERANSTALTUNGEN IM INHALTSBEREICH E: Schwerpunktstudium Erziehungswissenschaft

12-128	S	Masken der Wirklichkeit (Bildung der Kultur) Eignung für: M, H, Schulstufe: alle, anerkannt für: STR: E, D, F DPO: § 16, 17 NF: § 5(1) SE: § 3(1) 3 SWS, Di 15-18, GW II, A 3540	J. Beck
--------	---	----------------------------------------------------------------------------------------------------------------------------------------------------------------------------------------------------	---------

12-129	S	<p>Soziologie des Fernsehens II (nur für Teilnehmer der Veranstaltung des Sommersemesters; Folgeveranstaltung)</p> <p>Eignung für: M, H, Schulstufe: alle, anerkannt für:</p> <p>STR: E2, E3</p> <p>DPO: -</p> <p>NF: -</p> <p>SE: -</p> <p>2 SWS, Fr 13-15, GW II, A 3540</p>	D. Busch
12-130	S	<p>Höhere Töchterbildung im 19. Jahrhundert</p> <p>Eignung für: alle Semesterst., Schulstufe: alle, anerkannt für:</p> <p>STR: E3</p> <p>DPO: -</p> <p>NF: -</p> <p>SE: -</p> <p>2 SWS, Di 15-17, GW II, B 3030</p>	W. Drechsel
12-131		<p>Der EG-Binnenmarkt und die "europäische Dimension im Bildungswesen" ab 1993</p> <p>Eignung für: alle Semesterst., Schulstufe: alle, anerkannt für:</p> <p>STR: E3, F</p> <p>DPO: -</p> <p>NF: -</p> <p>SE: -</p> <p>2 SWS, Fr 10-12, GW II, B 3030</p>	G. Petrat
12-105	S	<p>Lehren und Lernen</p> <p>Pädagogische, psychologische und soziologische Aspekte des Lehrer/-innen-Berufs. Seminar mit experimentellen Anteilen im Projekt "Zwei Welten"</p> <p>Eignung für: alle Semesterst., Schulstufe: alle, anerkannt für:</p> <p>STR: A1, B2, B3, D2, E3</p> <p>DPO: -</p> <p>NF: -</p> <p>SE: -</p> <p>2 SWS, Mo 15-17, GW II, A 3540</p>	O. Preuß
12-132	K	<p>Erziehung und Schule im Spiegel der russischen und sowjetischen Literatur</p> <p>Eignung für: alle Semesterst., Schulstufe: alle, anerkannt für:</p> <p>STR: E3</p> <p>DPO: § 17/1a,b</p> <p>NF: § 5(1)1</p> <p>SE: § 3(2)1</p> <p>2 SWS, Di 17-19, G WII, A 3340</p>	B. Schiff

9-427	S	Frauenleben in verschiedenen Kulturen III. Teil Lateinamerika, Kulturelle Aspekte als Förderung oder Verhinderung weiblicher Lebensplanung Eignung für: alle Semesterst., Schulstue: alle, anerkannt für: STR: E3 DPO: - NF: - SE: -	B. Hecht- El Munshawi *
10-1110	PP	Krisenerscheinungen in Europa im Projekt "Europa im 16./17. Jhd." Eignung für: M, H, Schulstufe: SI, SII, anerkannt für: STR: E3 DPO: § 16/1/c NF: § 5(1)1 SE: § 3(2)1	G. Duwe L. Roth
11-216	AV	Körper- und Ausdrucksarbeit in der Schule Eignung für: M, H, Schulstufe: SII, anerkannt für: STR: E1 DPO: - NF: - SE: -	H. Voigt (LB) *
11-232	K	Berufliche Bildung: Kritik und Gestaltungsorientierung Eignung für: M, H, Schulstufe: SII, anerkannt für: STR: E2 DPO: - NF: - SE: -	G. Heidegger *
12-203	AV	Teamteaching und "umzu" (vorzugsweise für Projekt- teilnehmer) Eignung für: M, H, Schulstufe: P, S, anerkannt für: STR: E1 DPO: - NF: - SE: - 3 SWS, Mo 10-12, u.n.V. GW II, A 3390	U. Hermann
11-220	S	Die "Freie Waldorfschule": Pädagogik auf anthroposophi- scher Grundlage Eignung für: alle Semesterst., Schulstufe: alle, anerkannt für: STR: E1 DPO: - NF: - SE: -	U. Hyams-Peter

LEHRVERANSTALTUNGEN IM INHALTSBEREICH F: Wahlbereich Erziehungswissenschaft

12-133	Ko	<p>Pädagogisches Kolloquium: Ästhetik der Bildung (mit Exkursion) Eignung für: H, Schulstufe: alle, anerkannt für: STR: F DPO: § 16/17 NF: § 5 SE: § 3 4 SWS, Mi ab 20.00, GW II, A 2330, Büro</p>	J. Beck
12-134	Ko	<p>Examensrelevante Themen in EGW Eignung für: H, Schulstufe: alle, anerkannt für: STR: F DPO: - NF: - SE: - 2 SWS, Fr 15-17, GW II, A 3540</p>	D. Busch
12-135	K	<p>Musische Erziehung (Versuch einer neuen Sinnsetzung anhand von Selbstversuchen in Sprache, Ton und Bild) Eignung für: alle Semesterst., Schulstufe: alle, anerkannt für: STR: F DPO: - NF: - SE: - 2 SWS, Mi 15-17, UB, Studio II</p>	P. Gabele
12-136	S	<p>Leitung und Organisation einer Schule aus betriebswirt- schaftlicher Sicht Eignung für: alle Semesterst., Schulstufe: H, anerkannt für: STR: F DPO: § 17/1a, ab NF: - SE: - 2 SWS, Do 17-19, GW II, B 3030</p>	H.G. Schönwälder Freitag
12-137	S	<p>Fragebogentests Eignung für: Schulstufe: alle, anerkannt für: STR: F DPO: § 16(1)4 NF: § 5(1) SE: § 3(3) 2 SWS, Do 15-20, ZB B 0560 am 17.10., 24.10., 28.11., 5.12., 12.12., 19.12.</p>	F. Stemme

12-138	S	Stress-Management Multiple Intelligenzen und deren Diagnostik Eignung für: Schulstufe: alle, anerkannt für: STR: F DPO: § 16(1)4 NF: § 5(1) SE: § 3(2) 2 SWS, Fr 15-20, ZB B 0560 am 18.10., 25.10., 29.11., 6.12., 13.12., 20.12.	F. Stemme
12-139	AV	Personalwirtschaftliche Konsequenzen "alternder" Beleg- schaften - Betriegl. Fort- und Weiterbildung als personal- wirtschaftlicher Aktionsparameter - wird im SS 92 fortgesetzt - Eignung für: M, H, Schulstufe: anerkannt für: STR: F DPO: § 17/1a NF: § 5(1)1 SE: § 3(5) 4 SWS, Do 12-17, GW I, A 0010	G. A. Straka
7-043	PP	Probleme älterer Arbeitnehmer Eignung für: M, H, Schulstufe: alle, anerkannt für: Eignung für: M, H, Schulstufe: alle, anerkannt für: STR: F DPO: § 16/1a, § 17/1a NF: § 3(2) SE: § 3(2) Mi 13-17, GW II, B 2890	G. A. Straka P. Nieder *
10-2016	S	Zur Kulturgeschichte der Himmelwahrnehmung (II) Astrologie und Faschismus Eignung für: alle Semesterst., Schulstufe: alle, anerkannt für: STR: F DPO: - NF: - SE: -	W. Bock (LB) *
12-337	AV	Politische Ökonomisierung des Körpers und körperliche Subjektivität - zum Verhältnis von Körper und Leben Eignung für: M, H, Schulstufe: alle, anerkannt für: STR: F DPO: - NF: - SE: - 2 SWS, Di 11-13, GW II, B 2890	A. Keil

- | | | | |
|--------|----|-----------------------------------------------------------------------------------------------------------------------------------------------------------------------------------------------------------------------------------------------------------------------------------------------------------------|-------------------|
| 12-336 | AV | "Biologie der Hoffnung"
Der Aufrechte Gang des Menschen als Gestaltung und Erkenntnis des Lebendigen
Eignung für: M, H., Schulstufe: alle, anerkannt für:
STR: F
DPO: -
NF: -
SE: -
2 SWS, Mo 17-19, GW II, B 2890 | A. Keil |
| 12-238 | | Kind - Werbung - Unterricht
Der Mißbrauch von Kindern in der Werbung und deren Aufarbeitung in der Schule - unter besonderer Berücksichtigung der Grundschule
Eignung für: H, Schulstufe: P, SI, anerkannt für:
STR: F
DPO: -
NF: -
SE: -
2 SWS, DO 15-17, GW II, A 3390, Primarstufenraum | J. Ziechmann |
| 11-138 | AV | Mit der Taubheit leben
Die neue Akzeptanz zwischen Gehörlosen und Hörenden I
Eignung für: M, H, Schulstufe: P, SI, anerkannt für:
STR: F
DPO: -
NF: -
SE: -
2 SWS | H. Biesold (LB) * |

Studiengang Kernbereich Primarstufe

Professorinnen/Professoren

BRÜGELMANN, Hans, Dr. rer. soc., Professor;

Angangsunterricht mit Schwerpunkt Erstlese/Erstschreiberverfahren;
Beim Rumpsmoore 35, 2803 Weyhe-Leeste, Telefon 89 27 67
Sportturm C 6170, Telefon -3607/-2037
Sprechzeiten: Fr. 15.00–15.30 Uhr

MILHOFFER, Petra, Dr. rer. pol., Dipl.-Soz., Professorin;

Erziehungswissenschaften mit dem besonderen Schwerpunkt Sozialisation/
Politische Bildung im Elementar- und Primarbereich;
An der Krämenade 23b, 2800 Bremen 44, Telefon 42 69 50
GW 2, A 3080, Telefon -2037
Sprechzeiten: Fr. 13.00–14.00 Uhr

SCHMIDT, Jörg, Dr. phil., Professor;

– siehe FB 8 / Studiengang Geschichte –

SCHMITT, Rudolf, Dr. rer. soc., Dr. phil., Professor;

Lehrerbildung für den Kernbereich Primarstufe mit dem Schwerpunkt Entwicklungs-
psychologie;
Mommsenstraße 16, 2800 Bremen 1, Telefon 44 26 26
Sportturm C 6210, Telefon -2963/ 2037

SCHWEDES, Hannelore, Dr. rer. nat., Professorin;

– siehe FB 1 / Studiengang Physik –

ZIECHMANN, Jürgen, Dr. phil., Professor;

– siehe FB 12 / Studiengang Dipl.-Erz.wiss. –

Wissenschaftliches Personal

FORYTTA, Claus, Dr. phil., Dipl.-Päd., Lehrkraft für besondere Aufgaben;

Deutschunterricht in der Primarstufe;
August-Bebel-Allee 98, 2800 Bremen 41, Telefon 46 61 12
GW 2, A 2360, Telefon -3134

HERMANN, Ulrich, Dr. phil., Akad. Oberrat;

Erziehungswissenschaft mit dem Schwerpunkt empirische Erziehungswissenschaft
und pädagogische Psychologie;
Seiffertstraße 87, 2800 Bremen 33, Telefon 23 93 00
GW 2, B 3190, Telefon -2147
Sprechzeiten: nach den Veranstaltungen

POLZIN, Manfred, Dr. phil., Oberassistent;

Spiel- und Sportpädagogik, Theorie und Praxis der Sportunterrichts;
Mommsenstraße 26, 2800 Bremen 1, Telefon 49 39 47
Sportturm C 6220, Telefon -3593

STELLJES, Helmut, Dr. phil., Dipl.-Päd., Lehrkraft für besondere Aufgaben;

Mathematikunterricht in der Primarstufe;
Auf der Dohnhorst 10, 2862 Worpswede, Telefon (0 47 92) 8 78
GW 2, B 3190, Telefon -2147

Studiengang Primarstufe

Integrierte Eingangsphase Lehrerbildung

12-200	I E L - Primarstufe Di 10–15, GW 2, B 2900 Di 13–15, GW 2, B 2900	R. Schmitt (PL)
--------	-------------------------------------------------------------------------	-----------------

Projekte

Grundschule als sozialer Lebensraum

2. Projektsemester

12-201	Projektplenum: Familiäre Lebensbedingungen von Grundschulkindern 3 SWS, 14tgl., Fr 10–13, GW 2, A 3390	P. Milhoffer U. Hermann PL
12-202	Lernen am Modell 2 SWS, Mo 8–10, GW 2, A 3390	U. Hermann
12-203	Teamteaching und umzu 2 SWS, Mo 10–12, GW 2, A 3390	U. Hermann
12-204	Konzepte der Reformpädagogik II 2 SWS, Fr 15–17, GW 2, A 3390, und Blockveranstaltung	P. Milhoffer
12-205	Politische Bildung im Lernbereich Sachunterricht 3 SWS, 14tgl., Fr 10–13, GW 2, A 3390	P. Milhoffer
9-317	Theorien zur Entstehung religiösen Bewußtseins bei Grundschulkindern 2 SWS, Do 10–12, s. Aushang FB 9	U. Kurth
12-206	Soziales Lernen und Sozialformen des Lernens 3 SWS, Mo 13–16, GW 2, A 3390	P. Milhoffer

Rechtschreiben und Schreibentwicklung in der Grundschule

2. Projektsemester

12-210	Projektplenum 2 SWS, Di 10–12	H. Brügelmann C. Forytta PL
12-211	Lesen und Schreiben I 2 SWS, Do 15–17, GW 2, B 2880	H. Brügelmann
12-212	Spracherwerb vor der Schule 2 SWS, Do 17–19, GW 2, A 3390	H. Brügelmann
12-213	Der „Lernbereich Rechtschreibung“ 2 SWS, Di 8–10, GW 2, A 3390	C. Forytta
12-214	Unterricht im 4. Schuljahr Rechtschreibförderung 2 SWS, Mo 8–10, Schule Paul-Singer-Straße 160	C. Forytta

12-215	Vorbereitung, Planung und Durchführung von Unterrichtseinheiten 4 SWS, Di 13–17	H. Brügelmann Ehlers (PL) Hellmers (PL)
12-216	Vorbereitung, Planung und Durchführung von Unterrichtseinheiten 4 SWS, Di 13–17, GW 2, A 4100	C. Forytta PL
12-217	Rechtschreiben mit ausländischen Kindern 2 SWS	C. Forytta K. Liebe-Harkort
10-	Schulanfang und Migration 2 SWS, Do 10–12, s. Aushang FB 10	K. Liebe-Harkort

Textilunterricht in der Primarstufe

Ersatzprojekt

2. Projektsemester

11-046	Projektplenum	A. Schröder PL
11-049	Sichkleiden und Verkleiden 3 SWS, Mo 14–17	A. Schröder
11-048	Textilarbeit und offener Unterricht 2 SWS	J. Tiemann (PL)
11-047	Planung von Unterrichtseinheiten	A. Schröder PL
11-050	Historische Selbstversorgungskompetenzen erwerben und weitergeben lernen, Arbeitsgruppe Textil	J. Schmidt

Einzelveranstaltung

Deutsch

12-225	Forschungs- und Entwicklungsprojekte im Bereich Lese-Rechtschreibförderung 2 SWS, Mo 18–20, Lernwerkstatt „Büffelstübchen“	H. Brügelmann
12-226	Knightrider und Airwolf Fernsehfür Kinder? 2 SWS, Fr 8–10, GW 2, A 4100	C. Forytta
12-227	Kindertexte und Kindermedien 2 SWS, Do 19–21, GW 2, A 3390	C. Forytta

Mathematik (als EGW)

- | | | |
|--------|-------------------------------------------------------------------------|-------------|
| 12-228 | Anfangsunterricht Mathematik
4 SWS, Di 10–12 und 13–15, GW 2, A 3390 | H. Stelljes |
| 12-229 | Vorbereitung geometrischen Denkens
2 SWS, Di 8–10, GW 2 | H. Stelljes |

Lernbereich Ästhetische Erziehung

- | | | |
|--------|--------------------------------------------------------------------------------------------------------|------------------|
| 12-230 | Mimesis heute
Texte, Beispiele, Übungen zur Ästhetischen Erziehung
3 SWS, Do 10–13, GW 2, A 3390 | K. Matthies (LB) |
| 12-231 | Ästhetische Erziehung in der Grundschule
Konzeptionen und ihre Umsetzung
2 SWS, Fr 10–12 | M. Polzin |
| 12-232 | Ästhetische Erziehung im Anfangsunterricht
3 Blöcke ab Januar 1992 | |

Lernbereich Sachunterricht

- | | | |
|--------|-----------------------------------------------------------------------------------------------------|--------------|
| 12-233 | Erziehung zur Selbständigkeit im Sachunterricht der
Primarstufe
2 SWS, Mi 17–19, GW 2, A 3390 | J. Ziechmann |
| 12-234 | Konzepte Offenen Unterrichts am Beispiel Sachunterricht
2 SWS, Mi 15–17, GW 2, A 3390 | J. Ziechmann |
| 12-205 | Politische Bildung im Lernbereich Sachunterricht
3 SWS,, 14tgl., Fr 10–13, GW 2, A 3390 | P. Milhoffer |

Lernbereich Wirtschaft / Technik

- | | | |
|--------|------------------------------------------------------------------------------------------------------------------------------------------------------------------|------------------|
| 12-235 | Curriculare Studien im Lernbereich Wirtschaft/Technik
2 SWS, Fr 13–15, GW 2, A 3390 und Blockveranstaltung.
Am 18. 10. 91 Informationsveranstaltung, 13–15 | H. Stöcker (LB) |
| 12-239 | Werkstattunterricht in der Freinetpädagogik
2 SWS | L. Wendeler (LB) |

EGW

- | | | |
|--------|------------------------------------------------------------------------------------------------------|--------------|
| 12-236 | Die Persönlichkeit des Kindes und die Anfänge des
Sachunterrichts
2 SWS, Di 8–10, GW 2, B 2900 | R. Schmitt |
| 12-237 | Carnegie für Pädagogen
2 SWS, Fr 8–10, GW 2, A 3390 | U. Hermann |
| 12-238 | Kind – Werbung – Unterricht
2 SWS, Do 15–17, GW 2, A 3390 | J. Ziechmann |

Studiengang Sozialpädagogik

Professorinnen/Professoren

- AMENDT, Gerhard, Dr. phil., Professor;**
Theorie der Subkultur und klassenspezifischen Verkehrsformen;
2800 Bremen, Telefon 32 56 33
GW 2, A 3140, Telefon -2131/-2142 – Forschungssemester –
- BAUER, Rudolph, Dr. phil., Professor;**
Sozialpädagogik mit dem Schwerpunkt Theorie der Sozialadministration und
Devianztheorie;
Julius-Leber-Straße 171, 2800 Bremen 41
GW 2, A 3440, Telefon -3164/-3055
Sprechzeiten: Do. 13.00–14.00 Uhr
- BLANDOW, Jürgen, Dr. phil., Professor;**
Sozialpädagogik mit dem Schwerpunkt Dissozialität und sozialpädagogischer
Intervention (besonders therapeutische Verfahren);
Queikhorn Landstraße 27, 2802 Ottersberg, Telefon (0 42 93) 6 42
GW 2, A 3440, Telefon -2148/-3055
- BROCKMANN, Anna-Dorothea, Dr. phil., Professorin;**
Stadt- und Regionalplanung (unter besonderer Berücksichtigung der
Methoden der Stadt- und Regionalplanung);
Fesenfeld 107, 2800 Bremen, Telefon 70 34 26
GW 2, A 3020, Telefon -2384/-2142
- DIESENBACHER, Hartmut, Dr. phil., Professor;**
Sozialpädagogik mit dem Schwerpunkt Gerontologie und Altenpolitik;
Bgm.-Schoene-Straße 22, 2800 Bremen 1, Telefon 21 64 29
GW 2, A 3040, Telefon -2231/-3055
- HEINSOHN, Gunnar, Dr. phil., Dr. rer. pol., Diplomsoziologe, Professor;**
Sozialpädagogik mit dem Schwerpunkt Curriculumentwicklung und Didaktik
im Kleinkind- und Vorschulsektor;
Beim Steinernen Kreuz 7, 2800 Bremen, Telefon 70 21 84
GW 2, A 3050, Telefon -3154/-2142
- KEIL, Annelie, Dr. phil., Professorin;**
Erziehungswissenschaften mit dem Schwerpunkt allgemeine Pädagogik unter
besonderer Berücksichtigung außerschulischer Sozialisation, Sozialpädagogik;
Landstraße 16, 2856 Sandstedt-Rechtebe, Telefon (0 42 96) 4 63
GW 2, A 3170, Telefon -3163/-3055
- LEIBFRIED, Stephan, Assessor, Dr. rer. pol., Professor;**
Sozialplanung unter Berücksichtigung der Staatstheorie und des öffentlichen
Rechts;
Rockwinkeler Heerstraße 134, 2800 Bremen, Telefon 25 69 73
GW 2, A 2200, Telefon -2050/-3058 – Forschungssemester –

- MARZAHN, Christian, Dr. phil., Professor;**
Sozialpädagogik – Geschichte, Theorie und Praxis der Jugendhilfe;
Kreftingstraße 4, 2800 Bremen 1, Telefon 719 02
GW 2, A 3030, Telefon -3165, MZH 2420, Telefon -2711/-2686/-3165
- MERKEL, Johannes, Dr., Professor;**
Vorschulerziehung mit dem Schwerpunkt Kindermedien;
Römer Straße 26, 2800 Bremen
GW 2, A 3090, Telefon -3157
- WAMBACH, Manfred Max, Dr. phil., Professor;**
Sozialwissenschaft mit den Schwerpunkten Medizin- und Psychiatriesozio-
logie, Sozialpsychiatrie, Ausdifferenzierung der psychosozialen Versorgung,
Präventionsforschung;
Kohlhökerstraße 62, 2800 Bremen 1, Telefon 3272 41
GW 2, A 3090, Telefon -2150/-2142
Sprechzeiten nach Vereinbarung

Studiengang Sozialpädagogik

Eingangsphase

12-300	Einführung in die Sozialpädagogik A: Zum Verhältnis von persönlicher Erfahrung und wissenschaftlicher Theoriebildung am Beispiel der psychologischen Entwicklung in der Pubertät 2 SWS, Do 15-17, GW 2, A 3340	J. Merkel
12-301	Einführung in die Sozialpädagogik B: 2 SWS	T. Oik

Theorie-Praxis-Seminare

12-302	Ganzheitliche Gesundheit II 4 SWS, Mi 17-21, GW 2, A 3340	G. Heinsohn
12-303	Jugendkulturen 4 SWS, Mo 15-17, GW 2, A 3340 Fr 12-14, GW 2 A 3340	H.Stöver (LB)
12-304	Biographie zwischen Normalität und Abweichung: Kinder und Jugendliche als Akteure 2 SWS, Mo 13-15, GW 2, B 3030	W. Winter von Gregory (LB)
12-307	Biographie zwischen Normalität und Abweichung: Alte Menschen als Akteure und Objekte 2 SWS	H.Dießenbacher

Grundkurse

12-305	Sozialisation und Persönlichkeit 2 SWS, Fr 10-12, GW 2, B 2880	J.Merkel
12-306	Geschichte und Theorie der Sozialpädagogik/Sozialarbeit 2 SWS	H. Dießenbacher

Projekte

Klientele der sozialen Arbeit - Interaktion innerhalb und außerhalb von Institutionen **1. Projektsemester**

12-310	Projektplenum: Probleme sozialpädagogischer Theoriebildung 2 SWS	T. Oik
--------	---------------------------------------------------------------------	--------

12-311	Psychisch Kranke und Behinderte. Zur Genealogie einer Klientel 2 SWS, Fr 10-12, Sporturm C 3190	M. Wambach
12-312	Lebenswelten der Alten-Generation 2 SWS, Di 15-17, GW 2, A 3390	I. Bebbefeld (LB)
12-313	Gerontologie 2 SWS	H. Dießenbacher

Sozialpolitik - Hilfe und Kontrolle (SHUK): Funktionsmechanismen des Wohlfahrtsstaates

1. Projektsemester

12-315	Projektplenum: Sozialpolitik - Hilfe und Kontrolle (SHUK): Funktionsmechanismen des Wohlfahrtsstaates 2 SWS, Mi 15-17, GW 2, B 2980	R. Bauer J. Blandow C. Marzahn S. Quensel M. Wambach
9-432	Zur Geschichte sozialer Kontrolle. Eine Einführung in die Probleme 2 SWS, Mi 15-17	S. Quensel C. Marzahn
12-316	Sozialpolitische Maßnahmen aus der Sicht der Betroffenen 2 SWS, Mi 13-15, GW 2, B 3030	M. Wambach
9-431	Organisierte Nächstenliebe. Struktur und Funktion der Träger in einzelnen Bereichen des Sozial- und Gesund- heitswesens 2 SWS, Do 11-13, GW 2, A 3340	R. Bauer
12-318	Das Wohlfahrtswesen der Stadt Bremen: Arbeitsfelder, Strukturen, Finanzierung, Personal 2 SWS, Do 13-15, GW 2, A 3340	J. Blandow

Der aufrechte Gang: Prävention und Rehabilitation von Wirbelsäulenerkrankungen

2. Projektsemester

11-013	Projektplenum: Aufrechter Gang - Prävention und Rehabilitation von Wirbelsäulenerkrankungen 2 SWS, Mo 13-15	W. Bock (LB) u.a.
12-340	Leibhaftig, körperlich und aufrecht II Körpertherapien in Theorie und Praxis 2 SWS, Di 8-10, GW 2, B 3030	A. D. Brockmann

12-336	"Biologie der Hoffnung" Der aufrechte Gang des Menschen als Gestaltung und Erkenntnis des Lebendigen 2 SWS, Mo 17-19, GW 2, B 2890	A. Keil
12-337	Politische Ökonomisierung des Körpers und körperliche Subjektivität - zum Verhältnis von Körper und Leben 2 SWS, Di 11-13, GW 2, B 2890	A. Keil
12-335	Biographie und Krankheit. Zur Bedeutung des Biographischen in Erkrankungs- und Gesundheitsprozessen 2 SWS, Mi 13-15, GW 2, A 3340	A. Hanses
9-266/2	Angewandte Gesundheitspsychologie: Betriebliche Gesundheitszirkel II 2 SWS, Di 13-15	T. Kieselbach
11-008	Geschichte der Orthopädie II 2 SWS, Di 13-15	D. Milles
11-006	Wirbelsäule und Sozialversicherungen 2 SWS, Di 16-18	R. Müller
11-330	Sportivität, Fitneß, Körperkult - Zum Gesundheitsversprechen des Sports in der Risikogesellschaft 2 SWS, Do 13-15	H.-J. Schulke
2-445	Streß und Alterung von Knorpelzellen II 4 SWS, n.V., siehe Aushang Fachbereich 2	L. Rensing
2-444	Die menschliche Wirbelsäule. Entwicklungsgeschichte, anatomische, physiologische und anthropologische Aspekte II 4 SWS, n.V.	H. Walter
9-440	Präventive Strategien gegen arbeitsbedingte muskuloskeletale Beschwerden und Erkrankungen 2 SWS, Blockveranstaltung n.V.	R. Rosenbrock (LB)

Gesundheit und Kreativität

3. Projektsemester

12-320	Projektplenum: Gesundheit und Kreativität Erkundung von Praxisfeldern 2 SWS, Mi 11-13, GW 2, A 3340	A. D. Brockmann
12-322	Lektüre-Kurs (Reader): Kreativitätstherapien: Theorien und ihre Praxis 2 SWS, Mi 9-11, GW 2, A 3340	A. D. Brockmann

12-323	Bewegte Masken II - Theorie und Praxis des pädagogischen und therapeutischen Maskenspiels 2 SWS, zwei Blockseminare n.V.	A. D. Brockmann
12-324	Kinderspieltherapie 2 SWS	G. Heinsohn
12-325	Theaterspiel als pädagogisches und therapeutisches Medium 2 SWS, Blockseminar	Seebauer (LB)
12-335	Biographie und Krankheit Zur Bedeutung des Biographischen in Erkrankungs- und Gesundheitsprozessen 2 SWS, Mi 13-15, GW 2, A 3340	A. Hanes
12-326	Spielen, Erzählen, Phantasieren - Zur Entstehung von Kommunikations- und Kulturfähigkeit im Kindesalter II 2 SWS, Do 10-12, GW 2, B 2880	J. Merkel
12-327	Psychodrama - Einführung für Sozialpädagogen II 2 SWS, Blockseminar nach Vereinbarung	K. Witte (LB)

Sozialpolitische Entwicklungsperspektiven in Deutschland und Europa (SEDE)

3. Projektsemester

12-330	Projektplenum: Soziale Entwicklungsprozesse in Deutschland und Europa 3 SWS, Di 10-12, GW 2, A 3340	R. Bauer J. Blandow
12-331	Einwanderungskontinent Europa? Einwanderungsland Deutschland? 2 SWS, Mo 13-15, GW 2, A 3340	O. Prunk (LB)
12-332	Wohnungslos in der "Europäischen Gemeinschaft": Zum gesellschaftlichen und politischen Umgang mit Armen 2 SWS, Mo 11-13, GW 2, A 3340	F. Gerstenberger (LB)
12-333	Frauen, Frauenbewegung und Frauenpolitik in der (Ex-)DDR 2 SWS, Di 8-10, GW 2, A 3340	G. Braemer (LB)
12-334	Qualitative Forschungsmethoden 2 SWS, Di 13-15, GW 2, A 3340	U. Nagel
9-	Die Regulierung des Geschlechterverhältnisses in der EG - EG-Frauenpolitik vor dem und im Binnenmarkt '92 2+2 SWS, Seminar Mo 17-19, Zentrum für Sozialpolitik Am Barkhof	I. Ostner S. Schunter- Kleemann

12-126	Schattenbildung: Rassismus und Pädagogik 2 SWS, Mi 17-19, GW 2, A 3540	J.Beck
12-346	Interdisziplinäres Kolloquium des Studienprogramms "Systeme intermediärer Organisationen" Veranstaltung des Doktoranden-Stipendienprogramms der WE "Lokale Sozialpolitik und Wohlfahrtsverbände" Auch für Diplomanden und höhere Semester nach Anmeldung. 4 SWS, n.V.	R. Bauer J.Blandow
9-430	Sozialpolitik zwischen Hilfe und Kontrolle: Probleme, Theorien 2 SWS, Do 13-15, siehe Aushang FB 9	S. Quensel
9-438	Wir gründen einen Wissenschaftsladen III - Sozialwissenschaftlicher Transfer theoretischer Hintergrund, Angebote der Universität, Beispiele, Praxisfragen Fortsetzung aus dem WS 90/91 4 SWS, Di 15-17 (Quensel) Di 13-15 (Frerks), siehe Aushang FB 9	S. Quensel Frerks (LB)
11-	Hildegard von Bingen - Leben und Werk - 2 SWS, Di 17-19, siehe Aushang FB 11	U. Hyams-Peter
11-	Die "Freie Waldorfschule": Pädagogik auf anthroposophischer Grundlage 2 SWS, Mi 8-10, siehe Aushang FB 11	U. Hyams-Peter
11-	Einführung in die Psychoanalyse für Pädagogen 2 SWS, Di 15-17, siehe Aushang FB 11	U. Hyams-Peter
12-328	Praxis des Sozialmanagements 2 SWS, s. Aushang FB 12	D. Luthé (LB)

Studiengang Weiterbildung

Professorinnen/Professoren

ALHEIT, Peter, Dr. Dr., Professor;

Weiterbildung mit dem Schwerpunkt Weiterbildung in nichtinstitutionellen Bereichen der Erwachsenenbildung und sozial-/erwachsenen-pädagogische Zielgruppenarbeit;
Slevogtstraße 1, 2800 Bremen, Telefon 34 78 16
GW 2, A 2010, Telefon -2927/-2044

GERL, Herbert, Dr. phil., Professor;

Lehren und Lernen in der Weiterbildung;
Nordweg 10, 3100 Celle, Telefon (0 51 41) 8 37 88
GW 2, A 2020, Telefon -2898 / -3057

GIESEKE, Wiltrud, Dr. paed. habil., Dipl. Paed., Vertretungsprofessorin;

Politische Weiterbildung mit den Schwerpunkten Arbeiterbildung und/oder Frauenbildung;
Hoffmanns-Park 8, 2800 Bremen 33, Telefon 25 38 81
GW 2, B 3420, Telefon -2927 / -2577

GÖRS, Dieter, Dr. rer. pol., Dipl.-Volkswirt, Professor;

Weiterbildung mit dem Schwerpunkt Strukturen und Organisationsabläufe in Weiterbildungseinrichtungen und besonderer Berücksichtigung ihrer Ökonomie, Verwaltung und Planung der didaktischen Organisation;
Gleiwitzer Straße 9, 4030 Ratingen, Telefon (0 21 02) 4 68 34
GW 2, A 2160, Telefon -2579/-2292 – Forschungssemester –

HINDRICHS, Wolfgang, Dr. phil., Professor;

Weiterbildung mit dem Schwerpunkt Arbeiterbildung;
Kapitän-König-Weg 5, 2800 Bremen 33, Telefon 25 25 88
GW 2, A 2380, Telefon -2929/-3057 und KUA 0080, Telefon -3228

HOLZAPFEL, Günther, Dr. rer. pol., Dipl.-Soz., Professor;

Programm- und Unterrichtsplanung in der Weiterbildung;
Große Johannisstraße 69–73, 2800 Bremen 1, Telefon 5013 44
GW 2, B 3170, Telefon -2021/-2292

KUHLENKAMP, Detlev, Dr. phil., Professor;

Weiterbildung mit dem Schwerpunkt Bildungsplanung und Bildungspolitik der Weiterbildung;
Ohmstraße 17, 2800 Bremen 33, Telefon 27 02 63
GW 2, A 2020, Telefon -2753/-2577

MADER, Wilhelm, Dr. phil., Professor;

Unterrichtspsychologie und Didaktik der Weiterbildung;
Gaußstraße 33, 2804 Lilienthal, Telefon (0 42 98) 13 71 oder 29/13 71
GW 2, A 2110, Telefon -2042/-2292

SCHLUTZ, Erhard, Dr. phil., Professor;

Weiterbildung mit dem Schwerpunkt Allgemeine Weiterbildung;
Direktor der Bremer Volkshochschule, Telefon 4 96 36 66
Hartungstraße 16, 2800 Bremen, Telefon 7 51 77
GW 2, A 2050, Telefon -3023/-2577

- THOMSEN, Wilke, Dr. phil., Dipl.-Soz., Professor;**
Weiterbildung mit Schwerpunkt Arbeitsmarktpolitik: Arbeits- und Berufsstrukturen;
Torgauer Straße 4, 2800 Bremen, Telefon 37 02 04
GW 2, B 3120, Telefon -2928/-3057
- VOIGT, Wilfried, Dr. phil., Professor (pensioniert);**
Weiterbildung mit dem Schwerpunkt berufliche Weiterbildung;
Leher Heerstraße 165 C, 2800 Bremen 33, Telefon 25 38 20
GW 2, A 2050, Telefon -2727/-2292
- WOLLENBERG, Jörg, Dr. phil. habil., Professor;**
Weiterbildung mit dem Schwerpunkt politische Weiterbildung;
Fesenfeld 136, 2800 Bremen, Telefon 7 69 06
GW 2, A 2020, Telefon -3128/-2037 (z. Z. beurlaubt)
- ZOLL, Rainer, Dr. phil., Professor;**
– siehe unter FB 9 / Politik / Gemeinschaftskunde –

Wissenschaftliches Personal

- APITZSCH, Ursula, Dr. phil. habil., Privatdozentin;**
Kleine Hölbergstraße 3, 6000 Frankfurt/M.
GW 2, B 3420, Telefon -2927
- KÖRBER, Klaus, wiss. Mitarbeiter**
Forschung und Forschungskoordination im Studiengang
Weiterbildung;
Ohmstraße 27, 2800 Bremen 33, Telefon 27 07 22
GW 2, A 2100, Telefon -2857
Sprechzeiten: Mo. 15.00–16.00 Uhr
- PETERS, Roswitha, Dipl.-Päd., wiss. Mitarbeiterin;**
Wissenschaftliche Dienstleistungen, Praxisbeauftragte des Studiengangs
Weiterbildung;
Ohmstraße 17, 2800 Bremen 33, Telefon 27 02 63
GW 2, A 2100, Telefon -3229
Sprechzeiten: Mi. 11.00–12.00 Uhr
- WITTWER, Wolfgang, Dr. phil. habil., Dipl.-Soz.;**
Ostpreußenstraße 63 a, 8000 München
- Dem Fachbereich 12 verwaltungsgemäß zugeordnet:
- BOLDT, Frank, Dr. phil., wiss. Mitarbeiter;**
Kultur und Geschichte Mittel-Ost-Europas;
Vagtstraße 1, 2800 Bremen 1, Telefon 7 89 86
GW 2, B 1490, Telefon -2551

Studiengang Weiterbildung

Grundstudium

Lernfeld: Einführungsveranstaltung für Diplomstudenten/-Innen

12-400	Einführung in die Weiterbildung als Studium Wissenschaft, Bildungsbereich und berufliche Tätigkeit I 4 SWS, Mi 17-21, MZH 7220	H.Gerl
--------	-----------------------------------------------------------------------------------------------------------------------------------	--------

Lernfeld: Einführungsveranstaltungen für Zusatzstudenten/-Innen

12-401	Studienpraxis und Kommunikation an der Hochschule für Studierende ohne Hochschulstudium 4 SWS, Do 17-21, GW 2, A3340	I. Hundrieser-Rohr (LB)
--------	-------------------------------------------------------------------------------------------------------------------------	-------------------------

12-402	Berufsfelderkundung für Zusatzstudenten/-innen ohne Praxiserfahrung in der Weiterbildung 2 SWS, 14tgl., Di 16-20 in der Wirtschaftsakademie-Bertha-von-Suttner-Straße 17, Raum 03	W. Stümper (LB)
--------	--------------------------------------------------------------------------------------------------------------------------------------------------------------------------------------	-----------------

Lernfeld: Theorien und Geschichte der Weiterbildung I

12-403	Konzept feministischer Bildungsarbeit 2 SWS, Do 15-17, GW2, A3570	W. Gieseke
--------	----------------------------------------------------------------------	------------

12-404	Geschichte und Theorien der Volksbildung und Arbeiterbildung in Deutschland im 19. Jahrhundert 2 SWS, Mo 9-11, GW2, A3570	W. Hindrichs
--------	------------------------------------------------------------------------------------------------------------------------------	--------------

Lernfeld: Erziehungswissenschaft I mit dem Schwerpunkt Weiterbildung

12-405	Sozialgeschichte der Erziehung 2 SWS, Mo 11-13, MZH 6320	P. Alheit
--------	-------------------------------------------------------------	-----------

12-406	Einführung in die Didaktik der Erwachsenenbildung 2 SWS, Mi 15-17, GW2, A3570	G. Holzapfel
--------	----------------------------------------------------------------------------------	--------------

Lernfeld: Psychologie I mit dem Schwerpunkt Weiterbildung

12-407	Einführung in die für Erwachsenenbildung relevanten Theorien und Begriffe der Sozialpsychologie 4 SWS, Di 9-13, GW2, A 3570	G. Holzapfel
--------	--------------------------------------------------------------------------------------------------------------------------------	--------------

Lernfeld: Soziologie/Politische Ökonomie I mit dem Schwerpunkt Weiterbildung

12-408 Kultur und Migration U. Apitzsch
2 SWS, Mo 15-19, 14-tägl., MZH 6200

Hauptstudium**Lernfeld: Theorien und Geschichte der Weiterbildung II**

12-409 Bildung als Weg der Befreiung? C. Biesinger (LB)
Frauenbildungskonzepte des 19. Jahrhunderts
2 SWS, Mo 17-19, GW2, B3030

Lernfeld: Didaktik der Weiterbildung

12-410 Lehrverhalten in der Weiterbildung als didaktisches Handeln D. Kuhlentkamp
(mit microteaching)
4 SWS, Do 9-13, GW2, A4100

12-411 Videoproduktion in der Erwachsenenbildung G. Holzapfel
Medienpädagogische Grundlagen und Einführung in die
Praxis der Videoarbeit am Beispiel des "offenen Kanals"
Bremen und Bremerhaven
4 SWS, Mo 13-17, GW2, A3570

12-412 Die Europäische Gemeinschaft 1993 und die Aufgaben W. Hindrichs
der Arbeiterbildung
2 SWS, Mo 11-13, GW2, A3570

Lernfeld: Organisation, Recht, Ökonomie, Politik der Weiterbildung

12-413 Organisationsstrukturen und -prozesse bei Trägern und Ein- D. Kuhlentkamp
richtungen der Weiterbildung
2 SWS, Do 13-15, GW2, A3540

Lernfeld: Erziehungswissenschaft II mit dem Schwerpunkt Weiterbildung

12-414 Selbstverständnis und Kompetenz von Mitarbeiter/-Innen in H. Endl (LB)
der beruflichen Weiterbildung
2 SWS, 14-tägl., Do 17-21, GW2, A3570

12-415 Bildung und Ästhetik - Zur ästhetischen Bildung im Erwachsenen- W. Thomssen
alter
2 SWS, Di 15-17, GW2, A3570

Lernfeld: Psychologie II mit dem Schwerpunkt Weiterbildung		
12-416	Kognition und Emotionalität - psychologische und soziologische Theorie 2 SWS, Fr 10-12, GW 2, A 3570	W. Gieseke
12-417	Interaktion und Emotion - empirische Studien und theoretische Ansätze 2 SWS, Do 8-10, GW 2, A 3570	W. Mader
12-418	Lebenslauf und Emotion - Emotionalität als Steuerungsfaktor für biographische Entwicklungen 2 SWS, Di 8.30-210, GW 2, A 3540	A. Sauer mann (LB)
12-419	Einführung in die klientenzentrierte Beratung 2 SWS, Di 13-15, GW 2, A 3570	H. Gerl K. Hunsinger (Tutorin)
Lernfeld: Soziologie/Politische Ökonomie II mit dem Schwerpunkt Weiterbildung		
12-420	Geschichte der Biographieforschung 2 SWS, Mo 9-11, MZH 6320	P. Alheit
12-421	Gesellschaftstheoretische Entwürfe in Europa: Bourdieu II 2 SWS, Mi 19-21, GW 2, A 3570	P. Alheit
12-422	"Arbeit, Umwelt und Gesundheit" für Weiterbildner/-innen 2 SWS, 14-tgl., Di 17-21, GW 2, A 3570	W. Hien (LB) E. Zinke (LB)
12-423	Interpretation und Verstehen - Einführung in die sozialwissenschaftliche Hermeneutik 2 SWS, Mi 17-19, GW 2, A 3570	W. Thomssen
12-424	Weiterbildung mit Einwanderern - staatliche Irrationalismen, Majoritätsindifferenz bei Einwanderern 2 SWS, Fr 15-17, GW 2, A 3570	W. Weber (LB)
Lernfeld: Theorien und Methoden empirischer Forschung II mit dem Schwerpunkt Weiterbildung		
12-425	Empirische Forschungsmethoden II 2 SWS, Fr 8.30-10, GW 2, A 3570	W. Gieseke

Lehrprojekte und projektbezogene Veranstaltungen

Projekt: Emotionalität und Lernen in der Erwachsenenbildung		
1. Projektsemester		
12-426	Projektplenum: Emotionalität und Lernen in den Theorien der Erwachsenenbildung 2 SWS, Do 10-12, GW 2, A 3570	W. Gieseke W. Mader A. Sauer mann (LB)
Lernfeld: Theorien und Methoden empirischer Forschung II mit dem Schwerpunkt Weiterbildung		
12-425	Empirische Forschungsmethoden II 2 SWS, Fr 8.30-10, GW 2, A 3570	W. Gieseke
Lernfeld: Psychologie II mit dem Schwerpunkt Weiterbildung		
12-416	Kognition und Emotionalität - psychologische und soziologische Theorien 2 SWS, Fr 10-12, GW 2 A 3570	W. Gieseke
12-417	Interaktion und Emotion - empirische Studien und theoretische Ansätze 2 SWS, Do 8-10, GW 2, A 3570	W. Mader
12-418	Lebenslauf und Emotion - Emotionalität als Steuerungsfaktor für biographische Entwicklungen? 2 SWS, Di 8.30-10, GW 2, A 3540	A. Sauer mann (LB)
Projekt: Berufliche Weiterbildung		
2. Projektsemester		
12-427	Praxisbegleitseminar im Projekt "Berufliche Weiterbildung" 2 SWS, Mo 10-18, 4-wöchentlich	R. Peters (LB)
Lernfeld: Erziehungswissenschaft II mit dem Schwerpunkt Weiterbildung		
12-414	Selbstverständnis und Kompetenz von Mitarbeiter/-innen in der beruflichen Weiterbildung 2 SWS, Do 17-21, 14-tägl., GW 2, A 3570	H. Endl (LB)

Projekt:	Weiterbildung - Beratung - Therapie. Zu Theorie und Praxis sozialer Interventionen 3. Projektsemester	
Lernfeld:	Erziehungswissenschaft II mit dem Schwerpunkt Weiterbildung	
12-428	Projektplenum: Arbeitsplatzstrukturen in der Weiterbildung (mit Auswertung der Praxisphase) 4 SWS, Mi 13-17, Zentrum für Weiterbildung (ZWB), 1300	H. Gerl
Lernfeld:	Psychologie II mit dem Schwerpunkt Weiterbildung	
12-419	Einführung in die klientenzentrierte Beratung (mit Tutorium) 2 SWS, Di 13-15, GW 2, A 3570	H. Gerl K. Hunsinger (Tutorin)
Lernfeld:	Didaktik der Weiterbildung	
12-410	Lehrverhalten in der Weiterbildung als didaktisches Handeln (mit Micro-teaching) 4 SWS, Do 9-13, GW 2, A 4100	D. Kuhlentkamp
Lernfeld:	Organisation, Recht, Ökonomie, Politik der Weiterbildung	
12-413	Organisationsstrukturen und -prozesse bei Trägern und Einrichtungen der Weiterbildung 2 SWS, Do 13-15, GW 2, A 3540	D. Kuhlentkamp
Lehrveranstaltungen zum Kontaktstudium		
12-429	Kontaktstudium Weiterbildung I 4 SWS, Mi 17-21, MZH 7200	K. Körber (LB)
12-430	Kontaktstudium Weiterbildung I in Bremerhaven 4 SWS, Do 17-19, VHS Bremerhaven Lloydstraße 15, Bremerhaven	W. Thomssen
Anerkannte Veranstaltungen von Wissenschaftlichen Einheiten und anderen Studiengängen		
Für Diplomanden:		
12-342	Interdisziplinäres Kolloquium zu Methodenproblemen der Sozialgerontologie 4 SWS, Mi 8-12, GW 2, B 3030	M. Wambach H. Dießenbacher G. A. Straka W. Mader O. Döhner

Lernfeld: Psychologie I mit dem Schwerpunkt Weiterbildung Grundstudium

11-219 Einführung in die Psychoanalyse für Pädagogen
2 SWS, siehe Aushang FB 11 U. Hyams-Peter

Lernfeld: Soziologie/Politische Ökonomie I (Grundstudium)

12-431 Regionale Arbeitsmarktentwicklung (II)
- Teilsegmente in der beruflichen Erstausbildung und
beruflichen Weiterbildung
2 SWS, 14-tägl., Di 10-13, GW 2, B 3030 G. Lösch-
Sieveking

12-139 Personalwirtschaftliche Konsequenzen "alternder" Beleg-
schaften - Betriebliche Fort- und Weiterbildung als
personalwirtschaftlicher Aktionsparameter
4 SWS, Do 13-17 G. A. Straka

7-0432 Probleme älterer Arbeitnehmer
4 SWS, Mi 15-19 G. A. Straka

Fachbereichs- und studiengangsübergreifende Veranstaltungen

1^2-500 Plattdötsch
In Plattdötsch-Seminar gift dat:
1. Spezial-Referate to ehre Geschichte
2. Öbungen to de Bremer Schrittwise
3. Utsuchte Lektüre
2 SWS, Mo 10-12, GW 2, A 3540
De Arbeitsgruppe "Richtwark" Mo 9-10, GW 2, B 3030 H. Struckhoff (LB)

12-501 Das Königsberger Preußen - Geschichte einer
europäischen Region
2 SWS, Di 17-19, GW 2, A 3390 F. Boldt

12-502 Historische Voraussetzungen aktueller Konflikte
2 SWS, Mo 10-12 F. Boldt
I. Geiss

12. Lehrveranstaltungen für Studierende aller oder mehrerer Fachbereiche

10-2028	V	Askese der Sinne Die Haltung zu den menschlichen Sinnen im Abendland 3 SWS, Fr 14-17, Bibliotheksaal, SUB 1490 Beginn 8.11.91, Ende 7.2.92	I. Illich
		Im Anschluß an die Vorlesung findet an jedem zweiten Freitag ein offener Gesprächs-Kreis mit Ivan Illich statt.	
10-2029	S	Verzicht auf Gesundheit? Wochenend-Blockseminare nach Vereinbarung	I. Illich
10-2030	K	To read Ivan Illich - Ivan Illich lesen Englisch-deutscher Begleitkurs zu ausgewählten Schriften Ivan Illichs 3 SWS, Fr 10-13, GW 2, A 2210	L. Hoinacké (LB)

12.1 Ringvorlesungen

"Gesundheitswissenschaften"

11-000	A	Gesundheitswissenschaften alle Semesterstufen und Schulstufen, 2 SWS, Termin nach Vereinbarung. Aushänge beachten!!!	R. Müller A. Kell
--------	---	-------------------------------------------------------------------------------------------------------------------------	----------------------

12.2 Lehrveranstaltungen des Zentrums für Netze und verteilte Datenverarbeitung

Alle Kursteilnehmer müssen sich persönlich vor Kursbeginn eine gültige Benutzernummer besorgen. Die Ausgabe erfolgt in Raum 0180 des MZH täglich in der Zeit von 9-15 Uhr. Mitzubringen sind der gültige Studentenausweis und ein Ausweis mit Lichtbild.

Einführung in die Nutzung der Weit- und Nahverkehrsnetze

Kurs: Blockkurs

H.-U. Kirschke

1. Kurs: Do, 24.10.91 9-15 Uhr, Raum MZH 4230
Fr, 25.10.91 9-15 Uhr, Raum MZH 4210

E. Heidemann

2. Kurs: Do, 21.11.91 9-15 Uhr, Raum MZH 4230
Fr, 22.11.91 9-15 Uhr, Raum MZH 4210

Anmeldungen bitte bei Herrn Sauerland, Raum MZH 4130.

Die Kurse führen in die Benutzung der Weitverkehrsnetze ein. Dabei werden die folgenden Themen erörtert:

- Weitverkehrsnetze weltweit, z.B. EARN/BITNET, WIN/DFN, EUNET
- Zugang zu den Netzen über SNA, TCP/IP, OSI, UUCP
- Informationsbeschaffung von entfernten Servern
- Benutzung von Verteilerlisten
- Wichtige Infoserver und Datenbanken
- Das Netz des Zentrums für Netze mit Anschluß an das Campusnetz
- Übungen

Die Veranstaltung richtet sich an Mitarbeiter und Studenten aller Fachbereiche zur Information und gibt Interessenten Gelegenheit, praktische Erfahrungen zu sammeln.

Einführung in die Programmiersprache Fortran 77

W. D. Schwill

Kurs: Mi, 08.15 - 09.45 Uhr, Raum MZH 4230
 Übung: Mi, 10.00 - 11.00 Uhr, Raum MZH 4210
 Beginn: Mi, 23.10.1991
 Ende: Mi, 05.02.1992

Fortran 77 ist eine problemorientierte Programmiersprache, die sich zur Programmierung formelmäßiger Zusammenhänge gut eignet. Sie ist darüber hinaus die einzige Programmiersprache, die auf Hochleistungsvektorrechnern zur Verfügung steht.

Der Kurs wendet sich deshalb an alle Interessenten, die auf einem Rechner technisch-wissenschaftliche Problemstellungen bearbeiten. Er wird mit praktischen Übungen auf Unix-Workstations PCD-3TS durchgeführt. Grundkenntnisse über Unix sind von Vorteil.

Einführung in das Textsystem WORD

J. Sauerland

Kurs: Blockkurs
 Zeit: Kurs und Übungen: Mo 30.9.-Mi 2.10.1991
 jeweils 9.00-12.00 und 13.30-15.00 Uhr
 Raum: MZH 4210

Anmeldungen bitte bei Herrn Sauerland, Raum MZH 4130

Word ist ein weit verbreitetes Textsystem.

Auf den Workstations PCD-3TS soll der Umgang mit Word (Version 5) erlernt werden. Im einzelnen werden folgende Probleme behandelt:

- Eingabe, Speichern, Laden von Text
- Formatieren von Text (einschließlich Fuß-/Kopfzeilen und Fußnoten,
- Aufbau von Tabellen
- Drucken von verschiedenen Schriftarten und -größen
- Arbeiten mit Druckformatvorlagen

Der Kurs setzt keine Grundkenntnisse voraus.

Einführung in die Datenverarbeitung mit dem SAS-System

W.Schulte, P. Bothner

Kurs: Blockkurs
Zeit: 10.00-16.00 Uhr
Raum: MZH 4210
Beginn: Mo, 7.10.1991
Ende: Fr, 11.10.1991

Einführung in die Programmiersprache LISP

P. Bothner

Zeit: 11.00-12.30 Uhr
Raum: MZH 4210
Beginn: Mi, 16.10.1991
Ende: Mi, 5.2.1992

Die funktionale Sprache LISP ist eine der ältesten höheren Programmiersprachen. Sie wird häufig eingesetzt zur Erstellung von Expertensystemen. In LISP lassen sich mit nur wenigen Grundfunktionen, dem Einsatz bedingter Ausdrücke, der Verschachtelung von Funktionen und der Definition rekursiver Funktionen beliebig komplexe Algorithmen erstellen.

In dieser Veranstaltung soll - unabhängig von den verschiedenen LISP-Dialekten - eine anwendungsorientierte Darstellung an einer durchgängigen Aufgabenstellung gegeben werden.

Einführung in das statistische Analysepaket SPSS/PC+

W.-M. Kähler

Zeit: Mi, 10.00-12.00 Uhr
Raum: MZH 4230
Beginn: 23.10.1991
Ende: 5.2.1992

Diese Veranstaltung richtet sich an die Studenten des Studiengangs Geographie.

Es wird erläutert, wie sich das Programmsystem SPSS/PC+ bei der Datenanalyse im Batch-, Submit- sowie Dialog-Modus einsetzen läßt.

Neben der Darstellung der zur Verfügung stehenden Sprachelemente wird am Beispiel einer empirischen Untersuchung die Form der von SPSS/PC+ ausgegebenen Analyseergebnisse erläutert und die daraus resultierende Interpretation angegeben.

Quantitative Methoden (Statistik II)

W.-M. Kähler

Zeit: Do, 10.00-13.00 Uhr
Raum: Hörsaalzentrum, kleiner Saal
Beginn: 24.10.1991
Ende: 6.2.1992

Diese Veranstaltung richtet sich an die Studenten des Studiengangs Psychologie. Sie setzt die Veranstaltung "Quantitative Methoden I" vom Sommersemester 1991 fort.

Es werden Verfahren der "Inferenzstatistik" erläutert, und es wird vorgetragen, wie sich die jeweils gewünschten Analysen über geeignete SPSS-Kommandos anfordern lassen.

Es wird dargestellt, wie Aussagen, die auf der Basis einer Stichprobe erhalten werden, sich ggf. auf eine zugehörige Grundgesamtheit verallgemeinern lassen. Entscheidungen, die in diesem Sinne getroffen werden, sind Entscheidungen unter Unsicherheit, die durch die Ausführung von statistischen Tests gewonnen werden. Um derartige Entscheidungen diskutieren zu können, werden Hilfsmittel aus der Wahrscheinlichkeitstheorie benötigt. Diese Hilfsmittel werden vorgestellt.

Darüber hinaus werden Verfahren zur Bestimmung von Punktschätzungen und Konfidenzintervallen für Kennwerte von Verteilungen angegeben. Es wird ferner erläutert, welche Aussagen sich zur Güte dieser Verfahren machen lassen.

Als wichtige Verfahren der multivariaten Datenanalyse werden Verfahren der Varianzanalyse vorgestellt. Ergänzend wird ein Überblick über weitere Methoden der multivariaten Statistik gegeben.

Relationale Datenbanksysteme und SQL

W.-M. Kähler

Zeit: Fr, 10.00-12.00 Uhr
Raum: MZH 4210/4230
Beginn: 25.10.1991
Ende: 7.2.1992

Diese Veranstaltung richtet sich an die Studenten aller Studiengänge.

Datenbanksysteme werden zur Verwaltung und Auswertung von Datenbeständen eingesetzt. Dabei wird bevorzugt mit relationalen Systemen gearbeitet, weil sich der Datenbestand in Tabellenform und unabhängig von einer konkreten Anwendung speichern läßt.

SQL (Structured Query Language) ist eine international genormte Sprache, mit der sich der Bestand einer relationalen Datenbank bearbeiten läßt. Mit den Sprachelementen von SQL können Tabellen eingerichtet, Werte in Tabellen eingegeben, Tabelleninhalte angezeigt, verändert und miteinander verknüpft werden.

12.3 Berufspraxiszentrum für die mathematisch-naturwissenschaftlichen Studiengänge

Professorinnen/Professoren

DOMBROWSKI, Heinz-Dieter, Dr. rer. nat., Professor;

– siehe FB 3/Studiengang Mathematik –

FRIEDRICH, Jürgen, Dr. rer. pol., Professor;

– siehe FB 3/Studiengang Informatik –

LANGE, Hellmuth, Dr. phil., Professor;

– siehe FB 1/Studiengang Physik –

MÜLLER, Wilfried, Dipl.-Chem., Dr. phil., Professor;

– siehe FB 1/Studiengang Elektrotechnik –

ROOS, Paul, Dr. rer. nat., Professor;

– siehe FB 3/Studiengang Mathematik –

Wissenschaftliches Personal

BOEHME, Harald, Dr. rer. nat., wissenschaftl. Mitarbeiter;

Analyse der Berufspraxis von Mathematikern und Geschichte der Mathematik;

Auf dem Peterswerder 17, 2800 Bremen, Telefon 49 31 65

MZH 7180, Telefon -2273

HELLIGE, Hans-Dieter, Dr. phil., Hochschulassistent;

Technikgestaltung und Technikgenese mit dem Schwerpunkt Kommunikationstechnik;

Zur Aue 9, 2804 Lilienthal, Telefon (0 42 08) 744

FVG M 2040, Telefon -4204 (NW 1, N 2190, Telefon -2221)

Sprechzeiten: n. V.

12.4 Lehrveranstaltungen des Graduiertenkollegs

Lebenslauf und Sozialpolitik

Modernisierungs- und Individualisierungstheorien

Heiga Krüger, Walter R. Heinz

ExpertInneninterviews und problemzentrierte Interviews

Ulrike Nagel, Andreas Witzel

Auswertung qualitativer Daten

Karl F. Schumann

The Impact of Social Policy Changes on Life Course Studies

Jeanette Finch (University of Lancaster, GB)

Einführung in die englische Fachsprache zum Thema Lebenslauf und Sozialpolitik

Wolfram Saller

Alle Veranstaltungen (mit Ausnahme der Modernisierungs- und Individualisierungstheorien) werden als **Blockseminare** angeboten. **Ort** und **Zeit** der Veranstaltungen werden **durch Aushang** bekanntgegeben.

12.5 Interdisziplinäres Aufbaustudium und Studienelement "Dritte Welt"

Professoren/Professorinnen	Fachbereich	Raum	Ruf
Professor Dr. Johannes Beck	10	GW2, A 2330	218-3132
Professor Dr. Ullrich Boehm (Sprecher des Aufbaustudiums)	11	GW2, B 2450	-2172
Professor Dr. Martin Franzbach	10	GW2, A 4640	-3032
Professor Dr. Michaela v. Freyhold	9	GW2, B 3470	-2188
Professor Dr. Detlef Gronwald	11	GW2, B 3372	-2759
Professor Dr. Manfred Hinz	6	GW2, A 3400	-2387
Dr. Renate Müller-Isenburg	9	GW2, B 3180	-3009
Dr. Robert Kappel	11	GW2, B 2460	-2781
Dr. Luis Quinteros-Yanez	6	GW2, A 2310	-2226
Professor Dr. Axel Sell	7	GW2, B 3700	-2167
Professor Dr. Dieter Senghaas	8	GW2, A 3501	-2281
Professor Dr. Wolfram Thiemann	2	GW2, B 1230	-2371
Hella Ulferts	11	GW2, B 2440	-3426
Professor Dr. Wilfried Wagner	8	GW2, A 4750	-3111
Professor Dr. Karl Wohlmuth	7	GW2, A 3800	-3074

Außer den hier genannten Hochschullehrerinnen und Mitarbeiterinnen, die regelmäßig Veranstaltungen für das Aufbaustudium anbieten, sind weitere Hochschullehrerinnen und Lehrbeauftragte beteiligt.

Wissenschaftliche Mitarbeiterinnen

KAPPEL, Robert, Dr. rer. pol., wiss. Mitarbeiter
Auf der Wachsbleiche 44, 2800 Bremen 33, Telefon 23 01 75
GW2, B 2460, Telefon 218-2781

ULFERTS, Hella, Studienrätin, wiss. Mitarbeiterin
Lausannerstr. 60, 2800 Bremen 44, Telefon 40 22 34
GW2, B 2440, Telefon 218-3426

Plenum

11-400	Plenum mit Vorbereitung der Auslandsaufenthalte 2 SWS, MI 15-17, GW2, B1580	U. Boehm
11-401	Arbeitsgruppen zum Plenum GW2, B1580	U. Boehm R. Kappel (WM)

Grundkurse

11-402	Ökonomische Probleme der Entwicklungsländer/ Internationale Wirtschaftsbeziehungen 2 SWS, DI 15-17, GW2, B1632	R. Kappel (WM)
--------	----------------------------------------------------------------------------------------------------------------------	----------------

Länder- und projektvorbereitende Lehrveranstaltungen

(alle 2 SWS, finden nach Vereinbarung statt)

11-403	Angepaßte Technologie-Projekte in der Dritten Welt	L. Sasse (LB)
11-404	Naturschutz und Tourismus in Namibia II	N. Noisser (LB)
11-405	Le Togo et le développement MI 10-12, 2 SWS, GWI, B1630	H. Ulferts (WM)
11-406	Projektvorbereitung und Landeskunde Kolumbien II	A. Schöne (LB)
11-407	Aktuelle Probleme der politischen Landeskunde und Sozialgeschichte Südmexikos und Guatemalas	A. Koechert (LB)
11-408	Entwicklungszusammenarbeit und Interkulturelle Kommunikation in der Berufsschulpartnerschaft mit der sog. Dritten Welt	F. Mittmann (LB)
11-409	Zur Rolle der Frau (und des Mannes) in der chilenischen Gesellschaft insbesondere im Gesundheitssektor, in der Landwirtschaft und bei den Mapuche	F. Burgos-Becker (LB)
11-410	Entwicklung und Projekte der Escuela de Física an der UNAN-Managua von 1984-1993	J. Bleck

Sonstige Veranstaltungen

11-412	Ausbildung im oder für den informellen Sektor 2 SWS	U. Boehm
11-413	Überlebensstrategien im Informellen Sektor 2 SWS, Do 10-12, GW2, B1630	R. Kappel (WM)
11-414	Doktorandenkolloquium 2 SWS, n.V.	U. Boehm M. Franzbach M. v. Freyhold K. Wohlmut
11-415	Spaltungen und Polarisierungen in den politischen Räumen Lateinamerikas 2 SWS	Z. Skankay (WM)
11-416	Interkulturelle Begegnung - Eine Herausforderung, Teil 2 2 SWS, n.V.	Hecht-El- Minshawi (LB)

11-417	Literatur und Geschichte Guatemalas: M.A. Asturias 2 SWS, Mi 15-17, GW2, B1632	M. Franzbach
10-	"Woman is the nigger of the world" - Cross-cultural assessment of one-world women's plight, perspectives and activities, 2 SWS	H. Ulferts (WM)
11-418	"We don't want any aid - what we need is help" II 2 SWS	H. Ulferts (WM)
10-	Développer pour libérer l'homme et la femme 2 SWS	H. Ulferts (WM)
11-419	Projektorientierter Spanischunterricht 2 SWS, 4 SWS, Mo 15.30-18.30, GW2, B1630	R. Kornberger (LB)
11-420	Ewe-Sprachkurs	N.N.
9-113	Aktuelle Klassen-, Kasten- und "Religions"-Konflikte in Indien 2 SWS, Blockveranst., Vorbereitungstreffen 16.10.	D. Das (LB)
9-	"Festung Europa? - Festung 1. Welt" 2 SWS	R. Müller- Isenburg (WM)
11-423	Perestroika, New World Order, and the Third World: New Issues and Concerns 2 SWS, Fr 12-14, GW2, B1632	T. Medhanie (LB)
11-424	Towards Constitutionalism in the Third World: New Perspectives on Democracy, Rule of Law and Development 2 SWS, Mi 10-12, GW2, B1632	T. Medhanie (LB)
11-	Baumwolle im Welthandel, in der Wirtschaft der Dritten Welt und in der deutschen Textilindustrie - Qualitäts- prüfverfahren (mit Laborübungen), Gesundheitsrisiken aus dem Baumwollstaub Kurs mit Exkursionen, 4 SWS, Do 13-17	Milnera
2-	Wasserproblematik in der 3. Welt 2 SWS, n.V.	W. Thiemann
8-351	Südost-Asien und die niederländische Kolonialherrschaft 2 SWS, Do 15-17	W. Wagner
8-350	Kolonialgeschichte und Kolonialismus 2 SWS, Di 15-17, GW2	W. Wagner L. Barrow M. Franzbach B. Mecking (LB)
8-352	Strategien des spanischen und portugiesischen Kolonial- ismus und Widerstandsformen 2 SWS, Mo 13-15, GW2, B1170	M. Franzbach

8-355	Zum Wandel der Geschlechterrollen und der geschlechtlichen Arbeitsteilung unter dem Einfluß der Kolonisierung 2 SWS, Mo 15-17, GW2, B2860	K. Menzel (LB)
8-353	England's slave-empire, ca. 1600-1838 2 SWS, Do 17-19	L. Barrow
8-354	Vom Kolonialrassismus zur "Rassenhygiene" 2 SWS, Mi 17-19, GW2, B1170	H. Biesold (LB)
8-135	Frauenleben in verschiedenen Kulturen, Teil III, Lateinamerika, Kulturelle Aspekte als Förderung oder Veränderung weiblicher Lebensplanung 2 SWS	B. Hecht- El-Minshawi (LB)
9-124	Die sozialen und politischen Wirkungen einzelner Struktur- anpassungsmaßnahmen der Weltbank auf die Agrar- bevölkerung Schwarzafrikas 3 SWS, Do 15-17, GW2, B2740	Müller- Isenburg (WM)
9-420	Subjekt - Individuum - Identität in den Mythologien Afrikas, des Orients und des Okzidents 2 SWS, Di 16-18, GW2, B2190	M. v. Freyhold
9-134	Frauen und politische Macht in Afrika - Fallbeispiele 2 SWS	R. Baaba Folson (LB)
9-452	Informations- und Kommunikationstechnologien in der "Dritten Welt" 2 SWS	H. Wiese (LB)
10-	Schattenbildung: Rassismus und Pädagogik 2 SWS, Mi 17-19, GW2, A3540	J. Beck

Raum- und Zeitänderungen werden durch aktuelle EDV-Ausdrucke im Aufbaustudium Dritte Welt (gegenüber Raum B2450) bekanntgegeben.

12.6. Veranstaltungen des AStA

Alternative Uni (AU)

Die Alternative Uni entstand aus den Studi-Protesten des Wintersemesters 88/89 als Verbund studentisch-selbstorganisierter Veranstaltungen, Arbeitskreise und -gruppen ... **die natürlich für alle offen sind!**

Frei nach dem Motto "Lust statt Leistung(-sdruck)" haben sich hier Menschen zusammengefunden, die anders als im (un-)ordentlichen Universitätsbetrieb miteinander lernen und umgehen wollen

In selbstgewählter Form - beispielsweise in Kleingruppen, in denen ein gleichberechtigtes Einbringen der unterschiedlichen Erfahrungshintergründe möglich ist - setzen sich alle an einem selbstbestimmten Inhalt Interessierte jenseits aufgedrückter Scheinzwänge mit diesem auseinander.

Über die dabei gemachten Erfahrungen tauschen sich die Gruppen innerhalb eines selbstgebastelten basisdemokratischen Organisationsmodells aus und unterstützen sich gegenseitig in ihren Experimenten ... weil's gemeinsam einfach (immer) besser geht.

Zu welchen Inhalten es in diesem Semester Veranstaltungen, Arbeitskreise und -gruppen gibt, ist genauer über das grüne **"Alternative Veranstaltungverzeichnis"** zu erfahren, das überall in der Uni ausliegt.

Einige für Erstsemestrige besonders interessante Veranstaltungen sind sicherlich dabei - u.a. beispielsweise die **"Kritische Uni-Betrachtung: Wie studieren und sich selbst nicht verlieren?"** (erste vorbereitende Treffen sind am Mittwoch, 16.10. oder am Freitag, 18.10. jeweils um 14.00 Uhr im Stuga-Kunst-Raum auf der AStA-Etage).

Und natürlich sind alle eingeladen, einfach mal im (während der ersten Vorlesungswoche im GW II-Foyer eingerichteten) **"AU-Info-Café"** vorbeizuschlappen und an ein paar netten "specials" teilzuhaben ... genauso wie sich auf der **"Semester-Aufbruchs-Party"** nach Herzenslust vergnügen! (Ort und Termin der Party wie näheres zu den "specials" ist im Alternativen Veranstaltungverzeichnis und über die AU-Stellwände zu erfahren.)

Ansonsten können alle "brennenden" Fragen auf dem **"AU-Info-Treff"** am Donnerstag, 17.10. um 15.00 Uhr im AU-Büro (auf der AStA-Etage) beschnackt werden.

Und für die, die es ganz genau wissen wollen, gibt's die Veranstaltung **"AU - woher, warum, wohin?"**, deren erstes Treffen am Donnerstag, dem 17.10. um 16.00 Uhr im AU-Büro (auf der AStA-Etage) steigt.

Unordentliche, studiengangsübergreifende Veranstaltungen**Unabhängige Erstsemester-AG:**

Wie ist ein Studium möglich, ohne sich alleine zu verlaufen und wie kann man/frau sich an der UNI noch politisch betätigen?

Erstes Treffen: Mi, 16.10., 15.00 Uhr und Do, 17.10., 15.00 Uhr
auf der ASiA-Etage über der Essensmarkenausgabe

Kontakt: Thomas, Telefon 44 32 78

Leben in die Tiefkühltruhe?!

Soziale Bewegungen und ihre Auswirkungen auf Institution, Staat und Gesellschaft.

Vorbereitungstreffen: Do, 17.10., 12.00 Uhr und Fr., 18.10., 11.00 Uhr
im StugA-Kunst-Raum auf der ASiA-Etage

Kontakt: Fabian, Telefon 37 24 90

Ist eine tiefe linke Identität denkbar?

Tiefenbohrungen in der Geschichte der Philosophie und der Theorie des Historischen Materialismus.

Vorbereitungstreffen: Do, 17.10., 13.00 Uhr und Fr., 18.10., 12.30 Uhr
im StugA-Politik-Raum auf der ASiA-Etage

Kontakt: Andreas, Telefon 39 54 65

Theater-Initiativen

★ „STUDENTENTHEATER“

- **Szenisches Spiel** und Theaterproduktion in Zusammenarbeit mit Seminaren aus verschiedenen Fachrichtungen
- **Offene Werkstätten**, in denen theaterpraktische Arbeitsergebnisse einer breiteren (Hochschul-)Öffentlichkeit zur Diskussion gestellt werden
- **Erarbeitung** von produktionsorientierten Methoden im Umgang mit literarischen Texten (Inszenierungstypen, Dramaturgie)
- **Gesprächskreise** zum Verhältnis von (Theater-)Kunst, Kultur und Wissenschaft
- Vor- und Nachbereitung von **Theaterreisen** zu exemplarischen Inszenierungen, Festivals, Studienwochen
- **Erkundung von Kooperationsmöglichkeiten** mit der Bremer Theaterszene

Büro: GW 2, A 2320, Tel.: -31 32. Sprechzeiten: Montag 17.00–18.00 Uhr

Leitung und Kontakt: Jörg Holkenbrink

★ „STUDIO FÜR MUSIK UND SPRACHE“

- Erarbeitung klassischer Musik und Sprechtheater (mit Aufführungen)

Kontakt: Inge Bombeck, Am Rüten 30A, 2800 Bremen 33, Tel.: 25 65 22

Thomas Mittmann, Schweizer Straße 16, 2800 Bremen 1, Tel.: 7 12 36

Raymund Heusch, Kurfürstenstraße 43a, 2800 Bremen, Tel.: 44 38 12

★ „DAS THEATER-KOLLEKTIV“

- Gemeinsame Entwicklung eines Themas, eines Stücks und schließlich einer Inszenierung

Kontakt: Hella Mävers, Straßburger Straße 47, 2800 Bremen 1, Tel.: 3 49 96 89

★ „STUDENTENBÜHNE BREMEN“ (vormals „Theater machen“)

- hat einen selbstentwickelten, spezifisch auf die Arbeit mit Laiendarstellern/innen zugeschnittenen Theateransatz (Konzeptpapiere können abgeholt werden)
- erarbeitet im Rahmen freier Assoziationen Stücke zu einem bestimmten Thema – oder bearbeitet und inszeniert literarische Texte mit einem den jeweiligen Zweck und Ort entsprechenden Inszenierungstyp (z. B. Bühnenstück, Performance, inszeniertes Fest etc.)
- Sprechzeiten: Dienstag 17.00–18.00 Uhr, Foyer des Uni-Theaters

Kontakt: Franz Eggstein, Waterloostraße 45, 2800 Bremen 1, Tel.: 53 05 89

Roland Klahr, Sedanstraße 66, 2800 Bremen 1, Tel.: 53 03 88

David Milde, Gertrudenstraße 10/11, 2800 Bremen 1, TEL.: 70 55 31

★ „COQ-THEATER“

- Wir machen noch ein Semester Pause
- aber wer mich anrufen möchte, um über Pläne, Theater, Pantomime, ... zu reden:

Kontakt: Markus Hahn, Hohentorstraße 58, 2800 Bremen 1, Tel.: (04 21) 59 19 43

12.7 DIE WITTHEIT ZU BREMEN

Wissenschaftliche Gesellschaft der Freien Hansestadt Bremen

Vortragsprogramm Winter 1991/1992

jeweils Dienstag, 20.00 Uhr, im Vortragssaal der Kunsthalle Bremen

29. Oktober 1991, 20.00 Uhr, Obere Halle des Alten Rathauses zu Bremen

Festliche Jahressitzung
Prof. Dr. Ulrich Steger

5. November

In Gemeinschaft mit der Bremer Ortsvereinigung der Goethe-Gesellschaft in Weimar e.V., der Theodor-Spitta-Gesellschaft e.V., der Gesellschaft der Freunde der Universität Bremen e.V. und der Staats- und Universitätsbibliothek

Prof. Dr. Lew Kopelew, Köln
Faust in Rußland – Zur Goethe-Rezeption in Rußland

12. November

In Gemeinschaft mit der Historischen Gesellschaft Bremen e.V. und der Stiftung Bremer Dom e.V.

Prof. Dr. Dr. Horst Fuhrmann, München
Der schnöde Gewinn – Über das Zinsverbot im Mittelalter

26. November

In Gemeinschaft mit dem Förderkreis antiker Kunst und Numismatik Bremen e.V., der Vereinigung der Freunde der Antike zu Bremen, der Historischen Gesellschaft Bremen e.V. und der Stiftung Bremer Dom e.V.

Prof. Dr. Lieselotte Kötzsche, Berlin
Christliches Kaiserbild – kaiserliches Christusbild.
Antike Repräsentationsformen in der frühchristlichen Kunst

3. Dezember

In Gemeinschaft mit der Theodor-Spitta-Gesellschaft e.V.

Prof. Dr. H. A. Koch, Bremen
Die Zauberflöte – 200 Jahre Spektakel und Mysterium

21. Januar 1992

In Gemeinschaft mit der Gesellschaft der Freunde der Universität Bremen e.V.

Prof. Dr. Annelie Keil, Bremen
Gesundheit als Lebensentwurf – Krankheit als Lebenskritik
– Zur Anthropologie einer Wissenschaft vom kranken und gesunden Menschen –

28. Januar

In Gemeinschaft mit der Theodor-Spitta-Gesellschaft e.V., der Vereinigung der Freunde der Antike zu Bremen und der Philosophischen Gesellschaft in Bremen

Prof. Dr. Hans-Joachim Krämer, Tübingen
Das Neue Platonbild

4. Februar
In Gemeinschaft mit dem Verein Deutscher Ingenieure (VDI),
dem Verband Deutscher Elektrotechniker (VDE),
dem Ärztlichen Verein zu Bremen und dem Naturwissenschaftlichen Verein zu Bremen
Prof. Dr. med. Wieland Machleidt, Köln
Gefühle sind meßbar – wird die Vision vom „Gläsernen Menschen“ Wirklichkeit?
11. Februar
Olbers-Sitzung
In Gemeinschaft mit der Olbers-Gesellschaft,
der Deutschen Gesellschaft für Luft- und Raumfahrt e.V.,
dem Naturwissenschaftlichen Verein, dem Verein deutscher Ingenieure (VDI) und
dem Verband Deutscher Elektrotechniker (VDE)
Prof. Dr. Joachim Trümper, Garching
Der Röntgensatellit ROSAT – Neue Erkenntnisse über das ruhelose Universum
18. Februar
In Gemeinschaft mit der „MAUS“, Gesellschaft für Familienforschung e.V. Bremen,
dem Verein für Niedersächsisches Volkstum e.V. und
der Historischen Gesellschaft Bremen e.V.
Prof. Dr. Rudolf von Thadden, Göttingen
Deutsch-Französische Begegnungen seit der Hugenottenwanderung
25. Februar
In Gemeinschaft mit der Stiftung Bremer Dom e.V.,
der Bremer Gesellschaft für Vorgeschichte,
der Gesellschaft der Freunde der Universität Bremen e.V. und
dem Verein für Niedersächsisches Volkstum e.V.
Dr. Manfred Rech, Bremen
Über Arbeitsmethoden der Stadtarchäologie
3. März
In Gemeinschaft mit der Bremer Gesellschaft für Vorgeschichte,
der Vereinigung der Freunde der Antike zu Bremen und
dem Förderkreis antiker Kunst und Numismatik Bremen e.V.
Prof. Dr. Manfred Korfmann, Tübingen
Neue Ausgrabungen in Troja
10. März
In Gemeinschaft mit der Deutschen Gesellschaft für Luft- und Raumfahrt e.V.,
der Olbers-Gesellschaft e.V.,
dem Verband Deutscher Elektrotechniker (VDE) und
dem Verein Deutscher Ingenieure (VDI)
Prof. Dr. Ernst W. Messerschmid, Stuttgart
Flug bis zu den Sternen
-

Eintrittskarten an der Abendkasse DM 5,—, ermäßigt DM 2,50.

Mitglieder des Freundeskreises der Wittheit haben freien Eintritt.

Geschäftsstelle: Tiefer 5, 2800 Bremen, Fernruf (04 21) 32 33 47
Geschäftszeit: von 8.00 bis 12.00 Uhr
Präsident: Dr. Hanspeter Stabenau
Ansprechpartnerin: Frau Götze

HELGE PAULUS

Einführung in die Psychologie

Folgende Themen werden behandelt:

- Standortbestimmung der Psychologie
- Methoden der Psychologie
- Inhalte der Psychologie
- Hauptströmungen der Psychologie
- Formen der Psychotherapie
- Zur Psychologie der Wahrnehmung
- Kuriositäten unserer Wahrnehmung
- Die Wahrnehmung während des Schlafes – der Traum

Dr. phil., Dipl.-Psych. Helge Paulus, geb. 1942, ist Professor für Psychologie an der Fachhochschule Dortmund. Das Studium der Psychologie und Theologie absolvierte er an den Universitäten Freiburg und Mainz.

**PSYCHOLOGIE-
STUDENTEN
▶ AUFGEPASST! ◀**

144 Seiten
DM 9,80

Erhältlich in allen Buchhandlungen (ISBN 3-924072-02-7) oder nach Überweisung von **DM 9,80** einschl. Porto- und Versandkosten auf das Postgirokonto 257 810-601 Frankfurt wird Ihnen das Buch direkt zugesandt.

CONTEXT-VERLAG

6053 OBERTSHAUSEN 1 · TELEFON (0 61 04) 48 41

Universität Bremen

▲ Horn-Lehe, Lilienthal

Hannover ▶

Hamburg ▶

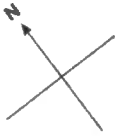

◀ Bremerhaven

Hochschulring

◀ Bus Linie 21

Universität

Universitäts
allee

◀ Bus Linie 22, 23

↑ Straßenbahnanschluss
zur Innenstadt

▲ Straßenbahn Linie 5

Bürgerpark

Parkallee

Schwochouser Heerstraße
Kurfürstenallee

Stadthalle

Hauptbahnhof

Rathaus
Markt-
platz

Weser

Str. Siegfriedsack

Oldenburger
Str.

Langemarck
Str.

Bism. Schulhof
Friedrich-Ebert-
Str.

Neuenlander Straße

Flughafen

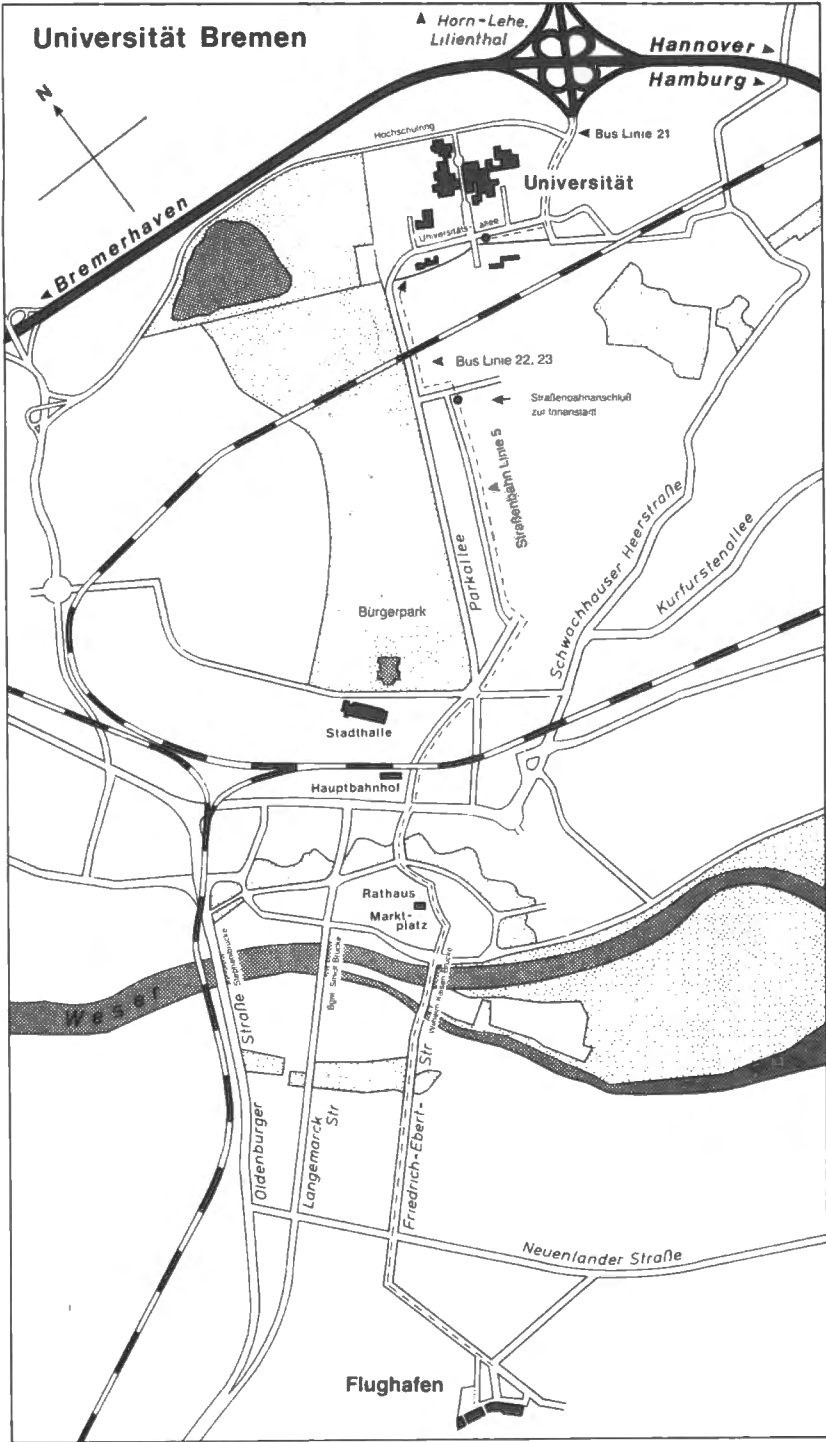

Namensregister

A

Abraham, Winnie 28
 Adolph, Gottfried 437, 440, 445
 Albers, Detlef 270, 274, 275, 277, 278, 476
 Aiff, Wilhelm 235
 Alheit, Peter 498, 500, 502
 Alsheimer, Rainer 333, 343, 344
 Amendt, Gerhard 491
 Apitzsch, Ursula 499, 501
 Arndt, Fritz 73, 91, 95, 96, 99
 Arnemann, Christoph 280, 286
 Arning, Friedhelm 461
 Arnold, Ludwig 141, 142
 Arnold, Wolfgang 110, 113
 Arntz, Wolf 104, 116, 124, 125, 193
 Artus, Hans-Gerd 448
 Aufschnaiter, v., Stefan 69, 70, 76, 80, 82, 463, 473
 Augstein, Ernst 76, 86, 192, 193

B

Babendreier, Jürgen 39
 Babucke, Petra 201
 Bäuml, Christoph 30
 Bahrenberg, Gerhard 47, 225, 227, 229, 230, 232, 233
 Bahrs, Jens 130, 133
 Balzer, Wolfgang 124, 126, 135, 136, 140, 185
 Barrow, Logie 235, 241, 242, 248, 325, 329, 338, 360, 362, 514, 515
 Basar, Brenda 333, 380, 381, 383, 383
 Bathmann, Ulrich 110, 116, 124, 193
 Batschat, Hans 35
 Bauchhage, Klaus 167, 168, 173, 174, 177
 Bauer, Rudolph 317, 461, 462, 491, 494, 496, 497
 Bauer, W. Lutz 448
 Baumgärtel, Frank 274
 Bechert, Johannes 325, 327, 329, 372

Beck, Johannes 219, 242, 316, 317, 329, 346, 443, 463, 479, 481, 484, 497, 512, 515
 Beck-Christensen, Astrid 403
 Becker, Gerhard 142, 146
 Becker-Schwarze, Kathrin 201
 Beer, Klaus 412, 415
 Beetz, Manuela 48
 Behrens, Johann 54
 Behrens, Renate 181
 Behrens, v.d., Wilfried 35
 Beil, Ulrich 55
 Beiß, Almut 461
 Bekiaris, Georgios 130, 132, 134, 137
 Berger, Wolfgang 131
 Bergmann, Klaus 34
 Berndt, Jörg 26, 279, 284
 Beßlich, Philipp 91, 96, 97, 98, 99
 Beyerle, Markus 108, 114
 Beyersmann, Detmar 65, 113, 120, 122, 126, 133, 134, 138, 139
 Beys, Martina 280, 290
 Bibow, Walter 28
 Biesecker, Adelheid 212
 Biesinger, Christine 501
 Biesold, Horst 237, 239, 242, 426, 431, 486, 515
 Billerbeck, Rudolf 60, 196, 206, 207, 256, 259, 260, 312, 313, 322
 Bislich, Roland 91, 94, 99, 173
 Bitzer, Bernd 217
 Blandow, Jürgen 317, 462, 491, 494, 496, 497
 Blank, Ellen 449, 451, 452
 Bleck-Neuhaus, Jörn 71, 76, 81, 83, 84, 88
 Bleich, Harry 165
 Bleich, Undine 108, 122
 Bleil, Ulrich 183, 184, 187, 188, 189, 193
 Block, Christine 120, 134
 Block, Christoph 130
 Bock, Ivo 251, 252, 254
 Bock, Wolfgang 410, 454, 485, 494
 Bodden, Heinrich 69, 74, 91, 93, 94, 97
 Boehm, Ulrich 61, 437, 440, 445, 512, 513

- Boehme, Harald 145, 150, 439, 441, 477, 510
 Boehnke, Heiner 327, 346
 Böllinger, Lorenz 196, 205, 207
 Bönkost, Klaus-Jürgen 296, 406, 409, 411, 412, 415
 Bogun, Roland 47
 Bohlen, Heike 130, 135, 137
 Bohn, Bernd 268, 282
 Boldt, Frank 239, 247, 499, 505
 Bolt, Peter 211
 Bombeck, Inge 399
 Bonns, Wolfgang 257, 261
 Borchers, Brigitte 130, 133
 Bories-Sawalla, Helga 333, 373
 Boseck, Siegfried 72, 76, 84, 88, 172
 Bothner, Paul 508
 Bott, Jutta 280
 Boulboulé, Guido 334, 337, 339, 343, 348, 386
 Boy, Peter 257, 258, 261, 263, 314, 319, 324
 Braemer, Gudrun 316, 346, 468, 496
 Brauer, Heinz 43
 Braun, Harald 403, 448, 450, 452, 453
 Breckhoff, Werner 326, 329, 339, 385, 391, 392, 396
 Breunig, Hans-Joachim 111, 126, 133, 134, 137, 138, 140
 Breunig-Lyrity, Vassiliki 26
 Britsch, Klaus 212, 216, 218
 Brock, Adolf 48, 276
 Brockamp, Olaf 181, 184, 186, 187, 188, 191
 Brockmann, Anna-Dorothea 297, 409, 410, 454, 462, 491, 494, 495, 496
 Brössler, Peter 155, 158, 161, 163
 Brückner, Dorothea 108, 122, 123
 Brügelmann, Hans 478, 487, 488, 489
 Brüggemann, Jürgen 267
 Brüggemeier, Gert 196
 Brüning, Frank 108, 116
 Brützke, Monika 183
 Bruns, Friedrich-Wilhelm 51, 153, 158, 160, 444
 Budach, Wolfgang 38
 Buddemeier, Heinz 325, 329, 338, 339, 384
 Bürger, Peter 329
 Buhse, Thomas 130, 136, 137
 Bullerdiek, Jörn 104, 113, 117, 122
 Bunke, Hermann 416, 417
 Bunse-Gerstner, Angelika 142, 148, 152
 Busch, Dieter 110, 116
 Busch, Dirk W. 463, 470, 482, 484
 Busekros, Lüder 51
 Butterwegge, Christoph 271, 273, 274
C
 Carius, Wulf 108, 114
 Cermak-Sassenrath, Ilse 448, 450, 456, 458, 472
 Chaselon, Friedrich 280, 285, 290, 296
 Christ-Fiala, Agnes 251, 254, 255
 Colneric, Ninon 201
 Conert, Hansgeorg 61, 65, 268, 270, 274, 277, 278, 476
 Cordes, Hermann 104, 117
 Cords, Dagmar 51
 Coy, Wolfgang 153, 157, 161, 162
 Cyrus, Hannelore 207, 269, 310, 316, 345, 346
 Czech-Schneider, Raphaela 237, 246
D
 Däubler, Wolfgang 65, 198
 Dahle, Wendula 278, 329, 344, 356, 357, 380, 466
 Dahm, Ulrike 298
 Dahmke, Andreas 182, 187, 191
 Damm, Reinhard 198, 204, 205
 Danker-Hopfe, Heidi 108, 117, 123
 Degenhardt, Celine 280
 Degner, Joachim 215
 Denneberg, Dieter 142, 150, 215
 Derleder, Peter 198
 Detjen, Holger 201
 Dette, Christoph 237, 239
 Deutsch, Michael 132, 142, 150, 185
 Dickmann, Elisabeth 237, 241, 243, 244, 248, 376, 475
 Diehl, Horst 71, 76
 Dierks, Karin 201
 Dießenbacher, Hartmut 462, 491, 493, 494, 504
 Dietze, Lutz 463
 Dilchner, Bettina 280, 294

Dirks, Karin	280
Döhner, Otto	118, 297, 423 , 426, 434, 435, 504
Döpfner, Monika	108, 114
Döpp, Klemens	153
Döring, Dieter	110, 112, 185
Dombrowski, Heinz-Dieter	81, 82, 142 , 188, 190, 510
Donat, Helmut	279
Donner, Barbara	182 , 187, 191
Drechsel, Reiner	219, 403, 437 , 443, 446
Drechsel, Wiltrud	463 , 470, 478, 482
Drescher, Ewald	438 , 440, 443
Dressel, Jochen	48
Dressler, Jutta	251 , 254
Dreybrodt, Wolfgang	65, 71, 76 , 80, 83, 84, 188
Dröge, Franz	329
Droste, Petra	47
Dubbels, Rolf	110, 122
Dubischar, Roland	198 , 204, 205
Duwe, Gerd	329 , 339, 385, 476, 483
Dworatschek, Sebastian	212 , 218, 220

E

Eckardt-Klei, Karin	416
Eckschmitt, Klemens	108, 116
Ehlers, Jürgen	231
Ehlers, Manfred	227
Ehrenstein, v., Dieter	72, 76
Ehrig, Heike	424 , 429, 430
Eichwede, Wolfgang	235 , 249, 251, 252, 253, 254, 269, 275, 277, 327
Eidtmann, Andreas	108, 111, 114
Eismann, Thomas	237 , 246
Elsner, Gine	177, 319, 406 , 408, 409, 411, 413
Emig, Hilke	409, 412, 415, 420 421
Emmerich, Wolfgang	300, 308, 327, 330 , 337, 345, 347, 353, 355, 357
Entrich, Hartmut	104 , 111, 118, 121, 123
Erb, Ulrike	155 , 158, 162
Erhart, Markus	130, 134, 137

Ernst, Hartmut	108, 112, 121
Ernst, Wolfgang	126 , 136
Evered, Mark	155 , 158, 161, 163

F

Faris, Kerime	280 , 286, 289
Feest, Johannes	198
Feldmann, Heinz	141
Feuser, Georg	423
Fischer, H. Wolfgang	142 , 149
Fischer, Regina	215, 216, 217
Fischer, Wolfgang Christian	220, 405 , 406, 409, 412, 421
Flato, Gunter	415, 417, 418
Flemming, Burghard	182 , 186, 190, 193
Flohr, Hans	90, 104 , 112, 114, 118
Flor, Renate	281 , 289, 291
Forytta, Claus	478, 487 , 488, 489
Francke, Robert	64, 198 , 204
Franzbach, Martin	241, 325, 330 , 378, 512, 513, 514
Freese, Hannelore	461
Freyhold, v., Michaela	309 , 314, 315, 316, 512, 513, 515
Frie, Renate	201
Friedrich, Jürgen	51, 153 , 157, 160, 162, 510
Friese, Marianne	237 , 243, 244
Fröleke, Hartmut	405 , 406, 411, 421
Fütterer, Dieter K.	56, 181 , 184, 188

G

Gabel, Detlef	120, 126 , 134, 135, 137, 138
Gabele, Paul	462 , 473, 479, 484
Gässler, Gerhard	34
Gallas, Helga	330
Gamst, Jens	142 , 147, 151
Gayke, Klaus	34
Gebauer, Gerd	108, 111
Gebhardt, Hartwig	333
Gehrig, Dieter	241, 244, 245, 475
Geiss, Imanuel	235 , 239, 247, 249, 344, 385, 505
Geissler, Birgit	47, 53
Genieser, Hans-Gottfried	130, 135

- Genthner, Klaus 165, 167, **168**, 172, 174, 175, 176, 177, 179
47
- Gerdes, Johann
Gerds, Peter **438**, 439, 446
- Gerl, Herbert **498**, 500, 502, 504
- Gerlitz, Peter **298**, 300, 306
- Gersonde, Rainer 56
- Gerstenberger, Heide **212**
- Gessner, Volkmär **198**, 204, 208
- Gestring, Norbert 47
- Gierschner, Brigitte 69
- Giese, Sybille **201**
- Gieseke, Wiltrud **498**, 500, 502, 503
- Glause, Paul **268**, **271**, 274
- Glinka, Maria 61
- Gniech, Gisla **279**, 286, 287, 295
- Göckenjan, Gerd **257**, 260, 314, 322
- Gödeke, Thomas 108, 115, 116
- Görges-Dey, Sabine 27
- Goerke, Rosemarie 28
- Görs, Dieter **65**, **498**
- Gotthold, Jürgen **198**
- Grabitz, Hubert **281**, 291
- Graf, Ulrike 108, 118, 121
- Grauert, Wilfried 356
- Greger, Gottfried **168**, 177
- Gregorzewski, Armin 172
- Greiser, Eberhard **142**, 152
- Grenzdörffer, Klaus **212**, 219
- Greussing, Kurt Josef **298**, 301, 304, 308, 345
- Grieme, Willi 417, 444
- Griesche, Heike 181
- Grimme, L. Horst **104**, 111, 113, 117, 118, 119, 121, 122, 138, 139
- Gröh, Walter 47
- Gronwald, Detlef 176, 403, 408, 415, **437**, 438, 440, 441, 443, 444, 445, 512
130, 140, 185
- Grope, Norbert **155**
- Gropengießer, Reinhard **201**
- Grub, Henning 253, 275, 276, 277
- Grunenberg, Antonia 421, 422, 453, 456
- Günster, Karl-Heinz 108, 122
- Gumprecht, Ralf 71, **76**, 82, 84, 190
- Haefner, Klaus **163**, **463**
- Hägermann, Dieter 225, **235**, 241, 245, 247, 250, 475, 476
- Haeseler, v., Fritz **145**
- Häußermann, Hartmut 47, 260, 263, **309**, 312, 313, 318, 321, 322
- Haferkorn, Hans-Jürgen **463**
- Hagens, Brigitte 108, 112, 121, 185
- Hahn, Manfred **235**, 248, 249, 278, 312
- Hanfstein, Wolfgang 51
- Hanisch-Appeldorn, Lucia 461
- Hansees, Andreas 410, 454, 495, 496
- Harders, Nikolaus **405**
- Harfst, Sven 130, 134, 137
- Harig, Helmuth 60, 168, **169**, 174, 176, 177
- Hart, Dieter **198**, 203, 206
- Hartwig, Andrea 113, 130, 138
- Haupt, Heinz-Gerhard **54**, **235**
- Hayens, Egon 415, 416
- Hebeler, Martin 108, 111, 113
- Heberer, Thomas **237**, 242
- Hecht-Ei Mənshawi, Beatrice **227**, 231, 316, 344, 381, 483,
- 513, 515
- Hechtenberg, Stefan 130, 134
- Hedden, Reinhard 48
- Hegselmann, Rainer **330**
- Heide, Holger **212**, 219, 220
- Heidemann, Eberhard 41, 506
- Heidegger, Gerald **438**, 444, 483
- Heidenberger, Kurt **212**, 217, 218
- Helland, Hans-Günther **257**
- Heimbecher, Achim 51
- Heinrichs, Helmut **198**, 205
- Heinsohn, Gunnar **491**, 493, 496
- Heintze, Dieter **237**, 242
- Heinz, Walter R. 47, 52, 53, 264, **279**, 284, 293, 295, 313, 314, 323, 437, 441, 511
- Heise, Bärbel
- Hellige, Hans-Dieter 51, 94, 97, 510
- Helling, Vera 47
- Hempel, Ludwig **227**, 230
- Hengst, Heinz 327
- Henning, H.-Jörg **279**, 284, 288, 290, 474
- Henning, Joachim **143**, 147, 148

Hermann, Ulrich 473, 481, 483, **487**, 488, 490
 Herms, Dieter **330**
 Herrlich, Horst **143**, 150, 151, 157
 Herzog, Lieselotte 424
 Heseler, Heiner 46
 Hesseler, Michael 400, 413
 Hesslinger, Daniela 110, 119, 130, 140
 Heuermann, Anja 130, 135, 137
 Heydemann, Evelyne **334**, 373, 375
 Heyser, Wolfgang 26, 27, **104**, 114, 117
 Hicke, Klaus 130, 133
 Hickel, Rudolf **212**, 215, 220
 Hildebrandt, Armin **104**, 111, 112, 113, 120, 139, 185
 110
 Hildebrandt, Jörn **155**, 159, 162
 Hindersmann, Jutta 48, 498, 500, 501
 Hindrichs, Wolfgang 141, **143**, 150, 151, 171
 Hinz, Manfred **198**, 512
 Hirsch, Bernd Emil 167, 168, **169**, 173, 175, 177, 217
199
 Hirsch, Martin **227**, 233
 Hochschild, Volker **155**
 Höller, Heinzpeter **155**
 Hönisch, Ulf 235, 328, **330**
 Hoerder, Dirk 30
 Hoffacker, Werner **257**
 Hoffmann, Rainer 65, **199**
 Hoffmann, Reinhard 326
 Hoffmann, Rita **143**, 147, 149
 Rudolf-Eberhard
 Holderied, Barbara **334**, 400, 401
 Holl, Karl **235**
 Holten, v., Jörn **155**, 157, 159
 Holzapfel, Günther **498**, 500, 501
 Homburg, Gerhard 351, 352, **423**, 426, 432, 433
257
 Honnens, Brigitte **437**, 438, 439, 440, 444
 Hoppe, Manfred
 Hoppe-Minnemann, Sophie 421
 Hopfe, Heidi **108**
 Horneffer, Klaus 81, **143**, 149, 151, 189
 Hortmann, Michael **145**, 151
 Hubberten, Hans-W. **182**
 Hülsmeyer, Doris **155**
 Hüttner, Bernd 258
 Hüttner, Manfred **213**, 215
 Huffschmid, Jörg **213**, 216, 220

Huisken, Freerk 278, **405**, 410, 412, 413, 464, 466, 470, 479
 Hund, Heike 130, 132, 134, 137
 Hundrieser-Rohr, Ingrid 500
 Huppertz, Hermann **143**, 148, 474
 Hutter, Jörg **257**
 Hyams-Peter, Helge-Ulrike 302, 305, 435, 436, **437**, 439, 442, 445, 472, 481, 483, 497, 505

I

Illich, Ivan 343, 506
 Isbrecht, Klaus 69
 Isenbeck-Schröter, Margot **182**, 186, 188, 191
 Isenberg, Hans-Georg 48
 Iwitzki, Frank 120, 130, 136, 137

J

Jaeger, Antje 201
 Jaeger, Hans-Wolf 44, **330**, 350, 354, 355, 356, 357
 Jaeger, Nils 101, **126**, 132, 135, 137, 139
 Jaene, Hartmut **237**, 240
 Jager, Andrea 101
 Jander, Lothar **227**
 Jans, Arnold W. H. **126**
 Jantzen, Wolfgang **423**, 426, 430, 431, 435
 Jastorff, Bernd 117, 120, **126**, 136, 137
 Jenzen, Regina 185
 Jeschke-Behrend, Evelyn 110, 118
 Jeske, Arnold 141
 Jöhnk, Antje 461
 Joerges, Christian **199**
 Jonas, Berthold **448**
 Jordan, Martin 108, 122, 123
 Jüptner, Werner **77**, 84, 85, 178
 Jürgens, Eiko **465**, 472
 Jung, Christopf **77**, 83
 Just, Eberhard **127**

K

- Kähler, Wolf-Michael 41, **228**, 231, 284, 508, 509
- Kahmann, Annegret **251**, 254
- Kahrs, Stefan **155**
- Kalmbach, Peter 65, **213**, 215, 216, 221
- Kanzow, Eckhard **155**, 160
- Kappel, Robert **512**, 513
- Karsten, Heike 108, 112, 121, 125
- Kats, Wybren 359, 427
- Kattner, Gerhard 124, 130, 136
- Kaufmann, Margrit 347
- Kazmierczak, Bernd 108, 112, 122
- Keedy, J. Leslie **153**
- Keil, Annelie 297, 409, 454, 455, 485, 486, **491**, 495, 506
- Kelb, Bernd **145**, 150
- Kerkhoff, Ingrid **333**
- Kez, Hartmut 130, 134, 137
- Kienzler, Reinhold 168, **169**, 171, 174
- Kieselbach, Thomas **281**, 293, 408, 410, 412, 413, 454, 495
- Kinder, Hans-Peter 141, **143**, 147, 152
- Kippenberg, Hans Gerhard 269, **298**, 300, 301, 303, 305, 306
- Kirchner, Ulpt 130, 133, 151
- Kirschke, Heinz-Ullrich 41, 506
- Kirst, Gunter-Otto **105**
- Kissel, Wolfgang **251**, 253
- Klaasen, Marianne 13, 35
- Klein, Eberhard 327, 349, 350, 351, 362, 370, 372
- Kleinen, Günter 326, **330**, 339, 391, 396, 397
- Klemd, Reiner **182**, 184, 186, 190, 191
- Klingenberg, Sivi **281**
- Kloft, Hans 225, **236**, 246, 247, 302, 305, 476
- Knatz, Lothar **334**
- Knauf, Diethelm **334**, 363, 382
- Knieper, Rolf 26, 196, **199**, 203
- Knitter, Gerd 130, 134
- Knoll, Gerhard **237**, 247, **334**, 344, 355
- Knopf, Marina **258**
- Kobs, Michael **281**, 286
- Koch, Christine 290
- Koch, Hans-Albrecht 38
- Koch, Hans-Jürgen 196
- Koch, Volker **258**, 414
- Koch-Raphael, Erwin **334**, 394, 395, 397
- Köck, Wolfgang 201, 203
- Köhler, Hartmut **108**, 114, 116, 123, 481
- Kölling, Martin **182**, 186, 191
- Körber, Klaus **499**, 504
- Kogler, Herbert 130, 135
- Koopmann, Beatrix 108, 122
- Kortum, Dieter 215
- Kottmeier, Christoph **77**, 86, 192
- Krämer-Badoni, Thomas 47, 260, 263, 268, **309**, 313, 318, 321
- Krause, Detlef 218, 225, **256**, 259, 263, 312, 313, 314, 319, 321, 324
- Krause, Ulrich **143**, 146, 150, 152
- Kreeb, Karl-Heinz **105**, 115, 116, 117, 124
- Kreowski, Hans-Jörg **153**, 157, 160, 163
- Kretschmann, Rudolf **423**
- Kreye, Horst 327, **330**, 350, 351, 352, 353, 354, 355, 357, 358, 372
- Krieg-Brückner, Bernd 60, **153**, 157, 159, 161, 163
- Krieter, Manfred **227**, 229, 230, 232, 233
- Krogmann, Werner 327, **330**, 356
- Krohn, Wolfgang **333**
- Krüger, Holger 295, **334**
- Krüger, Marlis 14, 51, **309**
- Krüger-Müller, Helga 53, 57, **437**, 439, 440, 441, 511
- Kruse, Peter **281**, 286, 287, 288
- Kubicek, Herbert **153**, 158, 163
- Küch, Christiane 108, 114
- Kück, Gerd-Rüdiger 28
- Kühne, Rolf 32
- Künzl, Klaus **72**, **77**
- Kuhlenkamp, Detlef 462, **498**, 501, 504
- Kupka, Peter 47, **201**
- Kurth, Ina **143**, 146, 148
- Kurth, Ulrich 61, 268, **298**, 300, 301, 303, 304, 307
- 476, 481, 488
- Kuss, Hans-Joachim **182**, 186, 187, 190, 194
- Kutsupis, Sigrid 326

L

- Ladeur, Karl-Heinz 117, **199**, 204, 205, 206

Meyer, Georg 110, 113
 Meyer, Hartmut 461
 Meyer zu Altenschildesche,
 Margarete **281**
 Milhoffer, Petra **487, 488, 490**
 Miller, Heinrich **183, 184, 188, 189**
 Milles, Dietrich 54, 297, 408, 410,
 412, 454, 495
 Milnera, Stanislav **405, 419, 514**
 Mitscherlich, Thomas **238, 249**
 Möller, Stephan **335, 398**
 Möllers, Christel 43
 Mönich, Ingo 47, 284
 Moll, Reinhard 216, 217
 Moll, Uschi 27
 Moller, Dettlef 130, 134, 137
 Montforts, Franz-Peter **127, 132, 133,**
 137, 138
 Mosbach, Olaf **145**
 Mose, Ingo **228, 229**
 Mossakowski, Dietrich **105, 111, 114,**
 117, 185
 Mückenberger, Ulrich 49, **301**
 Mühlmann, Ute 421
 Müller, Claudia 130, 132
 Müller, Dieter H. 167, **169, 172,**
 176, 174
 Müller, Dirk H. **236, 247**
 Müller, Hartmut **238**
 Müller, Joachim **155, 161**
 Müller, Josef **105, 115**
 Müller, Lutz **449, 451, 452, 256,**
 457, 459
 Müller, Michael 108, 112, 120, 185,
331, 339
 Müller, Peter J. 56, 191, 194
 Müller, Rainer 50, 53, 264, 296,
 297, **405, 408, 409,**
 410, 411, 412, 454,
 455, 495, 506
 Müller, Wilfried 51, 79, 81, **92,**
 94, 510
 Müller, Wilhelm **155, 158, 159, 161,**
 162, 163
 Müller, Wolfgang 327
 Müller-Isenburg, Renate 119, 244, **271, 275,**
 276, 278, 414, 467,
 512, 514, 515
 Münzner, Hans-Friedrich 141, **144, 146, 151**
 Mützelburg, Dieter **449, 457**

N

Nagler, Brigitte 408, 413
 Nake, Frieder 51, **154, 157, 158,**
 161, 163
 Navarro, José M. 61, 326, 327, **331,**
 349, 350, 351, 352,
 355, 372, 377
 Nehr Korn, Alexander 101, **105, 111, 112, 113,**
 118, 122, 177, 191
199, 204, 207
310
 Nelles, Ursula
 Nerge, Sonja
 Nettmann, Hans-Konrad **108, 114, 115**
 Neuroth, Martina 26
 Neumann, Frank 48
 Niedderer, Hans 70, **77, 80, 81, 82,**
 464, 473
 Nieder, Peter 212, **213, 216,**
 217, 485
 Noack, Cornelius 71, **77, 80, 81,**
 83, 189
 Noé, Sybille **182, 187, 188, 191**
 Noeker, Meinolf **281, 291**
 Nöthig, Eva-Maria 110, 116, 124, 193
 Nollé, Johannes **236, 246**
 Norris, David **128, 130, 135, 139**
 Nutbohm, Hans-Walter **331, 339, 386, 388**

O

Oberliesen, Rolf 415
 Odendahl, Karl 30
 Oeljeklaus, Eberhard 94, **144, 149**
 Oechsle, Mechthild 47
 Oeltjen, Wiebke **155**
 Oeschger, Rolf 110, 124
 Offe, Claus 49, 256, **270, 309**
 Offe, Sabine **298, 300, 301, 303,**
 304, 306, 308, 345
128
 Offermann, Werner
 Ohrmann, Raymund **281**
 Olbers, Dirk Jürgen **77, 85, 86, 192, 193**
 Olesch, Martin 60, **182, 184, 187,**
 190, 191
 65, **438**
 Ortman, Hedwig 141, **144, 150, 152**
 Osius, Gerhard **385, 393, 395,**
 397, 398
 Osterland, Martin 47, 54, **309**
 Ostersehit, Dörte 108, 112, 121, 185

Ostner, Ilona 50, 244, 256, 262,
263, 278, 316, 319,
324, 345, 346,
469, 496

P

Pätzold, Jürgen 183, 184, 187, 189,
190, 191, 194
Pahnke, Donate 298, 301, 305
Papke, Marianne 449, 450, 452, 457
Pasternack, Gerhard 325, 331, 340,
342, 356
Paul, Lothar 331, 341, 342,
350, 358
Pavlekovic, Boris 281, 286, 288
Peitgen, Heinz-Otto 141, 144, 149, 151
Peschek-Schröder, Max 155, 159
Peter, Gaby 202
Peter, Lothar 61, 259, 262, 268,
309, 312, 314, 319
321, 322, 323
Petermann, Franz 279, 289, 290, 291
Petermann, Ulrike 281
Peters, Roswitha 499, 503
Petrat, Gerhard 332, 350, 355, 358,
464, 471, 479, 482
Petrowski, Werner 47, 310
Pfaff, Sabine 282
Pfeiffer, Karlheinz 105, 119, 125
Pflüger, Jörg-Martin 154, 159, 161
Pieper, Kirsten 26
Pixa-Kettner, Ursula 423, 429, 432
Plath, Peter Jörg 127, 132, 135,
137, 139
108, 114
Plenz, Bernd 108, 122
Plettl, Michaela 108, 114
Plump, Detlef 155
Polzin, Manfred 456, 487, 490
Popovic, Dobrovoje 74, 92, 96, 98, 135
Porst, Hans-Eberhard 144, 147, 149, 151
Pouradier Duteil, Françoise 327, 328, 332, 338,
349, 350, 351, 352,
355, 358, 372, 373
344, 245, 278, 332,
414, 461, 464, 467,
479, 480, 482
Preuß, Otmar 244, 245, 278, 332,
414, 461, 464, 467,
479, 480, 482
Preuss, Ulrich-K. 49, 199, 203,
205, 208

Preuß-Kippenberg, Ingrid 61
Prüser-Künzel, Wilfried 282
Prunk, Olga 345, 496
Puscher, Regina 145, 148

Q

Quensel, Stephan 61, 207, 264, 309,
317, 318, 319, 323,
344, 494, 497
Quinteros-Yanez, Luis 202, 512

R

Rabe-Kleberg, Ursula 53
Racher, Eike 110, 125
Räbiger, Norbert 168, 169, 176, 177
Rahmel, Ulf 108, 114
Ranft, Peter 145
Raters, Ernst 42
Rath, Hans-Josef 166, 169, 174, 177
Rauner, Felix 438, 439, 443,
444, 478
335, 375
Reby, Catherine 236, 246
Rech, Manfred 28
Rehnert, Martina 199
Reich, Norbert 260, 261, 262, 264,
269, 278, 309, 312,
315, 319, 321, 323
27
Reick, Inge 423, 426, 427, 428,
434, 456, 477, 481
Reinhold, Karl-Leonhard 31
Reinke, Elisabeth 279, 290, 292
Reiss, Karin 420
Rensing, Ludger 87, 105, 111, 112, 113,
117, 119, 120, 122, 125,
139, 140, 152, 296,
409, 410, 454, 495
202
Rentzel-Rothe, Wolfgang 282, 283, 287, 295
Reuter, Helmut 327, 332, 337,
344, 347
Richard, Jörg 325, 327, 332, 337,
345, 346, 356
282
Richter, Dieter 69, 71, 78, 141
Richter, Norbert
Richter, Peter H.

- Richter-Landsberg, Christiane **105**, 113
 Riekens, Reinhard **127**, 139
 Rieß, Joachim **155**
 Rieß, Michael 108, 111
 Ribmeyer, Ralph 130, 139, 474
 Rinken, Alfred **199**
 Röben, Peter 130, 132
 Rödiger, Karl-Heinz **154**, 160, 161
 Roemer, Agnes **282**
 Rösenthaler, G. Volker **65**, **127**, 132, 133, 134, 135, 137, 140
 Roether, Wolfgang 73, **78**, 86, 88, 132, 185, 187, 193
 Rohr, v., Hans-Gottfried **227**, 230
 Rohr, Barbara 316, 345, 403, **424**, 426, 429, 430, 434, 468, 469
 Rojek, Dieter **145**
 Roos, Paul 111, 144, 157, 510
 Rose, Roland 110
 Roseler, Sybille **202**
 Rosenbrock, Rolf Dietrich 297, **310**, 318, 410, 412, 454, 495
 Rosenthal, Gert 110, 115
 Roth, Gerhard 90, **105**, 114, 118, 119, 122, 123
 Roth, Leo 385, **464**, 479, 483
 Roy, Sarbesh Chandra 75, **92**, 95, 98, 99
 Rubio, José **335**, 378, 379
 Rüggeberg, Hermann 108, 112, 120, 185
 Ruf, Andrea 108, 116
 Ruppe, Ole 442
 Ruthke, Herbert 165
 Ryder, Peter **72**, **78**
 Rzepa, Joanna **251**, 253, 347
 Sautermeister, Gerd 325, **332**, 337, 345, 353, 354, 357
 Schäfer, Erwin 110
 Schaefer, Heinz 212, **213**
 Schäfer, Rüdiger 87, **144**, 151, 172, 173, 185
 Schäfer, Wolfgang 116, **270**, 273, 275, 278
 Schärr, Trautlind 277, 278
 Schäuble, Gerhard **257**, 260, 313, 322
 Schafmeister, Peter 264, **309**, 312, 315, 341
 Schauz, Karl **106**, 111, 114, 118
 Scheele, Klaus **448**, 455, 456
 Scheer, Jens 71, **78**, 85, 87, 88, 119, 120, 139, 315, 343
 Schefold, Dian **200**, 203, 206, 328
 Schelhowe-Heyl, Heidi 51
 Schelz, Till **238**, 249
 Schenk, Irmbert **335**, 339, 344, 347, 358, 386, 390
 Scherer, Brigitte **282**, 287
 Scherner, Erwin 110, 116
 Schetsche, Michael **258**
 Schierbling, Silvia **228**, 231
 Schiff, Bernhard 253, **464**, 482
 Schikora, Hans-Bert 108, 114
 Schindler, Manfred 93, 97, **144**
 Schirmer, Michael **108**, 116, 121
 Schlettwein, Derck 130, 137
 Schlitzer, Reiner **78**, 82, 86, 187, 190, 193
 Schliwa, Werner **106**, 111, 112, 118, 121, 185
 Schloot, Werner 45, **106**, 112, 117, 118, 122, 297, 435
 Schlott, Wolfgang **251**, 252
 Schlüter, Anne 211
 Schlutz, Erhard 462, **498**
 Schmähli, Winfried 49, **213**, 217, 220, 221
 Schmidt, Andrea **108**, 114, 118, 122, 123, 185
 Schmidt, Eike **200**, 203
 Schmidt, Jörg 225, **236**, 241, 244, 245, 250, 278, 414, 415, 419, 464, 467, 472, 475, 487, 489
 Schminck-Gustavus, Christoph Ulrich **200**
 Schmitt, Rudolf 462, **487**, 490
 Schmitz-Feuerhake, Ingrid 71, **78**, 85, 87, 88, 111

- Schnakenberg, Eckhardt 108, 122
 Schnorrenberg, Uwe 215
 Schodde, Klaus 26
 Schöck-Quinteros-Yanez, Eva **238**, 241, 243, 244, 475
 Schöllhorn, Elmar **188**, 184
 Schöne, Armin 166, **169**, 172, 173, 176
 Schoenke, Eva 327, **333**, 350, 351, 352, 355, 372
 Schönwälder, Hans-Georg 462, **464**, 470, 471, 479, 484
 Schoer, Jürgen **228**, 232, 233
 Schöttgen, Marion 26
 Schormann, Ruth **228**, 230, 231
 Schorn, Ariane **282**
 Schrems, Otto 124, **127**, 135, 139
 Schröder, Almuth **406**, 419, 477, 478, 489
 Schröder, Doerthe 326
 Schröder-Lorenz, Angela 110, 113
 Schroer, Wolfram 60, 84, **127**, 135, 137, 138
 Schrotek, Norbert 108
 Schüle, Klaus **335**, 372, 374
 Schürmann, Volker **335**, 342
 Schürz, Manfred 35
 Schütte, Melanie 418
 Schulke, Hans-Jürgen 297, **449**, 452, 453, 454, 456, 495
 Schulte, Werner **257**, 508
 Schultz, Johannes 231, 254
 Schultz, Renate **202**
 Schulz, Gerhard 267
 Schulz, Hans-D. 55, 57
 Schulz, Hermann 298, 302, 303, 304, 305, 306
 Schulz, Horst **182**, 184, 186, 187, 188, 190, 191, 475, 476
 Schulz, Susanne 130, 136, 137
 Schulz-Baldes, Meinhard **106**, 124
 Schulz-Eckloff, Günter **128**, 135, 137
 Schulze, Peter 128
 Schulze-Gisevius, Christiane 421
 Schumann, Karl-F. 53, **200**, 206, 207, 511
 Schunter-Kleemann, Susanne **257**, 262, 278, 316, 345, 469, 496
 Schwarze, Hartmut 108, 111
 Schwarzwälder, Herbert **236**
 Schwedes, Hannelore 13, 70, **78**, 464, 487
 Schwegler, Helmut 71, **78**, 82, 83, 85, 90, 120, 190
 Schweitzer-Stenner, Reinhard **78**, 82, 84, 190
 Schwerdtner, Heike 108, 115, 116
 Schwiering, Dieter **213**, 215, 218
 Schwill, Wolf-Dietrich 41, 507
 Scott-Rosin, Michael **333**
 Sebastian, Karin 422
 Seegers, Birgit 416
 Seehafer, Wilfried **202**
 Segü, Rosa Maria **335**, 377
 Seifert, Frank 130, 134, 137
 Seifert, Richard **155**, 159
 Sell, Axel 60, **214**, 215, 220, 221, 512
 Senghaas, Dieter 65, **256**, 512
 Senghaas-Knobloch, Eva 51, **271**, 275, 276
 Sepold, Gerd **168**, **169**, 176, 178
 Shams, Rasul **214**
 Siedenburg, Jörg **155**, 158, 161
 Siegert, Wolf **79**
 Sieveking, Klaus **200**, 206, 207, 208, 328
 Silber, Dieter Hans 69, 74, **92**, 93, 94, 95
 Simhan, Krishna **72**, **79**, 86
 Simmer, Klaus-Uwe 97
 Smetacek, Victor **106**, 116, 124, 125, 193
 Sommer, Karl-Ludwig **271**, 275, 276
 Spiess, Volkhard **133**, 187
 Spillner, Andreas **155**
 Spitzley, Helmut 264, 320, 403, **406**, 408, 411, 414, 415
 Stadler, Michael 65, 268, **279**, 283, 285, 286, 295
 Stäblein, Gerhard **183**, 227, 229, 231, 232, 233
 Städtke, Klaus 225, **251**, 252, 253
 Stahmann, Marina 47
 Staude, Wilfried 60, 71, **79**, 84, 88, 93, 135, 138
 Steiger, Otto **214**, 215, 219, 221
 Stein, Rudolf **279**, 296
 Stein, Rüdiger **182**
 Steinberg, Hans-Josef **236**
 Steinfeld, Harm **335**, 385, 390, 471
 Steinnüller, Wilhelm **154**, 158, 162
 Stelljes, Helmut **487**, 490
 Stemme, Fritz **280**, 289, 464, 484, 485

Stenzik, Jürgen 225
 Stöbel, Holger 130, 139, 474
 Stöppler, Siegmар 214, 217
 Störmann, Reinhold 120, 130, 136
 Stohrer, Wolf-Dieter 128, 132, 133, 136, 137
 Stollmann, Rainer 336, 337, 343, 346
 Straka, Gerald A. 217, 462, 464, 479,
 485, 504, 505
 Streckert, Lise-Lotte 332
 Ströver, Frauke 282, 291
 Strümpfer, Helmut 228, 231
 Stuby, Gerhard 200, 203, 204,
 206, 207
 Stuchtay, Rolf 214, 220
 Sturm, Michael 130, 135, 137
 Sudardjono, Rimma 251, 255
 Szankay, Zoltan 310, 315, 513

T

Tatur, Melanie 254, 256, 262
 Taubmann, Wolfgang 47, 227, 229,
 230, 232
 Telle, Wolfram 110, 113
 Teubner, Gunther 200
 Theede, Hans 106, 111, 116, 123,
 124, 193
 Thiele, Georg 74, 92, 95, 98
 Thiele, Monika 449, 450, 453, 457,
 458, 459
 Thiemann, Wolfram 88, 120, 128, 133,
 136, 137, 138, 139,
 140, 512, 514
 Thiessen, Wolfgang 183, 187, 188
 Thoele, Jörg-Olaf 225
 Thomssen, Wilke 462, 499, 501,
 502, 504
 Thoss, Peter 200, 203, 204
 Tiesler, Gerhart 282, 291
 Tietel, Erhard 282, 287
 Timm, Jürgen 26, 141
 Töllner, Elke 130, 132
 Traeger, Angela 238, 248
 Trepper, Hartmut 251, 252, 254
 Trost, Sibilla 47
 Trup, Klaus 130

U

Ubbelohde, Reiner 464, 466, 467
 Ulferts, Hella 360, 374, 512,
 513, 514
 Ullrich, Hans-Dieter 35
 Ulrich, Joachim 169
 Ungerer, Dietrich 413, 428, 448, 450,
 453, 455
 Urban, Dieter 256, 259, 261, 263,
 312, 314, 322, 324

V

Vallbracht Angelika 106, 113
 Vater, Dietrich 336, 338, 360, 363
 Vetter, Günter 280, 464
 Vicker, Michael Gordon 160, 120, 121
 Viets, Detlef 130, 134, 137
 Vinnai, Gerhard 280, 285, 288, 295,
 343, 465, 471
 Visser, Andreas 165, 170, 173, 174,
 175, 177, 179
 Voermanek, Erik 31
 Voges, Wolfgang 257, 259, 313, 321
 Vogt, Rolf 280, 289, 291
 Voigt, Bodo 438, 441, 445,
 446, 447
 Voigt, Heidemarie 441, 483
 Voigt, Wilfried* 499
 Voigt-Sasse, Gitta 439, 440, 441
 Voland, Rainer 415
 Volmerg, Birgit 280, 292, 294
 Vosseberg, Karin 155, 158, 159, 162

W

Wagner, Karl-Heinz 327, 332, 337, 338,
 349, 350, 351, 372
 Wagner, Wilfried 237, 240, 241, 242,
 243, 250, 270, 308,
 475, 512, 514
 Wahsner, Roderich 47, 54, 200, 203,
 206, 207
 Wallisch-Prinz, Bärbel 302, 303, 304, 310,
 312, 313, 314, 317,
 322, 324

Walter, Hubert	60, 106 , 111, 112, 115, 117, 123, 125, 185 , 296, 409, 410, 454, 495	Willems, Helmut	181, 182 , 184, 191
Waltz, Matthias	333 , 347, 372, 373, 477	Wingens, Matthias	258 , 260, 262, 313, 320, 321
Wambach, Manfred	317, 318, 427, 431, 435, 462, 492 , 494, 504	Winn-Börner, Ulrike	108, 114
Wanczek, Karl-Peter	81, 128 , 132, 136, 140, 172, 184, 185	Winter, Andrew	336 , 338, 363, 365, 367, 368, 369
Wark, Michael	130, 132, 135	Winter, Gerd	117, 200 , 207, 208
Warncke, Ernst-August	403	Winter, Ursula	108
Wasiljef, Alexander	73, 92 , 93, 96, 98, 99	Winter- von Gregory, Witha	493
Watkinson-Zalka, Rose	336 , 338, 374, 375	Wirth, Margaret	270 , 273, 274, 275, 276, 278
Watson, Ian	336 , 338, 363, 365, 366, 370	Wischnewsky, Manfred B.	144 , 146, 151
Weck, Manfred	336 , 349, 351, 355, 357	Witte, Harald	107 , 112, 114, 117, 121, 185
Wefer, Gerold	55, 56, 181, 182 , 184, 186, 187, 188, 191, 193, 194	Witte, Katharina	490
Wehmeyer, Peter	35	Wittkowsky, Alexander	170
Weidemann, Gerhard	101, 107 , 111, 116, 117, 123	Wittwer, Wolfgang	499
Weinmann-Kreeb, Rosemarie	108 , 116, 124	Witzel, Andreas	47, 511
Weizel, Tillmann	202	Woehrlé, Dieter	128 , 135, 136, 137, 138
Wendt, Karin	108, 112, 115, 185	Woest, Volker	130, 139
Westerhoff, Brigitte	145 , 151	Wohlmuth, Karl	214 , 221, 512, 513
Wetzal, Gertraude	282 , 289	Wohlmann, Andreas	108, 112, 121, 185
Weymann, Ansgar	225, 256 , 257, 259, 261, 262, 264, 314, 320, 321	Wolpf, Burghard	155 , 161
Wieczoreck-Abéke, Hilke	202 , 400	Wollenberg, Jörg	499
Wiegand, Simone	130, 132	Wolter, Gerd	336 , 398
Wieland, Lothar	238 , 248	Wullmann, Mario	110, 114
Wienke, Christian	107 , 116, 117, 124, 193		
Wiese, Horst	319, 515		
Wildgen, Wolfgang	327, 333 , 337, 340, 349, 350, 351, 352, 354, 357, 358		
Wilkening, Rüdiger	336 , 353, 355		
Wille, Regina	128 , 139, 474		

Z

Zacharias, Gerhard	268, 310 , 312
Zahlten, Cornelia	145
Zarsteck, Ralf	228
Zhao, Jan	145
Ziebarth, Ursula	61, 216, 336 , 339, 400
Ziechmann, Jürgen	465 , 471, 486, 487, 490
Zinke, Eva	502
Zittlosen, Friedrich	101
Zoll, Rainer	65, 270 , 499
Zuther, Michael	183 , 184, 186, 191

HORST UND REGINA HARTMANN



POPULÄRE ROMANE UND DRAMEN IM 18. JAHRHUNDERT

Zur Entstehung einer massenwirksamen Literatur

Am Modellfall Berlin stellen die Autoren die offizielle Literaturgeschichtsschreibung des 18. Jahrhunderts der massenwirksamen Literatur gegenüber. Es kommen vor allem solche Autoren ins Blickfeld, die in der offiziellen Geschichtsbetrachtung heute kaum noch Erwähnung finden – wodurch die Abweichung der offiziellen von der tatsächlichen Literaturgeschichtserfassung besonders betont wird.

DM 19,80 – 256 Seiten einschl. Bildern

Erhältlich in allen Buchhandlungen (ISBN 3-924-07213-2)
Sie können das Buch auch nach Überweisung von DM 19,80 einschl.
Porto- und Versandkosten auf das Postgirokonto Frankfurt des
context-verlages Nr. 257 810-601 (BLZ 500 100 60) direkt beziehen.

context-verlag

Deutscher Hochschulverlag

W-6053 Obertshausen 1, Telefon (0 61 04) 48 41, Telefax (0 61 04) 48 43

Sprachfit in den Urlaub mit blitz-Superlearning®

Sonderpreis

4 Kassetten mit Lehrbuch
nur DM **49,80**

Italienisch
Französisch
Englisch
Spanisch

Wir bestellen portofrei „**Sprachfit in den Urlaub**“

- Englisch Italienisch
 Französisch Spanisch
 und kostenlos weitere INFOS

Ich/Wir wünschen folgende Zahlungsweise:

- Scheck (beiliegend) portofrei (abzügl. 3% Vorauskonto)
 Bargeldlos und portofrei per Abbuchung von meinem/unserem

Konto-Nr.

BLZ

Bank/Sparkasse (Name angeben)

Datum

Unterschrift

General-Verlagsauslieferung und Bestellannahme:

Context-Verlag
Deutscher Hochschulverlag

Brühlstraße 9, W-6053 Obertshausen 1,
Telefon (0 61 04) 48 41, Telefax (0 61 04) 48 43

Sie

suchen ein passendes Geschenk
zu Ostern, Weihnachten,
zum Namens- oder Geburtstag.

Wir

haben etwas Besonderes für Sie!
Bei uns gibt's den Original-

SETZKASTEN

Originalausführung, massiv Holz, gebraucht,
sehr gut erhalten, Format 66 x 61 x 4,3 cm.
Nach Zahlung von

Aktionspreis

80,- DM/Stück

**Nur solange
der Vorrat
reicht!**

inkl. Verpackungs- und Versandkosten auf das
Postgiroamt Frankfurt, Kto.-Nr. 257 810-601,
erhalten Sie den Setzkasten direkt zugesandt.

**CONTEXT-
VERLAG**

6053 Obertshausen 1 · Telefon (0 6104) 48 41

Herbert Alsheimer



WIRTSCHAFTSSTANDORT
FRANKFURT AM MAIN

Streiflichter aus der Geschichte

Context-Verlag

Herbert Alsheimer

WIRTSCHAFTS- STANDORT FRANKFURT AM MAIN

Streiflichter aus
der Geschichte

Der Autor des reich bebilderten Buches versucht, die Gegenwart unserer Wirtschaft aus der Geschichte verständlich und begreifbar zu machen. Beispiele aus der Entwicklung des Wirtschaftsstandortes Frankfurt dienen als Anknüpfungspunkte. Das Ergebnis ist auch die Liebeserklärung eines Wirtschaftsprofessors an seine Vaterstadt – an die alte und dennoch zukunftsfrohe, lebendige Metropole am Main.

DM 19,80, 136 Seiten, 25 Bilder, broschiert

Erhältlich in allen Buchhandlungen

(ISBN 3-924-07210-8).

Sie können das Buch auch nach Überweisung von DM 19,80 einschl. Porto- und Versandkosten auf das Postgirokonto Frankfurt des Context-Verlages Nr. 257 810-601 (BLZ 500 100 60) direkt beziehen.

Context-Verlag, Brühlstr. 9, 6053 Obertshausen 1

ISBN 3-924072-09-4

ENDLICH!!

BÜCHER in englischer Sprache aus aller Welt:

- Politik
- Sozial- und Geisteswissenschaften
- Belletristik
- Kultur und Subkultur

SCHNELL, KOMPETENT UND ZUVERLÄSSIG

Wir besorgen jedes lieferbare Buch, recherchieren auf Anfrage zu besonderen Themenbereichen und erstellen Bücherlisten.

Portofrei ab 100,- DM

LESEN AUS ERSTER HAND



Versandbuchhandlung
Westerstraße 118, 2800 Bremen 1
Tel.: 04 21/50 43 48, Fax 50 43 16

Lebensmittel
Backwaren
Obst
Getränke
Schreibwaren
Bedarfsartikel
Straßenbahnkarten
Copierkarten
und

Veranstaltungsverzeichnisse der Universität Bremen

verkauft

Helmut Walter

— Lebensmittel —

Universität — Boulevard
(gegenüber der Mensa)

Achtung 25jährige! Entscheidung

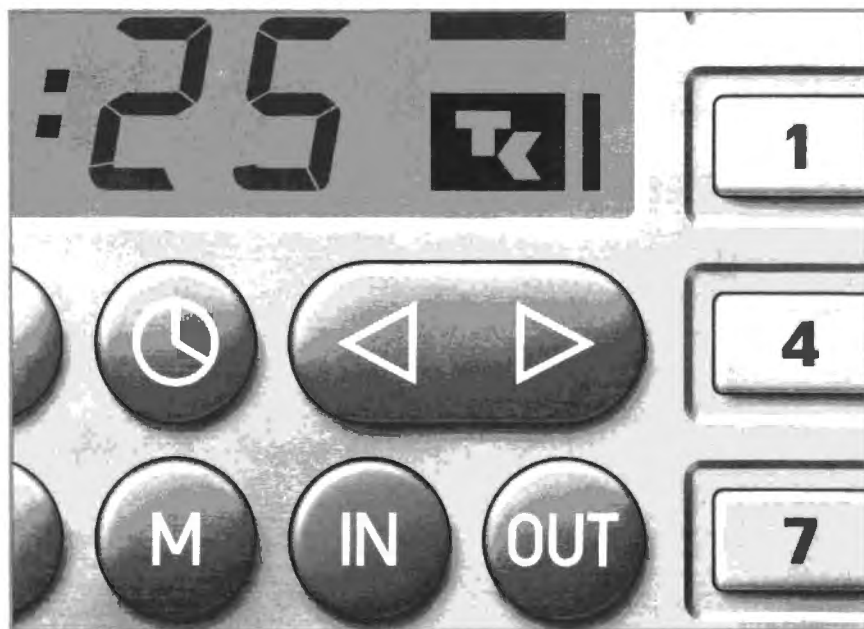

Mit dem vollendeten 25. Lebensjahr müssen Sie Mitglied einer Krankenkasse werden, weil Ihre Familienversicherung zu diesem Zeitpunkt endet. Nur wenn Sie Grundwehr- oder Zivildienst geleistet haben, verschiebt sich die Frist entsprechend. Sie können frei wählen. Die TK ist als berufsspezifische Krankenkasse auf technische Angestellten-Berufe und deren Berufsnachwuchs spezialisiert. Mit rund 3,3 Millionen Versicherten ist sie die drittgrößte gesetzliche Krankenkasse in der Bundesrepublik. Studenten, die eine technische Fachrichtung studieren, gehören von Anfang an in die richtige Kranken-

kasse. Näheres erfahren Sie in der Broschüre „TK-Details – Krankenversicherung für Studenten“ und im „TK-Unitimer“. Besuchen Sie uns. Wir beraten Sie gern.
Mo – Mi 9 – 15, Do 9 – 17, Fr 9 – 13 Uhr.

2800 Bremen 1, Martinstraße 34
Tel. ☎ 04 21 - 30 50 50
2820 Bremen 70
Gerhard-Rohlf's-Straße 12-14
Tel. ☎ 04 21 - 65 10 50
2850 Bremerhaven
Bürgermeister-Smidt-Straße 16 - 18
Tel. ☎ 04 71 - 4 50 87

TK – konstruktiv und sicher

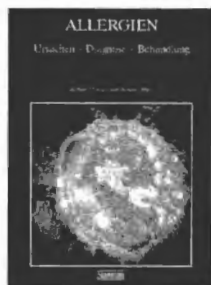

280 Seiten ISBN 3-89330-714-1
DM 32,- sfr 32,- öS 250,-



312 Seiten ISBN 3-89330-712-7
DM 44,- sfr 40,- öS 344,-



480 Seiten ISBN 3-89330-718-7
DM 48,- sfr 44,- öS 372,-



196 Seiten ISBN 3-89330-754-0
DM 44,- sfr 40,- öS 344,-



208 Seiten ISBN 3-922508-54-7
DM 44,- sfr 40,- öS 344,-



224 Seiten ISBN 3-89330-752-2
DM 44,- sfr 40,- öS 344,-



216 Seiten ISBN 3-89330-814-8
DM 68,- sfr 62,- öS 530,-

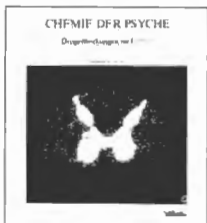

224 Seiten ISBN 3-922508-86-5
DM 58,- sfr 54,- öS 452,-



288 Seiten ISBN 3-89330-808-5
DM 68,- sfr 62,- öS 530,-



Abonnement DM 111,60
Studentenpreis DM 101,40
Einzerverkauf DM 10,50

Spektrum der Wissenschaft informiert Sie Monat für Monat umfassend, verständlich und mit instruktiven Bildern und Diagrammen über die wichtigsten und aktuellsten Entwicklungen in Biologie, Physik und Chemie, in Energie-technik und Elektronik, in Medizin, Physiologie, Geologie, Archäologie, Astronomie, Kosmologie und weiteren Gebieten der Wissenschaft und Technik. Aktuell und aus erster Hand.



Gutschein für ein Probeheft
Spektrum der Wissenschaft
Zum Semesterbeginn Probehefte zum Kennenlernen für DM 3,- je Stück statt DM 10,50. Bei

**UNIVERSITÄTS
BUCHHANDLUNG
BREMEN**

Bibliothek Str. 3 2800 Bremen 33
Tel. 0421 21878 0421 218 2769

Coupon