



**UNIVERSITÄT
BREMEN**

**VERANSTALTUNGSVERZEICHNIS
PERSONALVERZEICHNIS**

WINTERSEMESTER 1980/81



Drei gute Gründe, ein Privatkonto bei der Bremer Bank zu eröffnen

Erstens: Der Service.
Bargeldlos ist bequemer.
Das gilt auch für Zahlungen,
die Sie nach dem BAföG
erhalten, oder für die Über-
weisungen Ihrer Eltern.

Zweitens: Der Standort.
Sie sparen Zeit und Wege.
Denn eine unserer vielen
Geschäftsstellen liegt bestimmt
in der Nähe Ihrer Wohnung
oder der Hochschule.
Und da die Bremer Bank eine
Niederlassung der Dresdner Bank
ist, finden Sie beim Hochschul-

wechsel die Dresdner Bank mit
ihren mehr als 1000 Zweigstel-
len und Filialen auch an Ihrem
neuen Studienort wieder.

Drittens: Die Kondition.
Als Student zahlen Sie bei uns
keine Postengebühren.
Und für das Guthaben auf
Ihrem Privatkonto erhalten
Sie Zinsen.

Folgen Sie einfach dem grünen
Band – dem Zeichen einer guten
Verbindung.

Bremer Bank

Niederlassung der Dresdner Bank

**Veranstungsverzeichnis- und Personalverzeichnis
der Universität Bremen
Wintersemester 1980/81**

TERMINE

Wintersemester 1980/81

Semesterbeginn	1. Oktober 1980
Beginn der Lehrveranstaltungen	13. Oktober 1980
Ende der Lehrveranstaltungen	13. Februar 1981
Semesterschluß	31. März 1981
Weihnachtsferien:	
Erster Ferientag	22. Dezember 1980
Letzter Ferientag	3. Januar 1981

Sommersemester 1981

Semesterbeginn	1. April 1981
Beginn der Lehrveranstaltungen	21. April 1981
Ende der Lehrveranstaltungen	3. Juli 1981
Semesterschluß	30. September 1981

Verantwortlich für den Textteil:

Universität Bremen, 28 Bremen 33, Telefon 218-1

Redaktion: K.-H. Ruß, Telefon 218-2674, Mehrzweckhochhaus (MZH), Zimmer 1310

Gesamtherstellung:

Zentraldruckerei der Universität Bremen

Vertrieb:

Universität Bremen, Presse- und Informationswesen – Druckschriftenlager

Telefon: (0421) 218-2769

Die Redaktion ist für Hinweise, die sich auf die mögliche Verbesserung der Gestaltung und des Inhalts beziehen dankbar.

Redaktionsschluß: 1. Juli 1980

ÖFFNUNGSZEITEN

Akademische Auslandsangelegenheiten

Montag	9.00 bis 12.00 Uhr
Dienstag	9.00 bis 12.00 Uhr
Mittwoch	14.00 bis 16.00 Uhr
Donnerstag	9.00 bis 12.00 Uhr

Mehrzweckhochhaus (MZH), Ebene 1, Raum 1300

Studentensekretariat

Montag	9.00 bis 12.00 Uhr
Dienstag	9.00 bis 12.00 Uhr
Mittwoch	14.00 bis 16.00 Uhr
Donnerstag	9.00 bis 12.00 Uhr

(Während der Semesterferien ist am Mittwoch geschlossen)
Mehrzweckhochhaus (MZH), Ebene 1, Raum 1360/1370

Zentrales Büro für Studienberatung (ZBS)

der Hochschulen der Freien Hansestadt Bremen

Montag (nur für Schüler)	15.00 bis 17.00 Uhr
Dienstag	9.00 bis 12.00 Uhr
Mittwoch	14.00 bis 16.00 Uhr
Donnerstag	9.00 bis 12.00 Uhr

Mehrzweckhochhaus (MZH), Ebene 1

Anmeldung/Materialausgabe: MZH, Ebene 1, Raum 1280

Psychologisch-therapeutische Beratungsstelle (PTB)

des Sozialwerks für die Mitglieder der Hochschulen der Freien Hansestadt Bremen

Anmeldung:

Montag, Mittwoch bis Freitag	9.00 bis 12.00 Uhr
------------------------------	--------------------

Sprechstunden:

Mittwoch	14.00 bis 17.00 Uhr
----------	---------------------

Studentenhaus, Ebene 2, Raum 2210

Akademische Berufsberatung

Montag und Donnerstag	8.30 bis 16.00 Uhr
-----------------------	--------------------

Studentenhaus, Ebene 0, Raum A 0154 (Flur der Auslandsstelle)

(grundsätzlich nur nach Terminvereinbarung mit dem Arbeitsamt, Berufsberatung, Friesenstr. 29, Tel.: 3177 505)

Zentralstelle für Weiterbildung/Studienzentrum Fernuniversität Hagen

Montag	9.00 bis 20.00 Uhr
Dienstag	8.00 bis 16.00 Uhr
Mittwoch	8.00 bis 16.00 Uhr
Donnerstag	9.00 bis 20.00 Uhr
Freitag	8.00 bis 16.00 Uhr

Zentralbereich, Raum B 1330

Inhaltsverzeichnis

Seite

Termine	2
Öffnungszeiten	3
Inhaltsverzeichnis	
Universitätsleitung und Dienstleistungsbereich der Universität Bremen	9
Universitätsleitung	12
Universitätsverwaltung	16
Rechenzentrum	20
Universitätsbibliothek	22
Akademische Selbstverwaltung und Fachbereiche der Universität Bremen	27
Akademische Selbstverwaltung	27
Organisation von Lehre und Forschung – Fachbereiche	29
Organisationseinheit Lehrerbildung	35
Veranstaltungsbüro	37
Zentralstelle für Weiterbildung	38
Zentrale wissenschaftliche Einrichtung „Experimentelle und Angewandte Humangenetik – Genetische Beratungsstelle“	40
Zentrale wissenschaftliche Einrichtung „Forschungsstelle und Laboratorium Produktionstechnik“	40
Zentralstelle für die Durchführung des Kooperationsvertrages mit der Arbeiterkammer	41
Zentrale wissenschaftliche Einrichtung „Arbeit und Betrieb“	41
Technisch-wissenschaftlicher Bereich für Lehre und Forschung	42
Studienkolleg	49
Hochschullehrer der Universität Bremen	49
Veranstaltungen der Psychologisch-Therapeutischen Beratungsstelle	95
Veranstaltungen des Rechenzentrums der Universität Bremen	96
Veranstaltungen des Studienkollegs	103
Lehrveranstaltungen der Universität Bremen	106
Lehrveranstaltungen für Studenten aller Studiengänge	107
Lehrveranstaltungen der OEL	108
Lehrveranstaltungen der IEL	111
Erziehungs- und gesellschaftswissenschaftliche Lehrveranstaltungen	113
Lehrveranstaltungen Kernbereich Primarstufe	134

Fachbereich 1	Seite
Studiengang Arbeitslehre/Politik	145
– Veranstaltungen im EGW-Bereich	145
– Veranstaltungen im Schwerpunkt Geographie	146
– Veranstaltungen im Schwerpunkt Politik	148
– Veranstaltungen im Schwerpunkt Geschichte	155
– Veranstaltungen im Schwerpunkt Ökonomie und der Spezialisierung Hauswirtschaft	160 163
– Veranstaltungen im Schwerpunkt Technik und der Spezialisierung Textilarbeit/Textiltechnologie	164 168
 Studiengang Lehramt Sekundarstufe II mit beruflicher Fachrichtung	 171
– Projekte	171
– Einzelveranstaltungen im Teilstudiengang Elektrotechnik	174
– Einzelveranstaltungen im Teilstudiengang Metalltechnik	175
– Einzelveranstaltungen im Teilstudiengang Wirtschaftswissenschaften	 175
– Einzelveranstaltungen im Teilstudiengang Sozialwissen- schaften/Sozialpädagogik	176
– Einzelveranstaltungen im Teilstudiengang Hauswirtschaft/ Ernährung	177
 Studiengang Religionswissenschaft/Religionspädagogik	 178
– Projekte	178
– Einzelveranstaltungen	179
 Fachbereich 2	
 Studiengang Elektrotechnik/Kybernetik	 180
– Grundkurse des 1. und 2. Studienabschnitts	180
– Ergänzungsstudiengang	181
– Projekte	183
 Studiengang Physik	 184
– Veranstaltungen für 1. Studienabschnitt	184
– Veranstaltungen für 2. Studienabschnitt	185
– Projekte	188
 Fachbereich 3	
 Studiengang Biologie	 191
– Grundstudium/Grundkursbereich	191
– Vertiefungs- und Spezialisierungsbereich	193
– Projekte	198
– Biologie/Chemie	201
– Projekte	202
 Studiengang Chemie	 203
– Einzelveranstaltungen	203
– Projekte	208

Fachbereich 4	Seite
Studiengang Mathematik	210
– Grundveranstaltungen	210
– Fachveranstaltungen	211
– Schwerpunktbezogene/weiterführende Veranstaltungen	211
– Projekte	213
– Sonstige Veranstaltungen	214
Studiengang Informatik	215
Fachbereich 5	
Integriertes Sozialwissenschaftliches Eingangsstudium (ISES)	216
Studiengang Juristenausbildung	217
– Hauptstudium I (3. Semester)	217
– Hauptstudium I (5. Semester)	217
– Hauptstudium II (9. Semester)	219
– Hauptstudium II (11. Semester)	223
Studiengang Sozialwissenschaft	225
– Schwerpunkt Bildungsplanung	225
– Schwerpunkt Resozialisation	226
– Schwerpunkt Stadt- und Regionalplanung	228
– Schwerpunkt Arbeit- und Produktion	230
– Schwerpunkt Dritte Welt	232
– Schwerpunktübergreifendes Wissen	232
– Sonstige Veranstaltungen	233
Studiengang Wirtschaftswissenschaft	235
Grundstudium/Hauptstudium	235
– Projekte	237
Fachbereich 6	
Studiengang Behindertenpädagogik	245
– Projekte	245
– Einzelveranstaltungen	248
Studiengang Diplompädagogik	253
– Veranstaltungen im Schwerpunkt I, II und III	253
Studiengang Sozialpädagogik	255
– Grundlagenprojekt	255
– Projekte	256
– Einzelveranstaltungen	259

Studiengang Sportwissenschaft	262
– Projekte	262
– Einzelveranstaltungen	264

Studiengang Psychologie	269
– Veranstaltungen für das 1. Semester	269
– Veranstaltungen für das 3. Semester	270
– Veranstaltungen für das 5. Semester	271
– Veranstaltungen für das 7. Semester	274
– Sonstige Veranstaltungen	277

Studiengang Weiterbildung	278
– Kontaktstudium	278
– Diplom- und Zusatzstudium	278
– Sonstige Veranstaltungen	281

Fachbereich 7

Studiengang Kommunikation/Ästhetik (Fremdsprachen)	282
– Projekte	284
– Fächerübergreifende Projekte	287
– Englisch	288
– Französisch	291
– Spanisch	292

Studiengang Deutsch als Fremdsprache	294
---	-----

Fachbereich 8

Studiengang Kommunikation/Ästhetik (Deutsch, Kunst- und Musikpädagogik)	297
– Deutsch – Projekte	300
– Deutsch – Einzelveranstaltungen	304
– Deutsch – Sprachwissenschaft	306
– Deutsch – Medienwissenschaft	307
– Deutsch – Sprachkurse	308
– Deutsch – Sonstige Veranstaltungen	309
– Kunst – Projekte	310
– Kunst – Einzelveranstaltungen	313
– Musik – Projekte	319
– Musik – Einzelveranstaltungen	320

Personenregister

Abkürzungserläuterungen



**Universitätsleitung und Dienstleistungsbereich
der Universität Bremen**

UNIVERSITÄT BREMEN

Postanschrift: Postfach 330 440, 2800 Bremen 33
Postanschluß: 0421/2181 (bei Durchwahl 218 + Ruf)
Telex: 0245811
(Stand 1. 7. 1980)

Die Universität verfügt z. Zt. über folgende Gebäude:

Geisteswissenschaften 1 (NW 1)
Naturwissenschaften 1(NW 1)
Mehrzweckhochhaus (MZH)
Universitätsbibliothek (UB)

Universitäts-Bad
Universitäts-Sporthalle

Geisteswissenschaften 2 (GW 2)
Naturwissenschaften 2 (NW 2)
Studentenhaus (Stu-Haus)
Betriebshof (BH) und
Energiezentrale (EZ)
Sportturm
Flachbau Universitätsallee (KUA)



**Wir helfen Ihnen gerne
bei der Beschaffung Ihrer
Bücher, Fortsetzungen
und Zeitschriften**

Die Buchhandlung im Bremer Osten

**Buchhandlung
Werner Sieglin**

Vor dem Steintor 162-164 · 2800 Bremen 1
Telefon (04 21) 7 47 48

Nachstehend einige wichtige Telefonanschlüsse:

Ärztlicher Notruf Dr. E. Jäger, Emmastr. 187	212919
Akademische Auslandsangelegenheiten	218-2706
	218-2732
	218-2733
Allgemeiner Studentenausschuß (AStA)	
Vorstand	218-2023
Sekretariat	218-3314
Beratungsstelle für die Studenten der Fernuniversität Hagen	218-2240
Druckerei	218-3369
Druckschriftenlager	218-2769
Notruf (Uni-intern)	218-3201
Psychologisch-therapeutische Beratungsstelle	218-2319
Reisekosten	218-3427
Stillraum in GW 2, Ebene 0, Raum 0020 (Schlüssel über 3102 – Haustechnik GW 2)	218-3201
Studentensekretariat	218-2739-42
	218-2745/49
	218-2735
Studienzentrum der Fernuniversität Hagen	218-2240
Zentrale Fundstelle	218-3469
Zentrales Büro für Studienberatung	218-3211
Zentralstelle für Weiterbildung	218-2789/90
	218-3284

Hinweis der Redaktion:

Aus Platzgründen können nachfolgend nicht alle Namen und Dienststellen der Universitätsverwaltung aufgeführt werden.

	Raum	Ruf
Rektor Dr. Alexander Wittkowsky	MZH 1090	2708
Vorzimmer Annemarie Voigt	MZH 1100	2708/2710
Konrektoren Dr. Detlev Albers Dr. Jürgen Timm	MZH 2400 MZH 2420	3114/2711 2404/2711
Vorzimmer Marion Schöttgen	MZH 2390	2711
Kanzler Dr. Hans-Heinrich Maaß	MZH 1130	2712/2713
Vorzimmer Christine Böckler	MZH 1140	2713/2743
Personalrat Hermann Matthies Peter Wehmeyer	MZH 2330 MZH 2310	2502 2501
Vorzimmer Christa Buldtmann Sigrid Tretow	MZH 2300 MZH 2300	2784/2785 2784/2785
Vertrauensmann der Schwerbehinderten Reinhard Steenblock	MZH 2330	2502
Allgemeiner Studentenausschuß (AStA) Vorstand Sekretariat	Stu-Haus Stu-Haus	2023 3314

Der Geldberater: Ihr persönlicher Sparkassen-Service

„Wenn's um Geld geht - Sparkasse!“



Bei der Sparkasse sind Sie in allen Geldangelegenheiten zu Hause. Ganz gleich, ob es sich um die günstigsten Möglichkeiten des Sparens und der Geldanlage oder um günstige Kredite handelt, unsere Geldberater sind immer mit Rat und Hilfe für Sie da. Auch wenn es ums Bausparen oder um eine Lebensversicherung geht.

Wir sind überall ganz in Ihrer Nähe. Kommen Sie zu uns!

Sparkasse Bremen 

Am Brill 1 · 2800 Bremen 1 · Tel. 3191

– 01 – Sachgebiet Rektoratsangelegenheiten / Zentrale Organe

	Raum	Ruf
Sachgebietsleiter Gerd-Rüdiger Kück	MZH 1120	2704/2708
Rektoratsangelegenheiten Brigitte Gierschner	MZH 1080	2527
Zentrale Organe NN	MZH 1085	2707
Klaus Schodde	MZH 1080	2705

– 02 – Sachgebiet Sicherheitswesen

Sachgebietsleiter Walter Bibow	Betriebshof	2673
--	-------------	------

– 03 – Sachgebiet Presse- und Informationswesen / Dokumentation

Sachgebietsleiter Ullrich-Eberhard Georgi	MZH 2140	2765/2766
Pressereferent Wolfgang Schmitz	MZH 2130	2751
Universitätszeitung Rainer Gausepohl	MZH 2115	2752
Wissenschaftliches Publikationswesen Eberhard Zamory	MZH 2120	2760
Dokumentationsstelle Karl-Heinz Herrlich	MZH 2200 MZH 2180	2771 2770
Druckschriftenlager/Vertrieb Karl Dossow	MZH 2170	2769

OB SIE IN DEN SEMESTERFERIEN ODER WÄHREND DES SEMESTERS ARBEITEN WOLLEN. OB GANZTAGS ODER HALBTAGS, KOMMEN SIE ZUERST ZU D'IS. DENN BEI D'IS SIND IHNEN INTERESSANTE, GUTBEZAHLTE JOBS GANZ SICHER. RUFEN SIE EINFACH FRAU KOBEL ODER FRAU HÄNELT AN ☐☐ ☎ 318532 ☉☉

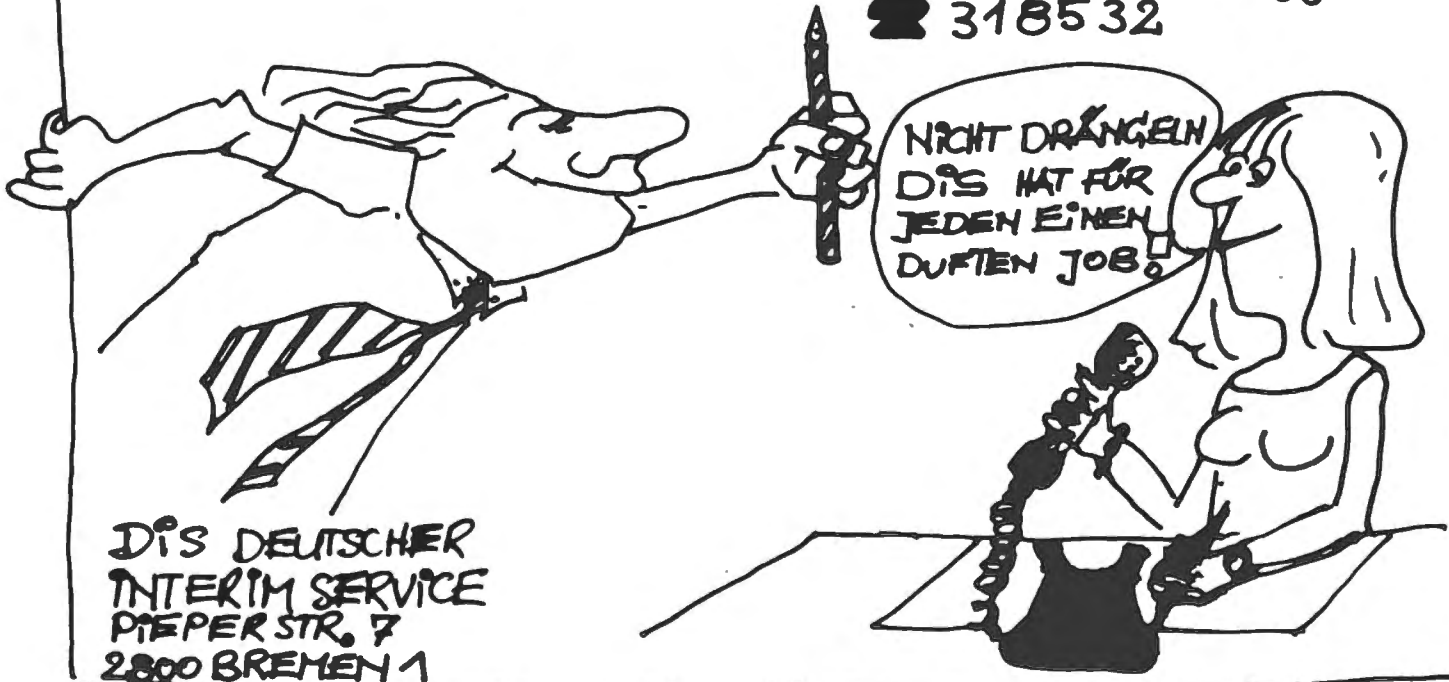

D'IS DEUTSCHER
INTERIM SERVICE
PIEPER STR. 7
2800 BREMEN 1

Dezernat 1

Zentrale Angelegenheiten von Lehre und Forschung/ Hochschulentwicklungsplanung

	Raum	Ruf
-1- Dezernent		
Werner Hoffacker	MZH 1150	2714
Vorzimmer		
Eva-Maria Wenzel	MZH 1140	2715
-10- Akademische und Studentische Angelegenheiten		
Sachgebietsleiter		
Ludwig Kohlmüller	MZH 1240	2724
Studentensekretariat		
	MZH 1360/1370	2739-42 2745+49 2735
Graduiertenförderung	MZH 1340	2736
Akademische Auslandsangelegenheiten	MZH 1300	2706/2732/ 2733
Zentrales Büro für Studienberatung der Hochschulen der Freien Hansestadt Bremen	MZH 1280	3211 3211
Lehr- und Studienangelegenheiten/ Prüfungswesen	MZH 1290	2795
-11- Hochschulentwicklungsplanung (HEP)		
Sachgebietsleiter		
Peter Otten	MZH 2230	2774
Geschäftsstelle HEP		
NN/Harry Meyer	MZH 2250	2775
Forschungsplanung		
Wolfgang Schmidt	MZH 2350	3478
-12- Technisch-wissenschaftlicher Bereich von Lehre und Forschung	MZH 2430	2797
Sachgebietsleiter		
Christoph Bäuml	MZH 3480	2797/2798

Dezernat 2

Verwaltungsorganisation/Personal

	Raum	Ruf
-2- Dezernent		
Selma Mielke-Lumm	MZH 3260	3441
Vorzimmer		
Hildegard Leppek	MZH 3250	3440
-20- Allgemeine Verwaltung/Ausbildung/ Stellenbewirtschaftung		
Sachgebietsleiter		
Heinz Adler	MZH 3270	3454
-21- Beamtenrecht/Hochschullehrerrecht/Lehrauftragsangelegenheiten/ Personalrechtliche Sondergebiete		
Sachgebietsleiter		
Manfred Lück	MZH 3460	3465
-22- Tarifrechtsangelegenheiten/ BGB-Vertragsangelegenheiten		
Sachgebietsleiter		
Jürgen Sterzik	MZH 3290	3444
-23- Personalbedarfsplanung		
Sachgebietsleiter		
Holger Krüger	MZH 3300	3445

Dezernat 3

Haushalt/Finanzen

-3- Dezernent		
Herbert Berger	MZH 3090	3423
Vorzimmer		
Ursula Teggenthien	MZH 3100	3423
-30- Allgemeine Angelegenheiten der Finanzplanung, des Gesamthaushalts und des Haushaltsrechts		
Sachgebietsleiter		
Gerhard Halm	MZH 3110	3425

	Raum	Ruf
Haushaltsmittel des Dienstleistungsbereichs	MZH 3160	3432/3436/ 3421
Haushaltsmittel für Lehre und Forschung	MZH 3130	3428/3429/ 3459
-31- Zentraler Einkauf, Vermögens- und Inventarverwaltung, Reisekosten, Haftpflichtangelegenheiten		
Sachgebietsleiter		
Klaus Güse	MZH 3070	3419
Materialverwaltung	MZH 3520	3475
Vermögens- und Inventarverwaltung, Versicherung	MZH 3560	3468
Unfall- und Haftpflichtangelegenheiten	MZH 3550	3477
Reisekosten	MZH 3120	3427
Zahlstelle	MZH 3050	3417
Zentraler Einkauf	MZH 3510	3472
Zentrale Fundstelle	MZH 3560	3469
-32- Druckerei und Reproduktion		
Sachgebietsleiter		
Ernst-August Markus	Betriebshof	3369/3102
Druckerei	Betriebshof	2678
Buchbinderei	Betriebshof	2271
Textverarbeitung/Lichtsatz	Betriebshof	3373
Montage	Betriebshof	2254

Dezernat 4

Technischer Betrieb/Bauangelegenheiten

-4- Dezernent		
Klaus Bergmann	MZH 2100	3487
Vorzimmer		
Ursula Boss	MZH 2110	3486
-40- Betriebstechnik		
Günter Meese	Betriebshof	2671

Zentrale Leittechnik		
Zentrale Energietechnik	Energiezentrale	3203
Gebäudebetriebstechnik	Betriebshof	2670
Gebäudebetriebstechnik für:		
GW 1, NW 1	NW 1, S 130	2250
Universitätsbibliothek	UB, 0340	3696
GW 2	GW 2, B 1160	3101
Zentralbereich	Tel.Z., 1220	2020
Mehrzweckhochhaus	MZH 4060	3485
NW 2	NW 2, A 1195	2800
Betriebshof, Zentralwerkstätten	Betriebshof	3600
-41- Betriebswirtschaft		
Dr. Andreas Weichert	Betriebshof	2680
Betriebstechn. Rechnungswesen	Betriebshof	2683
Zentrale Warenannahme/Zentrallager	Betriebshof	2685
Zentraler Reinigungsdienst	Betriebshof	2687
-42- Bauangelegenheiten		
Helmut Dietrich	MZH 2080	3493
Objektplanung	MZH 2070	3490
Raumbelegungsplanung	MZH 2050	3587
Raumausstattung	MZH 2090	3498
Bauunterhaltung/bauliche Ergänzungsmaßnahmen	Betriebshof	3660
-43- Betriebseinheit Sportanlagen einschl. Spielhalle Horn		
Hans-Dieter Ulrich	Sportturm C 2230	2329
Verwaltung	Sportturm C 2220	2346
Technischer Betrieb	Sportturm C 2220	2337
Schwimm- und Badebetrieb	Schwimmbad D 1540	2535

Verwaltungen der Fachbereiche, Kooperationsbereich Universität - Arbeiterkammer, Organisationseinheit Lehrerbildung (OEL), zentrale wissenschaftliche Einrichtungen, technisch-wissenschaftlicher Bereich für Lehre und Forschung und Veranstaltungsbüro siehe Abschnitt „Akademische Selbstverwaltung und Fachbereiche der Universität Bremen“.

Rechenzentrum

	Raum	Ruf
Leiter		
Dr. Günther Lamprecht	MZH 4290	2202
Vorzimmer		
Ursula Kleinschmidt	MZH 4280	2253
Abteilung Anwendungen		
Leiter		
Dr. Roland Weibezahn	MZH 4080	3532
Vorzimmer		
Christel Maaß	MZH 4070	2884
Gruppe Datenorganisation		
Gruppenleiter		
Peter Günther	MZH 4090	2666
Gruppe Programmberatung		
Gruppenleiter		
Gerald Wapler	MZH 4312	2087
Gruppe Statistik und Projektberatung		
Gruppenleiter		
Dr. Wolf-Michael Kähler	MZH 4142	3577
Abteilung System/Betrieb		
Leiter		
Dr. Wolf-Dietrich Schwill	MZH 4260	2406
Vorzimmer		
Ursula Kleinschmidt	MZH 4280	2253
Gruppe System		
Gruppenleiter		
Heinz-Ulrich Kirschke	MZH 4310	2471
Gruppe Rechenbetrieb		
Gruppenleiter		
Dr. Bernd Biesecker	MZH 0170	2411

Hinweise:	Raum	Ruf
Vergabe von Benutzernummern (Frau Maaß)	MZH 4070	2884
Programmabgabe	MZH 0230	2862
Locherräume	MZH 4390	2877
	MZH 0210	
Programmberatung	MZH 4220	3225
Datensichtgeräte	MZH 4192	2397

Universitätsbibliothek

28 Bremen 33, Bibliothekstraße, Zentralbereich (Eingang vom Boulevard)
Postanschluß 218-1 (bei Durchwahl 218 + Ruf)

Bibliotheken des Bibliothekssystems

Zentralbibliothek

Öffnungszeiten:	Mo-Fr	9.00 bis 20.30 Uhr
	Sa	9.00 bis 13.00 Uhr
Ausleihzeiten:	Mo, Di, Do, Fr	9.00 bis 18.00 Uhr
	Mi	11.00 bis 18.00 Uhr
	Sa	9.00 bis 13.00 Uhr

(Ausnahmen werden durch universitäre Bekanntmachungen und durch die Presse mitgeteilt)

		Ruf
Ortsleihe	Ebene 1	2647
Fernleihe	Ebene 1	2644
Zentrale Auskunft	Ebene 1	2615
Fachauskunft Naturwissenschaften	Ebene 2	2617
Fachauskunft Jura und Ökonomie	Ebene 2	2617
Fachauskunft Sozialwissenschaften, Soziologie, Politikwissenschaften	Ebene 2	2617
Fachauskunft Geisteswissenschaft	Ebene 3	2618
Fachauskunft Linguistik und Literaturwissenschaften	Ebene 3	2618
Fachauskunft Spezialabteilung	Ebene 4	2619
DIMDINET-Arbeitsstelle	Ebene 2, Raum 2010	
Nachweis von biologischer, medizinischer und psychologischer Literatur	Preuß	3617
Leitung		
Direktor der Universitätsbibliothek	Wenske	2601
Stellvertreter	NN	2602
Vorzimmer	Thiele	2601/2602
Bibliotheksverwaltung	Schneider	2604

Wissenschaftliche Abteilungen		Ruf
Zentralabteilung		
Allgemeine Nachschlagewerke/Buch- und Bibliothekswesen	Dr. Alsheimer	2610
Auswertungsstelle für Ostsprachen	Dr. Hetzer	3689
Naturwissenschaften		
Mathematik/Kybernetik	Bastuck	3610
Physik/Ingenieurwissenschaften/ Elektrotechnik	Hansel	3611
Chemie/Geowissenschaften/Astronomie/ Ozeanoqraphie	Dr. Wahler	3612
Biochemie/Biophysik/Biologie/ Botanik/Landbauwissenschaft/Zoologie	Dasenbrook	3613
Humanbiologie/Sozialmedizin	NN	3614
Klinische Medizin	v. Neindorff	3615
Bereichsbibliothek 15	NW 1, S 311/312	2424
Physik/Kybernetik, Ingenieurwiss./Elektrotechnik Auskunftszeiten: Mo-Fr 9.00-16.00 Uhr		
Bereichsbibliothek 18	NW 2, A 4090	2939
Chemie/Biochemie/Biologie/ Biophysik/Botanik/Humanbiologie/ Medizin/Zoologie Auskunftszeiten: Mo - Fr 9.00 - 16.00 Uhr		
Bereichsbibliothek 19		
Mathematik/Informatik	MZH 6190	
Jura/Ökonomie		
Rechtswissenschaften I	Vogel	3626
Rechtswissenschaften II/Militärwiss.	Hobelmann	3623
Wirtschaftswissenschaften	Kaifi	3631
	Roman	3622
Bereichsbibliothek 11 jur	GW 2, A 3060/70	2157
Rechtswissenschaften Öffnungszeiten: Mo - Fr 9.00 - 19.00 Uhr		
Bereichsbibliothek 11 oek	GW 2, A 3680/90	2143
Wirtschaftswissenschaften Öffnungszeiten: Mo - Fr 9.00 - 19.00 Uhr		
Gesellschaftswissenschaften		
Sozialwissenschaft	Dr. Gelis	3618
Soziologie	Wiezoreck	3619
Politikwissenschaften	Dr. Walsdorff	3620
Geschichte I	Silz	3639
Geschichte II	Dickmann	3637

		Ruf
Bereichsbibliothek 13	GW 2, B 3330/70	2161
Gesellschaftswissenschaften/ Bremensien Öffnungszeiten: Mo - Fr 9.00 - 18.00 Uhr		
 Geisteswissenschaften		
Philosophie/Theologie,	Dr. Mayer	3643
Religionswissenschaft	Dr. Soyka	3640
Psychologie/Sport	Vietor	3641
Pädagogik	Dr. Lutze	3636
Geographie/Ethnologie/Volkskunde		
 Bereichsbibliothek 12/14	GW 2, B 2310/20	2062
Linguistik u. Literaturwiss./Pädagogik/ Philosophie/Psychologie/Religionswiss./ Sport/Kunst/Musik Publizistik/Theater Öffnungszeiten: Mo-Fr 9.00-18.30 Uhr		
 Linguistik und Literaturwissenschaften		
Allgem. Sprach- u. Literaturwiss./ sonstige Sprachen und Literaturen/Klassische Philologie		
Romanistik	Dr. Babendreier	3634
Germanistik	Dr. Budach	3631
Anglistik/Skandinavistik	Heyse	3630
Slawistik/Orientalistik	Missol	3628
	Melchiorre	3633
 Bereichsbibliothek 12/14 (s. oben)	GW 2, B 2310/20	2062
 Spezialabteilung		
Publizistik/Theaterwissenschaft	Ubbens	3646
Kunstwissenschaft/Archäologie	Dr. Beyrodt	3654
Musikwissenschaft	Dr. Krueger	3659
Notensammlung	Wolf	3644
Bremensien/Rara/Handschriften	Dr. Knoll	3645
AV-Materialien	Schwarz	3647
	Wehrhahn	
AV-Technik	Deutsch	3656
 Bereichsbibliothek 12/14 (s. oben)	GW 2, B 2310/20	2062

		Ruf
Deutsche Presseforschung	Dr. Blühm	3650
Frühgeschichte der dt. Presse I	Dr. Bender	3650
Frühgeschichte der dt. Presse II	Dr. Blühm	3650
Deutsche Presse zwischen Aufklärung und Vormärz	Dr. Welke	3652
Deutsche Presse seit 1848 (bes. Parteien- u. Arbeiterpresse)	Dr. Gebhardt	3653
Standortkatalog der deutschen Presse Mikrofilmsammlung	Lange	3651

Alle Bücher für Ihr Studium



OTTO & SOHN

**Buchhandlung · Papierhandlung
Bremen-Vegesack · Breite Straße 21/22 · Ruf 66 22 22**

**Akademische Selbstverwaltung
und Fachbereiche der Universität Bremen**

Akademische Selbstverwaltung

(Stand 1. 7. 1980)

Nach dem Bremischen Hochschulgesetz (BremHG) wird die Akademische Selbstverwaltung auf **zentraler Ebene** durch die Organe Konvent, Akademischer Senat und Rektor, auf **dezentraler Ebene** durch die Fachbereichsräte und die Fachbereichssprecher wahrgenommen (vergl. hinsichtlich der dezentralen Organe das Kapitel „Organisation von Lehre und Forschung an der Universität Bremen“).

Die Aufgaben des **Konvents**, die im wesentlichen in der Durchführung von Wahlen, z. B. zum Akademischen Senat, des Rektors und der Konrektoren, sowie in der Beratung allgemeiner hochschulpolitischer Angelegenheiten bestehen, sind in § 79 BremHG geregelt. Der Konvent setzt sich aus 60 Mitgliedern zusammen (20 Professoren, 20 Studenten, 10 wissenschaftlich/künstlerische Mitarbeiter, 10 sonstige Mitarbeiter). Der **Akademische Senat** ist das wichtigste Beschlußorgan der Hochschule. Seine Kompetenzen sind in § 80 BremHG geregelt. Er tagt unter dem Vorsitz des Rektors und besteht aus 15 Mitgliedern (5 Professoren, 5 Studenten, 2 wissenschaftlich/künstlerische Mitarbeiter, 3 sonstige Mitarbeiter).

Rektor

Dr. Alexander Wittkowsky

Konrektoren

Dr. Detlef Albers
Dr. Jürgen Timm

Konvent

Vorstand

Dr. Cornelius Noack
Peter Ellinghausen
Peter Boy

Geschäftsstelle

Klaus Schodde, Mehrzweckhochhaus, Raum 1080, Telefon 218-2705

Akademischer Senat

Vorsitzender

Dr. Alexander Wittkowsky

Geschäftsstelle

NN, Mehrzweckhochhaus, Raum 1085, Telefon 218-2707

Zentrale Kommissionen des Akademischen Senats

Zentrale Kommission für Lehre, Studium und Prüfungen (ZK-LSP)

Vorsitzender:

Dr. Wilfried Wager

Geschäftsstelle

Paul Hermann, Mehrzweckhochhaus, Raum 1290, Telefon 218-2725

Zentrale Kommission für Struktur, Haushalt und Entwicklungsplanung (ZK-EPK)

Vorsitzender:

Dr. Alexander Wittkowsky

Geschäftsstelle:

Brigitte Gierschner, Mehrzweckhochhaus, Raum 1080, Telefon 218-2527

Haushaltsunterausschuß (HUA)

Vorsitzender:

Dr. Hans-Heinrich Maaß

Geschäftsstelle

Rolf Köhler, Mehrzweckhochhaus, Raum 3440, Telefon 218-2206

Zentrale Kommission für Forschungsplanung und wissenschaftlichen Nachwuchs (ZK-FNK)

Vorsitzender:

Dr. Jürgen Timm

Geschäftsstelle

Arnold Jeske, Mehrzweckhochhaus, Raum 2360, Telefon 218-2722

Zentrale Graduiertenförderungskommission

Vorsitzender:

Dr. Georg Feuser

Geschäftsstelle:

Heinz Feldmann, Mehrzweckhochhaus, Raum 1340, Tel. 218-2736

Die Organisation von Lehre und Forschung an der Universität Bremen

(Stand 1. 7. 1980)

Die Universität Bremen gliedert sich in 8 Fachbereiche als die organisatorischen Grundeinheiten von Lehre und Forschung.

Ein **Fachbereich** umfaßt in der Regel verwandte oder benachbarte Studiengänge oder Teilstudiengänge. Organe des Fachbereichs sind der **Fachbereichsrat** (15 Mitglieder) und der **Fachbereichssprecher**. Der **Fachbereichssprecher**, der Hochschullehrer sein muß, vertritt den **Fachbereich** innerhalb der Hochschule sowie in überregionalen fach- oder studiengangsspezifischen Gremien. Er führt den Vorsitz im **Fachbereichsrat**. Für jeden **Studiengang** wird eine **Studiengangkommission** gebildet, die insbesondere die Aufgabe hat, die Planung des Lehrangebots vorzunehmen und Entwürfe für Studien- und Prüfungsordnungen sowie Studienpläne zu erarbeiten. Die **Studiengangkommissionen** arbeiten dem zuständigen **Fachbereichsrat** zu.

Außerhalb der Fachbereiche können **zentrale wissenschaftliche Einheiten** und **zentrale Betriebseinheiten** eingerichtet werden. Es bestehen zur Zeit die Zentrale wissenschaftliche Einrichtung „Arbeit und Betrieb“ (ZWE/AB) innerhalb des Kooperationsbereiches Universität – Arbeiterkammer (KUA), die Zentrale wissenschaftliche Einrichtung „Forschungsstelle und Laboratorium für Produktionstechnik“ (ZWE/FLP) und die Zentrale wissenschaftliche Einrichtung „Experimentelle und angewandte Humangenetik – Genetische Beratungsstelle“ (Zentrum für Humangenetik und genetische Beratung). Zentrale Betriebseinheiten der Universität sind die Bibliothek und das Rechenzentrum sowie die Zentralstelle für die Durchführung des Kooperationsvertrages mit der Arbeiterkammer Bremen und die Zentralstelle für Weiterbildung (ZfW). Für gemeinsame Angelegenheiten der Lehre, die von mehreren Fachbereichen wahrzunehmen sind, können **besondere Organisationseinheiten** gebildet werden. Eine solche besondere Organisationseinheit ist die **Organisationseinheit Lehrerbildung (OEL)** an der Universität.

Fachbereich 1

Der Fachbereich 1 betreut die Studiengänge Arbeitslehre/Politik und Lehramt Sekundarstufe II mit beruflicher Fachrichtung, sowie die Planungskommission für den Studiengang Religionswissenschaft/Religionspädagogik.

	Raum	Ruf
Sprecher des Fachbereichs: Dr. Jürgen Lott	GW 2, B 1660	3192
Fachbereichssekretär: Astrid Beck-Christensen	GW 2, B 1680	2028
Geschäftsstelle für den Fachbereichsrat: Hartmut Meyer	GW 2, B 1680	2014
Geschäftsstelle für die Studiengangskommission Arbeitslehre/Politik: Hartmut Meyer	GW 2, B 1680	2014
Geschäftsstelle für die Studiengangskommission Lehramt Sekundarstufe II mit beruflicher Fachrichtung: Hartmut Meyer	GW 2, B 1680	2014
Geschäftsstelle für die Planungskommission Religionswissenschaft/Religionspädagogik: Hartmut Meyer	GW 2, B 1680	2014
Geschäftsstelle für die Planungskommission Sekundarstufe II mit beruflicher Fachrichtung: Hartmut Meyer	GW 2, B 1680	2014

Fachbereich 2

Der Fachbereich 2 betreut die Studiengänge Physik und Elektrotechnik/Kybernetik.

Sprecher des Fachbereichs: Dr. Fritz Arndt	NW 1, N 238	2495
Fachbereichssekretär: Klaus Isbrecht	NW 1, N 220	2218
Geschäftsstelle für den Fachbereichsrat: Jürgen Hoheisel	NW 1, N 220	2218
Geschäftsstelle für die Studiengangskommission Physik: Jürgen Hoheisel	NW 1, N 220	2218
Geschäftsstelle für die Studiengangskommission Elektrotechnik/Kybernetik: Jürgen Hoheisel	NW 1, N 220	2218

	Raum	Ruf
Geschäftsstelle für die Diplom-Prüfungs-Ausschüsse Physik und Elektrotechnik/ Kybernetik:		
Lilli Sittermann	NW 1, N 222	3541
Geschäftsstelle für die Promotionsausschüsse Dr.-Ing. und Dr.rer.nat.:		
Lilli Sittermann	NW 1, N 222	3541

Fachbereich 3

Der Fachbereich 3 betreut die Studiengänge Biologie und Chemie.

Sprecher des Fachbereichs:		
Dr. Dietrich Mossakowski	NW 2, B 4030	3007
Fachbereichssekretär:		
Karl-Leonhard Reinhold	NW 2, A 2180	2866
Geschäftsstelle für den Fachbereichsrat:		
Elke Herrlich	NW 2, A 2180	2865
Geschäftsstelle für die Studiengangkommissionen Biologie und Chemie:		
Inge Frank	NW 2, A 2190	2869
Geschäftsstelle für die Diplom-Prüfungs-Ausschüsse Biologie und Chemie:		
Inge Frank	NW 2, A 2190	2869

Fachbereich 4

Der Fachbereich 4 betreut die Studiengänge Mathematik und Informatik.

Sprecher des Fachbereichs:		
Dr. Horst Herrlich	MZH, 5080	2409
Fachbereichssekretär:		
NN	MZH, A 7132	2436
Geschäftsstelle für den Fachbereichsrat:		
Margot Schaub-Dold	MZH, 7132	2436
Geschäftsstelle für die Studiengangkommission Informatik:		
Margot Schaub-Dold	MZH, 7132	2436
Geschäftsstelle für die Studiengangkommission Mathematik (Diplom und Lehramt):		
Margot Schaub-Dold	MZH, 7132	2436
Geschäftsstelle für den Diplom-Prüfungs-Ausschuß Mathematik:		
Margot Schaub-Dold	MZH, 7132	2436

Fachbereich 5

Der Fachbereich 5 betreut die Studiengänge Juristenausbildung, Wirtschaftswissenschaft und Sozialwissenschaft sowie das Integrierte Sozialwissenschaftliche Eingangsstudium (ISES).

	Raum	Ruf
Sprecher des Fachbereichs: Dr. Hans-Josef Steinberg	GW 2, A 3660	2036
Fachbereichssekretär: Peter Bolt	GW 2, B 3920	3089
Geschäftsstelle für den Fachbereichsrat: Anne Schlüter	GW 2, B 3975	3184
Geschäftsstelle für die Studiengangkommission Juristenausbildung, Studienberatung und Erteilung von Zeugnissen: Hans-Jürgen Koch	GW 2, B 3975	2233
Geschäftsstelle für das ISES und Kontaktstelle zum APA Marion Schön	GW 2, B 3935	2182
Geschäftsstelle für die Studiengangkommission Wirtschaftswissenschaft: Elfriede Passarge	GW 2, B 3915	3181
Geschäftsstelle für die Studiengangkommission Sozialwissenschaft: Anne Schlüter	GW 2, B 3975	3184
Geschäftsstelle für den Diplom-Prüfungs-Ausschuß Wirtschaftswissenschaft: Elfriede Passarge	GW 2, B 3915	3181
Geschäftsstelle für den Diplom-Prüfungs-Ausschuß Sozialwissenschaft: Anne Schlüter	GW 2, B 3975	3184
Geschäftsstelle für die Promotionsausschüsse Dr.jur. und Dr.rer.pol.: Doris Behrens	GW 2, B 3915	3088
Geschäftsstelle für Studienbescheinigungen: Helga Bergmann	GW 2, B 3935	3185

Fachbereich 6

Der Fachbereich 6 betreut die Studiengänge Sozialpädagogik, Diplompädagogik, Psychologie, Weiterbildung, Sportwissenschaft, Behindertenpädagogik sowie den Hochschulsport der Universität.

	Raum	Ruf
Sprecher des Fachbereichs: Dieter Ungerer	Sportturm, C 3240	3160
Fachbereichssekretär: Jürgen Brüggemann	GW 2, A 3260	3053
Angelegenheiten des Fachbereichsrates: Ernst-August Warncke	Sportturm, C 3160	2754
Angelegenheiten der Studlengangkommission Sozialpädagogik: Gerhard Schulz	GW 2, A 3260	3054
Angelegenheiten der Studlengangkommission Diplompädagogik: Ute Lohs	GW 2, A 3250	2054
Angelegenheiten der Studlengangkommission Psychologie: Gerhard Schulz	GW 2, A 3260	3054
Angelegenheiten der Studlengangkommission Weiterbildung: Ute Lohs	GW 2, A 3250	2054
Angelegenheiten der Studlengangkommission Sportwissenschaft: Ernst-August Warncke	Sportturm, C 3160	2754
Angelegenheiten der Studlengangkommission Behindertenpädagogik: Ernst-August Warncke	Sportturm, C 3160	2754
Angelegenheiten des Ausschuß Hochschulsport: Siegfried Jakobowski	Sportturm, C 2220	2346
Geschäftsstelle für den Diplom-Prüfungs-Ausschuß Sozialpädagogik: Helga Bock	GW 2, A 3210	3049
Geschäftsstelle für den Diplom-Prüfungs-Ausschuß Diplompädagogik: Helga Bock	GW 2, A 3210	3049
Geschäftsstelle für den Diplom-Prüfungs-Ausschuß Psychologie: Helga Bock	GW 2, A 3210	3049

Fachbereich 7

Der Fachbereich 7 betreut die fremdsprachlichen Fächer (z. Zt. Englisch, Französisch, Spanisch) des Studiengangs Kommunikation/Ästhetik, sowie den Studiengang Deutsch als Fremdsprache.

	Raum	Ruf
Sprecher des Fachbereichs: Dr. Karl-Heinz Wagner	GW 2, A 4620	3090
Fachbereichssekretär: Herbert Ruthke	GW 2, A 4721	3092
Geschäftsstelle für den Fachbereichsrat: Oskar Kunze	GW 2, A 4721	3093

Fachbereich 8

Der Fachbereich 8 betreut das Fach Deutsch, sowie die Fächer Kunst- und Musikpädagogik des Studiengangs Kommunikation/Ästhetik.

	Raum	Ruf
Sprecher des Fachbereichs: Dr. Franz Dröge	GW 2, A 4260	2197
Fachbereichssekretär: Dr. Sigrid Kutsupis	GW 2, A 2400	3022
Geschäftsstelle für den Fachbereichsrat: Dörte Schröder	GW 2, A 2410	3143
Geschäftsstelle für die Studiengangskommission Kunstpädagogik/ visuelle Kommunikation: Dörte Schröder	GW 2, A 2410	3143
Geschäftsstelle für die Studiengangskommission Musikpädagogik/ auditive Kommunikation: Dörte Schröder	GW 2, A 2410	3143
Geschäftsstelle für die Studiengangskommission Deutsch: Dörte Schröder	GW 2, A 2410	3143
Geschäftsstelle für den Promotionsausschuß Dr. phil.: Beatrix Krüger-Antze	GW 2, A 2470	2156

– OEL – Organisationseinheit Lehrerbildung

Die Organisationseinheit Lehrerbildung (OEL) ist zuständig für

- die erziehungs- und gesellschaftswissenschaftlichen Studienanteile, die nicht fachspezifisch angeboten werden müssen;
- die Integrierte Eingangsphase Lehrerbildung;
- Anteile der Ausbildung zum Primarstufenlehrer;
- die Lehrerfort- und -weiterbildung;
- die berufspraktischen Vorhaben (insbesondere Schulpraktika).

	Raum	Ruf
Zentrale Lehrerbildungskommission		
Vorsitzender:		
Dr. Detlev Albers	MZH 2400	3114
Geschäftsführung/Verwaltung		
Antje Jöhnk	GW 2, B 2340	3123
Studien- und Prüfungsfragen/ Erziehungs- und Gesellschaftswissenschaften		
Dieter Mützelburg	GW 2, B 2360	2055
Praxisbüro		
Almut Beiß	GW 2, B 2330	2064
Hannelore Podolski	GW 2, B 2210	2057
Ingrid Rühlemann	GW 2, B 2330	2063
Anerkennung von Studienzeiten/-leistungen		
Lucia-Hanisch-Appeldorn	GW 2, B 2340	2067
Integrierte Eingangsphase Lehrerbildung, Erziehungs- und Gesellschaftswissenschaften		
Friedhelm Arning	GW 2, B 2230	2591
Lehrerfort- und -weiterbildung		
Dr. Ingrid Preuß-Kippenberg	GW 2, B 2640	2185
Praxisbezug		
Helmut Hoffacker	GW 2, B 2230	2226
Primarstufe		
Hermann Stöcker	GW 2, A 2640	3166

Der **Ständige Prüfungsausschuß Lehrerbildung** (Prüfungsamt) befindet sich im Landesamt für Schulpraxis und Lehrerprüfungen (LASL), Humboldtstr. 183, 2800 Bremen.



Veranstaltungsbüro

Zuständig für GW 2, MZH, Zentralbereich und Sportturm:

Werner Ahlers	GW 2, B 2060	2117
Helmut Paegelow	GW 2, B 2060	2117

Zuständig für NW 1:

Ernst Verhelst	NW 1, N 223	2441
----------------	-------------	------

Zuständig für NW 2:

Ulrich Pyko	NW 2, A 1196	2801
-------------	--------------	------

KARL KAMLOTH

Buchhandlung und Antiquariat

Juristische Fachliteratur
Import ausländischer Bücher und Zeitschriften
Zuverlässige Abonnementsbetreuung für Fachzeitschriften,
Ergänzungslieferungen, Fortsetzungswerke

Ostertorstr. 25-29, im Neuen Gerichtsgebäude
2800 Bremen 1, Tel. 32 39 92

Zentralstelle für Weiterbildung

Leiter

Dr. Dirk Schröder Zentr. Ber. 1350 2503

Vorzimmer

Gerlind Spatzek Zentr. Ber. 1360 3248

Verwaltung, Beratung und Dokumentation

Heike Griesche Zentr. Ber. 1410 2789

Karin Libertin Zentr. Ber. 1410 2790

Weiterbildung des Personals der Hochschulen

Reinhard Hedden Zentr. Ber. 1370 3244

Wilfried Duplitzer Zentr. Ber. 1390 2726

Renate Janecke Zentr. Ber. 1320 2581

Weiterbildendes Studium und Wissenschaftliche Weiterbildung

Dr. Michael Schneele Zentr. Ber. 1400 3586

Studienzentrum für die Studenten der Fernuniversität Hagen

Dr. Ernst Raters Zentr. Ber. 1320

Ursula Moll Zentr. Ber. 1330 2240

Mentoren Zentr. Ber. 1310 3250

(Die Räume der Zentralstelle für Weiterbildung befinden sich neben der Mensa, Haupteingang vom Boulevard)

Es gibt viele gute Gründe, sich für die Debeka
zu entscheiden. Einer davon: unsere vorteilhaften
Angebote für die Zeit Ihres Studiums und später.

Debeka

Krankenversicherungsverein a.G. · Lebensversicherungsverein a.G. · Bausparkasse AG
Hauptverwaltung: Postfach 460, Südallee 15-19, 5400 Koblenz

Bezirksverwaltung: Parkallee 14, 2800 Bremen 1, Tel. 0421/34 20 31/32

H. JÜRGENS & CO.

GmbH & Co.

LABORATORIUMS-BEDARF ALLER GEBIETE

Komplette Einrichtungen und Ergänzungen - Apparatebau - Glasbläserei
Glasschleiferei - Mechanische Werkstätten - Laborbau

BREMEN

Langenstraße 76/80 - Telefon 314967-69 - JURCO-HAUS



JÜRGENS

LABORBAU GMBH

LABORATORIUMS-EINRICHTUNGEN FÜR FORSCHUNG UND INDUSTRIE

Langenstraße 72

BREMEN

Telefon 31 3250

**Zentrale wissenschaftliche Einrichtung "Experimentelle
und Angewandte Humangenetik – Genetische Beratungsstelle"
(Zentrum für Humangenetik und genetische Beratung)**

	Raum	Ruf
Sprecher des Rates Dr. Werner Schloot	NW 2, B 3060	2394
Genetische Beratung (Terminvereinbarungen unter Tel. 218-2390) Dr. med. Regina Albrecht	NW 2, A 3170	2106
Chromosomenanalyse und Pränatale Diagnostik Sabine Bartnitzke Jörn Bullerdiek	NW 2, Labor A170	2106
Pharmakogenetik, Biochem. Genetik Dr. Rolf Dubbels	NW 2, Labor A 3060	2925

**Zentrale wissenschaftliche Einrichtung
„Forschungsstelle und Laboratorium für Produktionstechnik“**

Sprecher des Rates Dr. Ing. Klaus Bauchhage	BH 2090	3479
Verwaltung Inge Ammerschubert	BH 2080	2773
Modellversuch Produktionstechnik Dr.-Ing. H. Luczak Dipl.-Ing. W. Schwier	BH 2030 BH 2200	2679 2843
Randschichttechnik/Fluide Beschichtungstechnik Dr. Ing. K. Bauchhage Dr. Ing. G. Schulte	BH 2090 BH 2100	3479 2791
Randschichttechnik/Fertigungsverfahren Dr.-Ing. P.G. Werner Dipl.-Ing. E. Minke	BH 2065 BH 2210	3272 3530

Kooperationsbereich Universität-Arbeiterkammer

Zentralstelle für die Durchführung des Kooperationsvertrages mit der Arbeiterkammer Bremen

	Raum	Ruf
Leiter		
H. D. Müller	KUA 0095	3228
Vorzimmer:		
Karin Dachwitz	KUA 0080	2575
Verwaltung/Organisation		
Helmut Jäger	KUA 0085	2230
Geschäftsstelle des Kuratoriums	KUA 0085	2230
Helmut Jäger		
Sachgebiet Forschungsplanung		
Reinhard Moll	KUA 0120	3291
Sachgebiet Arbeiterbildung		
NN	KUA 0050	
Sabine Härtl-Görges	KUA 0060	3406
Medienbereich		
Günther Hörmann	KUA 0310	3284
Aufnahmeleitung		
Helga Hörmann-Skalla	KUA 0290	3282
Filmarchiv und Filmverleih		
Evelyn Förster	KUA 0290	3283
Bereichsbibliothek		
Erika Reißmann-Eichwede	KUA 0270	3239

Zentrale wissenschaftliche Einrichtung „Arbeit und Betrieb“

Sprecher des Rates		
Dr. Roderich Wahsner	KUA 0220	3407
Verwaltung/Organisation		
Helmut Jäger	KUA 0085	2230
Sachbearbeitung Forschung		
Anke Delhougne	KUA 0260	3279

(Die Räume des Kooperationsbereiches Universität – Arbeiterkammer (KUA) befinden sich in dem Flachbau an der Universitätsallee – gegenüber der Zufahrt zu GW 2)

Technisch-wissenschaftlicher Bereich für Lehre und Forschung

	Raum	Ruf
Sachgebietsleiter		
Christoph Bäuml	MZH 3480	2797/ 2798
Verwaltung des T-Bereichs		
Harry E. Bleich	MZH 3470	3367
Helmut Gronewold	MZH 3440	2206
Rolf Köhler	MZH 3440	2206
Dr. Joachim Rothamel	NW 1, S 122 a	3579
Werkstätten und Labore		
Gebäude GW 2		
AL/P-Werkstätten, Labore		
Hauswirtschaft	GW 2, A 1120 GW 2, A 2650	2007 2016
Holz- und Kunststoff- verarbeitung	GW 2, Großraum	2018 2391
Metallbearbeitung und Kfz.-Technik	GW 2, Großraum	3003 2392
Textillabor	GW 2, A 1180 A 2650	3121 2016
Werkzeugmaschinen	GW 2, Großraum	3002 2392
Audio-Visuelle Zentrale	GW 2, A 4050	3051
Kunstpäd. Druckwerkstatt	GW 2, B 0110	2003
Kunstpäd. Fotolabor	GW 2, B 3840	3087
Leitung des Mediumbereichs	GW 2, A 4190	2191
Sprachlabor	GW 2, A 4180	2190

Gebäude MZH	Raum	Ruf
Informatik	MZH, 5340	2894
Psychologie	MZH 2330 MZH 2310	2502 2501
Gebäude NW 1		
Analogrechner	NW 1, N 118	2442
Antennenlabor	NW 1, N 215	3564
Audio-Visuelle Zentrale	NW 1, N 333	3562
E-Labor	NW 1, S 111	3513
Elektr.-Bauelemente	NW 1, S 111	3513
Elektronenmikroskopie	NW 1, N 423 NW 1, N 432	3514 3563
Elektronik-Werkstatt	NW 1, S 036	3501
Fotolabor	NW 1, S 410	3516
Funktionslabore des FB 2	NW 1, N 424	3329
HF-Labor	NW 1, N 234 NW 1, N 240	3380 3355
Holztechnische Werkstatt	NW 1, S 039	2090
Kerntechnik, Strahlenschutzbeauftragter der Universität	NW 1, N 426	2232
Mechanische Werkstatt	NW 1, N 040	2445
Physik-Praktikum	NW 1, N 321	2252
Fluide Beschichtungstechnik	NW 1, S 026	3804/3350
Prozeßrechner	NW 1, N 426	2232
Spektrometrie	NW 1, S 426	2423
Umweltmeßlabor	NW 1, S 323	2448

	Raum	Ruf
Gebäude NW 2		
Elektronik-Werkstatt	NW 2, B 0060	2108
Fotolabor	NW 2, B 4120	3794 2224
Lösungsmittelbunker	NW 2	3351
Massenspektrometer	NW 2, A 0190	2841
Mechanische Werkstatt	NW 2, B 0215	2116
NMR-Kernresonanzspektrometer	NW 2, A 0150	2879 2817
Technisches Zeichnen	NW 2, B 0020	2395
Zentrales Chemikalienlager/Glas- und Kleingerätelager	NW 2, B 0040	2031 2061
Biologie		
Bodenkunde/Vegetationskunde	NW 2, B 4230	2556
Entwicklungsphysiologie d. Pflanzen	NW 2, A 3240	2001
Entwicklungsphysiologie d. Tiere	NW 2, A 3190	2918
Evolutionsbiologie	NW 2, B 4270	2026
Fachdidaktik	NW 2, B 3220	2396
Genetik/Humangenetik/Humangenetische Beratungsstelle	NW 2, A 3170	2106
Humanbiologie	NW 2, A 3260 NW 2, A 3290	3772 2911
Mikrobiologie	NW 2, B 4070	3024
Neurobiologie	NW 2, B 4130	3150
Ökologie	NW 2, B 4070	3024
Physikalische Biologie	NW 2, A 3330	2907

	Raum	Ruf
Pflanzenökologie	NW 2, B 4110	2804
Stoffwechselfysiologie	NW 2, A 3030	2905
Verhaltensphysiologie	NW 2, B 4140	3691
Zellbiologie	NW 2, A 3080	2024
Spez. Zoologie der wirbellosen Tiere	NW 2, B 3080	2212
	NW 2, B 3080	2264
Chemie		
Anorganisch und analytische Chemie	NW 2, A 1140	3006
Anorganische und elementorganische Chemie	NW 2, A 0100	2025
Anorganische und metallorganische Chemie	NW 2, A 1160	3761
Biochemie	NW 2, B 2250	2808
Fachdidaktik	NW 2, B 2350	2382
Großraumlabor	NW 2, B 1150	3848
Naturstoffchemie	NW 2, B 2320	2119
Organische Chemie	NW 2, B 2340	2381
Org. makromolekulare Chemie	NW 2, A 1080	2810
Physikalische Chemie	NW 2, B 1050	2518
	NW 2, B 1090	2217
Technische Chemie	NW 2, B 1220	2022
Thermodynamik	NW 2, A 0140	2268
Sportturm		
AV-Zentrale	Sportturm C 5120	2917
Sensomotorik-Labor	Sportturm C 3250	2552
Universitätsbibliothek		
Audio-Visuelles Zentrum	UB 4310	3656

	Raum	Ruf
Zentralbereich		
Biomedizinisches Labor	C 0230	2900
Mehrphasenströmung	C 0030/0040	

Studienkolleg Bremen

Das Studienkolleg Bremen – eine nachgeordnete Dienststelle des Senators für Wissenschaft und Kunst – führt das Vorbereitungsstudium für ausländische Studierende der Bewertungsgruppen I, II und III sowie studienbegleitende Lehrveranstaltungen für ausländische Studenten durch:

	Raum	Ruf
Leiter:		
Ursula Ziebarth	GW 2, B 2140	3265
Verwaltung:		
Monika Ortner	GW 2, B 2130	3098
Hauptamtliche Lehrkräfte:		
Detmar Teggemann (Deutsch als Fremdsprache)	GW 2, B 2150	
Paul Glause (Wirtschafts- und Sozialwissenschaften)	GW 2, B 2160	
Vassiliki Breunig-Lyriti (Naturwissenschaften)	GW 2, B 2170	

Die **Veranstaltungen des Studienkollegs** sind direkt vor den „Lehrveranstaltungen der Universität Bremen“ veröffentlicht.

BHW. Bausparkasse für Deutschlands öffentlichen Dienst.

Übers Sparen und Bauen darf das Leben nicht zu kurz kommen!

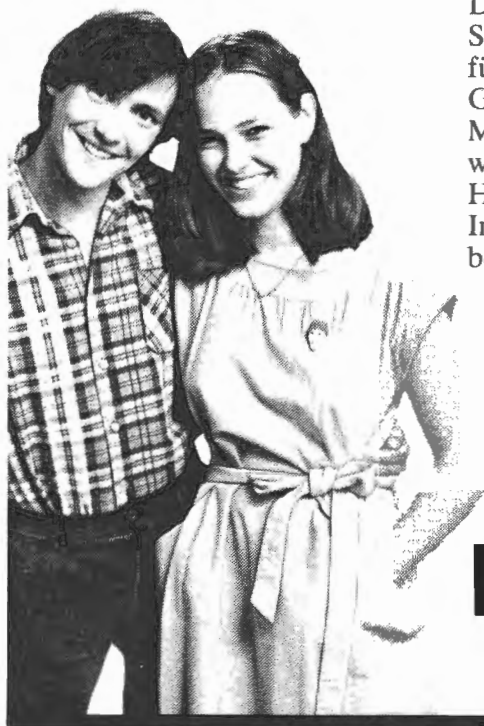

Durch unseren Tarif 3 können wir Spar- und Finanzierungsangebote für nahezu jeden Wunsch und jeden Geldbeutel machen. Unsere Mitarbeiter rechnen Ihnen gern aus, wie Sie zum eigenen Heim kommen. Holen Sie sich die kostenlose Informationsbroschüre: Überall beim BHW!

BHW Gemeinnützige
Bausparkasse für den
öffentlichen Dienst GmbH
3250 Hameln 1



Hochschullehrer der Universität Bremen

Inhaltsverzeichnis:

	Seite
Gastprofessoren	50
Arbeitslehre/Politik	50
Behindertenpädagogik	53
Biologie	54
Chemie	57
Diplompädagogik	58
Elektrotechnik/Kybernetik	60
Erziehungswissenschaften	61
Informatik	65
Juristenausbildung	65
Kommunikation/Ästhetik (Kunst-/Musikpädagogik)	69
Kommunikation/Ästhetik (ohne Kunst-/Musikpä.)	70
Lehramt Sekundarstufe II mit berufsbildender Fachrichtung	74
Mathematik	76
Physik	79
Pool	81
Psychologie	81
Rechenzentrum	83
Religionswissenschaft/Religionspädagogik	83
Sozialpädagogik	83
Sozialwissenschaft	85
Sportwissenschaft	87
Weiterbildung	88
Wirtschaftswissenschaft	89
Zentrale wissenschaftliche Einrichtung „Arbeit und Betrieb“	92
Zentrale wissenschaftliche Einrichtung Forschungsstelle und Laboratorium für Produktionstechnik	93

Hinweis der Redaktion:

Die Hochschullehrer der Studiengänge

Arbeitslehre/Politik – Behindertenpädagogik – Diplompädagogik – Erziehungs-/Geisteswissenschaften – Juristenausbildung – Kommunikation/Ästhetik – Lehramt Sekundarstufe II – Psychologie – Religionswissenschaft – Sozialpädagogik – Sozialwissenschaft – Sportwissenschaft – Weiterbildung – Wirtschaftswissenschaft

werden zum Semesterbeginn **teilweise neue Räume** beziehen. Diese sind bei den jeweiligen Fachbereichsverwaltungen zu erfragen.

Hochschullehrer der Universität Bremen (Stand: 1. Juli 1980)

Hinweis: In das Verzeichnis sind Hochschullehrer aufgenommen, die am Stichtag vom Senat der Freien Hansestadt Bremen berufen und ernannt waren. Die Angaben beziehen sich auf die bis zum 1. 7. 1980 bei der Redaktion eingegangenen Rückmeldungen der Hochschullehrer sowie auf Angaben der Personalabteilung der Universität.

Gastprofessoren

AVARIA DE LA FUENTE, Antonio, Gastprofessor;
Lateinamerikanische Literatur im Exil;
Ludwig-Beck-Str. 7 (bei Cáceres), 2800 Bremen, Tel. 47 68 17
GW 2, A 4780, Tel. 3190

Arbeitslehre/Politik

ALBERS, Detlev, Dr. phil., Professor;
Gewerkschaftliche Lohnpolitik, Arbeitsorganisation und Lohnfindungssystem;
Schwachhauser Heerstr. 275, 2800 Bremen, Tel. 21 74 33
MZH 5090, Tel. 3114, MZH 2400, Tel. 2711

BAHRENBURG, Gerhard, Dr. rer. nat., Professor;
Sozial- und Wirtschaftsgeographie;
St. Gallener Str. 25, 2800 Bremen 44, Tel. 42 02 59
GW 2, B 2540, Tel. 3038

BARTH, Hans-Karl, Dr. rer. nat., Professor;
Physische Geographie unter besonderer Berücksichtigung der Geoökologie;
Heinrich-Heine-Str. 37B, 2800 Bremen 1, Tel. 23 10 48
GW 2, A 2590, Tel. 3124

CAMRA, Jiri Josef, Dr. Ing., Professor;
Betriebswirtschaft mit dem Schwerpunkt betriebswirtschaftliche Theorien;
Höger Weg 10, 2800 Bremen, Tel. 27 24 07
Sportturm C 6170, Tel. 3107

EICHWEDE, Wolfgang, Dr. phil., Professor;
Geschichte und politische Systeme sozialistischer Länder;
Humboldtstr. 38, 2800 Bremen, Tel. 7 28 83
MZH 5100, Tel. 3013 – **Forschungssemester** –

- FISCHER, Wolfgang Christian, Dr. rer. pol., Professor;
 Ökonomie unter besonderer Berücksichtigung der Ökonomie des Privaten
 Haushalts;
 Panzenlaake 18 c 2800 Bremen-Arsten, Tel. 82 32 27
 GW 2, B 2460, Tel. 2051
- GEISS, Imanuel, Dr. phil., Professor;
 Geschichte mit dem Schwerpunkt Neueste Geschichte einschließlich Ge-
 schichte der sogenannten 3. Welt;
 Mommsenstr. 46, 2800 Bremen, Tel. 44 87 39
 GW 2, B 3570, Tel. 2080/3113
- GRAF, Ulrich, Dr.-Ing., Assistenzprofessor;
 Ingenieurwissenschaften mit dem Schwerpunkt Grundlagen der Mecha-
 nisierung und Automation insbesondere Steuerungs- und Regelungstechnik;
 Vor dem Steintor 102, 2800 Bremen, Tel. 7 34 83
 GW 2, Großraum, Tel. 3004
- HÄGERMANN, Dieter, Dr. phil., Professor;
 Geschichte mit dem Schwerpunkt mittelalterlicher Geschichte;
 Hermann-Frese-Str. 26, 2800 Bremen, Tel. 25 31 14
 GW 2, A 4270, Tel. 3476
- HARDERS, Nikolaus, Professor;
 Werkerziehung und Didaktik der Werkerziehung mit dem Schwerpunkt
 manuellen Tuns, Freizeitlehre-Therapie, Spezialgebiet: Bau von Musikin-
 strumenten;
 Landwehr, 2875 Ganderkesee, Tel. 04222/1872
 GW 2, B 2220, Tel. 3019
- HOLL, Karl, Dr. phil., Professor;
 Geschichte mit den Schwerpunkten Deutsche Parteiengeschichte und Deut-
 sche Zeitgeschichte;
 Beethovenstr. 25, 2800 Bremen, Tel. 34 12 52
 GW 2, A 4220, Tel. 2104
- JAROSLAWSKI, Jan, Dr. rer. pol., Professor;
 Theorie der politischen Herrschaftssysteme;
 Am Mühlenberg 6, 2802 Ottersberg 2, Tel. 04293/7009
 GW 2, Großraum, Tel. 3001
- KLOFT, Hans, Dr. phil., Professor;
 Geschichte mit dem Schwerpunkt Alte Geschichte;
 Wernigerodestr. 36, 2800 Bremen, Tel. 49 18 15
 GW 2, A 2524, Tel. 2466
- KNAUF, Tassilo, Dr. phil., Vertretungsprofessor;
 Lehrerausbildung für den Kernbereich Primarstufe mit dem Schwerpunkt
 wirtschaftliche und technische Elementarerziehung;
 Am Gottesberg 61, 4800 Bielefeld 1, Tel. 0521/10 40 95
 GW 2, B 2550, Tel. 2840

- LEUZE, Eva, Dr. rer. nat., Professor;
 Geographie mit dem Schwerpunkt Entwicklungsbedingungen außereuropäischer Räume, insbesondere der „Dritten Welt“;
 Gabriel-Seidl-Str. 13, 2800 Bremen
 GW 2, A 3490, Tel. 2130 – **Forschungssemester** –
- LUDWIG, Karl-Heinz, Dr., Professor;
 Geschichte, insbesondere Sozialgeschichte und Technikgeschichte;
 Parkallee 203 c, 2800 Bremen, Tel. 21 14 80
 GW 2, A 4220, Tel. 2118
- MEINKEN, Ursula, Professor;
 Textilarbeit/-technologie mit dem Schwerpunkt Grundlagen und Didaktik textiler Produktion und ihrer Verwendung;
 Richard-Wagner-Str. 2B, 2800 Bremen, Tel. 34 53 99
 GW 2, A 1200, Tel. 2008
- MILNERA, Stanislav, Dipl.-Ing., Dr. techn., C. Tex., Professor;
 Textilarbeit mit den Schwerpunkten Faser- und Textiltechnologie und Fertigungstechnik;
 Busestr. 41, 2800 Bremen
 GW 2, A 1241, Tel. 2465
- MÜLLER, Rainer, Dr. med., Professor;
 Physiologische und psychologische Bedingungen der Arbeitsgestaltung und -organisation;
 Am Sodenstich 25, 2819 Thedinghausen, Tel. 04204/7581
 GW 2, A 1240 A, Tel. 3059
- MÜLLER-ISENBURG, Renate, Dr. phil., wissenschaftliche Mitarbeiterin;
 Zinckestr. 10, 2804 Lilienthal, Tel. 29/2595
 Sportturm C 6190, Tel. 3009
- SCHÄFER, Wolfgang, Dr. phil., Professor;
 Politische Sozialisation (mit dem Schwerpunkt: Didaktik der Gemeinschaftskunde) und Politikwissenschaft (mit den Schwerpunkten: Nationalsozialismus und Herrschaftsstruktur der Bundesrepublik Deutschland);
 Stadtländerstr. 21, 2800 Bremen, Tel. 25 19 55
 MZH 5060, Tel. 2029 – **Forschungssemester** –
- SCHMIDT, Alois, Dr. rer. nat., Professor;
 Didaktik der Erdkunde;
 Essener Str. 60, 2800 Bremen, Tel. 50 13 26
 GW 2, A 1210, Tel. 2009
- SCHMIDT, Jörg, Dr. phil., Professor;
 Curriculumentwicklung im sozialökonomischen Lernbereich;
 An der Gete 128, 2800 Bremen, Tel. 44 48 56
 GW 2, A 1220, Tel. 3109 oder 2205

- SCHRÖDER, Almuth, Dr. phil., Dipl.-Päd., Professor;
 Textilarbeit/-technologie, Textilgestaltung mit dem Schwerpunkt Didaktik
 der Textilarbeit unter besonderer Berücksichtigung der Primarstufe, Curri-
 culumentwicklung;
 Ramdohrstr. 25, 2800 Bremen 1
 GW 2, B 2220, Tel. 3000
- SCHWARZWÄLDER, Herbert, Dr. phil., Professor;
 Geschichte und Didaktik des Geschichtsunterrichts;
 Torgauer Str. 7, 2800 Bremen, Tel. 35 22 18
 Sportturm C 6130, Tel. 3016
- SEIBT, Peter, Dr. phil., Professor;
 Politikwissenschaft unter besonderer Berücksichtigung der auswärtigen
 und internationalen Beziehungen;
 Vor Weyerdeelen 41, 2862 Worpswede 1, Tel. 04792/2288
 GW 2, B 2480, Tel. 2060 oder 2027
- TAUBMANN, Wolfgang, Dr. phil., Professor;
 Geographie mit dem Schwerpunkt Kulturgeographie;
 Wilhelm-Wolters-Str. 52 B, 2800 Bremen 44, Tel. 45 16 55
 GW 2, B 3670, Tel. 3682
- WAGNER, Wilfried, Dr. phil., Professor;
 Politik mit dem Schwerpunkt Theorie und Praxis sowie Geschichte der
 politischen Bildung unter besonderer Berücksichtigung der Arbeiterbildung;
 Vagtstr. 43/44, 2800 Bremen 1, Tel. 7 44 50
 Sportturm C 6170, Tel. 3111/2205 – **Forschungssemester** –
- WIRTH, Margaret, Dr. rer. pol., Professor;
 Entstehung, Organisation und Funktion des parlamentarischen Staates in
 der Bundesrepublik Deutschland;
 Schwachhauser Ring 102, 2800 Bremen
 Sportturm C 6180, Tel. 2015
- ZOLL, Rainer, Dr. phil., Professor;
 Geschichte und Theorie der Gewerkschaften – Theorie und Praxis der
 gewerkschaftlichen Bildungsarbeit;
 Borgfelder Deich 11, 2800 Bremen, Tel. 27 10 68
 GW 2, B 2290, Tel. 2385

Behinderten-Pädagogik

- FEUSER, Georg, Dr. phil., Professor;
 Behindertenpädagogik, Didaktik und Integration bei Geistigbehinderten,
 Erziehung und Bildung autistischer Kinder;
 Wilhelm-Wolters-Str. 48B, 2800 Bremen 44, Tel. 45 11 75
 Sportturm C 5142, Tel. 2558

- HOMBURG, Gerhard, Dr. phil., Vertretungsprofessor;
Didaktik, Therapie und Integration bei Sprachbehinderten;
St.-Magnus-Str. 4, 2863 Platjenwerbe, Tel. 63 18 59
Sportturm C 5110, Tel. 2914
- JANTZEN, Wolfgang, Dr. phil., Dipl.-Psych., Professor;
Behindertenpädagogik mit den Schwerpunkten Sozialgeschichte der Behinderung, Ideengeschichte der Behindertenpädagogik, Theorie der Behindertenpädagogik;
Hildesheimerstr. 47, 2800 Bremen, Tel. 44 71 66
Sportturm C 5141, Tel. 2034
- KRETSCHMANN, Rudolf, Dr. päd., Professor;
Behindertenpädagogik, Diagnostik und Integration bei Lernbehinderten;
Kastanienweg 55, 2804 Lilienthal, Tel. 29/3 13 44
Sportturm C 6230, Tel. 2583
- REINKE, Wilhelm, Dr. phil., Dipl. Psych., Professor;
Behindertenpädagogik mit Schwerpunkt Diagnostik und Integration bei Geistigbehinderten;
Wilhelm-Scharrelmann-Weg 7, 2862 Worpswede 1, Tel. 04792/7626
Sportturm C 4140, Tel. 2554
- ROHR, Barbara, Dr. päd., Professor;
Behindertenpädagogik mit dem Schwerpunkt Didaktik und Integration bei Lernbehinderten;
Zur Munte 3, 2800 Bremen 33, Tel. 21 91 56
Sportturm C 4130, Tel. 2035

Biologie

- BERNDT, Hagen, Dr. rer. nat., Professor;
Biologie mit dem Schwerpunkt Mikrobiologie;
Beethovenstr. 2, 2800 Bremen 1, Tel. 34 33 82
NW 2, A 3150, Tel. 2567
- CORDES, Hermann, Dr. rer. nat., Professor;
Biologie mit den Schwerpunkten Vegetationskunde, Naturschutz und Didaktik der Biologie, insbesondere der Primarstufe;
Borgfelder Landstr. 30, 2800 Bremen-Borgfeld, Tel. 27 42 51
NW 2, B 4240/4245, Tel. 3273/3388
- ENTRICH, Hartmut, Dr. phil., Professor;
Theorie und Praxis des naturwissenschaftlichen Unterrichts mit dem Schwerpunkt Biologie;
Rothenbaumchaussee 207, 2000 Hamburg 13, Tel. 040/44 58 49
NW 2, B 3190, Tel. 2123 – **Forschungssemester** –

- FLOHR, Hans, Dr. med., Professor;
 Biologie mit dem Schwerpunkt Neurobiologie;
 2862 Worpswede
 NW 2, B 4260, Tel. 3371
- GRIMME, L. Horst, Dr. rer. nat., Professor;
 Stoffwechselfysiologie mit dem Schwerpunkt Biochemie der Pflanzen;
 Bruchwettern 6 A, 2800 Bremen-Borgfeld, Tel. 27 48 39
 NW 2, B 3020, Tel. 2389/2390
- HEYSER, Wolfgang, Dr. rer. nat., Professor;
 Biologie mit dem Schwerpunkt Botanik – Physiologische Pflanzenanatomie;
 Goseriende 41, 2833 Harpstedt, Tel. 04244-297
 NW 2, B 3090, Tel. 3247
- HILDEBRANDT, Armin, Dr. rer. nat., Professor;
 Biologie mit dem Schwerpunkt Entwicklungsbiologie der Tiere, auch unter
 molekularbiologischem Aspekt;
 Am Rüten 23 d, 2800 Bremen 33, Tel. 25 20 29
 NW 2, A 4050, Tel. 2388/2918/2936 – **Forschungssemester** –
- HÜBNER, Werner, Professor;
 Erziehungswissenschaft mit dem Schwerpunkt Theorie des Lehrens und
 Lernens;
 Illmenauer Str. 27, 2800 Bremen, Tel. 44 69 19
 NW 2, B 3140, Tel. 2120
- KASCHE, Volker, Fil. Dir., Professor;
 Biologie, insbesondere physikalische Biologie;
 Riensbergerstr. 104, 2800 Bremen, Tel. 23 65 51
 NW 2, A 3350, Tel. 2906/2909
- KREEB, Karl Heinz, Dr. rer. nat., Professor;
 Biologie mit dem Schwerpunkt Pflanzenökologie;
 Fichtenweg 10, 2862 Worpswede, Tel. 04792/1431
 NW 2, B 3200, Tel. 2124/3142
- MOSSAKOWSKI, Dietrich, Dr. rer. nat., Professor;
 Biologie mit dem Schwerpunkt Evolutionsbiologie;
 Oberneulander Landstr. 139 a, 2800 Bremen, Tel. 25 28 59
 NW 2, B 4030, Tel. 3007
- NEHRKORN, Alexander, Dr. rer. nat., Professor;
 Mikrobiologie;
 Hahnenstr. 54, 2800 Bremen 44, Tel. 45 61 24
 NW 2, B 3010, Tel. 2386/3785
- PFEIFFER, Karlheinz, Dr. päd., Professor;
 Biologie und Didaktik und Methodik des Biologieunterrichts;
 Oldenburgerstr. 28, 2850 Bremerhaven-M., Tel. 0471/468 24
 NW 2, B 3180, Tel. 2122

- RENSING, Ludger, Dr. rer. nat., Professor;
 Biologie mit dem Schwerpunkt Zellbiologie;
 Parkstr. 83, 2800 Bremen, Tel. 34 18 47
 NW 2, B 3310, Tel. 2126
- ROTH, Gerhard, Dr. rer. nat., Dr. phil., Professor;
 Biologie mit dem Schwerpunkt Verhaltensphysiologie;
 Parkstr. 70, 2800 Bremen, Tel. 34 11 22
 NW 2, B 4150, Tel. 3692/3691
- SCHÄUZ, Karl, Dr. rer. nat., Professor;
 Biologie mit dem Schwerpunkt allgemeine Botanik;
 Schwalbenweg 4, 2863 Ritterhude, Tel. 04292/1439
 NW 2, A 4080, Tel. 2938
- SCHIRMER, Michael, Dr. rer. nat., Assistenzprofessor;
 Biologie mit dem Schwerpunkt Limnische Ökologie;
 Schwachhauser Ring 47, 2800 Bremen, Tel. 21 71 03
 NW 2, B 4080, Tel. 2803
- SCHLIWA, Werner, Dr. rer. nat., Professor;
 Biologie und Didaktik der Biologie;
 Stettiner Str. 20, 2838 Sulingen, Tel. 04271/774
 NW 2, B 3170, Tel. 2121
- SCHLOOT, Werner, Dr. rer. nat., med. habil., Professor;
 Biologie mit dem Schwerpunkt Genetik/Humangenetik;
 Alt Heilshorn 7, 2860 Osterholz-Scharmbeck 4
 NW 2, B 3060, Tel. 2394/2390
- TSIAKALOS, Georgios, Dr. rer. nat., Assistenzprofessor;
 Biologie mit dem Schwerpunkt Sozialanthropologie;
 Lessingstr. 10, 2800 Bremen, Tel. 7 17 48
 NW 2, B 3030, Tel. 2237
- WALTER, Hubert, Dr. rer. nat., Professor;
 Biologie mit dem Schwerpunkt Anthropologie, Humanbiologie;
 Wilde Rodung 14, 2820 Bremen-Schönebeck, Tel. 66 41 19
 NW 2, A 3300, Tel. 2908
- WEIDEMANN, Gerhard, Dr. rer. nat., Professor;
 Biologie mit dem Schwerpunkt Ökologie;
 Lindnerstr. 31, 2862 Worpswede, Tel. 04792/1660
 NW 2, B 4070, Tel. 3026/3008/3024
- WITTE, Harald, Dr., Professor;
 Biologie mit dem Schwerpunkt Zoologie – Spezielle Zoologie der wirbello-
 sen Tiere;
 Bunkenburgsweg 32, 2863 Ritterhude
 NW 2, A 4020, Tel. 3267

Chemie

BEYERSMANN, Detmar, Dr. rer. nat., Professor;
Biochemie;
Parkstr. 28, 2800 Bremen, Tel. 34 11 74
NW 2, B 2230, Tel. 2370/2377

BREUNIG, Hans-Joachim, Dr. rer. nat., Assistenzprofessor;
Metallorganische Chemie;
Brahmsstr. 6, 2800 Bremen, Tel. 34 69 64
NW 2, A 1150, Tel. 2266/2802

GABEL, Detlef, Dr. rer. nat., Professor;
Chemie mit dem Schwerpunkt Organische Chemie unter besonderer Berücksichtigung der Naturstoffchemie;
Hartwigstr. 11A, 2800 Bremen, Tel. 34 73 91
NW 2, A 2070, Tel. 2200

JAEGER, Nils, Dr. rer. nat., Professor;
Physikalische Chemie mit dem Schwerpunkt Elektrochemie;
Parkstr. 28, 2800 Bremen, Tel. 34 56 05
NW2, B 1250, Tel. 2500/2550

JASTORFF, Bernd, Dr. rer. nat., Professor;
Organische Chemie;
Lindenstr. 73, 2806 Oyten 1, Tel. 04207/3357
NW 2, B 2290, Tel. 2380/2381

JUST, Eberhard, Dr. rer. nat., Professor;
Chemie mit dem Schwerpunkt Theorie und Praxis des naturwissenschaftlichen Unterrichts unter Berücksichtigung der Primarstufe;
Clüverstr. 24, 2807 Achim, Tel. 04202/8578
NW 2, B 2060, Tel. 2902

LEIBFRITZ, Dieter, Dr. rer. nat., Professor;
Instrumentelle Analytik, Organische Chemie;
Dietrich-Bonhoeffer-Str. 42, Bremen 41, Tel. 47 10 85
NW 2, A 1300, Tel. 2818

PLATH, Peter, Dr. rer. nat., wiss. Angestellter;
Chemie mit dem Schwerpunkt physikalische Chemie;
Schwachhauser Heerstr. 210, 2800 Bremen 1, Tel. 23 55 14
NW 2, B 1250, Tel. 2369/2370

RIEKENS, Reinhard, Dr. rer. nat., Professor;
Chemie und Didaktik des naturwissenschaftlichen Unterrichts;
2830 Bassum-Nüstedt Nr. 4 e, Tel. 04241/1587
NW 2, B 2090, Tel. 2463

- RÖSCHENTHALER, Gerd Volker, Dr. rer. nat., Professor;
Anorganische Chemie in Verbindung mit analytischer Chemie mit dem
Schwerpunkt Strukturaufklärung;
Scharnhorststr. 144F, 2800 Bremen, Tel. 23 72 14
NW 2, A 1110, Tel. 2493
- SCHROER, Wolfram, Dr. rer. nat., Dipl. Chem., Professor;
Physikalische Chemie, Thermodynamik und statistische Theorie;
Schwachhauser Heerstr. 305, 2800 Bremen, Tel. 23 01 11
NW 2, A 0140, Tel. 2268
- SCHULZ-EKLOFF, Günter, Dr. rer. nat., Professor;
Chemie mit den Schwerpunkten technische Chemie und angewandte physikalische Chemie unter besonderer Berücksichtigung der chemischen Reaktionsführung;
Klepperhof 20, 2804 Lilienthal, Tel. 29/8747
NW 2, B 1230, Tel. 2373
- THIEMANN, Wolfram, Dr. rer. nat., Professor;
Chemie mit dem Schwerpunkt Physikalische Chemie (Kinetik chemischer Reaktionen);
Brauereiweg 18, 2804 Lilienthal, Tel. 29/4836
NW 2, B 1230, Tel. 2371/2370 – **Forschungssemester** –
- WANCZEK, Karl-Peter, Dr. rer. nat., Professor;
Chemie mit dem Schwerpunkt anorganische Chemie unter besonderer Berücksichtigung der elementarorganischen Chemie;
Parkallee 197, 2800 Bremen, Tel. 21 51 85
NW 2, A 0090, Tel. 3402/3876
- WILLE, Regina, Professor;
Didaktik der Chemie;
Am Rüten 206, 2800 Bremen, Tel. 25 55 88
NW 2, B 2300, Tel. 2379
- WÖHRLE, Dieter, Dr. rer. nat., Professor;
Präparative Chemie mit organischem Schwerpunkt unter Einbeziehung der makromolekularen Chemie;
Lothringerstr. 29, 2800 Bremen 1, Tel. 34 54 40
NW 2, A 1130, Tel. 2805/2809/2810

Diplom-Pädagogik (Studienrichtung Schule)

- BECK, Johannes, Dr. phil., Professor;
Allgemeine Pädagogik mit sozialwissenschaftlichem Schwerpunkt;
Wernerstr. 45, 2800 Bremen, Tel. 7 22 92
GW 2, A 2330, Tel. 3132

- BUSCH, Dirk W., Dr. rer. pol., Professor;
Soziologie der Bildungsinstitutionen und Prozesse beruflicher Sozialisation
und Qualifikation;
Ulmenstr. 14, 2803 Weyhe bei Bremen, Tel. 04203/2121
GW 2, A 2250, Tel. 3127
- DIETZE, Lutz, Dr. jur., Professor;
Öffentliches Recht mit dem Schwerpunkt Bildungsrecht (insbesondere
Schul- und Hochschulrecht, Recht der beruflichen Bildung, Recht der
Erwachsenenbildung, Rehabilitationsrecht, Recht der Bildungsplanung,
ausländisches Bildungsrecht,
Brauereiweg 14, 2804 Lilienthal, Tel. 29/4602
GW 2, A 3430, Tel. 3065/2039
- HAFERKORN, Hans J., Dr. phil., Professor;
Erziehungswissenschaft mit dem Schwerpunkt Weiterbildung;
Simon-Hermann-Post-Weg 25, 2800 Bremen 33, Tel. 25 95 34
GW 2, B 3100, Tel. 3083
- ROTH, Leo, Dr. phil., Professor;
Erziehungswissenschaft, Theorie der Schule und des Unterrichts, Empiri-
sche Methoden und quantitative Verfahren der Schul- und Unterrichtsfor-
schung, Psychologie und Soziologie der Schule und Erziehung;
Vor Weyerdeelen 16, 2892 Worpswede, Tel. 04792/5 88
GW 2, B 3730, Tel. 2174
- SCHIFF, Bernhard, Dr. phil., Professor;
Vergleichende Erziehungswissenschaft;
3030 Walsrode-23 Hollige, Tel. 05161/5863
GW 2, B 3500, Tel. 3178
- SCHÖNWÄLDER, Hans-Georg, Dipl. Hdl., Dr. phil., Professor;
Erziehungswissenschaft mit dem Schwerpunkt Bildungsplanung und Bil-
dungsökonomie;
Ingelheimerstr. 39, 2800 Bremen, Tel. 50 24 11
GW 2, B 2810, Tel. 3078
- STRAKA, Gerald A., Dr. phil., Professor;
Erziehungswissenschaft mit dem Schwerpunkt Evaluationsforschung in
Schule/Unterricht und Erwachsenenbildung unter besonderer Berücksichti-
gung von empirischen Methoden und statistischen Verfahren;
Brinkmannstr. 12, 2807 Achim, Tel. 04202/8 29 23
GW 2, A 3100, Tel. 2097
- ZIECHMANN, Jürgen, Dr. phil., Professor;
Lernpsychologie; Curriculumplanung und -entwicklung für die Primarstufe;
Peter-Henlein-Str. 72, 2800 Bremen 33, Tel. 27 12 73
GW 2, A 2610, Tel. 3138

Elektrotechnik/Kybernetik

- ARNDT, Fritz, Dr.-Ing. Professor;
Elektrotechnik/Kybernetik mit dem Schwerpunkt Hochfrequenztechnik;
Lothringerstr. 15, 2800 Bremen, Tel. 34 49 82
NW 1, S 120 a, Tel. 2495/3515
- BESLICH, Philipp, Dr.-Ing. Professor;
Elektrotechnik/Kybernetik mit dem Schwerpunkt Schaltwerksentwurf und
digitale Datenübertragung;
Upper Borg 149, 2800 Bremen, Tel. 27 04 25
NW 1, S 120, Tel. 3526 – **Forschungssemester** –
- BODDEN, Heinrich, Dr.-Ing., Professor;
Elektrotechnik mit dem Schwerpunkt der allgemeinen und theoretischen
Elektrotechnik, einschl. Netzwerktheorie, Schaltungstechnik und Elektronik;
Reinhold-Schneider-Str. 39, 7500 Karlsruhe, Tel. 0721/88 43 76
NW 1, S 119 a, Tel. 2496
- DÖPP, Klemens, Dr. rer. nat., Professor;
Mathematik, insbesondere Automatentheorie und formale Sprachen;
Fischerstr. 11, 3000 Hannover
NW 1, S 123, Tel. 3337
- HELLIGE, Hans-Dieter, Dr., Assistenzprofessor;
Geschichte der Produktivkraftentwicklung, insbesondere der großen Ma-
schinerie;
Hermann-Allmers-Str. 8, 2800 Bremen 1, Tel. 34 17 48
NW 1, S 428, Tel. 2221
- HÖNERLOH, Heinrich, Dr.-Ing., Professor;
Elektrotechnik/Kybernetik mit dem Schwerpunkt Operations Research
(Grundlagen und Anwendungen in der Technik);
Gaußstr. 39, 2804 Lilienthal, Tel. 29 17 98
NW 1, N 130, Tel. 2498
- LUDYK, Günter, Dr.-Ing., Professor;
Elektrotechnik mit dem Schwerpunkt der Meß- und Regelungstechnik;
Rohrdommelweg 13, 2800 Bremen
NW 1, S 124 a, Tel. 2494
- MARTE, Gert, Dr.-Ing., Professor;
Elektrotechnik mit dem Schwerpunkt Informationssystem und Rechnerorga-
nisation;
Bekassinenstr. 94, 2800 Bremen, Tel. 27 16 52
NW 1, S 125, Tel. 3527

MÜLLER, Wilfried, Dipl. Chem., Dr. phil., Professor;

Analyse der Berufspraxis von Naturwissenschaftlern und Ingenieuren unter Berücksichtigung der Formen und Inhalte der technisch-naturwissenschaftlichen Hochschulausbildung – Schwerpunkt Elektrotechnik;
Riensberger Str. 28B, 2800 Bremen, Tel. 21 25 04
NW 1, S 428, Tel. 2221/2435

NAKE, Frieder, Dr. rer. nat., Professor;

Elektrotechnik mit dem Schwerpunkt Programm- und Dialogsprachen;
Friesenstr. 29, 2800 Bremen
NW 1, S 123 a, Tel. 3525

POPOVIC, Dobrivoje, Dr.-Ing., Professor;

Elektrotechnik mit dem Schwerpunkt Prozeßrechner-technik;
Bruchwettern 6 b, 2800 Bremen 33, Tel. 27 47 12
NW 1, S 121 a, Tel. 3580

ROY, Sarbesh Chandra, Dr.-Ing., Professor;

Elektrotechnik mit dem Schwerpunkt Technische Elektronik (Analog- und Leistungselektronik);
Hohenkampsweg 5, 2800 Bremen 33, Tel. 25 00 95
NW 1, S 122, Tel. 3377

WASILJEFF, Alexander, Dipl.-Phys., Dr. rer. nat., Professor;

Elektrotechnik mit dem Schwerpunkt mathematische Methoden der Nachrichtentechnik und ihre Anwendungen;
Heinstr. 57, 2800 Bremen, Tel. 21 35 21
NW 1, N 230, Tel. 2407

Erziehungswissenschaften (Erziehungs- und Gesellschaftswissenschaften in der Lehrerbildung, Kernbereich Primarstufe)

AUFSCHNAITER, von, Stefan, Dr. rer. nat., Professor;

Erziehungs- und Gesellschaftswissenschaften unter besonderer Berücksichtigung des naturwissenschaftlichen Unterrichts;
Heinrich-Heine-Str. 12, 2800 Bremen, Tel. 23 71 83
NW 1, N 329, Tel. 2426/2420

BECK, Johannes, Dr. phil., Professor;

Allgemeine Pädagogik mit sozialwissenschaftlichem Schwerpunkt;
Wernerstr. 45, 2800 Bremen, Tel. 7 22 92
GW 2, A 2330, Tel. 3132

BREITSCHUH, Gernot, Dr. phil., Dipl.-Päd., Assistenzprofessor;

Erziehungswissenschaft mit dem Schwerpunkt Sachunterricht in der Primarstufe;
Wedenweg 213, 2134 Hassendorf, Tel. 04264/9341
MZH 5130, Tel. 3434

- BUSCH, Dirk W., Dr. rer. pol., Professor;**
 Soziologie der Bildungsinstitutionen und Prozesse beruflicher Sozialisation
 und Qualifikation;
 Ulmenstr. 14, 2803 Weyhe bei Bremen, Tel. 04203/2121
 GW 2, A 2250, Tel. 3127
- DIETZE, Lutz, Dr. jur., Professor;**
 Öffentliches Recht mit dem Schwerpunkt Bildungsrecht (insbesondere
 Schul- und Hochschulrecht, Recht der beruflichen Bildung, Recht der
 Erwachsenenbildung, Rehabilitationsrecht, Recht der Bildungsplanung,
 ausländisches Bildungsrecht);
 Brauereiweg 14, 2804 Lilienthal, Tel. 29/4602
 GW 2, A 3430, Tel. 3065/2039
- DRECHSEL, Wiltrud, Dr. phil., Professor;**
 Erziehungswissenschaften mit dem Schwerpunkt Sozialgeschichte der Er-
 ziehung;
 Lürmanstr. 15, 2800 Bremen, Tel. 34 17 43
 GW 2, B 3070, Tel. 3082
- ESTERS, Ernst-August, M. A., Dr., Professor;**
 Soziologie, Sozialpsychologie und Psychoanalyse;
 Beethovenstr. 41, 2800 Bremen, Tel. 34 22 44
 GW 2, B 2460, Tel. 3034
- FORYTTA, Claus, Dr. phil., Dipl.-Päd.;**
 Deutschunterricht in der Primarstufe;
 August-Bebel-Allee 98, 2800 Bremen, Tel. 46 61 12
 GW 2, A 2360, Tel. 3134
- GABELE, Paul, Dr. phil., Professor;**
 Pädagogik;
 Am Reiterfeld 2, 2878 Wildeshausen/Vossberg, Tel. 04431/3498
 GW 2, A 3160, Tel. 3162
- HAEFNER, Klaus, Dr. rer. nat., Professor;**
 Computerunterstützter Unterricht;
 Im Alten Hofe 6, 2863 Ritterhude, Tel. 63 72 09
 NW 1, S 416, Tel. 2489/2420
- HAFERKORN, Hans J., Dr. phil., Professor;**
 Erziehungswissenschaft mit dem Schwerpunkt Weiterbildung;
 Simon-Hermann-Post-Weg 25, 2800 Bremen 33, Tel. 25 95 34
 GW 2, B 3100, Tel. 3083
- HENKE, Jürgen, Dr. phil., Dipl.-Päd., Vertretungsprofessor;**
 Lehrerbildung für den Kernbereich Primarstufe mit dem Schwerpunkt
 Sexualerziehung;
 Bismarckstr. 34, 2000 Hamburg 19, Tel. 040/49 77 24
 Sportturm 6210, Tel. 2962

- HERMANN, Ulrich, Dr. phil., Assistenzprofessor;
 Erziehungswissenschaft mit dem Schwerpunkt empirischer Erziehungswissenschaft und Pädagogische Psychologie, Unterrichtsforschung;
 Grasdorfer Damm 87, 2804 Lilienthal, Tel. 29/4536 und 04298/4536
 GW 2, B 3190, Tel. 2147
- HÜBNER, Werner, Professor;
 Erziehungswissenschaft mit dem Schwerpunkt Theorie des Lehrens und Lernens;
 Illmenauer Str. 27, 2800 Bremen, Tel. 44 69 19
 NW 2, B 3140, Tel. 2120
- HUISKEN, Freerk, Dr. phil., Professor;
 Erziehungs-wissenschaften mit dem Schwerpunkt politische Ökonomie des Ausbildungssektors;
 Parkstr. 70, 2800 Bremen, Tel. 34 51 30
 Sportturm 6180, Tel. 2015
- KAPPE, Kurt, Dipl.-Psychologe, Dr. phil., Assistenzprofessor;
 Soziologie/Psychologie;
 Humboldtstr. 171, 2800 Bremen, Tel. 70 03 71
 GW 2, B 3510, Tel. 2077
- MATTHIES, Klaus, Professor;
 Kunstpädagogik – Visuelle Kommunikation und Lernbereich Kunst/Musik/
 Sport;
 Hornerstr. 92, 2800 Bremen, Tel. 70 08 54
 GW 2, B 2710, Tel. 3149 – **Forschungssemester** –
- MILHOFFER, Petra, Dr. rer. pol., Professor;
 Erziehungswissenschaften mit dem besonderen Schwerpunkt Sozialisation/
 Politische Bildung im Elementar- und Primarbereich;
 Feldstr. 24, 2800 Bremen, Tel. 70 09 12
 GW 2, A 2490, Tel. 2109
- NIEDDERER, Hans, Dr. rer. nat., Professor;
 Theorie und Praxis des naturwissenschaftlichen Unterrichts;
 Waldweg 1, 2822 Schwanewede, Tel. 04209/1008
 NW 1, S 325, Tel. 2484/2435 – **Forschungssemester** –
- PETRAT, Gerhardt, Dr. phil., Professor;
 Erziehungswissenschaft mit dem Schwerpunkt Unterricht/Schule, einschli-
 deren Sozialgeschichte und deren medienwissenschaftlichen Anteilen;
 Parkallee 153, 2800 Bremen, Tel. 34 69 27
 GW 2, A 4200, Tel. 2192
- PREUß, Otmar, Dr. sc. pol., Dipl.-Soziologe, Professor;
 Soziologie der Erziehung unter besonderer Berücksichtigung sozialwissen-
 schaftlicher Methoden;
 Neumooringerstr. 3 B, 2804 Lilienthal, Tel. 04792/7467
 GW 2, A 2280, Tel. 3129

- REHLING-SALFFNER, Ruth, Professor;
 Erziehungswissenschaften: Theorien des Lernens und Lehrens mit dem
 besonderen Schwerpunkt Didaktik der Primarstufe;
 Oberneulander Landstr. 98, 2800 Bremen, Tel. 25 95 50
 GW 2, A 2290, Tel. 3130
- RICHARD, Jörg, Dr. phil., Professor;
 Spielpädagogik unter Berücksichtigung des Rollenspiels mit dem Schwer-
 punkt Elementar- und Primarbereich;
 Großbeerenstr. 35 c/o Richter, 2800 Bremen, Tel. 23 05 93
 GW 2, B 2580, Tel. 2566
- SCHMIDT, Jörg, Dr. phil., Professor;
 Curriculumentwicklung
 An der Gete 128, 2800 Bremen, Tel. 44 48 56
 GW 2, A 1220, Tel. 3109 oder 2205
- SCHMIDTKE, Hans-Peter, Dr. phil., Vertretungsprofessor;
 Lehrerausbildung für den Kernbereich Primarstufe mit dem Schwerpunkt
 Integration von Ausländerkindern;
 Harpener Hellweg 530, 4600 Dortmund 72, Tel. 0231/63 24 23
 GW 2, A 2390, Tel. 3136
- SCHMITT, Rudolf, Dr. rer. soc., Dr. phil., Vertretungsprofessor;
 Entwicklungspsychologie mit dem Schwerpunkt Bedingungen der Persön-
 lichkeitsentwicklung im Kindesalter;
 Leinestr. 32, 3405 Rosdorf 1, Tel. 0551/78 12 03
 Sportturm C 6210, Tel. 2963
- SCHWEDES, Hannelore, Dr. rer. nat., Professor;
 Physik, insbesondere Theorie und Praxis des Physikunterrichts unter beson-
 derer Berücksichtigung der Primarstufe;
 Cellerstr. 46, 2800 Bremen, Tel. 49 12 75
 NW 1, S 435 a, Tel. 3560
- UBBELOHDE, Reiner, Professor;
 Erziehungswissenschaft;
 Im Brande 4, 2862 Worpswede, Tel. 04792/7241
 GW 2, B 2200, Tel. 3122 oder 2146
- VETTER, Günter, Dr. phil., Professor;
 Theorie des Lernens;
 Fischerteich 2, 2804 Lillenthal, Tel. 29/2640
 GW 2, A 3150, Tel. 3161
- VINNAI, Gerhard, Dr. phil., Professor;
 Analytische Sozialpsychologie;
 Humboldtstr. 171, 2800 Bremen, Tel. 70 03 71
 GW 2, B 3050, Tel. 3080

WESSELS, Bodo, Professor;

Erziehungswissenschaften mit dem Schwerpunkt Theorie und Praxis des
technischen Unterrichts in der vorberuflichen Arbeitserziehung;
Parkallee 51, 2800 Bremen, Tel. 34 18 34
GW 2, A 1240, Tel. 3085

WOKITTEL, Horst, Dr. phil., Dipl.-Päd., Assistenzprofessor;

Pädagogik;
Am Rüten 198, 2800 Bremen, Tel. 25 26 83
Sportturm C 6200, Tel. 2107

ZIECHMANN, Jürgen, Dr. phil., Professor;

Lernpsychologie; Curriculumplanung und -entwicklung für die Primarstufe;
Peter-Henlein-Str. 72, 2800 Bremen 33, Tel. 27 12 73
GW 2, A 2610, Tel. 3138

Informatik

GEHRING, Hermann, Dr. rer. pol., Professor;

Mikroökonomie mit dem Schwerpunkt einzelwirtschaftliche Analyse im
Anwendungsschwerpunkt Transport und Wertverkehr oder öffentlicher
Dienst;
Pastorplatz 1, 5100 Aachen, Tel. 0241/50 11 65
MZH 5320, Tel. 2955

LÖHR, Klaus-Peter, Dr. Ing., Professor;

Informatik mit dem fachbezogenen Schwerpunkt Programmierung und
Software Engineering im Anwendungsschwerpunkt Transport und Wertver-
kehr;
MZH 5352, Tel. 2833

Juristenausbildung

BACKES, Otto, Dr., Professor;

Rechtswissenschaften mit dem Schwerpunkt Strafrecht;
Max-Planck-Str. 22, 2800 Bremen, Tel. 25 25 61
GW 2, A 3600, Tel. 2135

BACKMANN, Leonhard, Dr. jur., Professor;

Strafrecht und Strafprozeßrecht;
Brunnenweg 4, 6601 Bübingen/Saar, Tel. 06805/1787
GW 2, A 3650, Tel. 2207 (z. Zt. beurlaubt)

BILLERBECK, Rudolf, Dr. rer. pol., Professor;

Politische Soziologie, Organisationssoziologie und Verwaltungsforschung;
Parkstr. 23, 2800 Bremen, Tel. 34 76 31
GW 2, B 3620, Tel. 2165

BRÜGGEMEIER, Gert, Dr. jur., Professor;
Zivil-, Wirtschafts- und Steuerrecht;
Horner Heerstr. 16, 2800 Bremen 33
GW 2, A 3500, Tel. 2597

DÄUBLER, Wolfgang, Dr. jur., Professor;
Arbeits-, Handels- und Wirtschaftsrecht;
Geierweg 20, 7401 Dusslingen, Tel. 07072/7770
GW 2, A 3530, Tel. 2132

DERLEDER, Peter, Dr. jur., Professor;
Bürgerliches Recht;
Max-Planck-Str. 24, 2800 Bremen, Tel. 25 18 18
GW 2, A 3350, Tel. 2140

DUBISCHAR, Roland, Dr. jur., Professor;
Privatrecht, Rechtslehre und neuere Privatrechtsgeschichte;
Vorkampsweg 224, 2800 Bremen, Tel. 23 43 27
GW 2, A 2190, Tel. 2049

FEEST, Johannes, Dr. Soz. Wiss., Professor;
Strafverfolgung, Strafvollzug, Strafrecht;
Wernigeroderstr. 20, 2800 Bremen, Tel. 49 47 23
GW 2, A 3560, Tel. 2383 – **Forschungssemester** –

FRANCKE, Robert, Dr. jur., Professor;
Didaktik der Juristenausbildung und Öffentliches Recht;
Riensberger Str. 28B, 2800 Bremen, Tel. 21 25 04
GW 2, A 3660, Tel. 3061/2139

GOTTHOLD, Jürgen, Dr. jur., Dipl.-Volkswirt, Professor;
Ökonomische Analysen von Rechtsproblemen, insbesondere in den Gebie-
ten des Zivil-, Arbeits- und Wirtschaftsrechts;
Roonstr. 17, 2800 Bremen, Tel. 7 50 80
GW 2, B 3710, Tel. 2236

HART, Dieter, Dr., Professor;
Rechtswissenschaften mit dem Schwerpunkt Gesellschaftsrecht/Wirt-
schaftsrecht;
Herrmann-Frese-Str. 7 a, 2800 Bremen, Tel. 25 47 74
GW 2, B 3260, Tel. 2059

HINZ, Manfred, Dr. Professor;
Öffentliches Recht, Politische Soziologie und Rechtssoziologie;
Bauer-Mecke-Weg 34, 2800 Bremen, Tel. 47 07 21
GW 2, A 3400, Tel. 3063 – **Forschungssemester** –

- HOFFMANN, Reinhard, Dr. jur., Professor;
 Öffentliches Recht, kollektives Arbeitsrecht, Politische Wissenschaften;
 Ehmck-Str. 55, 2800 Bremen 33, Tel. 25 47 44
 (z. Zt. beurlaubt)
- JOERGES, Christian, Dr. jur., Professor;
 Zivilrecht, Recht der internationalen Wirtschafts- und Arbeitsbeziehungen;
 Heymelstr. 4, 2800 Bremen, Tel. 23 54 69
 GW 2, A 3580, Tel. 2010
- KNIEPER, Rolf, Dr. jur., Professor;
 Bürgerliches- und Wirtschaftsrecht;
 Marcusallee 21, 2800 Bremen 33
 GW 2, A 3380, Tel. 3062
- KUNZ, Karl-Ludwig, Dr. jur., Vertretungsprofessor;
 Strafrecht und Strafprozeßrecht;
 In der Kohldell 60, 6670 St. Ingbert, Tel. 06894/4287
 GW 2, A 3650, Tel. 2207
- LADEUR, Karl-Heinz, Dr. jur., Assistenzprofessor;
 Öffentliches Recht;
 Julius-Liebig-Str. 66, 2800 Bremen 33, Tel. 25 39 39
 GW 2, B 3680, Tel. 2257
- LAUTMANN, Rüdiger, Dr. phil., Dr. jur., Professor;
 Allgemeine Soziologie und Rechtssoziologie;
 Schubertstr. 22, 2800 Bremen, Tel. 34 68 42
 GW 2, B 3600, Tel. 2163
- LICHTENBERG, Hagen, Dr. jur., Professor;
 Arbeitsrecht;
 Kiebitzbrink 79, 2800 Bremen-Borgfeld, Tel. 2 75 77
 GW 2, B 3711, Tel. 2235 – **Forschungssemester** –
- MEYER, Jürgen, A. E., Dr. jur., Professor;
 Arbeits- und Sozialrecht mit dem Schwerpunkt Arbeitsrecht;
 Emmastr. 21, 2800 Bremen, Tel. 21 63 22
 GW 2, A 3410, Tel. 3064
- MÜCKENBERGER, Ulrich, Dr. jur., Assistenzprofessor;
 Rechtswissenschaft mit dem Schwerpunkt Sozial- und Arbeitsrecht;
 Wachmannstr. 72, 2800 Bremen, Tel. 34 64 03
 GW 2, A 3610, Tel. 2154
- PREUSS, Ulrich-K., Dr. jur., Professor;
 Öffentliches Recht und Verwaltungswissenschaften;
 Friesenstr. 92, 2800 Bremen, Tel. 70 20 58
 GW 2, A 3450, Tel: 2127

- RINKEN, Alfred, Dr. jur., Professor;
 Öffentliches Recht, Staats- und Verfassungstheorie und Rechtsphilosophie;
 Treseburgerstr. 37, 2800 Bremen, Tel. 44 07 62
 GW 2, A 3590, Tel. 2136
- RÜSSMANN, Helmut, Dr. jur., Professor;
 Rechtswissenschaften mit dem Schwerpunkt Bürgerliches Recht, Zivilpro-
 zessrecht und Verfahrenstheorie;
 GW 2, B 3260, Tel. 2058
- SCHEFOLD, Dian, Dr. jur., Professor;
 Öffentliches Recht einschl. allgemeine Staatslehre und neuere Verfassungs-
 geschichte mit dem Schwerpunkt Verwaltungsrecht;
 Ehrenbergstr. 30, 1000 Berlin 33, Tel. 030/832 80 17
 GW 2, B 3630, Tel. 2166
- SCHMIDT, Eike, Dr. jur., Professor;
 Bürgerliches Recht, Verfahrenslehre und Rechtstheorie;
 Ullenhorst 20, 2800 Bremen, Tel. 23 25 44
 GW 2, A 3600, Tel. 2137
- SCHMINCK-GUSTAVUS, Christoph Ulrich, Dr. jur., Professor;
 Rechtsgeschichte;
 Lahnstr. 90, 2800 Bremen, Tel. 50 50 42
 GW 2, A 3060, Tel. 3060/2155 – **Forschungssemester** –
- SCHUMANN, Karl F., Dr. phil., Professor;
 Rechtswissenschaft mit dem Schwerpunkt Kriminologie;
 Wachmannstr. 86, 2800 Bremen, Tel. 34 48 22
 GW 2, A 3370, Tel. 2134
- SIEVEKING, Klaus, Dr. jur., Assistenzprofessor;
 Rechtswissenschaften, sozialistische Staats- und Rechtstheorie mit dem
 Schwerpunkt DDR-Recht; Öffentliches Recht;
 Haynstr. 7, 2000 Hamburg 20, Tel. 040/46 30 17, Riensbergerstr. 28B, 2800
 Bremen
 GW 2, A 3610, Tel. 3175
- STUBY, Gerhard, Dr. jur., Professor;
 Öffentliches Recht und wissenschaftliche Politik;
 Hans-Thoma-Str. 18, 2800 Bremen, Tel. 34 27 74
 GW 2, A 3550, Tel. 2133
- TEUBNER, Gunther, Dr. jur., M. A., Professor;
 Privatrecht, Handels- und Gesellschaftsrecht, Rechtssoziologie;
 Schwachhauser Heerstr. 92, 2800 Bremen, Tel. 34 43 04
 GW 2, A 3650, Tel. 2398 – **Forschungssemester** –

THOSS, Peter, Dr. jur., Professor;
Strafrecht und Kriminalpolitik;
Curiestr. 54, 2800 Bremen, Tel. 27 11 68
GW 2, A 3480, Tel. 2129

WINTER, Gerd, Dr. jur., Professor;
Öffentliches, Recht, Verfahrensrecht, Rechtssoziologie;
Am Lehester Deich 113, 2800 Bremen, Tel. 27 17 14
GW 2, A 3460, Tel. 2128/2169

Kommunikation/Ästhetik (Kunst-/Musikpädagogik)

BOMBECK, Inge, Lehrkraft mit besonderen Aufgaben;
Spracherziehung;
Fitzerstr. 3, 2800 Bremen, Tel. 34 18 35
GW 2, A 2600, Tel. 2110

BOULBOULLE, Guido, Dr. phil., wiss. Angestellter;
Kunstpädagogik (Kunstgeschichte und Kunsttheorie);
Goethestr. 36, 2800 Bremen, Tel. 70 03 68
GW 2, B 2660, Tel. 3144

BRECKOFF, Werner, Dr. phil., Professor;
Funktion und Theorie musikalischer Bildung;
Feldhausen 48, 2804 Lilienthal, Tel. 29 14 88
GW 2, A 4800, Tel. 3091

BUDEMEIER, Heinz, Dr. phil., Professor;
Kommunikationstheorie, Medienforschung, Ästhetik;
Lothringerstr. 44, 2800 Bremen
GW 2, A 2350, Tel. 3133

DUWE, Gert, Professor;
Bildende Kunst und Didaktik der Kunsterziehung, Kunstgeschichte;
Wullweide 10, 2800 Bremen-Oberneuland, Tel. 25 94 70
GW 2, B 2670, Tel. 3145

KLEINEN, Günter, Dr. phil., Professor;
Musikpädagogik mit dem Schwerpunkt Funktion musikalischer Massenkultur;
Am Lehester Deich 84 h, 2800 Bremen 33, Tel. 275 17
GW 2, A 4700, Tel. 3191

LEMMERMANN, Heinz, Professor;
Musik und Didaktik der Musik;
2804 Lilienthal-Trupe 35 über Bremen 5, Tel. 29/1091
GW 2, A 4680, Tel. 3096

- MÄVERS, Klaus, Professor;
Musik und Didaktik der Musik, Spielpädagogik;
Birkenhof 32, 2820 Bremen 70, Tel. 66 25 08
GW 2, A 4690, Tel. 3097
- MATTHIES, Klaus, Professor;
Kunstpädagogik – Visuelle Kommunikation und Lernbereich Kunst/Musik/
Sport
Hornerstr. 92, 2800 Bremen, Tel. 700854
GW 2, N 2710, Tel. 3149 – **Forschungssemester** –
- MÜLLER, Michael, Dr. phil., Professor;
Architektur und bebaute Umwelt, in Verbindung mit Warenästhetik (Ge-
schichte und Theorie der Produktgestaltung);
Kolberger Str. 41, 2800 Bremen, Tel. 55 24 67
GW 2, B 2690, Tel. 3147 – **Forschungssemester** –
- NUTBOHM, Hans-Walter, Professor;
Bildende Kunst, Didaktik der Kunsterziehung, Kunstgeschichte;
Schwalbenweg, 2863 Ritterhude, Tel. 04292/9332
GW 2, B 2680, Tel. 3146
- Kommunikation/Ästhetik ohne Musik-/Kunstpädagogik**
- ALEXANDER, Richard, Dr. phil., M. A., B. Sc. (Econ.), Assistenzprofessor;
Sprachwissenschaft mit dem Schwerpunkt Englisch;
Martinstr. 9, 4550 Bramsche, Tel. 05461/6 18 75
GW 2, A 4711, Tel. 3033
- ALFF, Wilhelm, Dr. phil., Professor;
Vergleichende neuere Sozialgeschichte Deutschlands, Frankreichs und Ita-
liens;
Mathildenstr. 29, 2800 Bremen 1, Tel. 7 11 63
GW 2, B 2380, Tel. 2069 – **Forschungssemester** –
- BECHERT, Johannes, Dr. phil., Professor;
Linguistik und ihre Didaktik;
Engadiner Str. 48, 2800 Bremen 44, Tel. 42 36 52
GW 2, A 4760, Tel. 3042
- BOEHNKE, Heiner, Dr. phil., Hochschulassistent;
Massenliteratur;
Oberneulander Landstr. 98, 2800 Bremen 33, Tel. 25 95 50
GW 2, A 2490, Tel. 2112
- BÜRGER, Peter, Dr. phil., Professor;
Französisch und Komparatistik;
Hans-Thoma-Str. 25, 2800 Bremen, Tel. 34 29 15
GW 2, B 2560, Tel. 3040

- CAROLI, Folker, Dr. phil., Assistenzprofessor;
 Sprachwissenschaft mit dem Schwerpunkt Französisch unter besonderer
 Berücksichtigung der Textlinguistik;
 Rabilenstr. 28, 2862 Worpswede 1, Tel. 04792/2169
 GW 2, A 4750, Tel. 3188
- DAHLE, Wendula, Dr. phil., Professor;
 Sprach- und Literaturwissenschaft einschließlich ihrer Didaktik mit dem
 Schwerpunkt Didaktik des Deutschen und Kooperation von Schule und
 Hochschule;
 Bauernstr. 3 A, 2800 Bremen, Tel. 7 89 38
 GW 2, B 2370, Tel. 2068
- DRÖGE, Franz, Dr. phil., Professor;
 Kommunikationswissenschaft unter besonderer Berücksichtigung publizis-
 tischer Medien;
 Lothringerstr. 9, 2800 Bremen, Tel. 34 11 94
 GW 2, A 4260, Tel. 2197
- EMMERICH, Wolfgang, Dr. phil., Professor;
 Neuere deutsche Literaturgeschichte (Schwerpunkt 20. Jahrhundert) unter
 besonderer Berücksichtigung der Kulturgeschichte und Kulturtheorie;
 Elsasser Str. 15, 2800 Bremen, Tel. 34 13 18
 GW 2, B 2610, Tel. 3048
- FRANZBACH, Martin, Dr. phil., Professor;
 Literatur- und Sozialgeschichte Spaniens und Lateinamerikas;
 Oderfelderstr. 14, 2000 Hamburg 13, Tel. 040/4 80 10 48
 GW 2, A 2580, Tel. 3032 – **Forschungssemester** –
- GALLAS, Helga, Dr. phil., Professor;
 Literaturwissenschaft mit dem Schwerpunkt Sozialistische Literatur;
 Franziusstr. 7, 2800 Bremen, Tel. 349 86 27
 GW 2, A 2570, Tel. 3031 – **Forschungssemester** –
- GÖBBEL, Narciss, Dr. phil., Hochschulassistent;
 Kommunikationssoziologie unter besonderer Berücksichtigung der Wir-
 kungsforschung;
 Mainstr. 85, 2800 Bremen, Tel. 59 30 94
 GW 2, A 4260, Tel. 2197
- GRUBITZSCH, Helga, Dr. phil., Angestellte in der Stellung eines Professors;
 Französisch mit dem Schwerpunkt Literaturwissenschaft und Didaktik;
 Metzgerstr. 4, 2800 Bremen
 GW 2, B 2400, Tel. 2071 – **Forschungssemester** –
- HAUPT, Heinz-Gerhard, Dr. phil., Professor;
 Neuere Sozialgeschichte Frankreichs;
 Gleimstr. 3, 2800 Bremen, Tel. 7 35 62
 GW 2, A 2200, Tel. 3028

- HERMS, Dieter, Dr. phil., Professor;
 Amerikanische Literaturgeschichte;
 Vorstraße 73, 2800 Bremen, Tel. 23 34 50
 GW 2, A 4630, Tel. 2074
- HOERDER, Dirk, Dr. phil., Professor;
 Sozialgeschichte der USA;
 Fichtenweg 8, 2862 Worpswede 1, Tel. 04792/7206
 GW 2, A 2620, Tel. 2111 – **Forschungssemester** -
- JÄGER, Hans-Wolf, Dr. phil., Professor;
 Deutsche Literaturgeschichte mit dem Schwerpunkt 17. bis 19. Jahrhundert;
 Hohenlohe-Str. 22, 2800 Bremen, Tel. 34 78 33
 GW 2, B 2600, Tel. 3044
- KREYE, Horst, Dr. phil., Professor;
 Allgemeine Sprachwissenschaft, Didaktik der deutschen Sprache;
 Neubergedorfer Damm 38, 2862 Worpswede 1, Tel. 04792/7466
 GW 2, B 2570, Tel. 3035
- KROGMANN, Werner, Dr. phil., Professor;
 Literaturwissenschaft mit dem Schwerpunkt Geschichte der deutschen
 Literatur von 1750 bis 1900, Literatur der DDR;
 Paul-Singer-Str. 134, 2800 Bremen, Tel. 46 24 29
 GW 2, B 2630, Tel. 3047
- LIEBE-HARKORT, Klaus, Dr. phil., Professor;
 Deutsch, Spezialisierung: Deutsch als Fremdsprache, Schwerpunkt: Unter-
 richt für Türken;
 Melchersstr. 10, 2800 Bremen 1, Tel. 21 24 57
 GW 2, A 4291, Tel. 3189
- MARTINI, Jürgen, Dr. phil., M.A., Assistenzprofessor;
 Englische Literaturwissenschaft und Literaturtheorie;
 Herzbergerstr. 8, 2800 Bremen, Tel. 44 35 24
 GW 2, A 4670, Tel. 2073
- MENK, Antje-Katrin, Dr. phil., Professor;
 Linguistik mit dem Schwerpunkt Deutsch als Fremdsprache;
 Lürmanstr. 15, 2800 Bremen, Tel. 34 29 51
 GW 2, A 4290, Tel. 3041
- METSCHER, Thomas, Dr. phil., Professor;
 Englische Literaturwissenschaft, Literaturtheorie und Ästhetik;
 Heidland 15, 2802 Ottersberg-Quelkhorn, Tel. 04293/665
 GW 2, A 4630, Tel. 2076

- NAVARRO, José M., Dr. phil., Professor;**
 Sprachwissenschaft und Theorie des Fremdspracherwerbs mit dem
 Schwerpunkt Spanisch und Katalanisch;
 Sierichtstr. 162, 2000 Hamburg 60, Tel. 040/46 15 62
 GW 2, A 4780, Tel. 3190
- PAUL, Lothar, Dr. phil., Professor;**
 Sprachwissenschaft mit den Schwerpunkten Sprachkritik und Sprachdidak-
 tik (Deutsch);
 Vorkampsweg 151, 2800 Bremen 33
 GW 2, A 2560, Tel. 3030
- POURADIER-DUTEIL, Françoise, Dr. phil., Assistenzprofessor;**
 Theorie des Zweitspracherwerbs und angewandte Sprachwissenschaft
 (Schwerpunkt Französisch);
 Riensbergerstr. 25, 2800 Bremen, Tel. 21 30 80
 GW 2, A 4710, Tel. 3187
- RICHTER, Dieter, Dr. phil., Professor;**
 Kritische Literaturgeschichte und literaturwissenschaftliche Methodenlehre;
 Großbeerenstr. 35, 2800 Bremen, Tel. 23 05 93
 GW 2, B 2620, Tel. 3046
- SAUTERMEISTER, Gert, Dr. phil., Professor;**
 Neuere Literaturgeschichte mit dem Schwerpunkt deutsche Literatur des 19.
 Jahrhunderts;
 Hans-Thoma-Str. 22, 2800 Bremen
 GW 2, A 2550, Tel. 3029
- SCHENK, Irmbert, Dr. phil., M. A., Assistenzprofessor;**
 Romanistik; Analyse und Theorie der Massenkultur;
 Fehrfeld 15, 2800 Bremen, Tel. 7 45 63
 GW 2, B 2410, Tel. 2072
- STRECKERT, Liese-Lotte, Professor;**
 Literatur der Moderne und Didaktik des Deutsch-Unterrichts;
 Wörther Str. 46, 2800 Bremen, Tel. 44 31 80
 GW 2, B 2700, Tel. 3148
- VATER, Dietrich, Dr. phil.;**
 Fachdidaktik Englisch;
 St.-Gotthard-Str. 89, 2800 Bremen 44, Tel. 42 28 70
 GW 2, A 4810, Tel. 3193
- WAGNER, Karl-Heinz, Dr. phil., Professor;**
 Linguistik mit dem Schwerpunkt Englisch;
 Elbinger Str. 1, 2805 Stuhr 2, Tel. 56 14 15
 GW 2, A 4620, Tel. 3090

WALTZ, Matthias, Dr., Professor;

Literaturwissenschaft mit dem Schwerpunkt Französisch;
Mühlenweg 36, 2800 Bremen, Tel. 25 95 27
GW 2, B 2390, Tel. 2070

WATSON, Ian, B. A., Ph. D., Angestellter in der Stellung eines Professors;

Englische Literatur und Kulturgeschichte;
Holler Allee 28, 2800 Bremen, Tel. 34 92 49
GW 2, A 4631, Tel. 2075 – **Forschungssemester** –

WECK, Manfred, Dr. phil., Dipl. Päd.;

Deutsch;
Justus-Liebig-Str. 28, 2800 Bremen 33, Tel. 25 44 14
GW 2, B 2510, Tel. 3036

WILKENING, Rüdiger, Dr. phil., Dipl. Päd.;

Literaturwissenschaft mit dem Schwerpunkt Neuere deutsche Literatur,
Didaktik des Literaturunterrichts in Primar- und Sekundarstufe I;
Gesinenweg 19 B, 2870 Delmenhorst, Tel. 04221/6 62 35
GW 2, B 2520, Tel. 3037

Lehramt Sekundarstufe II mit beruflicher Fachrichtung

BOEHM, Ullrich, Dr. rer. pol., Professor;

Entwicklung und Struktur des Bildungswesens unter besonderer Berücksichtigung des beruflichen Ausbildungswesens;
Am Dorfrand 5, 2872 Hude 1, Tel. 04408/2634
GW 2, B 3700, Tel. 2172 – **Forschungssemester** –

DRECHSEL, Reiner, Dipl. Hdl., Dr. rer. pol., Professor;

Erziehungswissenschaften mit dem Schwerpunkt Theorie und Praxis der beruflichen Bildung, Berufsbildungspolitik und Berufsbildungsrecht;
Herderstr. 11, 2800 Bremen, Tel. 7 87 07
GW 2, B 3720, Tel. 2173

ERBE, Heinz-Hermann, Dr. Ing., Professor;

Metalltechnik mit dem Schwerpunkt fachwissenschaftliche Ausbildung in der beruflichen Fachrichtung Metalltechnik für Lehrer der Sekundarstufe II;
Benquestr. 49, 2800 Bremen 1, Tel. 34 12 76
GW 2, B 2720, Tel. 2945

GRONWALD, Detlef, Dr. Ing., Professor;

Lehrorientierte Fachwissenschaft Elektrotechnik, Fachdidaktik Elektrotechnik;
2141 Sandbostel Nr. 62, Tel. 04764/1077
GW 2, B 3660, Tel. 2759

- HOPPE, Manfred, Dr. phil., Professor;
 Metalltechnik mit dem Schwerpunkt Theorie und Praxis des berufsbildenden
 Unterrichts im Berufsfeld Metall;
 Schirwindter Str. 22, 2800 Bremen
 GW 2, B 2720, Tel. 2945
- HYAMS-PETER, Helge-Ulrich, Dr. Phil., Professor;
 Sozialpädagogik unter besonderer Berücksichtigung von Sozialpsychologie
 und -therapie;
 Barfußertor 5, 3550 Marburg/Lahn, Tel. 06421/2 44 24
 GW 2, B 3690, Tel. 2171
- KRÜGER-MÜLLER, Helga, Dr. phil., Professor;
 Familiensoziologie, familiale und berufliche Sozialisation;
 Riensberger Str. 28 b, 2800 Bremen, Tel. 21 25 04
 GW 2, B 3740, Tel. 2175
- LITTEK, Wolfgang, Dr. oec. publ., Professor;
 Theorie und Praxis des berufsbildenden Unterrichts mit dem Schwerpunkt
 Wirtschaft unter besonderer Berücksichtigung der Soziologie der Arbeit und
 der Wirtschaft;
 Gravelottestr. 67, 2800 Bremen 1, Tel. 49 07 80
 GW 2, B 3350, Tel. 2160
- ORTMANN, Friedrich, Dr., Assistenzprofessor;
 Wirtschaftswissenschaften im Rahmen der Lehrerbildung;
 Besselstr. 48, 2800 Bremen 1, Tel. 7 26 16
 GW 2, B 2720, Tel. 2052 (z.Zt. beurlaubt)
- ORTMANN, Hedwig, Dr. phil., M. A., Professor;
 Erziehungswissenschaften und berufliche Grundbildung;
 Besselstr. 48, 2800 Bremen 1, Tel. 7 26 16
 GW 2, B 3750, Tel. 2176
- RAUNER, Felix, Dr. päd., Professor;
 Elektrotechnik mit dem Schwerpunkt Theorie und Praxis des berufsbilden-
 den Unterrichts für gewerblich/technische Berufe;
 Grüne Würth 2, 2851 Hagen
 GW 2, B 3660, Tel. 2758
- VOIGT, Bodo, Dr. phil., Assistenzprofessor;
 Erziehungswissenschaft mit dem Schwerpunkt Bildungsplanung, Bildungs-
 forschung, Bildungspolitik;
 Albersstr. 12, 2800 Bremen, Tel. 34 61 83
 GW 2, A 2140, Tel. 2046

Mathematik

ARNOLD, Ludwig, Dr. rer. nat., Professor;

Mathematik unter besonderer Berücksichtigung der Wahrscheinlichkeitstheorie und Statistik;

Mendestr. 12, 2800 Bremen, Tel. 32 66 15

MZH, 6420, Tel. 2446

BECKER, Gerhard, Dr. phil., Professor;

Mathematik mit dem Schwerpunkt Elementarmathematik und Didaktik der Mathematik;

Modersohnweg 25, 2800 Bremen 33

MZH, 7058, Tel. 3550

BOEHME, Harald, Dr. rer. nat., Assistenzprofessor;

Mathematik mit dem Schwerpunkt Berufspraxisanalyse;

Auf dem Peterswerder 17, 2800 Bremen, Tel. 49 31 65

MZH, 7180, Tel. 2273

DENNEBERG, Dieter, Dr. rer. nat., Professor;

Mathematik;

Vorstr. 22, 2800 Bremen 33, Tel. 23 13 90

MZH, 6380, Tel. 3534

DEUTSCH, Michael, Dr. rer. nat., Professor;

Mathematik mit dem Schwerpunkt Didaktik der Mathematik, mathematische Logik und Grundlagen der Mathematik;

Richard-Strauß-Platz 13, 2800 Bremen

MZH, 6360, Tel. 2261 – **Forschungssemester** –

DOMBROWSKI, Heinz-Dieter, Dr. rer. nat., Professor;

Mathematik;

Udo-Peters-Weg 20, 2862 Worpswede, Tel. 04792/2127

MZH, 6240, Tel. 2412 – **Forschungssemester** –

FISCHER, H. Wolfgang, Dr. rer. nat., Professor;

Mathematik unter besonderer Berücksichtigung der curricularen und methodologischen Fragen des Mathematikunterrichts;

Riensberger Str. 54, 2800 Bremen, Tel. 23 42 29

MZH, 7100, Tel. 3533

GAMST, Jens, Dr. rer. nat., Professor;

Mathematik mit dem Schwerpunkt Theorie der Dynamischen Systeme;

Argonnenstr. 17, 2800 Bremen, Tel. 34 55 39

MZH, 7090, Tel. 3338

HENNING, Joachim, Professor;

Mathematik und Didaktik der Mathematik;

Rotenburger Str. 15, 2807 Achim-Baden

MZH, 7052, Tel. 3528

- HERRLICH, Horst, Dr. rer. nat., Professor;
Mathematik;
Feldhäuserstr. 69, 2804 Lilienthal, Tel. 29/2858
MZH, 5080, Tel. 2409
- HINRICHSSEN, Diederich, Dr. rer. nat., Professor;
Mathematik mit dem Schwerpunkt Theorie der dynamischen Systeme und
ihre Anwendung in Technik-, Natur- und Sozialwissenschaften;
Bulthauptstr. 15, 2800 Bremen, Tel. 34 47 09
MZH, 6290, Tel. 3544
- HOFFMANN, Rudolf-Eberhard, Dr. rer. nat., Professor;
Mathematik mit den Schwerpunkten Topologie und Grundlagenfragen;
Gerhard-von-der-Poll-Str. 29, 2807 Achim
MZH, 5082, Tel. 2476
- HORNEFFER, Klaus, Dr. rer. nat., Professor;
Mathematik;
Tannenhügel 15, 2863 Ritterhude, Tel. 63 54 99
MZH, 6370, Tel. 2429 – **Forschungssemester** –
- HUPPERTZ, Hermann, Professor;
Mathematik und Didaktik der Mathematik;
Tannenweg 42, 2733 VorwerkMZH 7054, Tel. 2949
- KINDER, Hans-Peter, Dr. rer. nat., Professor;
Mathematik mit dem Schwerpunkt Mathematische Statistik und Unterneh-
mensforschung;
Hauptstr. 5 M, 2804 Lilienthal, Tel. 29/8809
MZH, 5110, Tel. 3531
- KRAUSE, Ulrich, Dr. rer. nat., Dr. rer. pol., Professor;
Mathematik (Schwerpunkt: Entwicklung der Mathematik unter Berücksichti-
gung der ökonomischen Aspekte);
Elsasserstr. 10, 2800 Bremen, Tel. 34 26 07
MZH, 6300, Tel. 3545
- KURTH, Ina, Dr. phil. nat., Professor;
Mathematik im Anwendungszusammenhang mit dem Anwendungsschwer-
punkt Gesellschaftswissenschaften im Bereich der Lehrerbildung;
Großbeerstr. 74, 2800 Bremen, Tel. 23 54 17
MZH, 7120, Tel. 3319
- LINDENAU, Volkmar, Dr. rer. nat., Professor;
Mathematik;
Ottjen-Alldag-Str. 17, 2800 Bremen, Tel. 87 07 80
MZH, 7110, Tel. 2249

- MERTEN, Knut, Dr., Assistenzprofessor;
Numerische Mathematik;
Barkenweg 11, 2862 Worpswede - Neu St. Jürgen
MZH, 6270, Tel. 3539
- MÜNZNER, Hans-Friedrich, Dr. rer. nat., Professor;
Mathematik;
Elsasser Str. 43, 2800 Bremen, Tel. 34 42 02
MZH, 6220, Tel. 2413
- OELJEKLAUS, Eberhard, Dr. rer. nat., Professor;
Mathematik mit dem Schwerpunkt Komplexe Analysis;
Franziusstr. 6, 2800 Bremen, Tel. 34 41 62
MZH, 6230, Tel. 2272
- OSIUS, Gerhard, Dr. rer. nat., Professor;
Mathematik mit dem Schwerpunkt Biometrie und Grundlagen der Mathematik;
MZH, 5120, Tel. 2405
- PEITGEN, Heinz-Otto, Dr. rer. nat., Professor;
Mathematische Methoden der technischen Kybernetik (Angewandte Mathematik);
Upper Borg 54, 2800 Bremen-Borgfeld, Tel. 27 49 56
MZH, 7080, Tel. 3552
- PORST, Hans-Eberhard, Dr. rer. nat., Professor;
Mathematik mit dem Schwerpunkt Algebra;
Besselstr. 65, 2800 Bremen, Tel. 7 56 84
MZH, 5090, Tel. 2276 – **Forschungssemester** –
- ROOS, Paul, Dr. rer. nat., Professor;
Mathematik;
Heideweg 4, 2878 Wildeshausen
MZH, 6260, Tel. 2270
- SCHÄFER, Rüdiger, Dr. rer. nat., Professor;
Mathematik;
MZH, 7172, Tel. 3300/2488
- SCHINDLER, Manfred, Professor;
Mathematik und Didaktik der Mathematik;
Gladbecker Str. 3, 2800 Bremen, Tel. 47 06 20
MZH, 7110, Tel. 2249
- TIMM, Jürgen, Dr. rer. nat., Professor;
Mathematik;
Feldhausen 33, 2804 Lilienthal
MZH, 5112, Tel. 2404, MZH, 2420, Tel. 2711

WIHSTUTZ, Volker, Dr., Dipl.-Mathematiker, Assistenzprofessor;
Mathematik;
Contrescarpe 120, 2800 Bremen, Tel. 31 51 60
MZH, 6400, Tel. 2410

WISCHNEWSKY, Manfred Bernd, Dr. rer. nat., Professor;
Mathematik mit dem Schwerpunkt Algebra;
Max-Reger-Str. 40, 2800 Bremen, Tel. 34 41 37
MZH. 7082, Tel. 2428

Physik

AUFSCHNAITER, von, Stefan, Dr. rer. nat., Professor;
Erziehungs- und Gesellschaftswissenschaften unter besonderer Berücksichtigung des naturwissenschaftlichen Unterrichts;
Heinrich-Heine-Str. 12, 2800 Bremen, Tel. 23 71 83
NW 1, N 329, Tel. 2426/2420

BLECK-NEUHAUS, Jörn, Dr. rer. nat., Professor;
Experimentelle Physik mit dem Schwerpunkt Kernstrahlungsmeßtechnik;
Schönhausenstr. 38, 2800 Bremen, Tel. 70 26 10
NW 1, S 421, Tel. 3383

BOSECK, Siegfried, Dr. rer. nat., Professor;
Experimentelle Physik mit dem Schwerpunkt Licht- und Elektronenmikroskopie;
Heideweg 40, 2804 Lilienthal-Klostermoor, Tel. 29/3997
NW 1, S 418, Tel. 3573/3514

DIEHL, Horst, Dr. rer. nat., Professor;
Biophysik;
Bergiusstr. 93, 2800 Bremen 33, Tel. 27 10 61
NW 1, S 435, Tel. 2434 oder 2420 – **Forschungssemester** –

DREYBRODT, Wolfgang, Dr. rer. nat., Professor;
Experimentelle Physik mit dem Schwerpunkt Festkörperphysik;
Bekassinenstr. 86, 2800 Bremen 1, Tel. 27 18 79
NW 1, S 318, Tel. 3556

EHRENSTEIN, von, Dieter, Dr. rer. nat., Professor;
Experimentelle Physik;
Feldmannstr. 9, 2800 Bremen 33, Tel. 25 22 26
NW 1, S 416 a, Tel. 2425

HAEFNER, Klaus, Dr. rer. nat., Professor;
Computerunterstützter Unterricht;
Im Alten Hofe 6, 2863 Ritterhude, Tel. 63 72 09
NW 1, S 416, Tel. 2489/2420

- JAISLI, Walter, Dr. phil., Assistenzprofessor;
Physik;
Parkallee 23, 2800 Bremen 1, Tel. 34 19 69
NW 1, S 430, Tel. 2427
- MAYER-HEINRICY, Adalbert, Dr. rer. nat., Professor;
Physik mit dem Schwerpunkt biophysikalische Forschung;
Birkenweg 3, 2862 Worpswede, Tel. 04792/1287
NW 1, S 419, Tel. 2432 oder 2204
- NIEDDERER, Hans, Dr. rer. nat., Professor;
Theorie und Praxis des naturwissenschaftlichen Unterrichts;
Waldweg 1, 2822 Schwanewede, Tel. 04209/1008
NW 1, S 325, Tel. 2484/2435 – **Forschungssemester** –
- NOACK, Cornelius, Dr. rer. nat., Professor;
Physik;
Händelstr. 7, 2800 Bremen, Tel. 34 22 36
NW 1, S 430, Tel. 2427/2204
- RYDER, Peter, Ph.-D., Professor;
Physik, Werkstoffwissenschaften, Metallphysik;
Joseph-Ressel-Str. 7, 2800 Bremen, Tel. 27 49 53
NW 1, N 325, Tel. 2243
- SCHEER, Jens, Dr. rer. nat., Professor;
Physik;
Lahnstr. 37, 2800 Bremen, Tel. 50 58 84
NW 1, S 422 a, Tel. 2433
- SCHMITZ-FEUERHAKE, Inge, Dr. rer. nat., Professor;
Experimentalphysik mit dem Schwerpunkt Medizinische Physik;
Ebelingstr. 51, 3000 Hannover 51, Tel. 0511/64 24 83
NW 1, S 420, Tel. 2414 (z.Zt. beurlaubt)
- SCHWEDES, Hannelore, Dr. rer. nat., Professor;
Physik, insbesondere Theorie und Praxis des Physikunterrichts unter besonderer Berücksichtigung der Primarstufe;
Cellerstr. 46, 2800 Bremen, Tel. 49 12 75
NW 1, S 435 a, Tel. 3560
- SCHWEGLER, Helmut, Dr. rer. nat., Professor;
Theoretische Physik und Theoretische Biophysik;
Bergiusstr. 87, 2800 Bremen, Tel. 27 02 49
NW 1, S 434, Tel. 2417/2420
- SIEGERT, Wolf, Professor;
Physik und Didaktik des Physikunterrichts;
Richard-Wagner-Str. 6-8, 2800 Bremen, Tel. 34 31 04
NW 1, N 332, Tel. 3557

SIMHAN, Krishna, Dr. Ing., Professor;
Physik unter besonderer Berücksichtigung der Verwertung naturwissenschaftlicher Erkenntnis im gesellschaftlichen Bereich;
Schwachhauser Ring 251, 2800 Bremen 33, Tel. 21 72 92
NW 1, S 417, Tel. 3339

STAUDE, Wilfried, Dr. phil. nat., Professor;
Physik, insbesondere Experimentalphysik mit dem Schwerpunkt Festkörperphysik;
Kohlhökerstr. 63, 2800 Bremen, Tel. 32 32 97
NW 1, S 418 a, Tel. 2416

Pool

LANGE, Hellmuth, Dr. phil., Professor;
Soziologie, Arbeits- und wissenschaftssoziologische Aspekte der Produktivkraftentwicklung;
Franziusstr. 6, 2800 Bremen, Tel. 34 58 62
NW 1, S 417 a, Tel. 2415/2435

Psychologie

BAUMGÄRTEL, Frank, Dr. phil., Dipl.-Psych., Professor;
Psychologie mit dem Schwerpunkt Psychologische Diagnostik;
Höpen 53, 2000 Hamburg 62, Tel. 040/59 90 00
GW 2, B 3060, Tel. 3081

BERNDT, Jörg, Dr. med., Professor;
Physiologie des Menschen mit Schwerpunkten Entwicklungsphysiologie, Arbeits- und Sportphysiologie;
Zentralbereich C 0240, Tel. 3500

ESTERS, Ernst-August, M. A., Dr., Professor;
Soziologie, Sozialpsychologie und Psychoanalyse;
Beethovenstr. 41, 2800 Bremen, Tel. 34 22 44
GW 2, B 2460, Tel. 3034

FRESE, Michael, Dr. phil., Vertretungsprofessor;
Psychologie mit dem Schwerpunkt Rehabilitation psychisch Behinderter im Rahmen beruflicher Sozialisation;
Wiesbadenerstr. 16, 1000 Berlin 33, Tel. 030/822 14 05
MZH, 5240, Tel. 2959

GOTTSCHALCH, Wilfried, Dr. rer. pol., Professor;
Erziehungswissenschaften mit dem Schwerpunkt Sozialisationsforschung;
Verdunstr. 28, 2800 Bremen
MZH, 5252, Tel. 2580

- GRABITZ-GNIECH, Gisla, Dr. phil., Dipl.-Psych., Professor;**
Psychologie mit den Schwerpunkten experimentelle Verfahren, Sozialpsychologie und Allgemeine Psychologie;
Pagentorner Str. 50, 2800 Bremen, Tel. 70 22 33
GW 2, A 3830, Tel. 3076
- HEINZ, Walter R., Dr. phil., Dipl. Psych., Professor;**
Soziologie und Sozialpsychologie mit dem Schwerpunkt Sozialisationsforschung;
Humboldtstr. 91, 2800 Bremen, Tel. 70 28 46
GW 2, B 3120, Tel. 3084 oder NW 1, S 222, Tel. 2886
- KAPPE, Kurt, Dipl.-Psychologe, Dr. phil., Assistenzprofessor;**
Soziologie/Psychologie;
Humboldtstr. 171, 2800 Bremen, Tel. 70 03 71
GW 2, B 3510, Tel. 2077
- KLEIBER, Dieter, Dr. phil., Professor;**
Psychologie mit dem Schwerpunkt Verhaltenstheorie und Verhaltenstherapie;
Sielwall 52, 280 Bremen, Tel. 70 02 15
MZH 5252, Tel. 2580
- LEITHÄUSER, Thomas, Dr. phil., Professor;**
Entwicklungspsychologie
Kohlhökerstr. 54, 2800 Bremen, Tel. 32 61 53
GW 2, A 4280, Tel. 3079
- STADLER, Michael, Dipl. Psych., Dr. phil., Professor;**
Psychologie mit dem Schwerpunkt kognitive Prozesse;
Staufenstr. 40, 4400 Münster, Tel. 051/39 29 05
MZH, 5370, Tel. 2960
- STEIN, Rudolf, Dr. phil., Professor;**
Psychologie mit dem Schwerpunkt Lerntheorie und psychotherapeutische Verfahren;
Nebelthaustr. 13, 2800 Bremen 1, Tel. 21 16 36
GW 2, B 3380, Tel. 2162
- STEMME, Fritz, Dr. phil., Professor;**
Klinische Psychologie;
Riensberger Str. 51 b, 2800 Bremen, Tel. 23 40 65
GW 2, B 3180, Tel. 2149
- VETTER, Günter, Dr. phil., Professor;**
Theorie des Lernens;
Fischerteich 2, 2804 Lilienthal, Tel. 29/2640
GW 2, A 3150, Tel. 3161

VINNAI, Gerhard, Dr. phil., Professor;
Analytische Sozialpsychologie;
Humboldtstr. 171, 2800 Bremen, Tel. 70 03 71
GW 2, B 3050, Tel. 3080

VOGT, Rolf, Dr. phil., Professor;
Psychologie mit dem Schwerpunkt psychoanalytische Theorie, Therapie
und Krankheitslehre;
Gabelsbergstr. 1a, 6900 Heidelberg, Tel. 06221/4 67 25
MZH, 5200, Tel. 2958

Rechenzentrum

LAMPRECHT, Günther, Dr., Professor;
Rechenzentrum;
MZH, 4290, Tel. 2202

Religionswissenschaft/Religionspädagogik

KURTH, Ulrich, Professor;
Religionswissenschaften mit dem Schwerpunkt Didaktik des Religionsunter-
richts (bzw. Biblische Geschichte), Theorie und Praxis des Unterrichts und
Pädagogische Anthropologie;
Otto-Gildemeister-Str. 28, 2800 Bremen, Tel. 34 21 92
GW 2, A 2130, Tel. 2168

LOTT, Jürgen, Dr. theol., Professor;
Religionswissenschaft/Religionspädagogik;
Waller Str. 10, 2800 Bremen 1, Tel. 39 57 47
GW 2, B 1660, Tel. 3192/2032 – **Forschungssemester** –

SCHULZ, Hermann, Dr. theol., Professor;
Religionswissenschaft mit dem Schwerpunkt Bibelwissenschaft;
Hofstatt 11, 3550 Marburg, Tel. 06421/2 45 46
GW 2, A 4220, Tel. 2104

Sozialpädagogik

AMENDT, Gerhard, Dr. phil., Professor;
Theorie-der Subkultur und klassenspezifischen Verkehrsformen;
Mathildenstr. 78, 2800 Bremen, Tel. 7 20 00
GW 2, A 3140, Tel. 2131

- BAUER, Rudolph, Dr. phil., Professor;**
 Sozialpädagogik mit dem Schwerpunkt Theorie der Sozialadministration
 und Devianztheorie;
 Julius-Leber-Str. 171, 2800 Bremen 41
 GW 2, A 3180, Tel. 3164
- BLANDOW, Jürgen, Dr. phil., Professor;**
 Sozialpädagogik mit dem Schwerpunkt Dissozialität und sozialpädagogi-
 scher Intervention (besonders therapeutische Verfahren);
 Quelkhorner Landstr. 27, 2802 Ottersberg, Tel. 04293/642
 GW 2, A 3110, Tel. 2148
- BROCKMANN, Anna-Dorothea, Dr. phil., Professor;**
 Stadt- und Regionalplanung (unter besonderer Berücksichtigung der Me-
 thoden der Stadt- und Regionalplanung);
 Fesenfeld 107, 2800 Bremen, Tel. 7 10 09
 GW 2, A 3020, Tel. 2384
- DIEßENBACHER, Hartmut, Dr. phil., Professor;**
 Sozialpädagogik mit dem Schwerpunkt Professionalisierung in der sozialen
 Arbeit;
 Bgm.-Schoene-Str. 22, 2800 Bremen 1, Tel. 21 64 29
 GW 2, A 3040, Tel. 2231
- HEINSOHN, Gunnar, Dr. phil., Professor;**
 Sozialpädagogik mit dem Schwerpunkt Curriculumentwicklung und Didak-
 tik im Kleinkind- und Vorschulsektor;
 Beim Steinernen Kreuz 7, 2800 Bremen, Tel. 70 21 84
 GW 2, A 3050, Tel. 3154
- KEIL (von Campe-Keil), Annelie, Dr. phil., Professor;**
 Erziehungswissenschaften mit dem Schwerpunkt allgemeine Pädagogik
 unter besonderer Berücksichtigung außerschulischer Sozialisation, Sozial-
 pädagogik;
 Großgörschenstr. 18, 2800 Bremen 1, Tel. 23 05 26
 GW 2, A 3270, Tel. 3163
- LEIBFRIED, Stephan, Assessor, Dr. rer. pol., Professor;**
 Sozialplanung unter Berücksichtigung der Staatstheorie und des öffentli-
 chen Rechts;
 Scharnhorststr. 92, 2800 Bremen, Tel. 23 43 04
 GW 2, A 2200, Tel. 2050
- MARZAHN, Christian, Dr. phil., Professor;**
 Sozialpädagogik – Geschichte, Theorie und Praxis der Jugendhilfe;
 Bleicherstr. 7, 2800 Bremen, Tel. 32 63 40
 GW 2, A 3190, Tel. 3165

MERKEL, Johannes, Dr., Professor;
Vorschulerziehung mit dem Schwerpunkt Kindermedien;
Römerstr. 26, 2800 Bremen
GW 2, A 3090, Tel. 3157

NEUENDORF-BUB, Brigitte, Dr., Dipl.-Soz., Hochschulassistentin;
Familiale Sozialisation/Theorie der Familie;
Osterdeich 29, 2800 Bremen, Tel. 70 03 43
GW 2, B 3190, Tel. 2150

Sozialwissenschaft

BAHR, Hans-Dieter, Dr. phil., Professor;
Erkenntnis- und Gesellschaftstheorie;
Elsaßerstr. 34, 2800 Bremen
GW 2, B 3490, Tel. 3177

FREYHOLD, von, Michaela, Dr. phil., Professor;
Empirische Analysen von Entwicklungsprozessen in der 3. Welt;
Rückertstr. 27, 2800 Bremen, Tel. 50 48 89
GW 2, B 2590, Tel. 2283

HÄUSSERMANN, Hartmut, Dr. rer. pol., Professor;
Stadt- und Regionalsoziologie;
Bremer Str. 14, 2800 Bremen 1, Tel. 7 55 17
GW 2, A 3440, Tel. 2294 - **Forschungssemester** -

HAFERKAMP, Hans, Dr. soz. Wiss., Dipl. Soz., Professor;
Soziologie mit dem Schwerpunkt Analyse von Devianz und Sozialer Kontrolle;
Riensbergerstr. 57, 2800 Bremen, Tel. 23 07 57
GW 2, B 3680, Tel. 2141/3179

HAHN, Manfred, Dr. phil., Professor;
Geschichte der bürgerlichen Gesellschaft, Geschichte der politischen Theorie, insbesondere der Theorien der sozialen Bewegung;
Rabienstr. 28 A, 2862 Worpswede 1, Tel. 04792/2118
GW 2, B 3580, Tel. 2081

KRÄMER-BADONI, Thomas, Dr. phil., Professor;
Sozialwissenschaften mit dem Schwerpunkt Stadt- und Regionalsoziologie;
Mathildenstr. 92, 2800 Bremen 1, Tel. 7 25 71
GW 2, A 3440, Tel. 2295

KRAUSE, Detlef, Dr. rer. pol., Professor;
Sozialwissenschaften mit dem Schwerpunkt Bildungsplanung; Analyse der Arbeitsprozesse;
Eislebener Str. 35, 2800 Bremen, Tel. 46 61 97
GW 2, B 3590, Tel. 2082

- KRÜGER, Marlis, Dr. phil., Professor;
 Gesellschaftsanalyse;
 Busestr. 9, 2800 Bremen
 GW 2, B 3460, Tel. 3174 – **Forschungssemester** –
- PETER, Lothar, Dr. phil., Professor;
 Industrie- und Betriebssoziologie;
 Georg-Gröning-Str. 168, 2800 Bremen, Tel. 34 35 14
 GW 2, B 3560, Tel. 2079
- QUENSEL, Stephan, Dr. jur., Professor;
 Resozialisierung/Rehabilitation;
 Verdener Str. 5, 2800 Bremen 1, Tel. 49 25 29
 GW 2, B 3450, Tel. 3173
- QUINTEROS-YANEZ, Luis, M.A., Dr. jur.;;
 Theorie der Internationalen Beziehungen unter besonderer Berücksichtigung des Völkerrechts und der Außenpolitik;
 Curie-Str. 44, 2800 Bremen 33, Tel. 2 77 36
 GW 2, B 3300, Tel. 3014
- REICHELT, Helmut, Dr. rer. pol., Professor;
 Wissenschafts- und Gesellschaftstheorie unter besonderer Berücksichtigung der Dialektik in der Kritik der politischen Ökonomie;
 Mozartstr. 21, 2800 Bremen, Tel. 32 58 32
 GW 2, B 3610, Tel. 2164
- SANDKÜHLER, Hans-Jörg, Dr. phil., Professor;
 Erkenntnistheorie mit besonderer Berücksichtigung der materialistischen Dialektik und Logik;
 Am Kastanienhof 84, 2800 Bremen
 GW 2, B 3440, Tel. 2152
- SCHAFMEISTER, Peter, Dr. phil., Professor;
 Theoretische Soziologie und Wissenschaftstheorie;
 Crüsemannallee 80, 2800 Bremen, Tel. 21 57 92
 GW 2, B 3430, Tel. 3172
- SENGHASS, Dieter, Dr. phil., Professor;
 Sozialwissenschaft mit dem Schwerpunkt sozialwissenschaftliche Theorien der Entwicklung von Unterentwicklung und Abhängigkeit;
 Freiligrathstr. 6, 2800 Bremen, Tel. 23 04 36
 GW 2, A 3501, Tel. 2281
- STEINBERG, Hans-Josef, Dr. phil., Professor;
 Geschichte der Arbeiterbewegung und ihrer Theorien, Europäische Geschichte des 19. und 20. Jahrhunderts mit dem Schwerpunkt Geschichte der Parteien und Verbände;
 Sophienstr. 68, 2800 Bremen, Tel. 7 47 51
 GW 2, A 3660, Tel. 2036 oder 2139

STRUBELT, Wendelin, Dr. rer. pol., M. A., Professor;
Sozialwissenschaft mit dem Schwerpunkt Planungs- und Entscheidungstheorie unter besonderer Berücksichtigung der Stadt- und Regionalplanung;
Parkstr. 71, 2800 Bremen, Tel. 34 22 85
GW 2, B 3945, Tel. 2167

ZECH, Reinhold, Dr. rer. pol., Assistenzprofessor;
Bildungsplanung, Strukturplanung;
Bgm.-Schöne-Str. 30, 2800 Bremen, Tel. 21 37 19
GW 2, B 3320, Tel. 2158

Sportwissenschaft

ANYZEWSKI, Jerzy, Dr., Vertretungsprofessor;
Sportwissenschaft und Didaktik des Sportunterrichts mit dem Schwerpunkt Anthropologie;
Marbacher Weg 1, 2805 Stuhr 2, Tel. 51 39 56
Sportturm 3160, Tel. 3158

ARTUS, Hans-Gerd, Dr. phil., Professor;
Theorie und Praxis des Sportunterrichts;
Loignystr. 34, 2800 Bremen, Tel. 23 58 22
Sportturm C 6260, Tel. 3152

BERNDT, Jörg, Dr. med., Professor;
Physiologie des Menschen mit den Schwerpunkten Entwicklungsphysiologie, Arbeitsphysiologie und Sportphysiologie;
Arbeitsphysiologie und Sportphysiologie;
Zentralbereich C 0240, Tel. 3500

CERMAK-SASSEN RATH, Ilse, Dr. phil., Dipl.-Sportlehrer, Professor;
Sportwissenschaft und Didaktik des Sportunterrichts mit dem Schwerpunkt Anthropologie;
Dalwigkstal 28, 3559 Lichtenfels
GW 2, A 3090, Tel. 3157/58 (z. Zt. beurlaubt)

HAGEDORN, Günter, Dr. phil., Dipl.-Sportlehrer, Professor;
Sensomotorische Entwicklung und Sozialisation unter besonderer Berücksichtigung des Spiels, Sportwissenschaft/Spieltheorie;
Am Lehester Deich 30 a, 2800 Bremen
Sportturm C 6220, Tel. 3155

JONAS, Bertold, Dipl.-Psychologe, Professor;
Sportwissenschaft, Theorie und Praxis des Sportunterrichts mit Schwerpunkt Primarstufe, Psychologische Fragen des Sports;
Postdamer Str. 8, 2800 Bremen, Tel. 23 39 09
Sportturm C 6140, Tel. 3151

SCHULKE, Hans-Jürgen, Dr. phil., wiss. Angestellter;
Hochschulsport, Sportliche Erwachsenen- und Weiterbildung;
Hexenberger Str. 139, 2804 Seebergen, Tel. 29/3688
GW 2, A 3100, Tel. 3159

UNGERER, Dietrich, Dipl.-Sportlehrer, Professor;
Bewegungslehre;
Norderländer Str. 23, 2800 Bremen
Sportturm C 3240, Tel. 3160

WIEGAND, Manfred, Dr. phil., Dipl.-Pädagoge, Dozent;
Theorie und Praxis des Sportunterrichts;
Im Heimgarten 24, 2820 Bremen 71, Tel. 60 40 06
Sportturm C 6110, Tel. 3153

Weiterbildung

ALHEIT, Peter, Dr. Dr., Professor;
Weiterbildung mit dem Schwerpunkt Weiterbildung in nichtinstitutionellen
Bereichen der Erwachsenenbildung und sozial-/erwachsenen-pädagogi-
sche Zielgruppenarbeit;
Dörnbergstr. 7, 3500 Kassel, Tel. 0561/7 64 23; Großgörschenstr. 18, 2800
Bremen, Tel. 0421/23 05 26
GW 2, A 2010, Tel. 2927

GERL, Herbert, Dr. phil., Professor;
Lehren und Lernen in der Weiterbildung;
Bussardweg 4, 3014 Laatzen 1, Tel. 0511/82 52 88
GW 2, A 2020, Tel. 2898

GLASS, Christian, Dr. phil., Assistenzprofessor;
Offene Formen der Weiterbildung: Sozioökonomischer Status, soziale Pro-
blemlagen und offene Curricula in der Weiterbildung;
Klaus-Groth-Weg 9, 2870 Delmenhorst, Tel. 04221/5 25 10
GW 2, A 2120, Tel. 2044

HINDRICHS, Wolfgang, Dr. phil., Professor;
Weiterbildung mit dem Schwerpunkt Arbeiterbildung;
Schierker Str. 34, 2800 Bremen 1, Tel. 44 64 94
GW 2, A 2011, Tel. 2929

HOLZAPFEL, Günther, Dr. rer. pol., Dipl. Soz., Professor;
Programm- und Unterrichtsplanung in der Weiterbildung;
An Rauchs Gut 18 B, 2820 Bremen 70, Tel. 65 28 14
GW 2, B 3170, Tel. 2021

KUHLENKAMP, Detleff, Dr. phil., Professor;
Weiterbildung mit dem Schwerpunkt Bildungsplanung und Bildungspolitik
der Weiterbildung;
Ohmstr. 51, 2800 Bremen 33, Tel. 27 02 63
GW 2, A 2020, Tel. 2753

MADER, Wilhelm, Dr. phil., Professor;
Unterrichtspsychologie und Didaktik der Weiterbildung;
Gaußstr. 33, 2804 Lilienthal, Tel. 04298/1371 oder 29/1371
GW 2, A 2100, Tel. 2042

SCHLUTZ, Erhard, Dr. phil., Professor;
Weiterbildung mit dem Schwerpunkt allgemeine (soziokulturelle) Weiterbil-
dung;
Hartungstr. 16, 2800 Bremen, Tel. 751 77
GW 2, A 2050, Tel. 3023

THOMSEN, Wilke, Dr. phil., Professor;
Weiterbildung mit Schwerpunkt Arbeitsmarktpolitik: Arbeits- und Berufs-
strukturen;
Torgauer Str. 4, 2800 Bremen, Tel. 37 02 04
GW 2, A 2011, Tel. 2928

VOIGT, Wilfried, Dr. phil., Professor;
Weiterbildung mit dem Schwerpunkt berufliche Weiterbildung;
Leher Heerstr. 165 C, 2800 Bremen 33, Tel. 25 38 20
GW 2, A 2050, Tel. 2727

WEYMANN, Ansgar, Dr. phil., Professor;
Soziologie der Weiterbildung mit dem Schwerpunkt empirischer Adres-
saten- und Berufsfeldforschung;
Leher Heerstr. 165 e, 2800 Bremen 33, Tel. 25 62 23
GW 2, A 2100, Tel. 2041/2037

WOLLENBERG, Jörg, Dr. phil., Professor;
Weiterbildung mit dem Schwerpunkt politische Weiterbildung;
Fesenfeld 136, 2800 Bremen, Tel. 7 69 06
GW 2, A 2020, Tel. 3128

Wirtschaftswissenschaft

BIESECKER, Adelheid, Dr. rer. pol., Professor;
Ökonomische Theorie unter besonderer Berücksichtigung ihrer gesell-
schaftshistorischen Entstehungsbedingungen;
Admiralstr. 110, 2800 Bremen, Tel. 35 13 82

- BUDÄUS, Dietrich, Dr. rer. pol., Professor;
Wirtschaftswissenschaft mit dem Schwerpunkt Theorie der öffentlichen
Unternehmungen;
Graf-Anton-Weg 53 h, 2000 Hamburg, Tel. 040/552 13 28
GW 2, A 3700, Tel. 3578
- GERSTENBERGER, Heide, Dr. disc. pol., Professor;
Theorie der bürgerlichen Gesellschaft und des Staates;
Schwachhauser Ring 6, 2800 Bremen, Tel. 35 53 63
GW 2, B 3250, Tel. 21 53 – **Forschungssemester** –
- GRENZDÖRFFER, Klaus, Dr. rer. pol., Professor;
Angewandte Wirtschaftstheorie einschließlich Ökonomie und Statistik;
Schaphusenstr. 30, 2800 Bremen
GW 2, A 3790, Tel. 3073
- HEIDE, Holger, Dr. sc. pol., Professor;
Stadt- und Regionalplanung unter besonderer Berücksichtigung der Um-
weltplanung;
Hermann-Löns-Weg 10, 2808 Wachendorf
GW 2, A 3740, Tel. 3069
- HICKEL, Rudolf, Dipl.-Volkswirt, Dr. rer. pol., Professor;
Politische Ökonomie mit den besonderen Schwerpunkten Bildungsökono-
mie und Staatsökonomie;
Gustav Pauli Platz 17, 2800 Bremen, Tel. 34 71 49
GW 2, A 3750, Tel. 3070 – **Forschungssemester** –
- HOITSCH, Hans Jörg, Dr. rer. comm., Professor;
Wirtschaftswissenschaft mit dem Schwerpunkt Theorie und Praxis der
industriellen Produktion unter besonderer Berücksichtigung des betriebli-
chen Rechnungswesens;
Butlandsweg 10, 2800 Bremen 33, Tel. 27 19 38
GW 2, B 3310, Tel. 3018
- HÜTTNER, Manfred, Dr. rer. pol., Professor;
Betriebswirtschaft;
Lichtenbergstr. 12, 2804 Lilienthal, Tel. 29/1024
GW 2, A 3810, Tel. 3075 – **Forschungssemester** –
- HUFFSCHMID, Jörg, Dr. rer. pol., Professor;
Politische Ökonomie der Bundesrepublik Deutschland unter besonderer
Berücksichtigung der materialistischen Analyse sozioökonomischer Kon-
zentrationprozesse;
Am Fuhrenkamp 7, 2803 Kirchweyhe, Tel. 04203/6408
GW 2, A 3780, Tel. 3072

- JAROSLAWSKI, Halina, Dr. rer. oec., Professor;
Sozialistische Wirtschaftssysteme, Internationale Wirtschaftsbeziehungen,
Wirtschaftsintegrationen (EG und Comecon);
Am Mühlenberg 6, 2802 Ottersberg 2, Tel. 04293/7009
GW 2, A 3370, Tel. 3077
- KURZ, Heinz D., Dr. sc., Professor;
Wirtschaftswissenschaft mit dem Schwerpunkt Wachstums- und Kapital-
theorie;
Birkenhof 47, 2820 Bremen, Tel. 66 42 11
GW 2, B 2590, Tel. 3234
- LEITHÄUSER, Gerhard, Dr. rer. pol., Professor;
Wirtschafts- und Entwicklungspolitik;
Emil-Trinkler-Str. 60, 2800 Bremen, Tel. 23 55 09
GW 2, B 3131, Tel. 2259
- LEMPER, Alfons, Dr. rer. pol., Professor;
Außenhandelstheorie, Außenhandelspolitik, Internationale Wirtschaftsbe-
ziehungen;
Am großen Feld 21, 2805 Stuhr-Groß Mackenstedt, Tel. 04206/7620
GW 2, B 3130, Tel. 2259
- REHKUGLER, Heinz, Dr. oec. publ., Professor;
Wirtschaftswissenschaft mit dem Schwerpunkt Theorie und Praxis der
einzelwirtschaftlichen Finanzierung;
Upper Borg 12, 2800 Bremen-Borgfeld, Tel. 2 77 76
GW 2, B 3310, Tel. 3017
- ROLOFF, Otto, Dr. rer. pol., Professor;
Theorie der Staatseinnahmen und Staatsausgaben einschließlich der The-
orie der öffentlichen Güter und der Finanzpolitik sowie der Infrastrukturthe-
orie und -politik;
Vorkampsweg 136, 2800 Bremen, Tel. 23 57 29
GW 2, B 3770, Tel. 2144
- SCHAEFER, Heinz, Dr. rer. pol., Professor;
Wirtschaftswissenschaft mit dem Schwerpunkt Empirische Wirtschaftsfor-
schung;
Edmund-Bertrams-Str. 55, 4000 Düsseldorf 31, Tel. 0211/40 03 76
GW 2, A 3700, Tel. 2251
- SCHUI, Herbert, Dr. rer. soc., Assistenzprofessor;
Ökonomie mit dem Schwerpunkt Theorie der Preisbildungsprozesse;
Hördener Sandhöhe 77, 2803 Weyhe-Erichshof, Tel. 0421/89 10 04
GW 2, A 3730, Tel. 3068

SCHWIERING, Dieter, Dr. rer. pol., Professor;
Wirtschaftswissenschaft mit dem Schwerpunkt Personalwesen insbes. betriebliche Mitbestimmung;
Großbeerenstr. 20, 2800 Bremen 1, Tel. 23 23 08
GW 2, A 2030, Tel. 2540

SHAMS, Rasul, Dr., Assistenzprofessor;
Internationale Integrations- und Währungsfragen;
Nettelbeckstr. 7, 2800 Bremen 1, Tel. 55 27 82
GW 2, B 3130, Tel. 2260

STEIGER, Otto, Fil. Dr., Professor;
Allgemeine ökonomische Theorie und Praxis der ökonomischen Politik unter besonderer Berücksichtigung der Geschichte des Monetarismus und Fiskalismus;
Nancystr. 12, 2800 Bremen, Tel. 44 54 96
GW 2, A 3760, Tel. 3071

STEINER, Manfred, Dr. rer. pol., Professor;
Wirtschaftswissenschaft mit Schwerpunkt Unternehmensrechnung;
Am Lehester Deich 51 a, 2800 Bremen, Tel. 27 25 63
GW 2, B 3960, Tel. 2919

STÖPPLER, Siegmund, Dr. rer. pol., Professor;
Wirtschaftswissenschaft mit dem Schwerpunkt einzelwirtschaftliche Planungs- und Entscheidungsprozesse (Unternehmensforschung);
Schwindstr. 16, 6000 Frankfurt/Main, Tel. 0611/74 53 78
GW 2, B 3960, Tel. 2258

WILKENING, Rüdiger, Dr. phil., Dipl. Päd.;
Literaturwissenschaft mit dem Schwerpunkt Neuere deutsche Literatur, Didaktik des Literaturunterrichts in Primar- und Sekundarstufe I;
Gesinenweg 19 B, 2870 Delmenhorst, Tel. 04221/6 62 35
GW 2, B 2520, Tel. 3037

WOHLMUTH, Karl, Dr. rer. pol., Professor;
Vergleich ökonomischer Systeme unter besonderer Berücksichtigung der Arbeitsgebiete Wirtschaftslenkung in sozialistischen Ländern und Politische Ökonomie der unterentwickelten Regionen;
Am Lehester Deich 54, 2800 Bremen 33, Tel. 2 75 54
GW 2, A 3800, Tel. 3074

Zentrale wissenschaftliche Einrichtung „Arbeit und Betrieb“

BRAUN, Siegfried, Dr. phil., Professor;
Industrie- und Betriebssoziologie;
Scharnhorststr. 119, 2800 Bremen, Tel. 23 56 08
KUA 0300, Tel. 2941

CONERT, Hansgeorg, Dr. rer. pol., Professor;
Politikwissenschaft, Politische Bildung, Arbeiterbildung;
Uhlandstr. 55, 2800 Bremen, Tel. 34 69 61
MZH 8050, Tel. 3294

ELSNER, Gine, Dr. med., Professor;
Medizin mit dem Schwerpunkt Sozialmedizin;
Lürmanstr. 16, 2800 Bremen, Tel. 34 51 43
KUA 0160, Tel. 3242

KALMBACH, Peter, Dipl.-Volksw., Dr. oec. publ., Professor;
Wirtschaftswissenschaften mit dem Schwerpunkt einzelwirtschaftliche Analyse;
Klugkiststr. 5 a, 2800 Bremen, Tel. 34 77 66
MZH 8080, Tel. 3276

OSTERLAND, Martin, Dr. phil., Professor;
Soziologie mit dem Schwerpunkt Arbeits- und Industriesoziologie;
Fritz-Haber-Str. 35, 2800 Bremen 33, Tel. 27 48 24
KUA 0180, Tel. 3288

SCHUMANN, Michael, Dipl.-Soz., Dr. Soz. Wiss., Professor;
Sozialwissenschaft mit dem Schwerpunkt Empirische Sozialforschung;
Bürgermeister-Peter-Str. 20, 3410 Northeim, Tel. 05551/4774
KUA 0105, Tel. 3298 (z.Zt. beurlaubt)

WAHSNER, Roderich, Dr. jur., Professor;
Arbeits- und Sozialrecht einschl. der sozialen Grundrechte;
Biebricherstr. 4, 2800 Bremen, Tel. 50 31 57
KUA 0220, Tel. 3407 – **Forschungssemester** –

Zentrale wissenschaftliche Einrichtung „Forschungsstelle und Laboratorium für Produktionstechnik“

BAUCKHAGE, Klaus, Dr. Ing., Professor;
Verfahrenstechnik/Produktionstechnik;
Beim Kleinen Tagwerk 15, 2800 Bremen, Tel. 25 29 18
Betriebshof, 2090, Tel. 3479

LUCZAK, Holger, Dr.-Ing., Professor;
Produktionstechnik, insbesondere Arbeits- und Betriebswissenschaft;
Rockwinkeler Heerstr. 128, 2800 Bremen
Betriebshof, 2030, Tel. 2679

WERNER, Günther, Dr. Ing. Professor;
Technologie der Fertigungsverfahren sowie der Werkzeuge und Werkzeugmaschinen;
Betriebshof, 2065, Tel. 3272



Veranstaltungen der Psychologisch-therapeutischen Beratungsstelle des Sozialwerks (PTB)

Die Beratungsstelle bietet im Wintersemester 1980/81 Kurse und Gruppenarbeit zu folgenden Themen an:

- **Sprechangst und soziale Hemmungen**
Intensivkurs zur Überwindung von Hemmungen und Ängsten in großen und kleinen Gruppen.
Ziele: freies Sprechen, lebendiger emotionaler Ausdruck angemessener Umfang mit Kritik und Ablehnung, die eigene Meinung vertreten, ohne andere abzuwerten.
- **Selbsterfahrungsgruppen**
Die Teilnehmer können Erfahrungen sammeln im Umgang mit sich selbst und mit den anderen, Gefühlen nachgehen, Beziehungen klären, mit den anderen in der Gruppe an den eigenen Konflikten und Schwierigkeiten arbeiten, neue Handlungsmöglichkeiten ausprobieren.
- **Frauengruppe, Männergruppe**
Interessenten für Selbsthilfegruppen in denen sich Frauen oder Männer mit ihrem Verhalten, ihren Hoffnungen, Ängsten etc. auseinandersetzen, können sich in der PTB treffen.
- **Studientechnik und Prüfungsvorbereitung**
Gruppen zu diesen Themen werden bei Bedarf eingerichtet.

Die Sprechstunde findet ohne Voranmeldung Mittwoch von 14.00 bis 17.00 Uhr statt. Dort werden auch Termine für Einzelberatung und Einzeltherapie abgesprochen.

Informationen über das Programm im Vorraum der PTB (bei der Tischtennisplatte)

Auskünfte und Anmeldungen im Sekretariat, Studentenhaus, Ebene 2, Raum 2210 Montag, Mittwoch, Donnerstag, Freitag von 9.00 bis 12.00 Uhr Telefon 218-2319

Veranstaltungen des Rechenzentrums der Universität

Einführung in die Simulationstechnik

H. Bischoff

Kurs: 2 Std.
Zeit: Mi 10.00 - 12.00 Uhr c.t.
Raum: MZH 4230

In diesem Kurs sollen für Natur- und Sozialwissenschaftler folgende Schwerpunkte behandelt werden:

- Vorgehens-techniken bei der Modellbildung
- Statistische Überlegungen bei der Durchführung und Auswertung von Simulationsstudien
- Simulationssprachen
 - SSPC (CSMP), DYNAMO
 - GPSS - F
 - SIMULA (CADSIM, DEMOS)

Einsatz der EDV zur Lösung von linearen Optimierungsproblemen.

Peter Bothner

Kurs: 2 Std.
Zeit: Fr 10.00 - 11.30 Uhr
Beginn: 28.11.1980
Raum: MZH 4230

Die Veranstaltung richtet sich an Studenten aus den Fachrichtungen Ökonomie, Mathematik, E-Technik.

Einführung in die Programmiersprache FORTRAN IV

P. Günther

Kurs: 2 Std.
Übung: 1 Std.
Zeit: Mo 8.00 - 10.00 Uhr
Mi 8.00 - 9.00 Uhr
Beginn: 13.10.1980
Raum: MZH 4230

Voraussetzung: Mathematische Grundkenntnisse;
für Studenten ab 1. Semester geeignet.

Die Programmiersprache FORTRAN ist eine problemorientierte Programmiersprache, die sich zur Programmierung formelmäßiger Zusammenhänge gut eignet.

Einführung in die graphische Datenverarbeitung und Struktur graphischer Systeme.

E. Heidemann

Kurs: 2 Std.
Zeit: Mi 9.00 - 11.00 Uhr
Beginn: 22.10.1980
Raum: MZH 4200

Die Veranstaltung eignet sich für Hörer, die unter Einsatz der im Rechenzentrum vorhandenen Geräte graphische Darstellungen und Programmsysteme entwickeln wollen.

Block „Verfahren zur linearen Verarbeitung mehrdimensionaler Signale“

G. Heygster

Zeit: Mo 8.00 - 10.00 Uhr
Beginn: 3.11.1980
Raum: NW 1, N 331

Lineare Operationen auf mehrdimensionalen Signalen, speziell Bildern, werden im Orts- und Frequenzbereich beschrieben und die dabei angewandten Algorithmen zur diskreten und schnellen Fourier- und Hadamard-Transformation erklärt.

COBOL für Fortgeschrittene

W.-M. Kähler, R. Weibezahn

Kurs: 4 Std.
Zeit: Mi 13.00 - 15.00 Uhr
Zeit: Mi 13.00 - 15.00 Uhr
Fr 13.00 - 15.00 Uhr
Beginn: 15.10.1980
Raum: MZH 4230

Voraussetzung: Kenntnisse aus einer Einführungsveranstaltung in die Programmiersprache COBOL.

In diesem Kurs sollen die Tabellen- und die Dateiverarbeitung behandelt und an Beispielen geübt werden.

Einsatz von Datenanalysesystemen in der empirischen Sozialforschung

W.-M. Kähler

Kurs: 3 Std.
Zeit: Mo 9.00 - 11.30 Uhr
Beginn: 20.10.1980
Raum: Wird noch bekanntgegeben.

Anhand empirischen Datenmaterials sollen spezielle statistische Fragestellungen untersucht werden.

Dazu werden geeignete statistische Modelle vorgestellt und der Einsatz von Programmsystemen zur Datenaufbereitung und Datenanalyse besprochen.

FORTRAN für Fortgeschrittene

H.U. Kirschke

Kurs: 2 Std.
Zeit: Do 10.00 - 12.00 Uhr
Beginn: 16.10.1980
Raum: MZH 4230

Der Kurs ist geeignet für Hörer mit Grundkenntnissen in der Programmiersprache FORTRAN. Er ist eine Weiterführung der FORTRAN Kurse vom WS 79/80 und SS 80. Er behandelt Probleme der Unterprogrammtechnik und der Datenverarbeitung.

Einführung in die Programmiersprache SIMULA. I.

G. Lamprecht

Zeit: Mi 15.00 - 17.00 Uhr
Raum: MZH 4230
Vorbereitung: 15.10.1980, 15.00 Uhr

Die Programmiersprache SIMULA ist eine Erweiterung von Algol 60. Sie eignet sich besonders gut zur Beschreibung komplexer Systemzusammenhänge.

Die Lehrveranstaltung wird in Form eines Seminars durchgeführt; die Referate sollen bei der Vorbereitung verteilt werden.

Datenverarbeitung für Sozialwissenschaftler: Programmieren in Fortran, Programmsysteme und kritische Reflexion der EDV-Anwendung

Ralf Lisch

Zeit: Do 15.00 - 17.00 Uhr
Beginn: 16.10.1980
Raum: MZH 4230

Mit dieser Veranstaltung werden vor allem drei Ziele verfolgt: Es soll die bei sozialwissenschaftlichen Problemstellungen immer noch vorherrschende Programmiersprache Fortran soweit vermittelt werden, daß die Teilnehmer in der Lage sind, einfache EDV-Probleme, wie sie häufig in der Forschungspraxis auftreten, aber nicht durch Programmsysteme abgedeckt sind, selbst zu lösen. Die Programmierung komplexer statistischer Modelle ist hingegen nicht beabsichtigt. Dafür gibt es Programmsysteme, deren Anwendung ohne entsprechende Programmiersysteme (aber leider auch ohne jegliche Kenntnis der angewandten statistischen Modelle) möglich ist.

Am Beispiel des am häufigsten eingesetzten Programmsystems, dem Statistical Package for the Social Sciences SPSS soll eine Einführung in die Arbeit mit Programmpaketen gegeben werden, die durch eine Übersicht über weitere am Rechenzentrum der Universität verfügbare Programmsysteme ergänzt wird. Schließlich sollen Probleme des EDV-Einsatzes – als ein Glied im sozialwissenschaftlichen Forschungsprozeß – aufgezeigt und diskutiert werden, um so eine kritische Distanz gegenüber der empirischen Forschungspraxis zu entwickeln. Zumindest einige grundlegende Kenntnisse der empirischen Sozialforschung und Statistik wären deshalb von Vorteil für die Teilnahme an der Veranstaltung.

Einführung in die Programmiersprache PL/1 (2. Teil)

G. Matthiessen

Kurs: 2 Std.
Übungen: 1 Std.
Zeit: Di 13.00 - 15.00 Uhr
Übungen nach Vereinbarung
Beginn: 14.10.1980
Raum: MZH 4230

Nachdem im 1. Teil die Strukturen für die numerischen Anwendungen von PL/1 behandelt worden sind, sollen im 2. Teil folgende Gebiete behandelt werden:

- a) Datenverarbeitung
- b) Textverarbeitung
- c) Listenverarbeitung

a) und b) sind von großer Bedeutung für die Anwendung im kommerziellen und Verwaltungsbereich, c) spielt eine Rolle in den Gebieten Systemprogrammierung, Datenbankimplementierung, Simulation, Compilerbau, künstliche Intelligenz und in weiteren komplexen Spezialanwendungen.

Einführung in Bedienung und Betriebssystem der Datensichtgeräte des Nachfolgers der IRIS 80.

G. Wapler

Kurs: 7 Doppelstunden
Raum: MZH 4210
Termin: wird im Zusammenhang mit der Inbetriebnahme des Nachfolgers der IRIS 80 durch besonderen Aushang bekannt gegeben.

Neben der Erläuterung der Bedienung der Datensichtgeräte stehen im Vordergrund:

- Erstellen von Quellprogramm-Dateien auf Floppy-Disks,
- Pflege dieser Quellprogramm-Dateien,
- Dateimanipulationen mit Floppy-Disks,

- Interaktive Umwandlungen von FORTRAN-, PASCAL- und COBOL-Programmen,
- Erstellung von ausführbaren Lademoduls,
- tiefere Einführung in das Betriebssystem (z.B. Foreground- und Backgroundverarbeitung)
- Herstellen der Verbindung mit dem Großrechner für Senden und Empfangen von Informationen bzw. Dateien.

Dieser Kurs bezieht sich ausschließlich auf Datensichtgeräte des Nachfolgers der IRIS 80.

Einführung in die strukturierte Programmierung an Hand der höheren Programmiersprache PASCAL.

G. Wapler, E. Heidemann

Kurs u.

Übungen: 4 Std.
 Zeit: Mo 10.00 - 12.00 Uhr
 Do 13.00 - 15.00 Uhr
 Beginn: 20.10.1980
 Raum: MZH 4230

Die Veranstaltungen eignet sich für Hörer aller Fachrichtungen, die eine neuzeitliche Programmieretechnik in Verbindung mit einer dafür sehr geeigneten Sprache kennenlernen wollen.

Grundlagen und Anwendung spezieller multivariater Verfahren

W. Wosniok

Zeit: Mo 15.00 - 17.00 Uhr
 Raum: MZH 4230

Es werden die theoretischen Grundlagen und die Anwendungsmöglichkeiten einiger multivariater Verfahren zur Dimensionsreduktion unter besonderer Berücksichtigung von Cluster- und Faktorenanalyse behandelt. Der Einsatz vorhandener Programmsysteme zur praktischen Durchführung der zuvor diskutierten Verfahren soll an konkreten Beispielen demonstriert werden.

Hinweis der Redaktion (nach Redaktionsschluß)

Bei diesen Veranstaltungen handelt es sich um **gemeinsame Veranstaltungen der Fachbereiche mit dem Schwerpunkt Rechenzentrum.**

Lehrveranstaltungen der Universität Bremen

Die für die Universität Bremen gültige **Brandschutzordnung** liegt zur Einsichtnahme bei den Fachbereichsverwaltungen und beim AStA aus.

Alle Studenten sind verpflichtet, von dieser Brandschutzordnung Kenntnis zu nehmen.



1)	2)	3)	4)	5)	5a)	6)	7)	8)	9)	10)		
Veranstaltungs- kennziffer (VAK)	Veranstaltungsform	Titel der Veranstaltung (mit Kurzbeschreibung)	Veranstalter	Schwerpunkt und/oder Schulfach/ Lehrbereich/berufl. Fachrichtung		Studiengebiet	Eignung für Semesterstudien	Eignung für Schulstufe	Semester- wochenstunden	Termin	Raum	
Vorkurs A	Kurs	Deutsch für ausländische Studienbewerber (Grundstufe)	A. Hentschel	Deutsch					4	Montag 8-12 Uhr	GW 2, B 2180	
			A. Hentschel	Deutsch					4	Dienstag 8-12 Uhr	GW 2, B 2190	
			NN	Deutsch						4	Dienstag 13-17 Uhr	GW 2, A 2090
			D. Heßlinger	Deutsch						4	Mittwoch 8-12 Uhr	GW 2, B 2740
			NN	Deutsch						4	Donnerstag 8-12 Uhr	GW 2, A 2090
			D. Teggemann	Deutsch						4	Donnerstag 13-17 Uhr	GW 2, B 2190
			NN							4	Freitag 8-12 Uhr	GW 2, A 2090
Vorkurs B	Kurs	Deutsch für ausländische Studienbewerber (Grundstufe)	H. Wiecek	Deutsch					4	Montag 8-12 Uhr	GW 2, A 2090	
			H. Wiecek	Deutsch						4	Dienstag 8-12 Uhr	GW 2, A 2090
			D. Krohn	Deutsch						4	Mittwoch 8-12 Uhr	GW 2, B 1170
			D. Krohn	Deutsch						4	Donnerstag 8-12 Uhr	GW 2, B 1170
			D. Teggemann	Deutsch						4	Freitag 8-12 Uhr	GW 2, B 2190
W	Kurs	Studienvorbereitende Sprach- und Fachkurse zur Vorbereitung auf die Feststellungsprüfung (Schwerpunkt: Wirtschafts- und Sozialwissenschaften)	NN	Deutsch					4	Montag 8-12 Uhr	GW 2, B 2190	
			U. Ziebarth	Deutsch						4	Dienstag 8-12 Uhr	GW 2, B 2180
			P. Glaue	Ökonomie						4	Dienstag 13-17 Uhr	GW 2, B 2180
			P. Glaue	Sozialwi.						4	Mittwoch 8-10 Uhr	GW 2, B 2180
			H. Hurlebusch	Mathematik						4	Mittwoch 10-12 Uhr	GW 2, A 2520
P. Glaue	Ökonomie						4	Mittwoch 13-17 Uhr	GW 2, B 2180			

1)	2)	3)	4)	5)	5a)	6)	7)	8)	9)	10)
Veranstaltungs- kennziffer (VAK)	Veranstaltungsform	Titel der Veranstaltung (mit Kurzbeschreibung)	Veranstalter	Schwerpunkt und/oder Schulfach/ Lernbereich/berufl. Fachrichtung	Studienggebiet	Eignung für Semesterstufen	Eignung für Schulstufe	Semester- wochenstunden	Termin	Raum
W	Kurs	Fortsetzung	P. Glause	Mathematik				4	Donnerstag 8-12 Uhr	GW 2, B 2180
			NN	Deutsch					4	Donnerstag 13-17 Uhr
T	Kurs	Studienvorbereitende Sprach- und Fachkurse zur Vorbereitung auf die Feststellungsprüfung (Schwerpunkt: Naturwissenschaften / Technik)	P. Glause	Sozialwi.				4	Freitag 8-12 Uhr	GW 2, B 2180
			V. Breunig-Lyriti	Chemie				4	Montag 8-12 Uhr	NW 2.
			D. Teggemann	Deutsch				4	Montag 13-17 Uhr	GW 2, B 2190
			V. Breunig-Lyriti	Mathematik				4	Dienstag 6-12 Uhr	NW 2.
			NN	Physik				4	Dienstag 13-17 Uhr	NW 1.
			D. Teggemann	Deutsch				4	Mittwoch 8-12 Uhr	GW 2, A 2090
			NN	Biologie				4	Mittwoch 13-17 Uhr	NW 2.
			U. Ziebarth	Deutsch				4	Donnerstag 8-12 Uhr	GW 2, B 2150
			V. Breunig-Lyriti	Mathematik				4	Donnerstag 13-17 Uhr	NW 2.
			V. Breunig-Lyriti	Chemie				4	Freitag 8-12 Uhr	NW 2.
			V. Breunig-Lyriti	Chemie				4	Freitag 13-17 Uhr	NW 2.
D	Kurs	Studienvorbereitende Sprachkurse für Studienbe- werber mit der Bewertungsgruppe I zur Vorbereitung auf die deutsche Sprachprüfung (Mittelstufe)	Blumberg	Deutsch				4	Montag 15-19 Uhr	GW 2, S 1170
			Blumberg	Deutsch				4	Dienstag 15-19 Uhr	GW 2, B 1170
			M. Bauwens	Deutsch				4	Mittwoch 8-12 Uhr	GW 2, B 2750
			M. Bauwens	Deutsch				4	Donnerstag 13-17 Uhr	GW 2, B 2180

1)	2)	3)	4)	5)	5a)	6)	7)	8)	9)	10)
Veranstaltungs- kennziffer (VAK)	Veranstaltungsform	Titel der Veranstaltung (mit Kurzbeschreibung)	Veranstalter	Schwerpunkt und/oder Schuljahr/ Lehrbereichsbezügl. Fachrichtung	Studiengemeinschaft	Eignung für Semesterstudien	Eignung für Schulstudie	Semester- wochenstunden	Termin	Raum
VAK	Kurs	Studienbegleitender Sprachkurs für ausländische Studenten im Fachstudium: - Einführung in die deutsche Wissenschaftssprache (Grammatik/Wortbildung) - Arbeit mit wissenschaftlichen Texten (Analyse/Lesetechnik) - Einführung in wissenschaftliche Arbeitsmethoden	D. Teggemann					2	Montag 18-20 Uhr	GW 2, B 2190
								2	Mittwoch 17-19 Uhr	GW 2, B 2180
VAK 5005	Kurs	Studienbegleitender Sprachkurs für ausländische Studenten im Fachstudium: - Einführung ausländischer Studenten sozialwissenschaftlicher Fachrichtungen in ausgewählte Problembereiche im Zusammenhang mit ISES-B - Aufarbeitung spezifischer Kenntnislücken - Einübung der Techniken wissenschaftlichen Arbeitens und der Lektüre wissenschaftlicher Texte - Einführung in die Wissenschaftssprache	U. Ziebarth P. Glaue					2	Mittwoch 10-12 Uhr	GW 2, B 2180
VAK	Kurs	Studienbegleitender Sprachkurs für ausländische Studenten im Fachstudium: - Arbeit mit literarischen Texten und Diskussion des sozialgeschichtlichen Hintergrunds	M. Bauwens					2	Mittwoch 13-15 Uhr	GW 2, A 2090
VAK 3200	Kurs	Kurs für ausländische Studenten des Studiengangs Chemie a) Wiederholung der grundlegenden Terminologie und Vermittlung der entsprechenden fachsprachlichen Strukturen sowie Lesemethoden in Bezug auf Fachtexte im Chemiestudium, b) Vermittlung und Einübung der Techniken zur Erarbeitung der Protokolle, Referate und Leistungsnachweise	V. Breunig-Lyriti D. Heßlinger					4	nach Vereinbarung	NW 2.

Lehrveranstaltungen der Universität Bremen

Die für die Universität Bremen gültige **Brandschutzordnung** liegt zur Einsichtnahme bei den Fachbereichsverwaltungen und beim ASTA aus.

Alle Studenten sind verpflichtet, von dieser Brandschutzordnung Kenntnis zu nehmen.

1)	2)	3)	4)	5)	5a)	6)	7)	8)	9)	10)	
Veranstaltungskennziffer (VAK)	Veranstaltungsform	Titel der Veranstaltung (mit Kurzbeschreibung)		Veranstalter	Schwerpunkt und/oder Schulfach/Lehrbereich/berufliche Fachrichtung	Studiengebät	Eignung für Semesterstudien	Eignung für Schulstufe	Semesterwochenstunden	Termin	Raum
8600	K/U	<u>Veranstaltungen für Studenten aller Studiengänge</u> <u>Aufbaukurs für Sprecherziehung</u> 1. Sem. Sprechtechnik 1-std. 2. Sem. a) Textsprechen 2-std. b) Rollenspiel 2-std. 3. Sem. Rhetorik in der Sprecherziehung		I. Bombeck I. Bombeck I. Bombeck H. Paul (LB)				tgl tgl tgl	10-13 10-13 10-13	Uni-Theat Uni-Theat Uni-Theat	
8601	Ü	Korrektur von Sprechfehlern Stimm- und Sprachstörungen 1-std. (Sprecherziehung)		I. Bombeck					n.V.		
8602	Ü	Sprecherziehung für Ausländer 1-std.		R. Schmitt (LB)					n.V.		
0301	K	Das menschliche Problemlösen Es wird ein Überblick über das Wissen zum menschlichen Problemlösen gegeben. Das Schwergewicht liegt auf einer Behandlung des "Humanen Information Processing System" Im Kurs werden wichtige Experimente mit den Teilnehmern durchgeführt und ausgewertet.		K. Haefner		M,H	alle	2	Fr 13-15	A 3570	
0302	AV	Handlungstheorie und kritische Psychologie Materialistische Ansätze oder Varianten des Positivismus		G. Vinnai M. Waltz			alle	alle	2	Mo 15-17	A 2510
0304	AV	Beschädigtes Leben in der bürgerlichen Gesellschaft - Adorno; Minima Moralia		G. Vinnai			alle	alle	2	Di 17-19	A 3340
0300	K	Einführung in die wissenschaftliche Begriffsbildung		B. Gosau			A,M	alle	2	Do 15-17	A 4230
6028	S	Anleitung zum wissenschaftlichen Arbeiten		R. Kretschmann			M,H	P,SI	2	siehe Aushang FB 6	

1. Das von der OEL zusammengestellte Lehrveranstaltungsprogramm umfaßt

A die Integrierte Eingangsphase Lehrerbildung (Seite 1,2)

B Projekte in Erziehungs- und Gesellschaftswissenschaften (EGW) (Seite 3-8)

- Diese Projekte können statt eines Projektes im Unterrichtsfach gewählt werden -

C Grundlagenveranstaltungen (Seite 9, 10)

Auf der Grundlage des Rahmencurriculums werden Grundlagenveranstaltungen für alle Lehrerstudenten angeboten. Die Auswahl der Gebiete für diese Veranstaltungen berücksichtigt vor allem die Bereiche, die selten in Projekten behandelt werden.

Grundlagenveranstaltungen werden regelmässig zu folgenden Gebieten angeboten:

1. Die praktische Bedeutung von Wissenschaft und Erziehung

2. Sozialgeschichte der Schule in der Neuzeit

3. Aktuelle Probleme der Bildungsreform

4. Grundzüge des Schulrechts

5. Sozialisationstheorien und ihre praktische Relevanz

6. Psychologie des Lehrens und des Lernens

7. Methoden und Grenzen der Curriculumentwicklung
z.B. Entstehung eines Lehrplans

8. Verfahren pädagogischer Analyse und Forschung

D Einzelveranstaltungen in EGW (Seite 11 - 23)

- In diesen Veranstaltungen können die für die EGW-Prüfung erforderlichen Nachweise erworben werden -

Weitere für EGW anerkannte Veranstaltungen finden sich bei den Programmen der Fachbereiche im Zusammenhang mit Projekten/ Unterrichtseinheiten. Diese Veranstaltungen sind nur für Studenten der jeweiligen Studiengänge als EGW-Veranstaltungen anerkannt.

Projektveranstaltungen, die auch als Einzelveranstaltung aufgeführt sind, können auch als solche besucht werden.

E Kernbereich Primarstufe (Seite 24-33)

Das Studium im Kernbereich Primarstufe ist für alle Primarstufenstudenten verbindlich; es ersetzt das EGW-Studium sowie den fächerübergreifenden Anteil der Lernbereiche.

Es umfaßt:

1. Das Studium mindestens eines Projektes für die Primarstufe, das für den Kernbereich anerkannt ist;
2. den Besuch von Veranstaltungen aus
 - a) dem Bereich der Aneignung von Kulturtechniken (Erstlesen/-schreiben ; Anfangsunterricht in der Mathematik; sachunterrichtliche Verfahren);
 - b) fächerübergreifende Veranstaltungen eines Lernbereichs;
 - c) je nach Wahl eines Unterrichtsfachs: Primarstufenbezogene Veranstaltungen in Deutsch/Deutsch als Fremdsprache oder Mathematik oder Behindertenpädagogik;
 - d) dem erziehungs- und gesellschaftswissenschaftlichen Zentrum (EGW).

Die Kommission Primarstufe hat für das nachstehende Veranstaltungsverzeichnis beschlossen, primarstufen-spezifische oder primarstufengeeignete Einzelveranstaltungen der Fächer oder des EGW-Bereichs nicht ein zweites Mal im Veranstaltungsverzeichnis des Kernbereichs Primarstufe zu übernehmen.

Primarstufenstudenten müssen sich also auch bei den Veranstaltungsankündigungen der Fächer und EGW informieren, um alle für die Primarstufe anerkannten Veranstaltungen zu erfassen.

Die Veranstaltungen der einzelnen Unterrichtsfächer sowie der fachlichen Spezialisierung in einem Lernbereich sind bei den jeweiligen Fächern aufgeführt.

Neu beginnende Projekte in den Fächern der einzelnen Lernbereiche die nicht im Veranstaltungsverzeichnis Kernbereich Primarstufe enthalten sind, sind bisher nicht für die Primarstufe anerkannt.

2. Die Veranstaltungsplanung und das Anerkennungsverfahren für das Wintersemester 1980/81 orientieren sich an:
 1. der vom Akademischen Senat am 20.12.1978 beschlossenen "Lehr- und Studienordnung für das Lehramt an öffentlichen Schulen - Allgemeiner Teil (A)"
 2. dem Rahmencurriculum der Erziehungs- und Gesellschaftswissenschaften in der Lehrerbildung
 3. den Prüfungsvoraussetzungen und Prüfungsanforderungen für den Prüfungsgegenstand Erziehungswissenschaft unter Einbeziehung der Gesellschaftswissenschaften
 4. der Ordnung für schulpraktische Studien

3. Erläuterungen

Das Verzeichnissverzeichnis enthält geordnet nach Spalten:

(1) VAK-Nr. = Kennziffer der Veranstaltung. Diese Ziffer muß auf Bescheinigungen aufgeführt werden

(2) Veranstaltungsform (K = Kurs; AV = Arbeitsvorhaben; PP = Projektplenum; T = Tutorium; Koll = Kolloquium; Ex = Exkursion)

(3) Titel der Veranstaltung

(4) Name(n) des(r) Veranstalter(s). Es bedeuten:

LB: Lehrbeauftragter (ist prüfungsberechtigt im Rahmen seines Lehrauftrags)

PL: Praxislehrer (nicht prüfungsberechtigt; kann aber Leistungsnachweise und Schulpraktika bescheinigen)

T: Tutor (darf nicht selbstständig Nachweise bescheinigen)

(5) Fach/Studiengang: Alle Veranstaltungen gelten für EGW. Falls besonders für Studenten einzelner Fächer geeignet, werden diese genannt.

(5a) Studiengebiet: Hier sind Studieneinheiten des Rahmencurriculums EGW (= Studienordnung EGW) genannt, denen die Veranstaltung schwerpunktmäßig (nicht ausschließlich zugeordnet ist). Es bedeutet:

SE 4: Erziehungs-, Wissenschafts-, Gesellschaftstheorie

SE 5: Bildungssysteme, Bildungsrecht, Bildungsreform, Bildungsökonomie

SE 2:) Sozialisationstheorie, Sozialisationsforschung,

SE 6:) Sozialpsychologie

SE 3:) Bedingungen von Unterricht I

SE 7:)

werden auch im Rahmen der Projekte/ Unterrichtseinheiten angeboten

SE 11: Bedingungen von Unterricht II
- nur für höhere Semester -

SE 8: Curriculum und Didaktik I

SE 12: Curriculum und Didaktik II
- nur für höhere Semester -

SE 10: Verfahren und Ergebnisse erziehungswissenschaftlicher Forschung

Die Studienordnung empfiehlt bis zum 3. Semester Veranstaltungen der SE 2 und 3 zu besuchen

(6) A: 1. Semester

M: 2. und 4. Semester

H: und höhere Semester

(7) Schulstufe = die Veranstaltung ist geeignet für alle = alle Stufen

P = Primarstufe

SI = Sekundarstufe I

SII = Sekundarstufe II

1)	2)	3)	4)	5)	5a)	6)	7)	8)	9)	10)
Veranstaltungskennziffer (VAK)	Veranstaltungsform	Titel der Veranstaltung (mit Kurzbeschreibung)		Veranstalter	Schwerpunkt und/oder Schulisch/Lernbereich/Beruf/Fachrichtung	Studiengebiet	Eignung für Semesterstudien	Eignung für Semestertudien	Termin	Raum
0001	Team 1	IEL-Kern Politik		O. Preuß R. Müller-Isenburg N.N. PL N.N. T				2 2	Di 10-12 Di 13-15	B 1580 B 1580
0002	Team 2	IEL-Kern Geographie		H. Wokittel H. Barth N.N. PL N.N. T				2 2	Di 10-12 Di 13-15	B 1140 B 1140
0003	Team 3	IEL-Kern Geschichte		G. Kloft D. Hägermann N.N. PL N.N. T				2 2	Di 10-12 Di 13-15	B 2770 B 2770
0004	Team 4	IEL-Kern Gemeinschaftskunde/Religion		P. Gabele U. Kurth N.N. PL N.N. T				2 2	Di 10-12 Di 13-15	B 2860 B 2860
0005	Team 5	IEL-Kern LSIIbF		K. Kappes H. Müller-Krüger N.N. PL N.N. T				2 2	Di 10-12 Di 13-15	B 1170 B 1170
0006	Team 6	IEL-Kern LSIIbF		M. Hoppe W. Littek N.N. PL N.N. T				2 2	Di 10-12 Di 13-15	B 1700 B 1700
0007	Team 7	IEL-Kern Mathematik		K. Haefner J. Henning N.N. PL N.N. T				2 2	Di 10-12 Di 13-15	MZH 7270 MZH 7270
0008	Team 8	IEL-Kern Physik/Chemie		St.v.Aufschnaiter E. Just N.N. PL N.N. T				2 2	Di 10-12 Di 13-15	NW 1 S 320 NW 1 S 320
0009	Team 9	IEL-Kern Biologie		W. Hübner K. Pfeiffer N.N. PL N.N. T				2 2	Di 10-12 Di 13-15	NW 2 B 3130 NW 2 B 3130
0010	Team 10	IEL-Kern Sport I		R. Ubbelohde J. Anyzewski H.J. Jurkschat(PL) N.N. T				2 2	Di 10-12 Di 13-15	Sportturm Ebene 5, Z 1

1)	2)	3)	4)	5)	5a)	Studienggebiet	6)	7)	8)	9)	10)
Veranstaltungs- kennziffer (VAK)	Veranstaltungsform	Titel der Veranstaltung (mit Kurzbeschreibung)		Veranstalter	Schwerpunkt und/oder Schulfach/ Lehrbereich/berufl. Fachrichtung		Eignung für Semesterstufen	Eignung für Schulstufe	Semester- wochenstunden	Termin	Raum
0011	Team 11	IEL-Kern Sport II		D. Mitzelburg M. Polzin N.N. PL N.N. T					2 2	Di 10-12 Di 13-15	Sportturm C 4170
0012	Team 12	IEL-Kern Behindertenpädagogik		E.A. Esters S. Gessulat N.N. PL N.N. T					2 2	Di 10-12 Di 13-15	Sportturm C 4180
0013	Team 13	IEL-Kern Fremdsprachen 2 (Anglistik)		D. Busch D. Herms Th. Metscher N.N. PL N.N. T					2 2	Di 10-12 Di 13-15	A 2210 A 2210
0014	Team 14	IEL-Kern Fremdsprachen 1 (Romanistik)		F. Arning (LB) P. Bürger N.N. PL N.N. T					2 2	Di 10-12 Di 13-15	A 4230 A 4230
0015	Team 15	IEL-Kern Deutsch 1		J. Beck H. Böhnke D. Richter					2 2	Di 10-12 Di 13-15	A 2270 A 2270
0016	Team 16	IEL-Kern Deutsch 2		H.J. Haferkorn W. Krogmann N.N. PL N.N. T					2 2	Di 10-12 Di 13-15	A 2320 A 2320
0017	Team 17	IEL-Kern Deutsch 3		K Nievers F. Dröge N. Göbbel N.N. PL N.N. T					2 2	Di 10-12 Di 13-15	A 2370 A 2370
0018	Team 18	IEL-Kern Kunst		G. Petrat H. Lemmermann N.N. PL N.N. T					2 2	Di 10-12 Di 13-15	B 3850 B 3850
0019	Team 19	IEL-Kern Musik		A. Volhard (LB) G. Duwe N.N. PL N.N. T					2 2	Di 10-12 Di 13-15	A 4490 A 4490
0020	Team 20	IEL-Kern Primarstufe		H. Schwedes C. Fozytta N.N. PL					2 2	Di 10-12 Di 13-15	NW 1 N 331 NW 1 N 331

1)	2)	3)	4)	5)	5a)	6)	7)	8)	9)	10)
Veranstaltungs- kennziffer (VAK)	Veranstaltungsform	Titel der Veranstaltung (mit Kurzbeschreibung)	Veranstalter	Schwerpunkt und/oder Schulfach/ Lehrerberechtig- Fachrichtung	Studienggebiet	Eignung für Semesterstudien	Eignung für Schulstufe	Semester- wochenstunden	Termin	Raum
	Projekt	<u>Sprachlernen in der Grundschule unter handlungstheoretischem Aspekt</u> 1. Projektsemester								
0100	PP	Ist Sprache Lehrbar?	U. Hermann P. Milhoffer C. Forytta E. Deckars (PL)	EGW		M,H	P	2	Mo 13-15	A 3340
0101	AV	Sprachlernen in sprachl. Handlungen und in Sprachunterricht	C. Forytta E. Deckars (PL)	EGW		M,H	P	2	Mo 10-12	1770, GW 2
0102	AV	Sprachlernen und familiäre Sozialisation	P. Milhoffer	EGW		M,H	P	2	Di 13-15	B 3030
0103	AV	Wahrnehmung und Sprache - Herausarbeitung der Zusammenhänge zwischen Sprache (einschl. Sprachentwicklung) und Wahrnehmung	U. Hermann	EGW		A,M	P	2	Mi 10-12	B 3230
0104	AV	Grundlagen der Wahrnehmungspsychologie	U. Hermann	EGW		A,M	P	2	Do 10-12	A 2510
0105	AV	Soziokulturelle Beeinträchtigungen von (Sprach-) Lernprozessen bei ausländischen Kindern	H.P. Schmidtke	EGW		alle	alle	2	Di 15-17	A 4230
0106	AV	Spracherwerb unter entwicklungspsychologischen Aspekt	R. Schmitt	EGW		alle	P	2	Mo 15-17	B 1810
	Projekt	<u>Entstehung und Folgen der Studentenbewegung</u> 1. Projektsemester								
8222	PP	Unruhen und Folgen der Studentenbewegung	O. Preuß B. Voigt R. Müller-Isenburg M. Weck u.a.	EGW		alle	alle	2	siehe Aushang	FB 8
8211	AV	Literatur der Studentenbewegung	K.-H. Götze(LB)	EGW		M,H	SI,II	2	-"-	
8101	AV	Von der antiautoritären Erziehung zur Antipädagogik (Fortsetzung des AV's Antiautoritäre Erziehung)	O. Preuß	EGW		alle	alle	2	-"-	

1)	2)	3)	4)	5)	5a)	6)	7)	8)	9)	10)
Veranstaltungs- kennziffer (VAK)	Veranstaltungsform	Titel der Veranstaltung (mit Kurzbeschreibung)	Veranstalter	Schwerpunkt und/oder Schuljahr/ Lernbereich/verwilt Fachrichtung	Studiengabiet	Eignung für Semesterstudien	Eignung für Schulstufe	Semester- wochenstunden	Termin	Raum
8310	AV	Übungen zur Sprach- und Textanalyse (an Dokumenten der Studentenbewegung)	M. Weck	EGW		M,H	SI,II	2	siehe Aushang FB 8	
8104	AV	Geschichte und politische Identität	B. Voigt	EGW		alle	alle	3	-"	
8105	AV	Die Studentenbewegung als politischer und theoretischer Lernprozeß	R. Müller- Isenburg B. Voigt	EGW		M,H	SI,II	4	-"	
	Projekt	<u>Integration historisch-gesellschaftlicher Zielsetzungen im naturwissenschaftlich- technischen Sachunterricht</u> 1. Projektsemester								
0200	PP		B. Rohr H. Stöcker W. Grieme	EGW		alle	P	2	Fr 10-12	A 4230
6049	AV	Handelnder Unterricht am Beispiel des naturwissenschaftlich-technischen Sachunterrichts	B. Rohr	EGW		alle	P	2	siehe Aushang FB 6	
0202	AV	Technik und Technikgeschichte im Sach- unterricht	H. Stöcker (LB)	EGW		alle	P	2	Mo 17-19	B 3910
0203	AV	Umgang mit Werkzeugen, Maschinen und Werkstoffen	W. Grieme	EGW		alle	P	2	Di 13-15	AL/P- Werkstatt
0204	Block- veranst.	Technikgeschichte als Geschichte der Produktivkraftentwicklung	N.N.	EGW		alle	P	2		
	Projekt	<u>Lebenswirklichkeit von behinderten Menschen</u> 2. Projektsemester								
6000	PP	Allgemeine Therapie und allgemeine Pädagogik	W. Jantzen O. Döhner G. Feuser E. Reichmann U. Schirmer Seidler	EGW		M	P,SI	3	siehe Aushang FB 6	
6001	AV	Pädagogische Situationsanalyse	W. Jantzen	EGW		M	P,SI	2	-"	

1)	2)	3)	4)	5)	5a)	6)	7)	8)	9)	10)
Veranstaltungskennziffer (VAK)	Veranstaltungsform	Titel der Veranstaltung (mit Kurzbeschreibung)	Veranstalter	Schwerpunkt und/oder Schulfach/Lehrbereich/berufl. Fachrichtung	Studienggebiet	Eignung für Semestertufen	Eignung für Schulstufe	Semesterwochenstunden	Termin	Raum
6002	AV	Wissenschaft und Unterricht Probleme der Ermittlung von Aufgabenstrukturen	W. Jantzen	EGW		M	P,SI	2	siehe	Aushang FB 6
6003	AV	Supervision pädagogischer Praxis der Projektteilnehmer	W. Jantzen	EGW		M	P,SI	2	-"	
6004	AV	Neuropsychiatrische und sozialmedizinische Aspekte geistiger Behinderung II	O. Döhner	EGW		M	P,SI	2	-"	
6005	AV	Supervision pädagogischer Praxis	W. Jantzen	EGW		M	P,SI	2	-"	
6006	AV	Supervision pädagogischer Praxis	U. Schirmer Seidler	EGW		M	P,SI	2	-"	
6007	AV	Motorik und psychologische Regulation (II)	J. Schulke	EGW		M,	P,SI	2	-"	
6008	AV	Berufliche Bildung bei Behinderten	E. Reichmann	EGW		M	P,SI	2	-"	
6009	AV	Neuropsychologische und lernpsychologische Grundprinzipien der Verhaltenstherapie bei schwer (geistig/mehrfach) behinderten Kindern	G. Feuser	EGW		M,H	P,SI	2	-"	
6010	AV	Lebensrealität, Gesamtsituation, Persön- lichkeitsentwicklung und schulische Förderung von Kindern mit Autismus- Syndrom (II)	G. Feuser	EGW		M,H	P,SI	2	-"	
6011	AV	Probleme der Frühförderung von behinderten Kindern	E. Schröder (LB)	EGW		M,H	P,SI	2	-"	
6012	AV	Lesen mit geistig behinderten Kindern und Jugendlichen	Ch. Manske	EGW		M,H	P,SI	2	-"	
6069	AV	Probleme der Eltern behinderter Kinder	H.P. Schmidtke	EGW		M,H	P	2	-"	

1)	2)	3)	4)	5)	5a)	6)	7)	8)	9)	10)
Veranstaltungskennziffer (VAK)	Veranstaltungsform	Titel der Veranstaltung (mit Kurzbeschreibung)	Veranstalter	Schwerpunkt und/oder Schulfach Lernbereich/verult. Fachrichtung		Eignung für Semesterstudien	Eignung für Schultüte	Semesterwochenstunden		Termin
1600	Projekt PP	<u>Arbeit als Gegenstand von Unterricht (AGU)</u> (2. Projektsemester) Arbeit als Gegenstand von Unterricht	G. Conert R. Müller B. Wessels H. Murua (LB) G. Feldhaus (T) S. Martens (T) H. Bunke (TA7) G. Flatow (TA) W. Grieme (TA) S. Zeh (TA) W. Henne (PL) M. Papke (PL)	EGW		M,H	P	2		s. Aushang FB 1
1601	AV	Unterrichtswerkstatt: Planung von Unterrichtseinheiten und Erstellung von Unterrichtsmaterialien für das Projekt AGU	R. Müller B. Wessels H. Bunke G. Flatow W. Grieme S. Zeh	EGW		M,H	P	4		s. Aushang FB 1
1602	AV	Arbeitswissenschaftliche Grundlagen für das Projekt "Arbeit als Gegenstand von Unterricht"	R. Müller B. Wessels	EGW		M,H	P,SI,SII	2		s. Aushang FB 1
1603	AV	Konzepte von Lern- und Unterrichtstheorien unter dem Aspekt der Anwendung im fächerübergreifenden Unterricht	B. Wessels	EGW		M,H	P,SI,SII	2		s. Aushang FB 1
1606	AV	Wissenschaftsmethodische Grundlegung des Projektes "Arbeit als Gegenstand von Unterricht"	R. Müller B. Wessels	EGW		M,H	P	2		s. Aushang FB 1
	Projekt	<u>Alternative Strategien der Arbeitsgestaltung (ASA)</u> (2. Projektsemester)								
1200	PP		F. Huisken J. Camra M. Wirth	EGW		M,H	SI,SII	2		s. Aushang FB 1
1208	AV	Rationalisierung und Humanisierung als Gegenstand des Unterrichts	F. Huisken	EGW		M,H	SI,SII	2		s. Aushang FB 1

1)	2)	3)	4)	5)	5a)	6)	7)	8)	9)	10)	
Veranstaltungskennziffer (VAK)	Veranstaltungsform	Titel der Veranstaltung (mit Kurzbeschreibung)	Veranstalter	Schwerpunkt und/oder Schulfach/Lehrbereich/berufl. Fachrichtung		Studienggebiet	Eignung für Semesterstudien	Eignung für Schulstudie	Semesterwochenstunden	Termin	Raum
1203	AV	Rationalisierung und Humanisierung in der industriellen Produktion	F. Huisken	EGW			M,H	SI,SII	2	s. Aushang	FB 1
1205	AV	Grundlagen gewerkschaftlicher Tarifpolitik (2)	Ch. Keller (LB)	EGW			M,H	SI,SII	2	s. Aushang	FB 1
1207/4	AV	Medien im Unterricht	M. Wolf (T)	EGW			M	SI,SII	2	s. Aushang	FB 1
	Projekt	<u>Konzepte der Förderung Mehrfachbehinderter (2. Projektsemester)</u>									
6013	PP	Behinderung und Öffentlichkeit - Bild und Selbstbild des Behinderten in der Öffentlichkeit	G. Feuser G. Homburg	EGW			M,H	P,SI		s. Aushang	FB 6
6014	AV	Grundlagen der Persönlichkeitsentwicklung unter bes. Berücksichtigung des Aufbaues der Objektbeziehungen, der Begriffsbildung und des Erwerbs der Kulturtechniken i.e.S. (II)	G. Feuser	EGW			M,H	P,SI		s. Aushang	FB 6
6015	AV	Schulische Förderung, Unterrichtsversuche und Vorbereitung von UE in der Schule für <u>Lernbehinderte</u>	G. Homburg P. Hebel	EGW			M,H	P,SI	2	s. Aushang	FB 6
6016	AV	Schulische Förderung, Unterrichtsversuche und Vorbereitung von UE in der Schule für <u>entwicklungsgestörte Kinder</u>	G. Homburg P. Newrzelle(PL)	EGW						s. Aushang	FB 6
6017	AV	Schulische Förderung, Unterrichtsversuche und Vorbereitung von UE in der Schule für <u>Geistigbehinderte</u>	G. Homburg U. Dombek	EGW						s. Aushang	FB 6
6018	AV	Schulische Förderung, Unterrichtsversuche und Vorbereitung von UE in der Schule für <u>Sprachbehinderte</u>	G. Homburg	EGW						s. Aushang	FB 6
6019	AV	Schulische Förderung, Unterrichtsversuche und Vorbereitung von UE in Klassen für <u>Mehrfachbehinderte</u>	G. Homburg H. Biesold (PL)	EGW						s. Aushang	FB 6

1)	2)	3)	4)	5)	5a)	6)	7)	8)	9)	10)
Veranstaltungskennziffer (VAK)	Veranstaltungsform	Titel der Veranstaltung (mit Kurzbeschreibung)	Veranstalter	Schwerpunkt und/oder Schulfach/ Lernbereich/verw. Fachrichtung	Studiengebiet	Eignung für Semestervurden	Eignung für Schulfächer	Semesterwochenstunden	Termin	Raum
	Projekt	<u>Bewegung, Bild, Musik</u> 2. Projektsemester								
0110	FP	Rhythmische Erziehung	G. Breitschuh I. Gabele P. Gabele B. Jonas	EGW			P	2	Mi 14-16	A 4230
0111	AV	Rhythmen gegenstandsfreier Bewegungen im Bildnerischen, Ton und Tanz	P. Gabele	EGW			P	2	Mo 12-14	B 3230
0112	AV	Versuche rhythmisch musikalischer Bewegungserziehung in der Schule	P. Gabele	EGW			P	2	N.V.	(Schule)
0113	AV	Körpersprache	I. Gabele	EGW			P	2	Di 16-18	A 2370
0114	AV	Improvisieren mit Orff-Instrumenten	G. Breitschuh	EGW						
6090	AV	Planung einer UE im Lernbereich K/M/S mit Hospitationen	B. Jonas	P. LB K/M/S		M,H	P	2		siehe Anhang FB 6
6091	AV	Sensomotorische Entwicklung im Kindesalter	B. Jonas	P LB K/M/S		M,H	P	2	-	-
	Projekt	<u>Spielmittel</u> 3. Projektsemester								
1611	FP	Spielmittel	J. Richard J. Schmidt T. Knauf u.a	EGW		M,H	P,SI	2		siehe Anhang FB 1
1612	AV	Spielpädagogik und Unterricht	J. Richard	EGW		M,H	P,SI	2	-	-
1613	AV	Industrielle Spielzeugproduktion und Unterr.	T. Knauf	EGW		M,H	P,SI	2	-	-
1614	AV	Spiel und Ernst - Archaische Gesellschaftsformation im Unterricht	J. Schmidt	EGW		M,H	P,SI	2	-	-
1615	AV	Fachpraktikum "Spielzeugbau"	S. Zeh	EGW		M,H	P,SI	3	-	-
1616	AV	Spielmittel in der Grundschule	W. Wöhleking(PL)	EGW		M,H	P,SI	2	-	-
	Projekt	<u>Deutsch im Fernsehen für Kinder anderer Muttersprache (DEKAN)</u> 3. Projektsemester								
0210	FP		G. Breitschuh D. Vater	EGW		M,H	P,SI	2	Do 17-19	A 4810
0211	AV	Unterrichtliche Evaluierung der Schulfernsehreihe "Traffpunkt Deutsch"	D. Vater	EGW		M,H	P,SI	3	Mo 10-12	A 4810

1)	2)	3)	4)	5)	5a)	6)	7)	8)	9)	10)
Veranstaltungskennziffer (VKZ)	Veranstaltungsform	Titel der Veranstaltung (mit Kurzbeschreibung)	Veranstalter	Schwerpunkt und/oder Schulisch/Lernbereich/Beruf/Fachrichtung	Studiengebiet	Eignung für Semesterstufen	Eignung für Schulstufe	Seminarwochenstunden	Termin	Raum
		<u>Grundlagenveranstaltungen</u> -----								
		<u>Praktische Bedeutung von Wissenschaft und Erziehung</u>								
6063	S	Erkenntnistheorie unter Berücksichtigung pädagogischer Fragestellungen	Ch. Manske			M,H	alle	2	siehe Aushang FB 6	
		<u>Aktuelle Probleme der Bildungsreform</u>								
0312	K	Die "Praxislücke" zwischen Lehrerausbildung und Lehrberuf - Bestandsaufnahme, Konsequenzen und Handreichungen für eine handlungsorientierte Konzeption	L. Dietze H. Scholz			alle	alle	2	Di 13.30-15.00	MZH 5290
		<u>Sozialisierungstheorien und ihre praktische Relevanz</u>								
6120	K	Sozialisierungstheorien: Klassen- und schichttheoretische und sozialökologische Erklärungsversuche	W. Heinz						siehe Aushang FB 6	
1827	AV	Sozialisierungstheorien I: Frühkindliche Sozialisation	H.U. Hyams-Peter			alle	alle	3	-"	
0403	K	Geschlechtsspezifische Sozialisation am Beispiel der Mädchenerziehung	R. Eckenroth (LB)			alle	alle	2	Di 18-20	A 4250
0315	K	Entwicklung als soziales Lernen II (Lerntheorien unter erzieherischem Aspekt)	R. Schmitt			alle	P	2	Di 8-10	B 3030
0316	K	Sozialisation und Personalisation II	H.J. Haferkorn			A,M	alle	2	Mo 8-10	B 2880
		<u>Methoden und Grenzen der Curriculumentwicklung</u>								
0322	K	Curriculumtheorie Zur Pathologie einer wissenschaftlichen Disziplin (mit Beispielen aus der Bremer Lehrplanentwicklung)	J. Schmidt			M,H	alle	2	Mo 13-15	B 3030

1)	2)	3)	4)	5)	5a)	6)	7)	8)	9)	10)	
Veranstaltungskennziffer (VAK)	Veranstaltungsform	Titel der Veranstaltung (mit Kurzbeschreibung)		Veranstalter	Schwerpunkt und/oder Schuljahr/Lernbereich/beruf/Fachrichtung	Studiengebiet	Eignung für Semesterstufen	Eignung für Schulstufe	Semesterwochenstunden	Termin	Raum
6048	AV	<u>Methoden und Grenzen der Curriculumentwicklung</u> Einführung in die Didaktik In dieser Veranstaltung sollen zentrale Fragen zu Theorie und Praxis des Unterrichts erarbeitet werden. Beobachtung und Durchführung von Unterricht ist vorgesehen		B. Rohr			alle	P,SI	4	siehe Aushang FB 6	
0310	K	<u>Verfahren pädagogischer Analyse und Forschung</u> Beratung in der Schule Mit der Bildungsreform Anfang der 70er Jahre wurde der Beratung im Schulbereich gesteigerte Bedeutung zugewiesen. In der Veranstaltung sollen herausgearbeitet werden: die damit verbundenen Aufgaben und Zielsetzungen; Schwerpunkt von Beratungen; grundlegende Verfahren der Beratung		G. Vetter			alle	alle	2	Mo 10-12	B 1410

1)	2)	3)	4)	5)	5a)	6)	7)	8)	9)	10)
Veranstaltungskennziffer (VAK)	Veranstaltungsform	Titel der Veranstaltung (mit Kurzbeschreibung) <u>Einzelveranstaltungen</u>	Veranstalter	Schwerpunkt und/oder Schulfach/Lehrbereich/denverf. Fachrichtung	Stundengebiet	Eignung für Semesterabschlüsse	Eignung für Schulstufe	Semesterwochenstunden	Termin	Raum
6063	K	Erkenntnistheorie unter Berücksichtigung päd. Fragestellungen	Ch. Manske	EGW	SE 4	M,H	P,SI	2	siehe Aushang	FB 6
1401	K	Einführung in die Kritik der politischen Ökonomie, Teil 2 Die Zirkulation und der Gesamtprozeß des Kapital Einführung in die Grundbegriffe der Marx'schen Gesellschaftstheorie an Hand des "Kapital" Band 1-3	F. Huisken	EGW	SE 4	alle	SI,SII	3	siehe Aushang	FB 1
8100	AV	"Erziehung" als übergreifendes Diskussions-thema im Vorfeld der Befreiungskriege im Projekt: Literatur und Kunst der Befreiungskriege	G. Petrat	EGW	SE 4	M,H	alle	2	siehe Aushang	FB 8
	AV	Grundlagen der materialistischen Erkenntnistheorie	P. Keiler	EGW	SE 4				siehe Aushang	FB 6
2531	S	Wissenschaftstheoretische Ansätze zu den Naturwissenschaften	St.v.Aufschnaiter	EGW	SE 4	M,H	alle	2	siehe Aushang	FB*2
0300	K	Einführung in wissenschaftliche Begriffsbildung	B. Gosau (LB)	EGW	SE 4	A,M	alle	2	Do 15-17	A 4230
0301	K	Das menschliche Problemlösen Es wird ein Überblick über das Wissen zum menschlichen Problemlösen gegeben. Das Schwergewicht liegt auf einer Behandlung des "Humanen Information Processing System". Im Kurs werden wichtige Experimente mit den Teilnehmern durchgeführt und ausgewertet	K. Haefner	EGW	SE 4	M,H	alle	2	Fr 13-15	A 3570
0302	AV	Handlungstheorie und kritische Psychologie Materialistische Ansätze oder Varianten des Positivismus	G. Vinnai M. Waltz	EGW	SE 4	alle	alle	2	Mo 15-17	A 2510
1237	Koll.	Soziale Deutungsmuster oder subjektive Relevanzstrukturen Neuere Ansätze zur theoretischen Analyse von Bewußtseinsstrukturen	W. Littek R. Zoll	EGW	SE 4	H	SII	2		
1606	AV	Wissenschaftstheoretische Grundlegung des Projekts: Arbeit als Gegenstand von Unterr.	R. Müller B. Wessels	EGW	SE 4	M,H	P	2	siehe Aushang	FB 1
6002	AV	Wissenschaft und Unterricht: Probleme der Ermittlung von Aufgabenstrukturen	W. Jantzen	EGW	SE 4	M,H	P	2	siehe Aushang	FB 6

1)	2)	3)	4)	5)	5a)	6)	7)	8)	9)	10)
Veranstaltungs- kennziffer (VAK)	Veranstaltungsform	Titel der Veranstaltung (mit Kurzbeschreibung)	Veranstalter	Schwerpunkt und/oder Schulfach/ Lernbereich/berufli- Fachrichtung	Studiengabebel	Eignung für Semesterstufen	Eignung für Schulstufe	Semester- wochenstunden	Termin	Raum
6100	AV	Zum Verhältnis von Individuum und Kollektiv in der pädagogischen Psychologie Makarenkos	P. Keller	EGW	SE 4				siehe Aushang FB 6	
5118	K	Ausgewählte wissenschaftstheoretische Positionen der Erziehungswissenschaft	A. Eickhorst	EGW	SE 4				-"	
0304	AV	Theorie und Empirie am Beispiel der Kant'schen "Kritik der reinen Vernunft"	H.D. Bahr	EGW	SE 4				siehe Aushang FB 5	
1222	AV	Beschädigtes Leben in der bürgerlichen Gesellschaft - Adorno: Minima Moralia	G. Vinnai	EGW	SE 4	alle	alle	2	Di 17-19	A 3340
1231	K	Einführung in die Politikwissenschaft und in wissenschaftliche Arbeiten	P. Seibt	EGW	SE 4	A,M	alle	2	siehe Aushang FB 1	
1233	K	Geschichte der Soziologie II Vorlesung mit Diskussion	J. Jaroslawski	EGW	SE 4	M,H	alle	2	-"	
1232	K	Klassiker der Soziologie Texte	J. Jaroslawski	EGW	SE 4	M,H	alle	2	-"	
8101	K	Ideologie des Untergangs (Oswald Spengler)	J. Jaroslawski	EGW	SE 4	M,H	alle	2	-"	
0400	AV	Von der antiautoritären Erziehung zur Antipädagogik (Fortsetzung aus dem SS 80) im Projekt: Entstehung und Folgen der Studentenbewegung	O. Preuß	EGW	SE 4	alle	alle	2	siehe Aushang FB 8	
0401	K	Alternativen zur institutionalisierten Erziehung im Primärbereich Möglichkeiten im bürgerlichen liberalen Dänemark	J. Henke	EGW	SE 4	alle	P	4	n.V.	
1614	VP	Dritte Welt in der Grundschule	R. Schmitt	EGW	SE 4	alle	P	2	Di 15-17	B 2730
1602	AV	Arbeitswissenschaftliche Grundlagen für das Projekt "Arbeit als Gegenstand von Unterricht"	J. Schmidt	EGW	SE 4	M,H	P,SI	2	siehe Aushang FB 1	
1602	AV	Arbeitswissenschaftliche Grundlagen für das Projekt "Arbeit als Gegenstand von Unterricht"	R. Müller B. Wessels	EGW	SE 4	M,H	alle	2	-"	

1)	2)	3)	4)	5)	5a)	6)	7)	8)	9)	10)
Veranstaltungskennziffer (VAK)	Veranstaltungsform	Titel der Veranstaltung (mit Kurzbeschreibung)	Veranstalter	Schwerpunkt und/oder Schulfach/ Lehrerbereicher/ Fachrichtung	Studienggebiet	Eignung für Semesterstudien	Eignung für Schulstufe	Semesterwochenstunden	Termin	Raum
6034	AV	Ausgewählte Probleme zur Situation von Frauen in Ausbildung und Studium (Teil 1) im Projekt: Zur Situation der Frauen in Ausbildung, Wissenschaft und Kultur	B. Rohr	EGW	GE 4	alle	P,SI	2	siehe	Aushang PB 6
0305	AV	Das Haus als Arbeitsplatz (2) Ausschnitte aus der Geschichte der Hausarbeit im Projekt: Arbeit und Technologie im Reproduktionsbereich	W. Drechsel	EGW	SE 4	M,H	alle	2	Do 17-19	B 3910
0402	K	Kinder ausländischer Eltern; Schule und Gesellschaft in den Herkunftsländern	H.P. Schmidtke	EGW	SE 4	alle	P,SI	2	Di 17-19	A 4230
0306	AV	Schulerinnerungen Theorien der Oral History und praktische Versuche	W. Drechsel	EGW	SE 4	M,H	alle	4	Mi 9-13	B 3910
0415	K	Prinzipien der Erziehung in der Antike unter Berücksichtigung kulturanthropologischer Theorien und ethnologischer Daten	E. Dogas (LB)	EGW	SE 4	M,H	P	4	n.V.	
6070	K	Grundfragen und Grundlagen einer behindertenorientierten Konzeption des Rehabilitationsrechts	L. Dietze	EGW	SE 5				siehe	Aushang PB 6
0421	K	Grundschulreform und Arbeitsfeldanalyse - Untersuchungen zur Berufspraxis des (Primarstufen-) Lehrers	M. Schablow (LB)	EGW	SE 5	M,H	P	4	n.V.	

1)	2)	3)	4)	5)	5a)	6)	7)	8)	9)	10)	
Veranstaltungs- kennziffer (VAK)	Veranstaltungsform	Titel der Veranstaltung (mit Kurzbeschreibung)		Veranstalter	Schwerpunkt und/oder Schulaach/ Lehrbereich/berufl. Fachrichtung	Studiengebiet	Eignung für Semesterstudien	Eignung für Schulstufe	Semester- wochenstunden	Termin	Raum
0307	K	<u>Konsequenzen moderner Informationstechnik für Bildung und Ausbildung</u> Ausgehend von einem Überblick über die potentiellen informationstechnischen Entwicklungen und ihrer gesellschaftlichen Durchsetzbarkeit werden strukturelle, organisatorische und curriculare Konsequenzen für das Bildungswesen behandelt, insbesondere die Beschäftigungssituation des Lehrers		K. Haefner	EGW	SE 5	M,H	alle	2	Di 13-15	B 3910
6202	TPS	Vorschulerziehung		G. Heinsohn	EGW	SE 5			4	siehe Aushang FB 6	
0308	K	Die "Unterstufe" im Schulsystem der DDR		G. Breitschuh	EGW	SE 5	alle	P	2	Mo 15-17	Sportturm C 3190
0212	K	Ausländerkinder im Grundschulunterricht II Fortsetzung aus dem SS 80 mit dem Schwerpunkt Unterrichtshospitationen		G. Breitschuh	EGW	SE 5	alle	P	2	n.V.	
6008	AV	Berufliche Bildung bei Behinderten im Projekt: Lebenswirklichkeit von behinderten Menschen		E. Reichmann	EGW	SE 5	M	P,SI		siehe Aushang FB 6	
6069	AV	Probleme der Eltern behinderter Kinder im Projekt: Lebenswirklichkeit von behinderten Kindern		H.P. Schmidtke	EGW					-"	
6040	S	Elternabende mit Eltern behinderter Kinder		S. Gessulat	EGW	SE 5	M,H	P,SI	2	-"	
6044	S	Vorbeugende Maßnahmen zur Vermeidung von Behinderung und Isolation - Gesundheitsplanung		S. Gessulat	EGW	SE 5	M,H	P,SI	2	-"	
6067	S	Mädchen aus der Sonderschule Lebensperspektiven und Berufschancen		Ch. Manske H. Ortman	EGW	SE 5, 6	M,H	P,SI	4	-"	
0310	K	Beratung in der Schule Mit der Bildungsreform Anfang der 70er Jahre wurde der Beratung im Schulbereich gesteigerte Bedeutung zugewiesen. In der Veranstaltung sollen herausgearbeitet werden: die damit verbundenen Aufgaben und Zielsetzungen; Schwerpunkt von Beratungen; grundlegende Verfahren der Beratung.		G. Vetter	EGW	SE 5	alle	alle	2	Mo 10-12	B 1410

1)	2)	3)	4)	5)	5a)	6)	7)	8)	9)	10)
Veranstaltungskennziffer (VAK)	Veranstaltungsform	Titel der Veranstaltung (mit Kurzbeschreibung)	Veranstalter	Schwerpunkt und/oder Schulfach/ Lehrbereich/berufliche Fachrichtung	Studiengebiet	Eignung für Semesterstudien	Eignung für Schulstufe	Semesterwochenstunden	Termin	Raum
8102	AV	Schulische Erziehung in der DDR II im Projekt: Die DDR als Erbin der Deutschen Geschichte	O. Freuß L. Dietze	EGW	SE 2,4, 5,6	alle	alle	2	siehe Aushang FB 8	
0311	AV	Untersuchungen zur Praxis von Beratung in der Schule im Projekt: Praxis und Funktion psycholog. Beratung in den allgemeinbildenden Schulen in der Bundesrepublik Deutschland nach der Bildungsreform - nur für Examenkandidaten -	G. Vetter	EGW	SE 5	Examenkand.		2	Di 13-15	MZH 5290
0312	K	Die "Praxislücke" zwischen Lehrerausbildung und Lehrberuf - Bestandsaufnahme, Konsequenzen und Handreichungen für eine handlungsorientierte Konzeption	L. Dietze H. Scholz (LB)	EGW	SE 5	alle	alle	2	Mo 13,30 - 15.00	A 3570
0313	K	Die "Orientierungsstufe" - Anspruch und Wirklichkeit	S. Laubach (LB)	EGW	SE 5	alle	alle	2	Do 15-17	B 1810
0314	K	Die "NGO" - der Anspruch einer Schulbildungskonzeption unter Berücksichtigung interessengeleiteter Innovationen	D. Bartschat (LE)	EGW	SE 5	alle	alle	2	n.V.	
6116	K	Zur Entwicklung des Bildungssystems in der Bundesrepublik Deutschland	D. Busch	EGW	SE 5	M,H	alle	2	siehe Aushang FB 6	
6117	K	Zur neueren Debatte um die Professionalisierung	D. Busch	EGW	SE 5	M,H	alle	2	-"	
1831	Koll.	Berufskarriere und späte Mutterschaft	H. Ortman	EGW	SE 5	alle	SII	3	siehe Aushang FB 1	
1827	AV	Sozialisationsstheorie I: Frühkindliche Sozialisation	H.U. Hyams-Peter	EGW	SE 6	alle	alle	3	-"	
0403	K	Geschlechtsspezifische Sozialisation am Beispiel der Mädchenerziehung	R. Eckenroth (LE)	EGW	SE 2,6	alle	alle	2	Di 18-20	A 4250
1829	AV	Elternberatung - Kinderprobleme (mit Hospitationen) in Verbindung mit: Schwierige Kinder oder Schwierige Verhältnisse (H. Ortman)	R. Bodamer (LB)	EGW	SE 6	M,H	alle	2	siehe Aushang FB 1	
0309	K	Fremd- und Selbstbestimmung in Lernprozessen	W. Hübner	EGW	SE 6	M,H	alle	2	Do 10-12	NW 2, B 3130

1)	2)	3)	4)	5)	5a)	6)	7)	8)	9)	10)	
Veranstaltungs- kennziffer (VAK)	Veranstaltungsform	Titel der Veranstaltung (mit Kurzbeschreibung)		Veranstalter	Schwerpunkt und/oder Schuljahr/ Lernbereichen/ Fachrichtung	Studienggebiet	Eignung für Semesterstudien	Eignung für Schulstufe	Semester- wochenstunden	Termin	Raum
0315	K	Entwicklung als soziales Lernen II (Lerntheorien unter erzieherischen Aspekt)		R. Schmitt	EGW	SE 2,6	alle	P	2	Di 8-10	B 3030
0316	K	Sozialisation und Personalisation II		H.J. Haferkorn	EGW	SE 2,6	A,M	alle	2	Mo 8-10	B 2880
0404	K	Zur Relevanz sozialer Beziehungen im Erziehungsprozeß		J. Henke	EGW	SE 2,6	alle	alle	2	Do 13-15	Sportturm C 3190
0317	K	Lektürekurs: A.N. Leontjew: Probleme der Entwicklung des Psychischen unter Berücksichtigung kritischer Positionen		P. Milhoffer	EGW	SE 6	H	P, SI	2	Di 19-22 14-tägig	B 3030 erstmalig 14.10.80
1826	K	Einführung in die Psychoanalyse für Pädagogen		H.U. Hyams-Peter	EGW	SE 6	alle	alle	4	siehe Aushang FB 1	
0104	AV	Grundlagen der Wahrnehmungspsychologie im Projekt: SprachH		U. Hermann	EGW	SE 6	A,M	P	2	Do 10-12	A 2510
6014	AV	Grundlagen der Persönlichkeitsentwicklung unter bes. Berücksichtigung des Aufbaues der Objektbeziehungen, der Begriffsbildung und des Erwerbs der Kulturtechniken i.e.S. (II) im Projekt: Konzepte der Förderung Mehr- fachbehinderter		G. Feuser	EGW	SE 2,6	M,H	P,SI	2	siehe Aushang FB 6	
6007	AV	Motorik und psychische Regulation (II) im Projekt: Lebenswirklichkeit von behinderten Menschen		J. Schulke	EGW	SE 6	M	P,SI	2	-	
6010	AV	Lebensrealität, Gesamtsituation, Persön- lichkeitsentwicklung u. schulische Förderung von Kindern mit Autismus-Syndrom (II) im Projekt: Lebenswirklichkeit von behinderten Menschen		G. Feuser	EGW	SE 2,6	M,H	P,SI	2	-	
6011	AV	Probleme der Frühförderung mehrfachbe- hinderter Kinder unter bes. Berücksichtigung der Elternarbeit im Projekt s.o.		E. Schröder	EGW	SE 2,6	M,H	P,SI	2	-	
0405	AV	Probleme der Eltern behinderter Kinder im Projekt: Lebenswirklichkeit von be- hinderten Menschen		H.P. Schmidtke	EGW	SE 2,6	M,H	P,SI	2	Di 13-15	B 1810
6120	K	Sozialisationstheorien: Klassen- und schichtungstheoretische und sozial- ökologische Erklärungsversuche		W. Heinz	EGW	SE 2				siehe Aushang FB 6	

1)	2)	3)	4)	5)	5a)	6)	7)	8)	9)	10)
Veranstaltungs- kennziffer (VAK)	Veranstaltungsform	Titel der Veranstaltung (mit Kurzbeschreibung)	Veranstalter	Schwerpunkt und/oder Schulfach/ Lehrbereichsber./ Fachrichtung	Stundengebiet	Eignung für Semesterstudien	Eignung für Schulstufe	Semester- wochenstunden	Termin	Raum
6023	AV	Möglichkeiten der Förderung mehrfachbehinderter Kinder durch Methoden der pädagogischen Rhythmik	U. Becker (LB)	EGW	SE 2,6	M,H	P,SI	4	siehe	Aushang FB 6
6034	S	Supervision diagnostisch-begleiteter Förderung bei geistigbehinderten Kindern	G. Beuelshausen (LB)	EGW	SE 2,6	M,H	P,SI	2	-"	
6029	S	Wege zum selbstsicheren Verhalten	R. Kretschmann	EGW	SE 2,6	M,H	P,SI	2	-"	
6047	S	Das psychotherapeutische Interview, Einführung in die offene Beratungsarbeit mit Kindern und Jugendlichen	S. Gessulat	EGW	SE 2,6	M,H	P,SI	4	-"	
6062	S	Aufbau funktioneller Hirnsysteme am Beispiel des Erwerbs der Kulturtechniken	Ch. Manske	EGW	SE 2,6	M,H	P,SI	2	-"	
6065	S	Behinderte und chronisch kranke Kinder und Jugendliche in der Familie	O. Döhner	EGW	SE 6	M,H	P,SI	2	-"	
6468		Psychologische und psychoanalytische Studien zum Arbeitsbegriff "Identität"	E.A. Esters	EGW	SE 6				-"	
6102	S	Kognitive Strukturen	G. Straka	EGW	SE 6				-"	
6110	S	Psychologie in anderen Ländern	F. Stemme	EGW	SE 6				-"	
6209	AV	Frühkindliche Sexualität	G. Amendt	EGW	SE 6				-"	
0406	K	Zur Didaktik der Sexualerziehung in der Primarstufe	J. Henke	EGW	SE 6	alle	P	2	Do 10-12	Sportturm Eb 5, Z 3
1833	K	Mutterlust - Mutterfrust Probleme der primären Sozialisation von Eltern und Kindern	B. Reuß (LB)	EGW	SE 2,6				siehe	Aushang FB 1
1803	AV	Lebens- und Erfahrungsbereich von Kleinkindern im außerfamilialen Bereich im Projekt: Arbeit und Technologie im Reproduktionsbereich	H. Krüger K. Schimmel (PL)	EGW	SE 2,6	M	SII	2	-"	
1830	K	Schwierige Kinder oder schwierige Verhältnisse in Verbindung mit: Elternberatung - Kinderprobleme (R. Bodamer)	H. Ortman	EGW	SE 2,6	M,H	SII	2	-"	

1)	2)	3)	4)	5)	5a)	6)	7)	8)	9)	10)
Veranstaltungs- kennziffer (VAK)	Veranstaltungsform	Titel der Veranstaltung (mit Kurzbeschreibung)	Veranstalter	Schwerpunkt und/oder Schulisch/ Lernbereich/beruflich Fachrichtung	Studienggebiet	Eignung für Semesterarbeiten	Eignung für Schulstufe	Semester- wochenstunden	Termin	Raum
6050	AV	Ausgewählte Probleme zur Situation von Frauen in Ausbildung und Studium (I) im Projekt S. FB 7	B. Rohr	EGW	SE 6	M,H	P,SI	2	siehe FB 7	Aushang
6252	AV	Körpertherapie und Körperarbeit (III) Die Theorie der Panzerung von W. Reich	A. Keil	EGW	SE 6				siehe FB 6	Aushang
6208	PP	Kindheit heute im Projekt: Kindheit heute	G. Heinsohn	EGW	SE 6				-	
6261	AV	Einführung in die Kinderkultur	J. Merkel Hengst Richter	EGW	SE 6				-	
0102	AV	Sprachlernen und familiäre Sozialisation im Projekt: SpAGH	P. Milhoffer	EGW	SE 6		P	2	Di 13-15	B 3030
0103	AV	Wahrnehmung und Sprache im Projekt: SpAGH	U. Hermann	EGW	SE 6	A,M	P	2	Mi 10-12	B 3230
0105	AV	Soziokulturelle Beeinträchtigungen von Sprach- Lernprozessen bei ausländischen Kindern im Projekt: SpAGH	H.P. Schmidtke	EGW	SE 6	alle	alle	2	Di 15-17	A 4230
6262	AV	Kindlicher Spracherwerb	J. Merkel	EGW	SE 6				siehe FB 6	Aushang
0303	K	Probleme der Tutorien in der Studieneingangsphase	F. Arning (LB)	EGW	SE 6	H	alle	2	nach Vereinbarung	
1906	K	Unterrichtsplanung und Unterrichtsanalyse	U. Kurth	EGW	SE 3,7	M	alle	2	siehe FB 1	Aushang
0319	K	Entwicklung von Lernmaterialien insbesondere für Fort- und Weiterbildung Es sollen theoretische und praktische Konzepte zur Entwicklung von selbst-instruierenden Materialien vermittelt werden	K. Haefner	EGW	SE 7	M,H	SI,SII	2	Di 15-17	B 3780
0326	K	Unterrichtsorganisation und schulische Sozialisation	W. Hübner	EGW	SE 7	M,H	alle	2	Do 14-16	NW 2, B 3130

1)	2)	3)	4)	5)	5a)	6)	7)	8)	9)	10)
Veranstaltungskennziffer (VAK)	Veranstaltungsform	Titel der Veranstaltung (mit Kurzbeschreibung)	Veranstalter	Schwerpunkt und/oder Schulisch/Lernbereich/verf. Fachrichtung	Studiengabel	Eignung für Semesterstudien	Eignung für Schulstufe	Semesterwochenstunden	Termin	Raum
0320	K	Die Behandlung der deutschen Frage im Unterricht (EMK-Beschluß 1978) - Rechtsgrundlagen - didaktische Probleme -	L. Dietze	EGW	SE 7	alle	alle	2	Di 8-10	A 3570
0321	K	Spiel und Spielveränderung - Kognitives Lernen im Bewegungsspiel - Praktische Erprobung und Weiterentwicklung einer von Studenten erarbeiteten Spielsammlung. Nichtnur für Sportstudenten geeignet	R. Ubbelohde	EGW	SE 7	M,H	P,SI	3	Mi 13-17 14-tägig	Sportturn Halle 4 erstmalig 13.10.80
1601	AV	Unterrichtswerkstatt: Planung von Unterrichtseinheiten und Erstellung von Unterrichtsmaterial für das Projekt AGU	R. Müller B. Wessels H. Bunke G. Flatow W. Grieme S. Zeh	EGW	SE 3	M,H	P	4	siehe Aushang FB 1	
1603	AV	Konzepte von Lern- und Unterrichtstheorien unter dem Aspekt der Anwendung im fächerübergreifenden Unterricht im Projekt: AGU	B. Wessels	EGW	SE 3, 7	M,H	alle	2	-"-	
6049	AV	Handelnder Unterricht am Beispiel des naturwissenschaftlich-technischen Sachunterrichts	B. Rohr	EGW	SE 3,7	alle	P	2	siehe Aushang FB 6	
6012	AV	Zu Problemen der Planung von (Sport-) Unterricht	H.G. Artus	EGW	SE 3,7	M	SI,SI	2	-"-	
0111	AV	Rhythmen gegenstandsfreier Bewegungen im Bildnerischen, Ton und Tanz im Projekt: Bild-Musik-Bewegung	P. Gabele	EGW	SE 7	alle	P	2	Mo 12-14	B 3230
0112	AV	Versuche rhythmisch musikalischer Bewegungserziehung in der Schule im Projekt: Bild-Musik-Bewegung	P. Gabele	EGW	SE 7	alle	P	2	N.V	(Schule)
6001	AV	Pädagogische Situationsanalyse (Didaktische Analyse)	W. Jantzen	EGW	SE 7	M	P,SI	2	siehe Aushang FB 6	
6031	S	Krafts Lautgebärden als behindertenpädagogisches Hilfsmittel im Erstleseunterricht	Ch. Döbbe (LB)	EGW	SE 7	M,H	P	2	-"-	
8103	K	Was ist und zu welchem Ende studiert man Didaktik? Kurs zur Vorbereitung von Unterrichtseinheiten im Projekt: Die DDR als Erbin der deutschen Geschichte	O. Freuß	EGW	SE 3,7	alle	alle	2	siehe Aushang FB 8	

1)	2)	3)	4)	5)	5a)	6)	7)	8)	9)	10)
Veranstaltungs- kennziffer (VAK)	Veranstaltungsform	Titel der Veranstaltung (mit Kurzbeschreibung)	Veranstalter	Schwerpunkt und/oder Schulfach/ Lehrbereichsbericht/ Fachrichtung	Studienggebiet	Eignung für Semesterferien	Eignung für Schulferien	Semester- wochenstunden	Termin	Raum
1612	AV	Spielpädagogik und Unterricht im Projekt: Spielmittel	J. Richard	EGW	SE 7	M,H	P,SI	2	siehe	Aushang FB 1
1613	AV	Industrielle Spielzeugproduktion und Unterricht im Projekt: Spielmittel	T. Knauf	EGW	SE 7	M,H	P,SI	2	-"	
1616	AV	Spielmittel in der Grundschule im Projekt: Spielmittel	W. Wöhleking (EL)	EGW	SE 7	M,H	P,SI	2	-"	
0101	AV	Sprachlernen in sprachl. Handlungen und im Sprachunterricht im Projekt: SpraGH	C. Forytta E. Deckars	EGW	SE 7	M,H	P	2	Mo 10-12	GW 2,1770
0407	K	"Rollenspiel, Spieltraining, Improvisation" - Entwerfen, Durchführen, Auswerten von Spielaufgaben; Aktion mit dem eigenen Körper. Ausdrucksfähigkeit, Interaktion in der Gruppe; schulpraktische Studien	B. Aßmann de Alcoberro (IB)	EGW	SE 7	alle	alle	4	Do 15-19	B 1090
6043	S	Bewegungstherapeutische Methoden bei Behinderten (Schwerpunkt: Kreativitäts- förderung)	A. Zink (IB)	EGW	SE 7	alle	alle	4	siehe	Aushang FB 6
6045	S	Emanzipation durch Rollenspiel und Psychodrama	W. Schneider	EGW	SE 7	M,H	P,SI	4	-"	
6458	AV	Legasthenieforschung	R. Stein	EGW	SE 7					
0408	K	Spielen in der Schule mit Spielleiter- training	I. Perl	EGW	SE 7		P	2	Di 15-17	A 4021
0423	K	Sozial- und wirtschaftsgeschichtliche Grundlagen rechnerischer Tätigkeiten in ihrer Bedeutung für die mathematische Begriffsbildung (2) - Psychologische Grundlagen des Zahl- begriffs -	J. Frommhold	EGW	SE 7		P	2	Mo 17-19	A 3570
6048	AV	Einführung in die Didaktik - Grundlagenveranstaltung - In dieser Veranstaltung sollen zentrale Fragen zu Theorie und Praxis des Unterrichts erarbeitet werden. Beobachtung und Durch- führung von Unterricht ist vorgesehen	B. Rohr	EGW	SE 8	alle	P,SI	4	siehe	Aushang FB 6

1)	2)	3)	4)	5)	5a)	6)	7)	8)	9)	10)
Veranstaltungs- kennziffer (VAK)	Veranstaltungsform	Titel der Veranstaltung (mit Kurzbeschreibung)	Veranstalter	Schwerpunkt und/oder Schuljahr/ Lebensbereich/ Fachrichtung	Studiengabe	Eignung für Semesterstufen	Eignung für Schulstufe	Semester- wochenstunden	Termin	Raum
0322	K	Curriculumtheorie Zur Pathologie einer wissenschaftlichen Disziplin (mit Beispielen aus der Bremer Lehrplänenentwicklung)	J. Schmidt	EGW	SE 8	M,H	alle	2	Mo 13-15	B 3030
0323	K	Fachdidaktik und Wissensstruktur Erkenntnistheorie des Unterrichts, ggf mit Beispielen aus Geschichts-, Politik-, Ökonomie- oder Geographie-Fachdidaktik	J. Schmidt	EGW	SE 8	alle	alle	2	Mo 15-17	A 4230
0422	K	Museumsdidaktische Konzeptionen von Ausstellungen für Kinder	V. Harms (LB)	EGW	SE 8	alle	P	4	n.V.	
8401	K	Medientheorie und praktische Medienarbeit als Kulturkritik I	N. Göbbel	EGW	SE 8				siehe Aushang FB 8	
8407	K	Der Einsatz von Medien in politischer und pädagogischer Praxis	M. Zurhake (LB)	EGW	SE 8				"-	
1207/4	AV	Medien im Unterricht im Projekt: ASA)	M. Wolf (T)	EGW	SE 8				siehe Aushang FB 1	
0414	K	Ausgewählte Probleme zur Didaktik des darstellenden Spiels	J. Richard	EGW	SE 8	M,H	P	2	Do 15-17	A 3540
0410	K	Analyse integrierter naturwissenschaftlicher Curricula (in Kooperation mit den Veranstaltungen von A. Herlyn und P. Schilling)	H. Schwedes	EGW	SE 8	M,H	P	2	Do 12-14	NW 1, N 331
0411	K	Offene Lernformen in der Grundschule Freie Arbeit / freies Spiel	I. Perl- Störtebecker (LB)	EGW	SE 8	M,H	P	2	Di 13-15	B 2190
0412	K	Erstlese- und Erstschreibunterricht Eine Einführung	H. Brügelmann	EGW	SE 8	A,M	P	2	Di 8-10	B 3230
0413	Kompakt Kurs	Analyse von Lehrwerken und Unterrichtsmaterialien (am Beispiel von Leselehrgängen)	H. Brügelmann	EGW	SE 8	alle	P	2	Mi, den 15.10. 10-12 B 2770 16. 2.81 B 1810 (nachm.) siehe Aushang FB 6	
6012	AV	Lesen mit geistig behinderten Kindern und Jugendlichen im Projekt: Lebenswirklichkeit von behinderten Menschen	Ch. Manske	EGW	SE 8	M,H	P,SI	2		
0425	S	Schreiben freier Texte - eigene Schreibverfahren und Versuche - Schreiben im Unterricht	Ohr. Hennig (LB)	EGW	SE 8	M,H	P,SI	2	Mo, den 10.11.80 Vorbesprechung 13-15 A 4230	

1)	2)	3)	4)	5)	5a)	6)	7)	8)	9)	10)
Veranstaltungskennziffer (VAK)	Veranstaltungsform	Titel der Veranstaltung (mit Kurzbeschreibung)	Veranstalter	Schwerpunkt (und/oder Schuljahr)/ Lernbereich/Beauftragter Fachrichtung	Studienggebiet	Eignung für Semesterstufen	Eignung für Schulstufe	Semesterwochenstunden	Termin	Raum
1203	AV	Rationalisierung und Humanisierung als Gegenstand des Unterrichts im Projekt: ASA	F. Huiskens	EGW	SE 8					siehe Aushang FB 1
0324	K	Die neuen Bremer Lehrpläne der Sekundarstufe I - Entwicklungsprinzipien und Umsetzungserfahrungen -	R. Ubbelohde	EGW	SE 8	M,H	SI	2	Fr 10-12	A 4250
6064	S	Allgemeine Grundlagen von Therapiekonzepten II: Psycho-, Gruppen-, Familien- und Sozialtherapie	O. Döhner	EGW	SE 8	M,H	P,SI	2		siehe Aushang FB 1
6036	S	Begutachtung lernbehinderter Kinder	W. Meins (LB)	EGW	SE 10	M,H	P,SI	2		Siehe Aushang FB 6
6037	S	Begutachtung geistigbehinderter Kinder	B. Stahl (LB)	EGW	SE 10	M,H	P,SI	2		"
6038	S	Begutachtung sprachbehinderter Kinder	H. Braband (LB)	EGW	SE 10	M,H	P,SI	2		"
6039	S	Begutachtung verhaltensgestörter Kinder	B. Ahrbeck (LB)	EGW	SE 10	M,H	P,SI	2		"
6042	S	Probleme der Psychometrie in der behindertenpädagogischen Diagnostik	B. Ahrbeck (LB)	EGW	SE 10	M,H	P,SI	2		"
6054	S	Grundlagen der pädagogischen Behandlung von Störungen der Sprachentwicklung	G. Homburg	EGW	SE 10	M,H	P,SI	2		"
6103	K	Empirisch-pädagogische Grundausbildung I (Statistik I)	G. Straka	EGW	SE 10					"
6104	UB	Beobachtung und Messung schulischen Lernens	G. Straka	EGW	SE 10					"
6101	K	Analyse empirischer Untersuchungen zur Lernorganisation	A. Eickhorst (LB)	EGW	SE 10					"
6027	AV	Diagnose und Fördermaßnahmen bei Lese- und Rechtschreibschwierigkeiten In dem AV werden vorgestellt: Theorien zum Lesenlernen; Erklärungen von Lesestörungen; Strategien und Hilfsmittel zur Eingrenzung von Lese- und Rechtschreibschwierigkeiten; Pädagogische Fördermaßnahmen; Hilfsmittel und Programme zur Lese-Rechtschreibförderung	R. Kretschmann	EGW	SE 10	M,H	P,SI	4		"

1)	2)	3)	4)	5)	5a)	6)	7)	8)	9)	10)
Veranstaltungs- kennziffer (VAK)	Veranstaltungsform	Titel der Veranstaltung (mit Kurzbeschreibung)	Veranstalter	Schwerpunkt und/oder Schulfach/ Lernbereich/bez. u./ Fachrichtung	Studiengang	Eignung für Semesterstudien	Eignung für Schulstufe	Semester- wochenstunden	Termin	Raum
6025	AV	Verhaltenstherapeutische Methoden II	Ch. Manske	EGW	SE 10	M, H	alle	2	siehe	Aushang FB 6
2533	AV	Evaluation von naturwissenschaftlichem Unterricht. Die Studenten nehmen in diesem AV an der Evaluationsarbeit des Forschungsprojektes "Spielsysteme im naturwissenschaftlichen Unterricht" teil. Sie können im Rahmen dieses AV eigene, kleinere Evaluationsvorhaben durchführen. Themen für Staatsexamensarbeiten bieten sich im Rahmen dieser Arbeit ebenfalls an.	St.v.Aufschneider H. Schwedes	EGW	SE 11	H	SI, SII	2	siehe	Aushang FB 2
0325	K	Möglichkeiten der Unterrichtstechnologie Medientechnische Geräte und ihr Einsatz	H. Steinforth	EGW	SE 11	alle	alle	2	Fr 10-12	A 4021
8403	Koll.	Medienwissenschaftliches Kolloquium	I. Schenk	EGW		alle	alle	2	siehe	Aushang FB 8
6335	AV	Vergleiche von sensomotorischen Prozessen in unterschiedlichen Berufsbereichen	D. Ungerer	EGW	SE 12	H	alle	2	siehe	Aushang FB 6

1)	2)	3)	4)	5)	5a)	6)	7)	8)	9)	10)
Veranstaltungskennziffer (VAK)	Veranstaltungsform	Titel der Veranstaltung (mit Kurzbeschreibung)	Veranstalter	Schwerpunkt und/oder Schulfach/Lernbereich/Schulfachrichtung	Studienggebiet	Eignung für Semesterstufen	Eignung für Schulstufe	Semesterwochenstunden	Termin	Raum
0401		Vorprojekt: <u>Dritte Welt in der Grundschule</u>	R. Schmitt	EGW SU,P		alle	P SI	2		
1700	FP	Vorprojekt: <u>Spinnen und Weben</u>	St. Milnera Knauff H. Tykwer C. Tolle N.N. (T)	Tex,WT Ok,Te P		alle	P SI	2	siehe Aushang FB 1	
1701	AV	Vom Webstuhl zur Webmaschine -technolog. Entwicklung als sozialer Prozeß	H. Tykwer	Te, Tex WT,P		alle	P SI	2	-"	
1702	AV	Entwicklung einer Arbeitstätigkeit am Beispiel des Spinnens	C. Tolle	Tex,WT P		alle	P	2	-"	
1703	AV	Herstellung von einfachen Web- und Spinnergerät	S. Zeh	Te, Tex WT,P		alle	P SI	2	-"	
	Projekt	<u>Entstehung und Folgen der Studentenbewegung</u> 1. Projektsemester								
8222	FP	Unruhen und Folgen der Studentenbewegung	O. Preuß B. Voigt R. Müller-Isenburg M. Weck	EGW,De		alle	alle	2	siehe Aushang FB 8	
8211	AV	Literatur der Studentenbewegung	K.-H. Götze	EGW,De		alle	alle	2	-"	
8101	AV	Von der antiautoritären Erziehung zur Antipädagogik (Fortsetzung aus dem SS 80)	O. Preuß	EGW		alle	alle	2	-"	
8310	AV	Übungen zur Sprach- und Textanalyse (an Dokumenten der Studentenbewegung)	M. Weck	De		alle	alle	2	-"	

1)	2)	3)	4)	5)	5a)	6)	7)	8)	9)	10)	11)
Veranstaltungskennziffer (VAK)	Veranstaltungsform	Titel der Veranstaltung (mit Kurzbeschreibung)		Veranstalter	Schwerpunkt und/oder Schulfach/Lehrbereich/berufl. Fachrichtung	Studienggebiet	Eignung für Semesterstudien	Eignung für Schulstudie	Semesterwochenstunden	Termin	Raum
0100	FP	<u>Projekt</u> 1. Sem. <u>Sprachlernen in der Grundschule unter handlungstheoretischem Aspekt (SprGH)</u> Ist Sprache lehrbar?		U. Hermann P. Milhoffer C. Forytta E. Deckars (PL)	EGW De P		M,H	P	2	Mo 13-15	A 3340
0101	AV	Sprachlernen in sprachl. Handlungen und im Sprachunterricht		C. Forytta E. Deckars (PL)	EGW De P		M,H	P	2	Mo 10-12	GW 2, 1770
0102	AV	Sprachlernen und familiäre Sozialisation		P. Milhoffer	EGW P		M,H	P	2	Di 13-15	B 3030
0103	AV	Wahrnehmung und Sprache - Herausarbeitung der Zusammenhänge zwischen Sprache (einschl. Sprachentwicklung) und Wahrnehmung		U. Hermann	EGW P		A,M	P	2	Mi 10-12	B 3230
0104	AV	Grundlagen der Wahrnehmungspsychologie		U. Hermann	EGW P		A,M	P	2	Do 10-12	A 2510
0105	AV	Soziokulturelle Beeinträchtigungen von (Sprach-) Lernprozessen bei ausländischen Kindern		H.P. Schmidtke	EGW B'päd P		alle	alle	2	Di 15-17	A 4230
0106	AV	Spracherwerb unter entwicklungspsychologischem Aspekt		R. Schmitt	EGW P				2	Mo 15-17	B 1810
0200	FP	<u>Projekt</u> <u>Integration historisch-gesellschaftlicher Zielsetzungen im naturwissenschaftlich-technischen Sachunterricht</u> 1. Projektsemester		B. Rohr H. Stöcker FL W. Grieme	EGW SU B'päd		alle	P	2	Fr 10+12	A 4230
5049	AV	Handelnder Unterricht am Beispiel des naturwissenschaftlich-technischen Sachunterricht		B. Rohr	EGW SU B-päd P						siehe Aushang FB 6

1)	2)	3)	4)	5)	5a)	6)	7)	8)	9)	10)
Veranstaltungs- kennziffer (VAK)	Veranstaltungsform	Titel der Veranstaltung (mit Kurzbeschreibung)	Veranstalter	Schwerpunkt und/oder Schulfach/ Lernbereich/berufli- Fachrichtung	Studiengebät	Eignung für Semesterstufen	Eignung für Schulstufe	Semester- wochenstunden	Termin	Raum
0202	AV	Technik und Technikgeschichte im Sachunterr.	H. Stöcker(LB)	EGW,SU,P		alle	P	2	Mo 17-19	B 3910
0203	AV	Umgang mit Werkzeugen, Maschinen und Werkstoffen	W. Grieme	SU,P		alle	P	2	Di 13-15	AL/F-Werkst.
0204	Block- veranst.	Technikgeschichte als Geschichte der Produktivkraftentwicklung	N.N.	SU,P						
	Projekt	<u>Bewegung, Bild, Musik</u> 2. Projektsemester								
0110	FP		G. Breitschuh P. Gabele I. Gabele(LB) B. Jonas	EGW,P K/M/S B'päd De			P	2	Mi 14-16	A 4230
0111	AV	Rhythmen gegenstandsfreier Bewegungen im Bildnerischen, Ton und Tanz	P. Gabele	EGW,De K/M/S,P			P	2	Mo 12-14	B 3230
0112	AV	Versuche rhythmisch musikalischer Bewegungserziehung in der Schule	P. Gabele	EGW,P K/M/S			P	2	n.V.	(Schule)
0113	AV	Körpersprache	I. Gabele(LB)	EGW,P K/M/S,B'päd			P	2	Di 16-18	A 2370
0114	AV	Improvisieren mit Orff-Instrumenten	G. Breitschuh	K/M/S,P			P	2	Do 10-12	A 4810
6090	AV	Planung einer UE im Lernbereich K/M/S	B. Jonas	K/M/S,P		M,H	P	2	Mo 10-12	a. Aushang
6091	AV	Sensomotorische Entwicklung im Kindesalter	B. Jonas	K/M/S, P		M,H	P	2	Di 10-12	FB 6
	Projekt	<u>Lebenswirklichkeit von behinderten Menschen</u> 2. Projektsemester								
6000	FP	Allgemeine Therapie und allgemeine Pädagogik	W. Jantzen O. Döhner G. Feuser E. Reichmann u.a.	EGW B'päd		M	P,SI	2	siehe	Aushang
6001	AV	Pädagogische Situationsanalyse	W. Jantzen	EGW,B'päd		M	P,SI	2	-"	-"
6002	AV	Wissenschaft und Unterricht - Probleme der Ermittlung von Aufgabenstrukturen	W. Jantzen	EGW,B'päd		M	P,SI	2	-"	-"

1)	2)	3)	4)	5)	5a)	6)	7)	8)	9)	10)
Veranstaltungs- kennziffer (VAK)	Veranstaltungsform	Titel der Veranstaltung (mit Kurzbeschreibung)	Veranstalter	Schwerpunkt und/oder Schulfach/ Lehrbereich/berufl. Fachrichtung	Studiensgebiet	Eignung für Semesterstufen	Eignung für Schulstufe	Semester- wochenstunden	Termin	Raum
6003	AV	Supervision päd. Praxis der Projekt- teilnehmer	W. Jantzen	EGW,P B'päd		M	P SI	2		siehe Aushang FB 6
6004	AV	Neuropsychiatrische und sozialmedizinische Aspekte geistiger Behinderung II	O. Döhner	EGW,P B'päd		M	P SI	2		---
6005	AV	Supervision päd. Praxis	W. Jantzen U. Schirmer	EGW,P B'päd		M	P SI	2		---
6006	AV	Supervision päd. Praxis	Seidler	EGW,P B'päd		M	P SI	2		---
6008	AV	Berufliche Bildung bei Behinderten	E. Reichmann	EGW,P B'päd		M	P SI	2		---
6007	AV	Motorik und psychologische Regulation (II)	J. Schulke	EGW,P B'päd		M	P SI	2		---
6009	AV	Neuropsychologische und lernpsychologische Grundprinzipien der Verhaltenstherapie bei schwer (geistig/mehrfach) behinderten Kindern	G. Feuser	EGW,P B'päd		M,H	P SI	2		---
6010	AV	Lebensrealität, Gesamtsituation, Persön- lichkeitsentwicklung und schulische Förderung von Kindern mit Autismus- Syndrom (II)	G. Feuser	EGW,P B'päd		M,H	P SI	2		---
6011	AV	Probleme der Frühförderung von behinderten Kindern	E. Schröder	EGW,P B'päd		M	P SI	2		---
6012	AV	Lesen mit geistig behinderten Kindern und Jugendlichen	Ch. Manske	EGW,P B'päd		M,H	P SI	2		---
6069	AV	Probleme der Eltern behinderter Kinder	H.P. Schmidtke	EGW,P B'päd		M	P SI	2		---

1)	2)	3)	4)	5)	5a)	6)	7)	8)	9)	10)	
Veranstaltungs- kennziffer (VAK)	Veranstaltungsform	Titel der Veranstaltung (mit Kurzbeschreibung)		Veranstalter	Schwerpunkt und/oder Schulfach/ Lernbereich/bez. Fachrichtung	Studienggebiet	Eignung für Semesterstudien	Eignung für Schulstufe	Semester- wochenstunden	Termin	Raum
	Projekt	<u>Konzepte der Förderung Mehrfachbehinderter</u> 2. Projektsemester									
6013	PP	Behinderung und Öffentlichkeit Bild und Selbstbild der Behinderten in der Öffentlichkeit		G. Feuser G. Homburg	EGW, P B'päd		M, H	P, SI	2	siehe Aushang FB 6	
6014	AV	Grundlagen der Persönlichkeitsentwicklung unter bes. Berücksichtigung des Aufbaues der Objektbeziehungen, der Begriffsbildung und des Erwerbs der Kulturtechniken i.e.S. (II)		G. Feuser	EGW, P B'päd		M, H	P, SI	2	"	
6015	AV	Schulische Förderung, Unterrichtsversuche und Vorbereitung von Unterrichtseinheiten in der Schule für Lernbehinderte		G. Homburg P. Hebel	EGW, P B'päd		M, H	P, SI	2	"	
6016	AV	Schulische Förderung, Unterrichtsversuche und Vorbereitung von Unterrichtseinheiten in der Schule für entwicklungsgestörte Kinder		G. Homburg P. Newrzelle	EGW, P B'päd		M, H	P, SI	2	"	
6017	AV	Schulische Förderung, Unterrichtsversuche und Vorbereitung von Unterrichtseinheiten in der Schule für Geistigbehinderte		G. Homburg U. Dombek	EGW, P B'päd		M, H	P, SI	2	"	
6018	AV	Schulische Förderung, Unterrichtsversuche und Vorbereitung von Unterrichtseinheiten für Sprachbehinderte		G. Homburg	EGW, P B'päd		M, H	P, SI	2	"	
6019	AV	Schulische Förderung, Unterrichtsversuche und Vorbereitung von Unterrichtseinheiten in der Schule für Mehrfachbehinderte		G. Homburg H. Biesold (LB)	EGW, P B'päd		M, H	P, SI	2	"	

1)	2)	3)	4)	5)	5a)	6)	7)	8)	9)	10)
Veranstaltungskennziffer (VAK)	Veranstaltungsform	Titel der Veranstaltung (mit Kurzbeschreibung)	Veranstalter	Schwerpunkt in/oder Schulbuch/ Lehrer/Lehrer/leh- rerfachliche Fachrichtung	Studiengangbe- zeichnung	Eignung für Semesterstudien	Eignung für Schulstudie	Semester- wochenstunden	Termin	Raum
	Projekt	<u>Deutsch im Fernsehen für Kinder anderer Muttersprache (DEKAM)</u> 3. Projektsemester								
0210	PP		G. Breitschuh D. Vater	EGW,P De		M,H	P,SI	2	Do 17-19	A 4810
0211	AV	Unterrichtliche Evaluierung der Schulfernsehreihe "Treffpunkt Deutsch"	D. Vater	EGW,P		M,H	P,SI	2	Mo 10-12	A 4810
0212	AV	Ausländerkinder im Grundschulunterricht (2)	G. Breitschuh	EGW,P		M,H	P,SI	2	n.V.	
	Projekt	<u>Spielmittel (Prospi)</u> 3. Projektsemester								
1611	PP	Spielmittel	T. Knauf J. Richard J. Schmidt W. Wöhleking (FL)	EGW,P K/M/S SU,Te		M,H	P,SI	2	siehe Aushang FB 1	
1612	AV	Spielpädagogik und Unterricht	J. Richard	EGW,P Te		M,H	P,SI	2	-"	
1613	AV	Industrielle Spielproduktion und Unterricht	T. Knauf	EGW,P Te		M,H	P,SI	2	-"	
1614	AV	Spiel und Ernst Archaische Gesellschaftsformen im Unterr.	J. Schmidt	EGW,P Te		M,H	P,SI	2	-"	
1615	AV	Fachpraktikum "Spielzeugbau"	S. Zeh	EGW,P Te,WT K/M/S		M,H	P,SI	2	-"	
1616	AV	Spielmittel in der Grundschule	W. Wöhleking	EGW,P Te		M,H	P,SI	2	-"	

1)	2)	3)	4)	5)	5a)	6)	7)	8)	9)	10)
Veranstaltungs- kennziffer (VAK)	Veranstaltungsform	Titel der Veranstaltung (mit Kurzbeschreibung)	Veranstalter	Schwerpunkt und/oder Schulfach/ Lernbereich/berufli- Fachrichtung	Studienggebiet	Eignung für Semesterstudien	Eignung für Schulstufe	Semester- wochenstunden	Termin	Raum
		Einzelveranstaltungen -----								
6048	AV	Einführung in die Didaktik In dieser Veranstaltung sollen zentrale Fragen zu Theorie und Praxis des Unterrichts erarbeitet werden. Beobachtung und Durchführung von Unterricht ist vorgesehen	B. Rohr	Theorie/ Geschichte		alle	P,SI	4	siehe Aushang FB 6	
0322	K	Curriculumtheorie Zur Pathologie einer wissenschaftlichen Disziplin (mit Beispielen aus der Bremer Lehrplanentwicklung)	J. Schmidt			M,H	alle	2		
0317	K	Lektürekurs: A.N. Leontjew: Probleme der Entwicklung des Psychischen unter Berücksichtigung kritischer Positionen	P. Milhoffer			H	P,SI	2	Di 19-22 14-tägig erstmalig	B 3030 14.10.80
0308	K	Die "Unterstufe " im Schulsystem der DDR	G. Breitschuh			alle	P	2	Mo 15-17	C 3190
0300	K	Einführung in wissenschaftliche Begriffs- bildung	B. Gosau			A,M	alle	2	Do 15-17	A 4230
2531	S	Wissenschaftstheoretische Ansätze zu den Naturwissenschaften	St.v.Aufschnaiter			M,H	alle	2	siehe Aushang FB 2	
0323	K	Fachdidaktik und Wissenstruktur Erkenntniskritik des Unterrichts, ggf mit Beispielen aus Geschichte-, Politik-, Ökonomie- oder Geographie-Fachdidaktik	J. Schmidt			alle	alle	2	Mo 15-17	A 4230
6063	K	Erkenntnistheorie unter Berücksichtigung päd. Fragestellungen	Ch. Manske			M,H	P,SI	2	siehe Aushang FB 6	
0415	K	Prinzipien der Erziehung in der Antike- unter Berücksichtigung kulturanthropolo- gischer Theorien und ethnologischer Daten	E. Dogas (LB)			M,H	P,SI	4	n.V.	
8101	AV	Von der antiautoritären Erziehung zur Antipädagogik (Fortsetzung des AV's Antiautoritäre Erziehung und Studentenbewegung im Projekt: Entstehung und Folgen der	O. Preuß			alle	alle	2	siehe Aushang FB 8	

1)	2)	3)	4)	5)	5a)	6)	7)	8)	9)	10)	
Veranstaltungs- kennziffer (VAK)	Veranstaltungsform	Titel der Veranstaltung (mit Kurzbeschreibung)		Veranstalter	Schwerpunkt und/oder Schulich/ Lernbehinderun/ Förderung	Studiengabe	Eignung für Semesterstudien	Eignung für Schulstufe	Semester- wochenstunden	Termin	Raum
0400	K/Ex	Alternative zur institutionalisierten Erziehung im Primarbereich Möglichkeiten im bürgerlichen liberalen Dänemark		J. Henke	Curriculare Bedingungen		alle	P	4	n.V.	
6012	AV	Zu Problemen der Planung von (Sport-) Unterricht		H.G. Artus	"-		M	alle	2	siehe Aushang	FB 6
0404	K	Zur Relevanz sozialer Beziehungen im Erziehungsprozess		J. Henke	"-		alle	alle	2	Do 13-15	Sportturm C 3190
0422	K	Museumsdidaktische Konzeptionen von Ausstellungen für Kinder		V. Harms (LB)	"-		alle	P	4	n.V.	
0411	K	Offene Lernformen in der Grundschule Freies Spiel/freie Arbeit		I. Perl-Störte- becker	"-		M,H	P	2	Di 13-15	B 2190
0421	K	Grundschulreform und Arbeitsfeldanalyse - Untersuchungen zur Berufspraxis des (Primarstufen-) Lehrers		M. Schablow (LB)	"-		alle	P	4	n.V.	
6049	AV	Handelnder Unterricht am Beispiel des naturwissenschaftlich-technischen Sachunterrichts		B. Rohr	"-		alle	P	2	siehe Aushang	FB 6
0101	AV	Sprachlernen in sprachl. Handlungen und im Sprachunterricht im Projekt: SprAGH		C. Forytta E. Deckars	Lerntheorie/ Lernstörungen Lernbehinderungen		M,H	P	2	Mo 10-12	GW 2, 1770
0315	K	Entwicklung als soziales Lernen II (Lerntheorien unter sozialem Aspekt)		R. Schmitt	"-		alle	P	2	Di 8-10	B 3030
0402	K	Kinder ausländischer Eltern; Schule und Gesellschaft in den Herkunftsländern		H.P. Schmidtke	Entwicklungs- psychologie/ Persönlichkeits- entwicklung/ Sozialisations- prozesse		alle	P,SI	2	Di 17-19	A 4230
6050	AV	Ausgewählte Probleme zur Situation von Frauen in Ausbildung und Studium (I) im Projekt S. FB 7		B. Rohr	"-		M,H	P,SI		siehe Aushang	FB 7
	AV	Zum Verhältnis von Individuum und Kollektiv in der päd. Psychologie Makarenkos		P. Keiler	"-			P	2	siehe Aushang	FB 6
6027	AV	Diagnose und Förderung bei Lese- und Rechtschreibschwierigkeiten In dem AV werden vorgestellt: Theorien zum Lesenlernen; Erklärung von Lese- störungen; Strategien und Hilfsmittel zur Eingrenzung von Lese- und Rechtschreib- schwierigkeiten; Päd. Fördermaßnahmen; Hilfs- mittel und Programme zur Lese-Rechtschreib- förderung		R. Kretschmann	"-		M,H	P,SI	2	"-	

1)	2)	3)	4)	5)	5a)	6)	7)	8)	9)	10)
Veranstaltungs- kennziffer (VAK)	Veranstaltungsform	Titel der Veranstaltung (mit Kurzbeschreibung)	Veranstalter	Schwerpunkt und/oder Schulfach/ Lernbereiche/berufli- Fachrichtung	Studiengabe	Eignung für Semesterferien	Eignung für Schulstube	Semester- wochenstunden	Termin	Raum
0406	K	Zur Didaktik der Sexualerziehung in der Primarstufe	J. Henke	Entwicklungs- psychologie/ Persönlich- keitsentw./		alle	P	2	Do 10-12	Sportturn Eb 5, Z.3
0403	K	Geschlechtsspezifische Sozialisation am Beispiel der Mädchenerziehung	R. Eckenroth (LB)	Sozialisations- prozesse		alle	alle	2	Di 18-20	A 4250
0102	AV	Spracherwerb und familiäre Sozialisation im Projekt: SpraGH	P. Milhoffer	„-“		M,H	P	2	Di 13-15	B 3030
0104	AV	Grundlagen der Wahrnehmungspsychologie im Projekt: SpraGH	U. Hermann	„-“		A,M	P	2	Do 10-12	A 2510
0106	AV	Spracherwerb unter entwicklungspsychologischen Aspekt im Projekt: SpraGH	R. Schmitt	„-“			P	2	Mo 15-17	B 1810
0212	AV	Ausländerkinder im Grundschulunterricht(2) im Projekt: DEKAM	G. Breitschuh	„-“		M,H	P,SI	2	n.V.	
0401	AV	Dritte Welt in der Grundschule (Vorprojekt)	R. Schmitt	„-“		alle	P,SI	2	Di 15-17	B 2730
6202	TFS	Vorschulerziehung	G. Heinsohn	„-“				4	siehe Aushang FB 6	
0414	K	Ausgewählte Probleme zur Didaktik des darstellenden Spiels	J. Richard	Spielpädagogik		M,H	P	2	Do 15-17	A 3540
0407	K	"Rollenspiel, Spieltraining, Improvisation - Entwerfen, Durchführen, Auswerten von Spielaufgaben; Aktion mit dem eigenen Körper. Ausdrucksfähigkeit, Interaktion in der Gruppe, schulpraktische Studien	B. Abmann de Alcoverro (LB)	„-“		alle	alle	4	Do 15-19	B 1090
0408	K	Spielen in der Schule mit Spielleitertraining	I. Perl	„-“			P	2	Di 15-17	A 4021
1612	AV	Spielpädagogik und Unterricht im Projekt: Spielmittel	J. Richard	„-“		M,H	P,SI	2		

1)	2)	3)	4)	5)	5a)	6)	7)	8)	9)	10)	
Veranstaltungs- kennziffer (VMK)	Veranstaltungsform	Titel der Veranstaltung (mit Kurzbeschreibung)		Veranstalter	Schwerpunkt und/oder Schulfach/ Lernbereich/berufl. Fachrichtung	Studiengabel	Eignung für Semesterstudien	Eignung für Schulstufe	Semester- wochenstunden	Termin	Raum
0413	Kompakt- kurs	Analyse von Lehrwerken und Unterrichtsmaterialien (am Beispiel von Leselehrgängen)		H. Brügelmann	Anfangs- unterricht/ Umwelt- orientierung		alle	P	2	Mi. den 15.10.80 10-12 16.2.81 nachm. Di 8-10	B 2770 B 1810
0412	K	Erstlese- und Erstschreibunterricht Eine Einführung		H. Brügelmann			A,M	P	2		
	K	Voraussetzungen und Schwierigkeiten des Lesenlernens					M,H	P			
0425	K	Schreiben freier Texte - eigene Schreiberfahrungen und Versuche - Schreiben im Unterricht		Chr. Hennig			M,H	P,SI	2	Vorbesprechung Mo, den 10.11.80 13-15	A 4230
0423	K	Sozial- und wirtschaftsrechtliche Grundlagen rechnerischer Zusammenhänge in ihrer Bedeutung für die schematische Begriffsbildung (2) - Psychologische Grundlagen des Zahlbegriffs		J. Frommhold (IB)				P	2	Mo 17-19	A 3570
0424	K	Technisch-ökonomische Grundbildung in der Primarstufe		T. Knauf			M,H	P	2	Do 18-20	B 2750
0105	K	Soziokulturelle Beeinträchtigungen von Sprach- und Lernprozessen bei ausländischen Kindern		H.P. Schmittke			alle	alle	2	Di 15-17	A 4230
0417	K	Entwicklung, Bedeutung und Funktion der Kinderzeichnung		N.N. (IB)	Integrierter Lernbereich		alle	P,SI	2		
0410	K	Analyse integrierter naturwissenschaftlicher Curricula (in Kooperation mit den Veranstaltungen von A. Herlyn und P. Schilling)		H. Schwedes			M,H	P	2	Do 12-14	NW 1, N 331
0420	K	Integrierte Naturwissenschaften für den Lern- bereich Sachunterricht		A. Herlyn (IB)			M,H	P	3	Di 15-18	NW 1, N 331
0419	K	Fachliche Grundlagen zu naturwissenschaftl. Curricula und Primarstufenlehrplänen (mit experimentellen Anteilen)		P. Schilling (IB)			M,H	P	3	Di 15-18	NW 1, N 331

1)	2)	3)	4)	5)	5a)	6)	7)	8)	9)	10)	
Veranstaltungskennziffer (VAK)	Veranstaltungsform	Titel der Veranstaltung (mit Kurzbeschreibung)		Veranstalter	Schwerpunkt und/oder Schuljahr/ Lernbereich/berufli. Fachrichtung	Studiengabe	Eignung für Semesterferien	Eignung für Schule	Semesterwochenstunden	Termin	Raum
0418	K	Curriculare Probleme des Lernbereichs Kunst/Musik/Sport		G. Suchodolski (LB)			M,H	P	2	Fr n.v. vormittags	A 4490
0202	AV	Technik und Technikgeschichte im Sachunterricht im Projekt: Integration historisch-gesellsch. Zielsetzungen...		H. Stöcker (LB)			alle	P	2	Mo 17-19	B 3910
0405	AV	Probleme der Eltern behinderter Kinder im Projekt: Lebenswirklichkeit von behinderten Menschen		H.P. Schmidtke	Behindertenpädagogik		M,H	P,SI	2	Di 13-15	B 1810
		Kolloquien -----									
0428	Ko	Examenskolloquium: Deutsch Primarstufe		C. Porytta			H	P	2	Do 19-21	B 2730
0429	Ko	Kolloquium für Examenskandidaten mit dem Schwerpunkt: Prüfungsangst und Zensurenproblematik		P. Milhoffer			H	P	2	Di 20-23 14-tägig	B 3030
0427	Ko	Ausgewählte Probleme der Leseforschung und der Unterrichtspraxis		H. Brügelmann			H	P	1	Di 16-18 21.10., 4.11.80, 13.1.-10.2.81	A 4230

1)	2)	3)	4)	5)	5a)	6)	7)	8)	9)	10)
Veranstaltungskennziffer (VAK)	Veranstaltungsform	Titel der Veranstaltung (mit Kurzbeschreibung)	Veranstalter	Schwerpunkt und/oder Schulfach/ Fachrichtung		Eignung für Semesterrufen	Eignung für Schulstufe	Semesterwochenstunden	Termin	Raum
1839	K	<u>Ringveranstaltung</u> Töchter und Mütter oder Von der Lust und Unlust, Frau zu sein. H. Ortmann (FB1/HL), H. Gallas (FB8/HL), E. Dickmann (Bibl./LB), L. Monikova (FB8/LB), P. Milhoffer (FB8/HL), B. Rohr (FB6/HL), Ch. Maneke (FB6/LB), U. Gerhard (FB5/LB), R. Müller-Isenburg (FB1/wiss. Ma.), A. D. Brockmann (FB6/HL), H. Grubitzsch (FB7/HL), I. Buck (HfSS/HL), M. v. Freyholdt (FB5/HL), L. Heer-Kleinert (HfSS/HfbKuM/LB), E. Meyer-Rentschhausen (HfSS/LB)		EGW, I		A, M, H	P S I S II	3	Mi. 16-19	B 2900
0001	Team I	IEL Politik	R. Müller-Isenburg O. Preuß H.-D. Hoffmann(T) NN (PL)			A		2 2 2	Di. 10-12 Di. 13-15 Mi. 14-16	
0002	Team II	IEL Allgemeine Einführung in die wissenschaftliche Geographie	H.-K. Barth H. Wokittel G. Schöning (T) NN (PL)			A		2 2 2	Di. 10-12 Di. 13-15 Mi. 14-16	
0003	Team III	IEL Einführung in das Studium der Geschichte	H. Kloft D. Hägermann NN (T) NN (PL)			A		2 2 2	Di. 10-12 Di. 13-15 Mi. 14-16	
0004	Team IV	IEL Gemeinschaftskunde und Religion	U. Kurth P. Gabele Ch. Joachim (T) NN (PL)			A		2 2 2	Di. 10-12 Di. 13-15 Mi. 14-16	
0322	K	Curriculumtheorie Zur Pathologie einer wissenschaftlichen Disziplin (mit Beispielen aus der Bremer Lehrplanentwicklung)	J. Schmidt	EGW		M, H	P S I S II	2	Mo. 13-15	
0323	K	Fachdidaktik und Wissensstruktur Erkenntniskritik des Unterrichts, ggfs. mit Beispielen aus Geschichts-, Politik-, Ökonomie- oder Geographie-Fachdidaktik	J. Schmidt	EGW		A, M, H	P S I S II	2	Mo. 15-17	
	K	Gesellschaftstheorie der Naturwissenschaften	A. Sohn-Rethel	EGW		M, H		2	Do. 10-12	

1)	2)	3)	4)	5)	5a)	6)	7)	8)	9)	10)
Veranstaltungs- kennziffer (VAK)	Veranstaltungsform	Titel der Veranstaltung (mit Kurzbeschreibung)	Veranstalter	Schwerpunkt und/oder Schulfach/ Lernbereich/Beruf/ Fachrichtung	Studiengabe	Eignung für Semesterstudien	Eignung für Schulstufe	Semester- wochenstunden	Termin	Raum
		<u>Projekte im Schwerpunkt Geographie</u>								
		<u>Projekt: Ländliche Räume in der Bundesrepublik Deutschland (2. Projektsemester)</u>								
1100	PP	Ländliche Räume in der Bundesrepublik Deutschland	G. Bahrenberg D. Hägermann K.-H. Ludwig W. Taubmann W. Gruber (FL)	Geo, Ge, I		M, H	P S I S II	2	Do. 17-19	B 1150
1101	AV	Planungstheorien	G. Bahrenberg	Geo, I		M, H	P S I S II	2	Di. 16-18	B 1150
1102	AV	Nahverkehr im ländlichen Raum: Probleme und Lösungsversuche	G. Bahrenberg	Geo, I		M, H	P S I S II	2	Di. 10-12	R 1150
1102/4	T	Nahverkehr im ländlichen Raum	G. Leng (T)	Geo, I		M	P S I S II	2	Fr. 10-12	B 1150
1103	AV	Ländliche Räume: Agrarstruktur - Betriebsformen (Vorbereitung eines Geländepraktikums)	W. Taubmann	Geo, I		M, H	P S I S II	2	Do. 10-12	B 1150
1105	AV	Eine Siedlung der Eisenzeit und des frühen Mittelalters: Feddersen Wierde	D. Hägermann K.-H. Ludwig K.-H. Brandt(LB)	Ge		M, H	S I S II	3	Mi. 15-18	B 1150
1106	AV	Die jüngere Curriculumentwicklung in der Geographie	G. Feller (LB)	Geo		M, H	S I S II	2	n. V.	
1107	AV + UE	Vorbereitung von Unterrichtseinheiten aus dem Projekt	W. Gruber (PL)	Geo, EGW		M, H	P S I S II	2	Do. 8-10	B 1150

1)	2)	3)	4)	5)	5a)	6)	7)	8)	9)	10)	
Veranstaltungs- kennziffer (VAK)	Veranstaltungsform	Titel der Veranstaltung (mit Kurzbeschreibung)	Veranstalter	Schwerpunkt und/oder Schulfach/ Lernbereich/berufli- Fachrichtung	Studienggebiet	Eignung für Semesterstufen	Eignung für Schulstufe	Semester- wochenstunden	Termin	Raum	
		<u>Einzelveranstaltung im Schwerpunkt Geographie</u>									
1110	K	Klima- und Vegetationszonen der Erde und ihre geökologische Problematik I: Tropen und Subtropen	H.-K. Barth	Geo		A, M, H	P S I S II	2	n. V.		
1111	K	Regionalgeographie von Polen (Die Veranstaltung ist auf zwei Semester angelegt und dient der Vorbereitung einer Polenexkursion im Sommer 1981)	W. Taubmann	Geo		M, H	P S I S II	2	Mi. 10-12	B 1150	
1112	K	Nichtgeographische Themen in der Erdkunde: Völkerkunde	A. Schmidt	Geo, I		M, H	S I	2	Di. 8-10	A 4021	
1113	K	Nationale Städtesysteme im Vergleich	W. Taubmann	Geo, I		M, H	S I S II	2	Do. 15-17	B 1150	
1114	K	Länderkunde in der Schule: Antarktis	A. Schmidt	Geo		M, H	S I	2	Di. 10-12	A 4021	
1115	K	Unterrichtsentwürfe und Unterrichtspraxis zur Antarktis	H. Strümpfer (LB)	Geo, EGW		M, H	S I	2	n. V.		
1116	K	Nichtgeographische Themen in der Erdkunde: Warenkunde	A. Schmidt	Geo		M, H	P S I	1	Mo. 8-9	B 1150	
1117	K	Analyse ausgewählter Unterrichtseinheiten aus zwei Jahrhunderten	A. Schmidt	Geo		M, H	S I	3	Mo. 9-12	B 1150	
1101	K	Planungstheorien	G. Bahrenberg	Geo, I		A, M, H	S I S II	2	Di. 16-18	B 1150	
1118	K	Gewässerbelastung in Abhängigkeit von Industriestandorten am Unterlauf der Weser (LV im Rahmen des Projektes "Weserwasser")	H.-K. Barth	Geo		M, H	S I	2	Mi. 16-18	B 1140	
1119	K	Statistische Methoden II: Analytische und multivariate Statistik (für Geographen und Sozialwissenschaftler)	G. Bahrenberg	Geo, I		M, H	S I S II	2	Mo. 14-16	B 1150	
1120	Ko	Geographisches Kolloquium	G. Bahrenberg H.-K. Barth W. Taubmann	Geo		M, H	S I S II	2	Do. 19-21	B 1150	
1121	K	Ausgewählter Beispiele der Entwicklungshilfepolitik westlicher und östlicher Industriestaaten und ihre Vermittlung im Unterricht	H. Brambsch (LB)	Geo, I, EGW		M, H	S I S II	2	n. V.		

1)	2)	3)	4)	5)	5a)	6)	7)	8)	9)	10)
Veranstaltungs- kennziffer (VAK)	Veranstaltungsform	Titel der Veranstaltung (mit Kurzbeschreibung)	Veranstalter	Schwerpunkt und/oder Schulfach/ Lernbereich/berufli- Fachrichtung	Studiengang	Eignung für Semesterstufen	Eignung für Schulstufe	Semester- wochenstunden	Termin	Raum
		<u>Projekte im Schwerpunkt Politik</u>								
		<u>Projekt:</u> Alternative Strategien der Arbeitsgestaltung (2. Projektsemester)								
1200	PP	Rationalisierung und Humanisierung der Arbeit und die Politik der Interessen- gruppen und des Staates	J. J. Camra F. Huiskens M. Wirth	Ö, Pol, I		M, H	S I S II	2	Do. 10-12	B 1090
1201	AV	Rationalisierung und Humanisierung im Büro- und Verwaltungsbereich	J. J. Camra	Ö		M, H	S I S II	2	Do. 10-12	B 1090
1202	AV	Rationalisierung und Humanisierung als Gegenstand staatlicher Wirtschafts-, Sozial- und Forschungspolitik	M. Wirth	Pol, I		M, H	S I S II	2	Di. 15-17	B 2860
1203	AV	Rationalisierung und Humanisierung in der industriellen Produktion, Teil 2	F. Huiskens	Ö, EGW I		M, H	S I S II	2	Mo. 8-10	B 2860
1204	AV	Rationalisierung und Humanisierung im Büro- und Verwaltungsbereich Neue Arbeitsstrukturen und Qualifizierungs- methoden der Angestellten; Analyse von Fallstudien; Vorbereitung der schulprakti- schen Studien	J. J. Camra	Ö, W/T		M, H	P S I S II	3	Mo. 10-13	B 2860
1205	AV	Gewerkschaftliche Tarifpolitik: Teil 2 Rationalisierung und Humanisierung als Gegenstand von Tarifverträgen	Ch. Keller (LB)	Ö, Pol, I, EGW		M, H	S I S II	2	n. V.	
1206	AV	Technisch-organisatorischer Wandel und humane Arbeitsgestaltung Unternehmensführung und Mitbestimmung; Einsetz personalpolitischer Instrumente im Betrieb	H.-J. Pohl (LB)	Ö, Pol		M, H	S I S II	2	Do. 10-12	B 1090
1207/4	T	Medien im Unterricht, Teil 2	M. Wolf (T)	Ö, Pol, EGW		M	S I S II	2	n. V.	
1208	AV	Rationalisierung und Humanisierung als	F. Huiskens	Ö,		M, H	S I	2	Mo. 15-17	B 2860

1)	2)	3)	4)	5)	5a)	6)	7)	8)	9)	10)
Veranstaltungs- kennziffer (VAK)	Veranstaltungsform	Titel der Veranstaltung (mit Kurzbeschreibung)	Veranstalter	Schwerpunkt und/oder Schulfach/ Lehrbereich/beruf Fachrichtung	Studiengabe	Eignung für Semesterstufen	Eignung für Schulstufe	Semester- wochenstunden	Termin	Raum
		<u>Projekt:</u> Die Deutsche Demokratische Republik als Erbin der deutschen Geschichte (2. Projektsemester)								
8200	FP	Die Deutsche Demokratische Republik als Erbin der deutschen Geschichte	W. Eichwede W. Emmerich O. Preuß	Pol, EGW, I		M, H	P S I S II	2	Mo. 15-17	
8200/4	T	Die Deutsche Demokratische Republik als Erbin der deutschen Geschichte	P. Fillinghausen (T)	Pol, EGW		M	S I S II	4		
1209	AV	Arbeitswissenschaften in der Deutschen Demokratischen Republik	H. Temmen (LB)	Pol		M, H	S I S II	2	Do. 8-10	A 4230
1210	AV	Parteibürokratie und technische Intelligenz in der Deutschen Demokratischen Republik	A. Grunenberg (LB)	Pol, Ge		M, H	S I S II	2		
1211	AV	Vorbereitung einer Unterrichtseinheit	A. Fromann (FL)	Pol, EGW		M, H	S I S II	2		
1212/4	T	Kulturpolitik der Deutschen Demokratischen Republik	NN (T)	Pol		M	P S I S II	2		
8205	Ex.	Exkursion in die Deutsche Demokratische Republik	W. Eichwede W. Emmerich O. Preuß	Pol, EGW		M, H	S I S II		ca. Febr./ März/April 1981	
8102	AV	Schulische Erziehung in der Deutschen Demokratischen Republik	O. Preuß L. Dietze	EGW		M, H	P S I S II	2	Do. 10-12	
8103	AV	Was ist und zu welchem Ende studiert man (frau) Didaktik? Kurs zur Vorbereitung von Unterrichtseinheiten	O. Preuß	EGW		M, H	P S I S II	2	Mo. 10-12	

1)	2)	3)	4)	5)	5a)	6)	7)	8)	9)	10)	
Veranstaltungskennziffer (VAK)	Veranstaltungsform	Titel der Veranstaltung (mit Kurzbeschreibung)		Veranstalter	Schwerpunkt und/oder Schulfach, Lernbereich/berufliche Fachrichtung	Studiengabel	Eignung für Semesterstudien	Eignung für Semestertauschen	Semesterwochenstunden	Termin	Raum
8222	PP	<u>Projekt:</u> Entstehung und Folgen der Studentenbewegung (2. Projektsemester) Entstehung und Folgen der Studentenbewegung		R. Müller-Isenburg O. Preuß M. Weck	Pol, EGW		M, H S I S II	3		A 2150	
1243	AV	Die Studentenbewegung als politischer und theoretischer Lernprozeß		R. Müller-Isenburg B. Voigt	Pol, EGW		M, H S I S II	4	Di. 15-19	B 1580	
1214	AV	Geschichte und politische Identität		B. Voigt	Pol, EGW		A, M, H P S I S II	3	Do. 10-13	A 2150	
1240	AV	Formen der Studentenbewegung im 19. Jahrhundert		L. Machtan (LB)	Pol, Ge		A, M, H P S I S II	3	n. V.		
	AV	Amerikanische Studentenbewegung: Theoretische und empirische Materialien		M. Krüger	Pol		M, H S I S II	3			

1)	2)	3)	4)	5)	5a)	6)	7)	8)	9)	10)	
Veranstaltungskennziffer (VAK)	Veranstaltungsform	Titel der Veranstaltung (mit Kurzbeschreibung)		Veranstalter	Schwerpunkt und/oder Schulfach/ Lernbereich/Beruf/Fachrichtung	Studiengebiet	Eignung für Semesterstudien	Eignung für Schustufe	Semesterwochenstunden	Termin	Raum
1215	AV + *PP	<p><u>Projekt: Krise und soziale Bewegungen</u> (2. Projektsemester)</p> <p>Krise und soziale Bewegungen</p> <p>Fortsetzung der im ersten Projektsemester begonnenen Untersuchung sozialer Konflikte</p>		R. Zoll B. Geissler (LB) R. Volz (LB)	Ö, Pol, I	M, H	S II	3	Di. 11-17	B 2754 und B 2760 (2 Arbeitsgruppen) R 2760	
1216	AV	<p>Industriearbeit als Gegenstand empirischer Sozialforschung</p> <p>Im 2. Projektsemester sollen vor allem verschiedene theoretische Konzeptionen zur Industriearbeit in kapitalistischen Gesellschaften sowie deren methodologische Grundlagen und je spezifischen Erkenntnisse erörtert werden.</p>		U. Heisig (LB) J. Jaudas (LB)	Pol, EGW, I	M, H	S II	3	Di. 10-13		
1217	AV	<p>Qualifikationswandel und Ausbildung für kaufmännische Büroarbeit</p> <p>Im 2. Projektsemester sollen vor allem empirische Studien zur kaufmännischen Büroarbeit und deren gegenwärtige Veränderungen durch EDV-Einsatz und sonstige Rationalisierungsmaßnahmen aufgearbeitet werden.</p>		W. Littek D. Saurian (LB) H. Engelhard (PL)	Pol, EGW, I	M, H	S II	3	Do. 11-12	B 2750	
1218/4	T	<p>Die Keynesische Wirtschaftstheorie II</p> <p>Das Tutorium ist eine Fortsetzung der im letzten Semester begonnenen Lehrveranstaltung zum gleichen Thema. Nach der Rezeption der keynesianischen Theorie sollen ihre Implikationen für die praktische Wirtschaftspolitik und ihr Bezug zur Marx'schen Krisentheorie vertieft werden.</p>		E.-D. Paatz (T)	Ö, Pol, EGW, I	M	S II	2	Mi. 8-10	B 2780	
1219	AV	<p>Marx'sche Krisentheorie II</p> <p>Fortsetzung der im SS 1980 begonnenen Erarbeitung der Marx'schen Theorie im Hinblick auf die Erklärung ökonomischer Krisenprozesse</p>		R. Zoll H. Bents (LB) E. Neumann (LB)	Ö, Pol, I	M, H	S II	3	Do. 10-13	B 1800 und B 1810 (Kleingruppenarbeit)	
1220	AV	<p>Vorbereitung einer Unterrichtseinheit</p>		T. v. Cleve (PL) H. Engelhard (PL)	Ö, Pol, I	M, H	S II	2	n. V.		

1)	2)	3)	4)	5)	5a)	6)	7)	8)	9)	10)	Raum
Veranstaltungskennziffer (VAK)	Veranstaltungsform	Titel der Veranstaltung (mit Kurzbeschreibung)	Veranstalter	Schwerpunkt und/oder Schulfach/ Lernbereich/beruf/ Fachrichtung	Studienggebiet	Eignung für Semesterstudien	Eignung für Schustufe	Semesterwochenstunden			
		<u>Projekt: Markt, Plan, Selbstverwaltung</u> (3. Projektsemester) (siehe Ankündigung unter Geschichte)									
		<u>Projekt: Arbeitslosigkeit und Sozialpolitik</u> (4. Projektsemester)									
1221	AV	Außerschulische Bildungsarbeit	B. Voigt	Pol, EGW		M, H	S II	2	Di. 10-12	A 2150	
		<u>Einzelveranstaltungen im Schwerpunkt Politik</u>									
1222	K	Einführung in die Politikwissenschaft und in wissenschaftliches Arbeiten	P. Seibt	Pol, EGW		A, M	P S I S II	2	Do. 15-17	B 3910	
1224	K	Sozialpolitik und Produktion am Beispiel der Schwerbehindertenvertrauensleute	H.-G. Ritz (LB)	Pol		A, M, H	S I S II	2	Do. 10-12	A 2520	
1225	K	Probleme der Didaktik des Politikunterrichts	K. Koopmann (LB)	Pol, EGW		A, M, H	S I S II	2	Di. 8-10	A 3340	
1226	K	Die Bundestagswahl im politischen Prozeß: Probleme, Parteien und Politik vor und nach der Wahl Vorlesung mit Kolloquium	P. Seibt	Pol, I		M, H	P S I S II	2	Mi. 15-17	B 3910	
1227	K	Grundrechte in der Bundesrepublik Deutschland Im Kurs sollen die Grundrechte im Zusammenhang und in Hinblick auf ihre praktische Bedeutung behandelt werden.	H.-W. Alberts (LB)	Pol, I		A, M, H	P S I S II	2	Mo. 15-17	B 2780	
1228	K	Frieden und Friedenssicherung Lektürekurs zu historischen und aktuellen Modellen; Grundlage: Iring Fetscher, Modelle der Friedenssicherung, München 1972	P. Seibt	Pol, Ge		A, M, H	S I S II	2	Do. 10-12	A 4230	
1229	K	Die Organisation und Funktionen des Staates nach dem Grundgesetz	H.-W. Alberts (LB)	Pol		M, H	P S I	2	Mo. 17-19	B 2860	

1)	2)	3)	4)	5)	5a)	6)	7)	8)	9)	10)
Veranstaltungskennziffer (VAK)	Veranstaltungsform	Titel der Veranstaltung (mit Kurzbeschreibung)	Veranstalter	Schwerpunkt und/oder Schulfach/Lehrbereich/Beruf/Fachrichtung		Studiengebiet	Eignung für Semesterstudien	Semesterwochenstunden	Termin	Raum
1230	K	Hegelsche Rechtsphilosophie Lektürekurs - Fortsetzung vom SS 1980, unter Berücksichtigung der Merxsen'schen Kritik	M. Wirth	Pol		M, H	S I S II	3	Di. 10-14	B 1630
1231	K	Geschichte der Soziologie II Vorlesung mit Diskussion	J. Jaroslawski	Pol, Ge, EGW, I		M, H	P S I S II	2	Mi. 15-17	B 3220
1232	K	Ideologie des Untergangs (Oswald Spengler)	J. Jaroslawski	Pol, Ge, EGW, I		M, H	P S I S II	2	Fr. 10-12	B 3230
1233	K	Klassiker der Soziologie	J. Jaroslawski	Pol, Ge, EGW, I		M, H	P S I S II	2	Mo. 10-12	B 176Q
1234	K	Anthropologie und Kolonialismus	R. Müller- Isenburg	Pol, EGW		H	S I S II	3	Do. 10-13	B 1770
1235	K	Die Entstehung der bürgerlichen Politik- theorie im 17. und 18. Jahrhundert	R. Müller- Isenburg	Pol		M, H	S I S II	3	Fr. 10-13	B 2780
1236	K	Kleingruppenarbeit zum Kurs: Die Ent- stehung der bürgerlichen Politiktheorie im 17. und 18. Jahrhundert	R. Müller- Isenburg	Pol		M, H	S I S II	3	Mi. 15-18	B 1700
1237	Ko	Soziale Deutungsmuster oder subjektive Relevanzstrukturen Neuere Ansätze zur theoretischen Analyse von Bewußtseinsstrukturen (II)	W. Littek R. Zoll	Ü, Pol		H	S II	2	Do. 13-15	B 2770
1238	Ko	Kolloquium zu aktuellen Fragen der deutschen und internationalen Politik	P. Seibt	Pol, Ge		A, M, H	P S I S II	2	Mi. 17-19	B 3910
1239	Ko	Kolloquium für Examenskandidaten	R. Müller- Isenburg	Pol, EGW		H	S I S II	3	Fr. 15-18	B 1520 (Blüro)

1)	2)	3)	4)	5)	5a)	6)	7)	8)	9)	10)
Veranstaltungskennziffer (VAK)	Veranstaltungsform	Titel der Veranstaltung (mit Kurzbeschreibung)	Veranstalter	Schwerpunkt und/oder Schulfach/ Lernbereich/berufliche Fachrichtung	Studiengabiet	Eignung für Semesterstudien	Eignung für Schulstufe	Semesterwochenstunden	Termin	Raum
5541.	K	Verfassung und Verfassungswirklichkeit in den politischen Systemen sowjetischen Typs	Z. Mlynar	Pol		A, M, H	S I S II			Blockveranstaltung
5542	K	Reformversuche im Bereich des Staats- und Rechtssystems in der Tschechoslowakei im Jahre 1968	Z. Mlynar	Pol		A, M, H	S I S II			Blockveranstaltung
5544	K	Justiz unter dem Faschismus in Chile - zu einem komparativen Ansatz mit dem deutschen Faschismus	L. Quinteros-Yanez	Pol		A, M, H	S I S II	2	Mo. 15-17	
5545	K	Vergleich der Rolle der Justiz unter dem Faschismus am Beispiel von Deutschland und Chile	L. Quinteros-Yanez	Pol		A, M, H	S I S II	2	Mo. 17-19	

155

1)	2)	3)	4)	5)	5a)	6)	7)	8)	9)	10)	
Veranstaltungskennziffer (VAK)	Veranstaltungsform	Titel der Veranstaltung (mit Kurzbeschreibung)		Veranstalter	Schwerpunkt und/oder Schulbuch/Lehrbereichsvertiefenerwerb	Studiengabel	Eignung für Semesterferien	Eignung für Schulsitze	Semesterwochenstunden	Termin	Raum
		<u>Projekte im Schwerpunkt Geschichte</u>									
		<u>Projekt:</u> Ländliche Räume in der Bundesrepublik Deutschland (2. Projektsemester)									
1100	PP	Ländliche Räume in der Bundesrepublik Deutschland	G. Bahrenberg D. Hägermann K.-H. Ludwig W. Teubmann W. Gruber (PL)	Geo, Ge, I		M, H	P S I S II	2	Do. 17-19	B 1150	
1101	AV	Planungstheorien	G. Bahrenberg	Geo, I		M, H	S I S II	2	Di. 16-18	B 1150	
1102	AV	Nahverkehr im ländlichen Raum: Probleme und Lösungsversuche Fortsetzung der Veranstaltung aus dem SS 80	G. Bahrenberg	Geo, I		M, H	P S I S II	2	Di. 10-12	B 1150	
1102/4	T	Nahverkehr im ländlichen Raum	G. Leng (T)	Geo, I		M	P S I S II	2	Fr. 10-12	B 1150	
1103	AV	Ländliche Räume: Agrarstruktur - Betriebsformen (Vorbereitung eines Geländepraktikums)	W. Teubmann	Geo, I		M, H	S I S II	2	Do. 10-12	B 1150	
1105	AV	Eine Siedlung der Eisenzeit und des frühen Mittelalters: Feddersen Wierde	D. Hägermann K.-H. Ludwig K.-H. Brandt (LB)	Ge		M, H	S I S II	3	Mi. 15-18	B 1150	
1106	AV	Die jüngere Curriculumentwicklung in der Geographie	G. Feller (LB)	Geo		M, R	S I S II	2	n. V.		
1108	AV	Vorbereitung einer Unterrichtseinheit	H. Eggert (PL)	Ge		M, H	S I	2	n. V.		

1)	2)	3)	4)	5)	5a)	6)	7)	8)	9)	10)	Raum
Veranstaltungskennziffer (VAK)	Veranstaltungsform	Titel der Veranstaltung (mit Kurzbeschreibung)		Veranstalter	Schwerpunkt und/oder Schulfach/ Lernbereich/berufliche Fachrichtung	Studiengebiet	Eignung für Semesterstufen	Eignung für Schulstufe	Semesterwochenstunden	Termin	
1900	PP	<u>Projekt:</u> Staat und Religion (2. Projektsemester) Staat und Religion		H. Kloft U. Kurth H. Schulz D. Kohlrausch (LB)	Ge		M, H P S I S II	2	Do. 10-12	B 1580	
1901	AV	Religion und Staat im Alten Testament		H. Schulz	Ge		M, H S I S II	2	Do. 8-10	B 1580	
1902	AV	Die Politik Konstantins des Großen in ihren Konsequenzen für die mittelalterliche Religionspolitik im Westen und Osten		U. Kurth	Ge, SA		M, H P S I S II	2	Fr. 13-15	B 1580	
1903	AV	Philosophie und Herrschaft in der römischen Kaiserzeit		H. Kloft	Ge		M, H S I S II	2	Di. 10-12	B 2820	
1904	AV	Das Verhältnis von Staat und Religion in der römischen Kaiserzeit		D. Kohlrausch (LB)	Ge		A, M, H S I S II	2	n. V.		
1906	AV	Unterrichtsplannung und Unterrichtsanalyse		U. Kurth	EGW		M P S I S II	2	Fr. 15-17	B 1580	
	PP	<u>Projekt:</u> Plan, Markt, Selbstverwaltung (2. Projektsemester Geschichte, 3. Projektsemester Sozialwissenschaft, Wirtschaftswissenschaft, Politik) Plan, Markt, Selbstverwaltung		H. G. Conert M. Hahn H. G. Haupt G. Leithäuser	Ge, Pol, I		M, H S I S II	2	vergleiche Ankündi- gungen des Fach- bereichs 5		
5350	AV	Theorien des kapitalistischen Systems und seine Überwindung in der Marxschen Theorie		G. Leithäuser	Ö, Pol		M, H S I S II	3			
5319	AV	Ausgewählte Probleme aus der politischen Ökonomie des Sozialismus III		H. G. Conert	Ö, Pol		M, H S I S II	2			
5120	AV	Historische und gegenwärtige Ansätze von Arbeiterselbstverwaltung in nachkapitalistischen Gesellschaften III		H. G. Conert	Ö, Pol		M, H S I S II	2			

1)	2)	3)	4)	5)	5a)	6)	7)	8)	9)	10)	
Veranstaltungskennziffer (VAK)	Veranstaltungsform	Titel der Veranstaltung (mit Kurzbeschreibung)	Veranstalter	Schwerpunkt und/oder Schulbuch/Lernbereich/berufliche Fachrichtung	Studiengebiet	Eignung für Semesterstudien	Eignung für Schulstufe	Semesterwochenstunden	Termin	Raum	
5125	AV	Zum Genossenschaftswesen im 19. Jahrhundert	M. Hahn H. G. Hsupt	Ge, Pol, EGW		M, H	S I S II	2			
5128	AV	Arbeiter- und Soldatenräte in der deutschen Revolution 1918/19	M. Hahn	Ge, Pol		M, H	S I S II	2			
5129	AV	Zur neuesten Geschichte 'alternativer Ökonomie' - Projekte in Westeuropa und in den USA	M. Hahn	Ge, Pol		M, H	S I S II	2			
	AV	Methoden der empirischen Sozialforschung und der Statistik, bezogen auf Themenschwerpunkte des Projekts	C. Stellmach (LB)	EGW		M, H	S I S II	4			
1300	AV	Vorbereitung und Durchführung einer Unterrichtseinheit	R. Schmitter (PL)	Ge, EGW		M, H	S I S II	2			
1300/4	T	Vorbereitung und Durchführung einer Unterrichtseinheit	NN (T)	Ge, EGW		M	S I S II	2			
		<u>Einzelveranstaltungen im Schwerpunkt Geschichte</u>									
	K	Vorprojekt: Romantik in der Gegenwart - zum Projekt: Deutsche Romantik	W. Krogmann I. Geiss H.-J. Haferkorn J. Jaroslawski	Ge, Pol		M, H	P S I S II	2	Mi. 17-19		
1301	K	Quellenkurs zur mittelalterlichen Grundherrschaft	D. Hägermann	Ge		M, H	S I S II	2	Mo. 17-19	B 1150	
1302	K	Gesandtschaftswesen und Außenpolitik, methodische Überlegung zu einem Problem des römischen Staatsrechts	H. Kloft	Ge		M, H	S II	2	Do. 15-17	B 3780	
1303	K	Deutsche Geschichte in der ersten Hälfte des 16. Jahrhunderts unter besonderer Berücksichtigung des Bauernkrieges von 1525/26	K.-H. Ludwig	Ge		A, M, H	P S I S II	2 2	Mi. 10-12 u. V.	B 1630	
1304	K	Quellenkurs zur neueren Geschichte (seit dem 16. Jahrhundert) mit praktischen Übungen	H. Schwarzwälder	Ge		A, M, H	S I S II	2	Di. 17-19	B 3910	

1)	2)	3)	4)	5)	5a)	6)	7)	8)	9)	10)
Veranstaltungskennziffer (VAK)	Veranstaltungsform	Titel der Veranstaltung (mit Kurzbeschreibung)		Veranstalter	Schwerpunkt und/oder Schulfach/ Lernbereich/berufliche Fachrichtung	Studienggebiet	Eignung für Semesterstufen	Semesterwochenstunden	Termin	Raum
1305	K	Die materiellen Lebensverhältnisse der norddeutschen Stadt im 16. - 19. Jahrhundert unter besonderer Berücksichtigung Bremens		H. Schwarzwälder	Ge		M, H S I S II	2	Di. 15-17	B 3910
1306	K	Ökonomische Grundbegriffe für Historiker		E. Faber (LB)	Ge, Pol		M, H S I S II	2	Di. 15-17	B 2770
1307	K	Die deutsche Friedensbewegung in der Weimarer Republik (unter besonderer Berücksichtigung innen- und außenpolitischer Aspekte)		H. Donat (LB)	Ge, Pol		A, M, H S I S II	2	Do. 17-19	B 2860
1308	K	Justiz im Nationalsozialismus		E. C. Schöck (LB)	Ge, Pol		M, H S I S II	2	Do. 17-19	B 1810
1309	K	Frauen nach 1945 - Alltag und soziale Situation der Frauen in der Rekonstruktionsphase der Bundesrepublik Deutschland		U. Gerhard (LB)	Ge, Pol		M, H S I S II	2	n. V.	
1310	K	Geschichtsthemen des Sachunterrichts in der Primarstufe		H. Schwarzwälder	Ge, SA		A, M, H P	2	Mo. 10-12	B 3910
	K	Historische und literarhistorische Initiativen zur Zeit der Befreiungskriege		H. W. Jäger	Ge		A, M, H S I S II	2	Do. 17-19	
1311	K	Einzelbereiche der nationalsozialistischen Innenpolitik		H. Schwarzwälder	Ge		M, H S I S II	2	Mo. 8-10	B 3910
1313	K	Grundlagen der Einheitsgewerkschaft (II) Bürgerliche Arbeiterbewegung in der Weimarer Republik		H. Roder (LB)	Ge		M, H S I S II	3		
7044	K	Entstehungsbedingungen regionalistischer Bewegungen in Frankreich des 19. und 20. Jahrhunderts		H. G. Haupt	Ge, EGW		M, H S I S II	2	Mi. 13-15	
	K	Wissenschaftlich-technische Entwicklung und Konstituierung der Arbeiterbewegung im 19. Jahrhundert im Projekt: Wissenschaft, wissenschaftlich-technischer Fortschritt und Arbeiterbewegung		H. J. Sandkühler	Ge		M, H S I S II	3	Fr. 10-13	
	K	Einführung in die materialistische Geschichtsauffassung II: Materialistische		H. J. Sandkühler	Ge		M, H S I S II	3	Mo. 15-18	

1)	2)	3)	4)	5)	5a)	6)	7)	8)	9)	10)
Veranstaltungs- kennziffer (VAK)	Veranstaltungsform	Titel der Veranstaltung (mit Kurzbeschreibung)	Veranstalter	Schwerpunkt und/oder Schulfach/ Lernbereich/sonstige Fächerbezeichnung	Studiengebiete	Eingruppung für Semesterstufen	Eingruppung für Schriftliche Prüfung	Semester- wochenstunden	Termin	Raum
5112	K	Der politische Streik - Geschichte und Theorie	H.-J. Steinberg H. G. Haupt G. Leithäuser U. Mückenberger	Ge, Pol		M, H	S I S II	3	Di, 17-20	
0323	K	Fachdidaktik und Wissensstruktur Erkenntniskritik des Unterrichts, ggfs. mit Beispielen aus Geschichts-, Politik-, Ökonomie- oder Geographie-Fachdidaktik	J. Schmidt	Ge, EGW		A, M, H	P S I S II	2	Mo. 15-17	
7142	K	Recent American history, 1880 - 1980	V. Greene (LB)	Ge		M, H	S I S II	2		
7143	K	American working class history, 1830 to present	V. Greene (LB)	Ge		M, H	S I S II	2		
7144	K	Polish immigration to the United States	V. Greene (LB)	Ge		M, H	S I S II	2		
7145	K	Immigration to the United States and Canada, 1700 - 1980	V. Greene (LB)	Ge		M, H	S I S II	2		
7146	K	Methods and problems of English social history	L. Barrow	Ge		A, M	S I S II	2		
7147	K	Survey course: English social history from 1790	L. Barrow	Ge		A, M	S I S II	2		
7148	K	Problems of Contemporary Britain	L. Barrow	Ge		A, M	S I S II	2		
7149	K	England im Zweiten Weltkrieg	E. Rüdibusch (LB)	Ge		M, H	S I S II	2		
7340	K	La politica del gobierno de Carter hacia América Latina	A. Palma (LB)	Ge		M, H	S I S II	2		
7341	K	Galeano: Las venas abiertas de América Latina	H. Sánchez (LB)	Ge		M, H	S I S II	2		
1312	K	Sprachkurs, für Geschichtsstudenten geeignet Englisch für Historiker	F. Gatter (LB)					2	n. V.	

1)	2)	3)	4)	5)	5a)	6)	7)	8)	9)	10)
Veranstaltungskennziffer (VAK)	Veranstaltungsform	Titel der Veranstaltung (mit Kurzbeschreibung)	Veranstalter	Schwerpunkt und/oder Schulfach/Lehrbereich/berufliche Fachrichtung	Studiengabe	Eignung für Semesterstufen	Eignung für Schulstufe	Semesterwochenstunden	Termin	Raum
		<u>Projekte im Schwerpunkt Ökonomie</u>								
		<u>Projekt: Alternative Strategien der Arbeitsgestaltung (2. Projektsemester)</u>								
1200	PP	Rationalisierung und Humanisierung der Arbeit und die Politik der Interessengruppen und des Staates	J. J. Camra F. Huisken M. Wirth	Ö, Pol, I		M, H	S I S II	2	Do. 10-12	B 1090
1201	AV	Rationalisierung und Humanisierung im Büro- und Verwaltungsbereich	J. J. Camra	Ö		M, H	S I S II	2	Do. 10-12	B 1090
1202	AV	Rationalisierung und Humanisierung als Gegenstand staatlicher Wirtschafts-, Sozial- und Forschungspolitik	M. Wirth	Pol, I		M, H	S I S II	2	Di. 15-17	B 2860
1203	AV	Rationalisierung und Humanisierung in der industriellen Produktion, Teil 2	F. Huisken	Ö, EGW, I		M, H	S I S II	2	Mo. 8-10	B 2860
1204	AV	Rationalisierung und Humanisierung im Büro- und Verwaltungsbereich Neue Arbeitsstrukturen und Qualifizierungsmethoden der Angestellten; Analyse von Fallstudien; Vorbereitung der schulpraktischen Studien	J. J. Camra	Ö, W/T		M, H	P S I S II	3	Mo. 10-13	B 2860
1205	AV	Gewerkschaftliche Tarifpolitik: Teil 2 Rationalisierung und Humanisierung als Gegenstand von Tarifverträgen	Ch. Keller (LB)	Ö, Pol, I, EGW		M, H	S I S II	2	n. V.	
1206	AV	Technisch-organisatorischer Wandel und humane Arbeitsgestaltung Unternehmensführung und Mitbestimmung; Einsatz personalpolitischer Instrumente im Betrieb	H.-J. Pohl (LB)	Ö, Pol		M, H	S I S II	2	Do. 10-12	B 1090
1207/4	T	Medien im Unterricht, Teil 2	M. Wolf (T)	Ö, Pol, EGW		M	S I S II	2	n. V.	
1208	AV	Rationalisierung und Humanisierung als	F. Huisken	Ö.		M, H	S I	2	Mo. 15-17	B 2860

1)	2)	3)	4)	5)	5a)	6)	7)	8)	9)	10)
Veranstaltungskennziffer (VAK)	Veranstaltungsform		Veranstalter	Schwerpunkt und/oder Schulfach/ Lernbereich/berufli. Fachrichtung		Eignung für Semesterstudien	Eignung für Schulstudie	Semesterwochenstunden	Termin	Raum
		<u>Projekt: Arbeitslosigkeit und soziale Bewegungen</u> (2. Projektsemester) (Ankündigung siehe unter Politik)								
		<u>Einzelveranstaltungen im Schwerpunkt Ökonomie</u>								
1400	K	Einführung in die Wirtschaftskunde Anhand von Richtlinien, Lehrplänen und Schulbüchern werden die Grundprobleme der Wirtschaftskunde erarbeitet.	R. Wieneke (LB)	Ö, EGW		A, M	S II	2	Fr. 13-15	B 3230
1401	K	Einführung in die Kritik der politischen Ökonomie, Teil 2: Die Zirkulation und der Gesamtprozeß des Kapitals Einführung in die Grundbegriffe der Marx'schen Gesellschaftstheorie anhand des 'Kapital', Band 1 - 3	F. Huisken	Ö, EGW		A, M, H	S I S II	3	Mo. 10-13	B 1400
1401/4	T	Einführung in die Kritik der politischen Ökonomie, Teil 2	NN (T)	Ö, EGW		A, M	S I S II	2	n. V.	
1402	K	Betriebliche Marktpolitik Marketing - psychologische und soziologische Ansätze des Verbraucherverhaltens	I. Hauchler	Ö, W/T		M, H	S I S II	2	Mo. 17-19	B 3780
1403	K	Wirtschafts- und Produktionsstruktur der Bundesrepublik Deutschland	S. v. Flatow (LB)	Ö, Pol		M, H	S I S II	3	Mo. 10-13	B 1170
1404	K	Betriebliches Rechnungswesen	D. Kortum (LB)	Ö		M, H	S I S II	2	Do. 16-18	B 3200
1405	K	Staatliche Wirtschaftspolitik	H. Bratvogel (LB)	Ö, Pol		M, H	S I S II	2	n. V.	
1406	K	Aktuelle Probleme der Volkswirtschaftslehre	R. Wieneke (LB)	Ö		A, M	S II	2	Fr. 15-17	B 3230
1407	K	Betriebswirtschaftliche Theorien und Methoden Modelle der Betriebswirtschaftslehre, Entscheidungstheorien, Standortwahl, Systemtheorie, Netzplantechnik u. a.	J. J. Camra	Ö, W/T		A, M	S I S II	2	Di. 15-17	B 1770

1)	2)	3)	4)	5)	5a)	6)	7)	8)	9)	10)
Veranstaltungskennziffer (VAK)	Veranstaltungsform	Titel der Veranstaltung (mit Kurzbeschreibung)	Veranstalter	Schwerpunkt und/oder Schulfach/ Lernbereich/sonstige Fachrichtung	Studiengebiet	Eignung für Semesterstudien	Eignung für Schulstufe	Semesterwochenstunden	Termin	Ort
1408	K	Partizipative Lernmethoden im Unterricht der Arbeitslehre/Wirtschaftslehre Trainingsseminar in Fallstudien, Rollenspielen u. a.; Spiel- und Simulationstheorie, kollektive Ideenfindungsmethoden	J. J. Camra	Ö, W/T		M, H	S I S II	2	Di. 10-12	B 1770
1409	K	Aktuelle Probleme der westeuropäischen Gewerkschaftsbewegung	D. Albers	Ö, Pol		M, H	S I S II	2	Mo. 10-12	MZH 5070
1823	K	Grundlagen der Betriebswirtschaftslehre	A. Katsupis (LB)	Ö		A, M, H	S II	2	n. V.	
1824	K	Gesellschaftsbezogene Rechnungslegung (Sozialbilanzen)	G. Dey (LB)	Ö		M, H	S II	3	Do. 13-16	B 1580
1825	K	Rationalisierung und Automatisierung im Industriebetrieb	J. Müller (LB)	Ö		A, M, H	S II	4	Do. 16-20	B 1580

1)	2)	3)	4)	5)	5a)	6)	7)	8)	9)	10)	
Veranstaltungskennziffer (VAK)	Veranstaltungsform	Titel der Veranstaltung (mit Kurzbeschreibung)		Veranstalter	Schwerpunkt und/oder Schulfach/ Fachrichtung	Studiengebiet	Eignung für Semesterstudien	Eignung für Schulstufe	Semesterwochenstunden	Termin	Raum
		<u>Projekt in der Spezialisierung Hauswirtschaft</u>									
		Projekt: Welternährung (2. Projektsemester)									
1500	PP	Welternährung		W. Chr. Fischer H. Fröleke (LB) R. Lenzen (LB) NN (T)	HW Ö		M, H	S I	2	Di. 8-10	B 275
1501	AV	Sozialökonomische Aspekte der Ernährung in unterentwickelten Ländern		W. Chr. Fischer	HW, Ö		M, H	S I	4	Mo. 8-10 Fr. 8-10	B 275 B 153
1502	AV	Didaktische Aspekte zur Welternährungskrise II - Planung von Unterrichtseinheiten		R. Lenzen (LB)	HW, Ö, EGW		M, H	S I	2	Mo. 15-17	B 275
1503	AV	Ernährungsabhängige Erkrankungen		H. Fröleke (LB)	HW, Ö, EGW		M, H	S I	2	Di. 13-15	B 274
1503/4	T	Ernährungsabhängige Erkrankungen		NN (T)	HW, Ö, EGW		M	S I	4	Do. 8-12	
		<u>Einzelveranstaltungen in der Spezialisierung Hauswirtschaft</u>									
1504	K	Nahrungsmitteltechnologie II (Gruppe A) Fortsetzung vom SS 1980		I. Guderian (LB)	HW		M	S I	4	Mi. 10-14	A
1505	K	Nahrungsmitteltechnologie II (Gruppe B) Fortsetzung vom SS 1980		I. Guderian (LB)	HW		M	S I	4	Di. 10-14	A 1
1506	K	Materialkunde des Haushalts		I. Guderian (TA)	HW		A	S I	2	Do. 10-12	A
1507	K	Versuche zur Chemie der Lebensmittel (II)		Ch. Schlage (LB)	HW		M, H	S I	3		
1508	K	Grundzüge des Wirtschaftsrechts		J. Wübbena (LB)	HW, Ö		M, H	S II	2	Mi. 16-18	B 277
1509	Ko	Examenskolloquium		W. Chr. Fischer	HW		H	S I	2	Di. 10-12	B 1
1837	K	Lebensmittelrecht		J. Nuschke (LB)	HW		M, H	S I	2	n. V.	

164

1)	2)	3)	4)	5)	5a)	6)	7)	8)	9)	10)	
Veranstaltungs- kennziffer (VAK)	Veranstaltungsform	Titel der Veranstaltung (mit Kurzbeschreibung)		Veranstalter	Schwerpunkt: und/oder Schulfach/ Lernbereich/erull Fachrichtung	Studienggebiet	Eignung für Semesterstudien	Eignung für Schulstufe	Semester- wochenstunden	Termin	Raum
1600	PP	<p><u>Projekte im Schwerpunkt Technik</u></p> <p><u>Projekt:</u> Arbeit als Gegenstand von Unterricht (2. Projektsemester)</p> <p>Arbeit als Gegenstand von Unterricht</p>		G. Conert R. Müller B. Wessels H. Murua (LB) NN (T) NN (T) H. Bunke (TA) G. Flato (TA) W. Grieme (TA) S. Zeh (TA) W. Henne (PL) N. Hylla-Grahl (PL)	Te, W/T, EGW, I	M, H	P S I S II *	2	Do. 12-14	B 1090	
1601	AV	<p>Unterrichtswerkstatt: Planung von Unterrichtseinheiten und Erstellung von Unterrichtsmaterialien für das Projekt 'Arbeit als Gegenstand von Unterricht'</p>		R. Müller B. Wessels H. Bunke (TA) G. Flato (TA) W. Grieme (TA) S. Zeh (TA)	Te, W/T, EGW, I	M, H	P	4	Do. 8-12	A1/P-Werkstatt	
1601/4	T	<p>Unterrichtswerkstatt: Planung von Unterrichtseinheiten und Erstellung von Unterrichtsmaterialien für das Projekt 'Arbeit als Gegenstand von Unterricht'</p>		NN (T)	Te, W/T, EGW, I	M	P S I S II *	4	Do. 8-12	A1/P-Werkstatt	
1602	AV	<p>Arbeitswissenschaftliche Grundlagen für das Projekt 'Arbeit als Gegenstand von Unterricht'</p>		R. Müller B. Wessels	Te, W/T, Tex, EGW, I	M, H	P S J S II *	2	Di. 8-10	B 1090	
1603	AV	<p>Konzepte von Lern- und Unterrichtstheorien unter dem Aspekt der Anwendung im fächerübergreifenden Unterricht</p>		B. Wessels	Te, W/T, EGW, I	M, H	P S I S II *	2	Mo. 10-12	B 1090	
1603/4	T	<p>Konzepte von Lern- und Unterrichtstheorien unter dem Aspekt der Anwendung im fächer-</p>		NN (T)	Te, W/T, I	M	P S I	2	Mo. 10-12	B 1090	

1)	2)	3)	4)	5)	5a)	6)	7)	8)	9)	10)
Veranstaltungskennziffer (VAK)	Veranstaltungsform	Titel der Veranstaltung (mit Kurzbeschreibung)	Veranstalter	Schwerpunkt und/oder Schulfach/ Lerninhalte/berufli. Fächerbezeichnung	Studiengabel	Eignung für Semesterjahren	Eignung für Schulstufe	Semester- wochenstunden	Termin	Raum
1604	AV	Ingenieurwissenschaftliche Grundlagen für das Projekt 'Arbeit als Gegenstand von Unterricht'	H. Murua (LB)	Te, Tex		M, H	P S I	2	Di. 13-15	B 1632
1604/4	T	Ingenieurwissenschaftliche Grundlagen für das Projekt 'Arbeit als Gegenstand von Unterricht'	NN (T)	Te, Tex		M	P S I	2	Di. 13-15	B 1632
1605	AV	Frauenarbeitsplätze in der Textilindustrie aus arbeitsmedizinischer Sicht	R. Müller	Te, Tex, Ü		M, H	P S I S II	2	Di. 13-15	B 1630
1606	AV	Wissenschaftsmethodische Grundlegung des Projektes 'Arbeit als Gegenstand von Unterricht'	R. Müller B. Wessels	Te, W/T, EGW, I		M, H	P	2	Di. 10-12	B 1632
1606/4	T	Wissenschaftsmethodische Grundlegung des Projektes 'Arbeit als Gegenstand von Unterricht'	NN (T)	Te, W/T, EGW, I		M	P S I	2	Di. 10-12	B 1632
1607/4	T	Inhaltliche und organisatorische Vor- und Nachbereitung des Projektes 'Arbeit als Gegenstand von Unterricht'	NN (T)	Te, W/T, EGW, I		M	P S I	2	Di. 15-17	B 1632
1636	AV	Betriebswirtschaftliche Grundlagen: Entwicklung verschiedener Organisationsmodelle und ihre Auswirkungen auf Arbeitsplätze und Arbeitsbelastungen	H. Weisbrod (LB) P. König (LB)	Te, W/T, EGW, I		M, H	P S I S II	2	n. V.	
							* S II		gilt nicht für Te, Tex, W/T.	

166

1)	2)	3)	4)	5)	6a)	6)	7)	8)	9)	10)
Veranstaltungs- kennziffer (VAK)	Veranstaltungsform	Titel der Veranstaltung (mit Kurzbeschreibung)		Veranstalter	Schwerpunkt und/oder Schulfach/ Lehrbereich/berufl. Fachrichtung	Studienggebiet	Eignung für Semesterstufen	Eignung für Semesterstufen	Semester- wochenstunden	Termin
1608	AV	<u>Projekt:</u> Fahrrad im Nahverkehr und andere alternative Techniken (2. Projektsemester)		G. Fieblinger	Te		M, H P S I	4	n. V.	
1608/4	T	Fahrradtechnik		U. Schellpeper (T)	Te		M, H S I	6	Fr. 9-10 Fr. 13-16	Al/F-W stat'
1609	AV	Theorie und Praxis der 'Alternativen Technik' II Erfahrungsberichte über den Bau von Anlagen zur Nutzung regenerativer Energiequellen		U. Graf	Te		M, H S I	4	Di. 10-12 und n. V.	B 17- Al/P- stat'
1610	AV	Lernen in erfahrbarer Umgebung <u>Projekt:</u> Spielmittel (3. Projektsemester)		J. Beck	EGW		M, H S I	3	Mi. 15-18	A 252
1611	PP	Spielmittel		T. Knäuf J. Richard J. Schmidt G. Junk (PL) NN (T)	Te, W/T, SA, EGW		M, H P S I	2	Do. 12-14	B 276f
1612	AV	Spielpädagogik und Unterricht		J. Richard	Te, EGW		M, H P S I	2	Do. 10-12	B 276
1613	AV	Industrielle Spielzeugproduktion und Unterricht		T. Knäuf	Te, EGW		M, H P S I	2	Do. 16-18	B 275
1614	AV	Spiel und Ernst - Archaische Gesellschafts- formationen im Unterricht		J. Schmidt	Te, EGW		M, H P S I	2	Do. 10-12	B 1740
1615	AV	Fachpraktikum "Spielzeugbau"		S. Zeh (TA)	Te, W/T		M, H P S I	3	Mi. 9-12	Al/F-W stat'r
1616	AV	Spielmittel in der Grundschule		G. Junk (PL)	Te, EGW		M, H P S I	2	Do. 16-18	B 174

1)	2)	3)	4)	5)	5a)	6)	7)	8)	9)	10)	
Veranstaltungskennziffer (VAK)	Veranstaltungsform	Titel der Veranstaltung (mit Kurzbeschreibung)		Veranstalter	Schwerpunkt und/oder Schulfach/ Lernbereich/berufl. Fachrichtung	Studiengebiet	Eignung für Semesterferien	Eignung für Schulferien	Semester- wochenstunden	Termin	
		Einzelveranstaltungen im Schwerpunkt Technik									
1617	K	Grundkurs Holztechnik		S. Zeh (TA)	Te		M, H P S I	2	Mo. 8-10	Al/Werkstat.	
1619	K	Grundkurs Holztechnik		S. Zeh (TA)	Te		M, H P S I	2	Mo. 10-12	Al/Werkstat.	
1621	K	Grundlagen der Elektrotechnik		G. Flato (TA)	Te		M, H P S I	2	Mo. 8-10 Mo. 10-12 Di. 8-10 Di. 10-12 (4 Gruppen)	Al/Werkstat.	
1622	K	Grundkurs Metall		H. Bunke (TA)	Te		M, H P S I	2	Mo. 8-10 Mo. 10-12 Di. 8-10 Di. 10-12 (4 Gruppen)	Al/Werkstat.	
1623	K	Fahrzeugtechnik - Getriebe, Bremsen, Fahrgestell - theoretische Grundlagen und Praxis		H. Bunke (TA)	Te		M, H P S I	2	Mi. 10-12	Al/Werkstat.	
1624	K	Arbeit mit Werkzeugmaschinen		W. Grieme (TA)	Te		M, H P S I	3	Mo. 13-16	Al/Werkstat.	
1625	K	Kleine elektronische Schaltungen		G. Flato (TA)	Te		A, M, H P S I	2	n. V.	Al/Werkstat.	
1626	K	Arbeiten mit Ton		B. Ledergerber (LB)	Te		M, H P S I	3	n. V.	A 12p	
1627	K	Hohlaufbau von keramischen Gefäßen und Objekten		G. Schwarze (LB)	Te		M, H P S I	3	n. V.		
1628	K	Funktionsmodelle		W. Grieme (TA)	Te		M, H P S I	4	Fr. 8-12	Al/Werkstat.	
1629	K	Grundlagen des Buchbindens		N. Harders	Te		M, H P S I	2	n. V.		
1630	K	Korbflechten		N. Harders	Te		A, M, H P S I	2	n. V.		

1)	2)	3)	4)	5)	5a)	6)	7)	8)	9)	10)	
Veranstaltungskennziffer (VAK)	Veranstaltungsform	Titel der Veranstaltung (mit Kurzbeschreibung)		Veranstalter	Schwerpunkt und/oder Schulfach/ Lernbereich/berufliche Fachrichtung	Studiangebot	Eignung für Semesterstudien	Eignung für Schultage	Semesterwochenstunden	Termin	Raum
1631	K	Einführung in die Kunst der Laubsägetechnik und ihrer Anwendungsgebiete		N. Harders	Te		A	P S I	2	n. V.	Al/P-Werkstatt
1632	K	Werken-Technik in Theorie und Praxis Ein Vergleich der Lehrpläne und Besuche im Unterricht		N. Harders	Te		A	P S I	4	n. V.	Al/P-Werkstatt
1633	K	Technisches Zeichnen		M. Pönitz (LB)	Te		M, H	S I	4	Fr. 8-12	B 1700
1634	Ex.	Fachpraktische Tagung: Werken-Technik in Eyke		N. Harders H. Bunke (TA) R. Dohr (TA) W. Grieme (TA) S. Zeh (TA)	Te		M, H	P S I	40	17.-22.11 1980	Eyke, Jugendfreizeitheim "Westermark"
1635	K	Arbeit mit Werkzeugmaschinen		W. Grieme (TA)	Te		M, H	P S I	3	Di. 9-12	Al/P-Werkstatt
6060	K	Theorie und Praxis des technischen Werkens in der Sonderschule für Lernbehinderte		R. Maiferth (LB)	Te		M, H	P S I			
8708	K	Industrielle Produktgestaltung und Warenästhetik im Unterricht		R. Komar (LB)	Te		M, H	S I	2		
0424	K	Technisch-ökonomische Grundbildung in der Primarstufe		T. Knauf	Te, Tex, W/T, SA, EGW		A, M, H	P	2	Do. 18-20	
		<u>Projekt in der Spezialisierung Textilarbeit/Textiltechnologie</u>									
		<u>Vorprojekt</u>									
1700	PP	Vorprojekt: Spinnen und Weben		T. Knauf C. Tolle (LB) H. Tykwer (LB) NN (T)	Te, Tex, W/T, O		M, H	P S I	1	n. V.	
1701	AV	Vom Webstuhl zur Webmaschine - technologische Entwicklung als sozialer Prozeß		H. Tykwer (LB)	Te, Tex, W/T		M, H	P S I	1	Di. 10-12	A 1180

1)	2)	3)	4)	5)	5a)	6)	7)	8)	9)	10)	
Veranstaltungs- kennziffer (VAK)	Veranstaltungstom	Titel der Veranstaltung (mit Kurzbeschreibung)		Veranstalter	Schwerpunkt und/oder Schulfach/ Lernbereich/berufl. Fachrichtung	Studiengabel	Eignung für Semesterstudien	Eignung für Schulstufe	Semester- wochenstunden	Termin	Raum
1702	AV	Entwicklung einer Arbeitstätigkeit am Beispiel des Spinnens		G. Tolle (LB)	Tex, W/T		M, H P S I	2	Di. 15-17	A 1180	
1703	AV	Herstellung von einfachen Web- und Spinn- geräten		S. Zeh (TA)	Te, Tex, W/T		M, H P S I	2	Mo. 13-15	AI/P-Werk- statt	
<u>Einzelveranstaltungen in der Spezialisierung Textilarbeit/Textiltechnologie</u>											
1704	K	Bau und Funktion von Schulnähmaschinen einschließlich Unfallverhütung		G. Tolle (LB)	Tex		M, H P S I	3	Do. 10-13	A 1180	
1705	K + UE	Durchführung einer Unterrichtseinheit für Textilarbeit in der Sekundarstufe I		U. Meinken A. Grohnfeld (PL)	Tex EGW		M, H S I	5	n. V. (Okt./Nov./ Dez. 80)	Schulen	
1706	K + UE	Auswertung einer Unterrichtseinheit für Textilarbeit in der Sekundarstufe I		U. Meinken A. Grohnfeld (PL)	Tex, EGW		M, H S I	2	Do. 10-12 (ab Dez. 80)	B 1700	
								2	Fr. 10-12	A 1180	
1707/4	T	Textiles Gestalten: Spieltiere und Puppen		NN (T)	Tex		A, M, P S I	2	n. V.	A 1180	
1708	K	Ästhetische Problemlösungen - Versuche mit textilem Material		P. Schaefer (LB)	Tex		A, M, H P S I	3	Do. 10-13	A 1160	
1709	K	Aufgaben textiler Fertigung für die Orientierungsstufe und Sekundarstufe I (Teil II)		U. Meinken	Tex		M, H P S I	2	Di. 12-14	A 1180	
1710	K	Systematik der Faserstoffe und Garne		U. Meinken	Tex		A, M, H P S I	2	n. V.		
1711/4	T	Textiliensammlung zur Systematik der Faser- stoffe und Garne		NN (T)	Tex		A, M, H P S I	2	n. V.		
1712	K	Bekleidungsfertigung		R. Barkemeyer (TA)	Tex		A, M P S I	6	Mo. 9-12 Mi. 9-12	A 1101 A 1180	

1)	2)	3)	4)	5)	5a)	6)	7)	8)	9)	10)
Veranstaltungsbemerkungen (VAB)	Veranstaltungsform	Titel der Veranstaltung (mit Kurzbeschreibung)	Veranstalter	Schwerpunkt und/oder Schulfach/Lehrbereich/berufliche Fachrichtung	Studiengebiete	Eignung für Semesterarbeiten	Eignung für Schulstunde	Semesterwochenstunden	Termin	...
1713	K (AV)	Technologie der Garnerzeugung (auch als AV für Projekt 'Spinnen und Weben')	A. Schröder	Tex		A, M, H P S I		1	Mo. 8-9	A 116
1714	K (AV)	Bindungslehre (auch als AV für Projekt 'Spinnen und Weben')	A. Schröder	Tex		A, M, H P S I		1	Mo. 9-10	A 11
1715	K (AV)	Fachpraxis und -didaktik: Spinnen und Weben (auch als AV für Projekt 'Spinnen und Weben')	A. Schröder	Tex		A, M, H P S I		2	Mo. 10-12	A 1 und A 11
1716	K	Textilmikroskopie	A. Schröder	Tex, W/T		M, H P S I		1	n. V. Blockver.	NW I B 324
1717	K	Grundlagen organischer und Polymerchemie (mit Terminologie organischer Verbindungen)	S. M. Milnera	Tex		A, M, H P S I		1	Mi. 10-11	A 116
1718	K	Selbständige Arbeiten im Gesamttextil und in der Bekleidungsphysiologie (mit klassifiziertem Leistungsnachweis)	S. M. Milnera	Tex		M, H P S I		3	Mi. 14-17 (ggfs. als Doppel- Std. n. V.)	A 116 und A 110
1718/4	T	Handwerkliche Methoden der Herstellung textiler Flächen und Gegenstände	NN (T)	Tex		M P S I		2	n. V.	A 118
1719	K (AV)	Textilfärberei und -veredlung (auch als AV für Projekt 'Spinnen und Weben')	S. M. Milnera	Tex		M, H P S I		3	Di. 14-17 (ggfs. als Doppel- Std. n. V.)	A 110 und A 110
1720	Ko	Kolloquium für Examskandidaten	A. Schröder	Tex, W/T		H P		1	n. V.	A 111
1721	K	Arbeitsverfahren der Bekleidungsfertigung	D. Weickhardt (LB)	Tex		M, H P S I		8	n. V.	
8708	K	Industrielle Produktgestaltung und Waren- ästhetik im Unterricht	R. Komar (LB)	Tex		M, H S I		2		

1)	2)	3)	4)	5)	5a)	6)	7)	8)	9)	10)	
Veranstaltungskennziffer (VAK)	Veranstaltungsform	Titel der Veranstaltung (mit Kurzbeschreibung)	Veranstalter	Schwerpunkt und/oder Schulfach/ Lernbereich/sondrl. Fachrichtung		Studiengebiet	Eignung für Semesterklausuren	Eignung für Schulstuf	Semesterwochenstunden	Termin	
1839	K	Ringveranstaltung - Töchter und Mütter oder Von der Lust und Unlust, Frau zu sein. III	Ankündigung siehe Al/P, Seite 1	EGW, I		A, M, H			3	Mi. 16-19	B 2
0006	Team VI	IEL-Kern: Berufliche Bildung Einführung ins berufliche Schulwesen, seine Ausbildungsprobleme, Entwicklungstendenzen, und in die Bremer Berufsschullehrerausbildung.	H. Krüger W. Littek M. Hoppe H. Hillebrandt (PL) H. J. Rößler (PL)	ET MT E+H Sowi Wiwi EGW		A	S II		2	Di. 10-12 Di. 13-15	
0005	Team V	IEL-Kern: Die Berufsausbildung für den sozialpädagogischen Bereich	H. Krüger K. Kappes H. Hillebrandt (PL)	ET MT E+H Sowi Wiwi EGW		A	S II		2	Di. 10-12 Di. 13-15	
0005/4 0006/4	T	IEL-Tutorium: Lernen aufarbeiten - Lernen planen Zum Verhältnis von eigenen Erfahrungen und Unterrichts- und Studienpraxis	NN (T) NN (T)	ET MT E+H Sowi Wiwi EGW		A	S II		2	Mi. 14-16	
		<u>Projekte für den Studiengang LS II-bF</u>									
		<u>Projekt: Arbeit und Technologie im Reproduktionsbereich (2. Projektsemester)</u>									
1800	PP	Arbeit und Technologie im Reproduktionsbereich Im 2. Projektsemester Fortsetzung der Diskussion übergeordneter Fragestellungen zum Arbeitsbegriff und zum Stand technologischer Entwicklung im Reproduktionsbereich "Familie" und Reproduktionsberufen in "Großküchen", Heimen", Kindertagesstätten".	W. Drechsel R. Drechsel H. Erbe D. Gronwald H. Krüger B. Ahlert (LB)	ET MT E+H Sowi Wiwi EGW		M	S II		2	Fr. 8-10	B 109

1)	2)	3)	4)	5)	5a)	6)	7)	8)	9)	10)
Veranstaltungskennziffer (VAK)	Veranstaltungsform	Titel der Veranstaltung (mit Kurzbeschreibung)	Veranstalter	Schwerpunkt und/oder Schulfach/ Lernbereich/beruf. Fachrichtung	Studiengabel	Eignung für Semesterebenen	Eignung für Schulstufe	Semesterwochenstunden	Termin	Raum
1801	AV	Kleinantriebe in Haushaltsgeräten	D. Gronwald	ET		M	S II	2	Fr. 13-15	NW 1 - S 131
1802	AV	Arbeitsbedingungen im Reproduktionsbereich unter dem Einfluß technologischer Entwicklungen	D. Gronwald W. Rett (PL)	ET EGW		M	S II	2	Fr. 10-12	NW 1 - S 131
1803	AV	Lebens- und Erfahrungsbereich von Kleinkindern im außerfamilialen Bereich	H. Krüger K. Schimmel (PL)	Sowi EGW		M	S II	2	Di. 16-18	B 1090
1804	AV	Technik, Zeitstruktur und qualitative Dimensionen in Arbeitsprozessen im Reproduktionsbereich Im AV sollen Einzelaspekte der Plenumsdiskussion vertieft und für das Plenum aufbereitet werden.	H. Krüger	ET MT H+E Sowi Wiwi EGW		M	S II	2	Fr. 10-12	B 1760
1805	AV	Lebensmitteltechnologie unter besonderer Berücksichtigung der Großküchen	B. Ahlert (LB) Ch. Wedemeyer- Marwick (PL)	H+E		M, H	S II	4		
1806	AV	Arbeitsplatzanalyse im Hotel- und Gaststättengewerbe	M. Kahnwald (LB)	H+E		M, H	S II	2		
1807	AV	Wirtschaftliche und soziale Bedingungen des Wohnens <u>Projekt:</u> Arbeit und Beruf - - - (2. Projektsemester)	R. Drechsel	Wiwi		M, H	S II	2	n. V.	
1808	PP + AV	Arbeit und Persönlichkeit	R. Drechsel F. Rauner	ET EGW		M, H	S II	3	Di. 12-15	NW 1 - S 133
1810	AV	Neuordnung der Elektroberufe	F. Rauner	ET EGW		M, H	S II	2	Di. 15-17	NW 1 - S 133
1810/4	T	Neuordnung der Elektroberufe	U. Sieg (T)	ET EGW		M	S II	2	n. V.	NW 1 - S 133
1811	AV	Lehr- und Lernbücher im Berufsfeld Elektrotechnik	F. Rauner	ET		M, H	S II	2	Di. 13-15	NW 1 - S 133
1812	AV	Der Beitrag der Berufsschule zur Berufsbildung	H. Dachwitz (PL)	ET EGW		M, H	S II	2	n. V.	NW 1 - S 133

1)	2)	3)	4)	5)	5a)	6)	7)	8)	9)	10)
Veranstaltungs- kennziffer (VAK)	Veranstaltungsform	Titel der Veranstaltung (mit Kurzbeschreibung)	Veranstalter	Schwerpunkt und/oder Schulfach/ Lernbereich/berufli- che Fachrichtung		Eignung für Semesterstudien	Eignung für Schulstufe	Semester- wochenstunden	Termin	Raum
1215	PF + AV	<u>Projekt: Krise und soziale Bewegungen</u> (2. Projektsemester) Krise und soziale Bewegungen II Fortsetzung der im ersten Projektsemester begonnenen Untersuchung sozialer Konflikte	R. Zoll R. Volz (LB) B. Geissler (LB)	Wiwi EGW		M, H	S II	3	Di. 15-18	B 2750 und B 2760 (2 Arbeits- gruppen)
1216	AV	Industriearbeit als Gegenstand empirischer Sozialforschung Im 2. Projektsemester sollen vor allem ver- schiedene theoretische Konzeptionen zur In- dustriearbeit in kapitalistischen Gesell- schaften sowie deren methodologische Grund- lagen und je spezifischen Erkenntnisse er- örtert werden.	U. Heisig (LB) J. Jaudas (LB)	Wiwi EGW		M, H	S II	3	Di. 10-13	B 2750
1217	AV	Qualifikationswandel und Ausbildung für kaufmännische Büroarbeit Im 2. Projektsemester sollen vor allem empirische Studien zur kaufmännischen Büro- arbeit und deren gegenwärtige Veränderung durch EDV-Einsatz und sonstige Rationali- sierungsmaßnahmen aufgearbeitet werden.	W. Littek D. Saurien (LB) H. Engelhard (PL)	Wiwi EGW		M, H	S II	3	Do. 15-18	B 2750
1218/4	T	Die Keynesische Wirtschaftstheorie II Das Tutorium ist eine Fortsetzung der im letzten Semester begonnenen Lehrveranstal- tung zum gleichen Thema. Nach der Rezeption der keynesianischen Theorie sollen ihre Implikationen für die praktische Wirtschafts- politik und ihr Bezug zur Marxschen Krisen- theorie vertieft werden.	E. D. Peatz (T)	Wiwi EGW		M	S II	2	Mi. 8-10	B 3780
1219	AV	Marxsche Krisentheorie II Fortsetzung der im SS 1980 begonnenen Erar- beitung der Marxschen Theorie im Hinblick auf die Erklärung ökonomischer Krisenpro- zesse	R. Zoll H. Bents (LB) E. Neumann (LB)	Wiwi EGW		M, H	S II	3	Do. 10-13	B 1800 und B 1810 (Klein- gruppen- arbeit)
1220	AV	Probleme der Vorbereitung einer Unterrichts- einheit	Th. v. Cleve (PL) H. Engelhard (PL)	Wiwi EGW		M, H	S II	2	Mi. 16-18	

1)	2)	3)	4)	5)	5a)	6)	7)	8)	9)	10)	
Veranstaltungskennziffer (VAK)	Veranstaltungsform	Titel der Veranstaltung (mit Kurzbeschreibung)		Veranstalter	Schwerpunkt und/oder Schulfach/ Lernbereich/Beruf/ Fachrichtung	Studiengabeit	Eignung für Semesterferien	Eignung für Schulstunde	Semesterwochenstunden	Termin	Raum
1221	AV	<p><u>Projekt: Arbeitslosigkeit und Sozialpolitik</u> (4. Projektsemester)</p> <p>Außerschulische Bildungsarbeit</p>	B. Voigt	ET MT H+E Sowi Wiwi EGW		M, H	S II	2	Di. 10-12	A 215C	
1814	AV	<p>Planung, Durchführung, Auswertung von Unterrichtsprojekten in der Allgemeinen Berufsschule</p> <p><u>Projekt: Wissenschaft und Schule</u> (4. Projektsemester)</p>	B. Voigt P. Rau (PL)	Sowi MT EGW		M, H	S II	4	Do. 13-17	B 1700	
1815	AV	Auswertung der Unterrichtseinheiten	R. Drechsel	Wiwi EGW		M, H	S II	3	n. V.		
1816	AV	Durchführung und Auswertung von Unterrichtseinheiten im Berufsfeld Metalltechnik	M. Hoppe	MT EGW		M, H	S II	2	n. V.		
1817	AV	Auswertung der Unterrichtseinheit Kfz.-Technik	D. Gronwald F. Rauner H. Dachwitz (PL)	ET		H	S II	2	Mo. 13-15	NW 1 - S 131	
1818	AV	Wirtschaftsgeschichte im Aufriß	H. Heer (LB)	Wiwi		M, H	S II	2	n. V.		
<u>Einzelveranstaltungen im Teilstudiengang Elektrotechnik</u>											
1819	K	Einführung für eine lehrorientierte Fachwissenschaft Elektrotechnik	D. Gronwald F. Rauner	ET		A	S II	2	Mo. 10-12	NW 1 - S 121	
1820	K	Vertiefung fachwissenschaftlicher Einzelthemen	D. Gronwald	ET		H	S II	2	n. V.	NW 1. S 121	

1)	2)	3)	4)	5)	5a)	6)	7)	8)	9)	10)	
Veranstaltungs- kennziffer (VAK)	Veranstaltungsform	Titel der Veranstaltung (mit Kurzbeschreibung)	Veranstalter	Schwerpunkt und/oder Schulfach/ Lernbereich/berufli- Fachrichtung		Studiengabiet	Eignung für Semester- Seminare	Eignung für Schulstufe	Semester- wochenstunden	Termin	Raum
		<u>Einzelveranstaltungen im Teilstudiengang Metalltechnik</u>									
1835	K	Ausgewählte Bereiche der Metalltechnik als Lehrinhalte beruflicher Bildung	H. Erbe	MT		M, H	S II	2	Do. 10-12	B 1632	
1809	K	Analyse von Schulbüchern und Unterrichtsmaterialien des Berufsfeldes Metalltechnik	M. Hoppe	MT EGW		M, H	S II	2	Mo. 15-17	B 1700	
1821	K	Vorbereitungen für ein Projekt 'Alternative Technologien und berufliche Bildung'	H. Erbe M. Hoppe	ET MT H+E Sowi Wiwi EGW		A, M, H	S II	2	n. V.		
1822	K	MMM im unterrichtlichen Einsatz - Chance und Gefahren	W. Gerwin (LB)	MT		M, H	S II	2	n. V.		
		<u>Einzelveranstaltungen im Teilstudiengang Wirtschaftswissenschaften</u>									
1823	K	Grundlagen der Betriebswirtschaftslehre	A. Kutsupis (LB)	Wiwi		A, M, H	S II	2	n. V.		
1824	K	Gesellschaftsbezogene Rechnungslegung (Sozialbilanzen)	G. Dey (LB)	Wiwi		M, H	S II	3	Do. 13-16	B 1580	
1825	K	Rationalisierung und Automatisierung im Industriebetrieb	J. Müller (LB)	Wiwi		M, H	S II	4	Do. 16-20	B 1580	
1407	K	Betriebswirtschaftliche Theorien und Methoden	J. J. Camra	Wiwi		M	S II	2	Di. 15-17	B 1770	
1402	K	Modelle der Betriebswirtschaftslehre, Entscheidungstheorien, Standortwahl, Systemtheorie, Netzplantechnik u. a.									
1402	K	Betriebliche Marktpolitik	I. Hauchler (LB)	Wiwi		M, H	S II	2	Mo. 17-19	B 3780	
1408	K	Marketing - psychologische und soziologische Ansätze des Verbraucherverhaltens									
1408	K	Partizipative Lernmethoden im Unterricht der Arbeitslehre/Wirtschaftslehre	J. J. Camra	Wiwi		M, H	S II	2	Di. 10-12	B 1770	
		Trainingsseminar in Fallstudien, Rollenspielen, Planspielen u. a.; Spiel- und Simulationstheorie, kollektive Ideenfindungsmethoden									

1)	2)	3)	4)	5)	5a)	6)	7)	8)	9)	10)	
Veranstaltungs- kennziffer (VAK)	Veranstaltungsform	Titel der Veranstaltung (mit Kurzbeschreibung)		Veranstalter	Schwerpunkt und/oder Schulfach/ Lernbereich/berufl. Fachrichtung	Studienggebiet	Eignung für Semesterstudien	Eignung für Schulstufe	Semester- wochenstunden	Termin	Raum
		<u>Einzelveranstaltungen im Teilstudiengang Sozialwissenschaftler</u>									
1826	K	Einführung in die Psychoanalyse für Pädagogen		H. U. Hyams-Peter	Sowi EGW		A, M, H S II		4	Do. 9-13	B 1630
1827	K	Sozialisationstheorie I: Frühkindliche Sozialisation		H. U. Hyams-Peter	Sowi		A, M, H S II		3	Mi. 16-19	B 1580
1828	K	Mädchen aus der Sonderschule - Lebensperspektiven und Berufschancen (mit Hospitationen)		H. Ortman Chr. Manske (LB)	Sowi EGW		M, H S II		4		
1829	K	Elternberatung - Kinderprobleme (mit Hospitationen) in Verbindung mit: Schwierige Kinder oder schwierige Verhältnisse (H. Ortman)		R. Bodamer (LB)	Sowi EGW		A, M, H S II		2	n. V.	
1830	K	Schwierige Kinder oder schwierige Verhältnisse? in Verbindung mit: Elternberatung - Kinderprobleme (R. Bodamer)		H. Ortman	Sowi EGW		A, M, H S II		2		
1831	Ko	Berufskarriere und späte Mutterschaft		H. Ortman	Sowi EGW		A, M, H S II		3	20. 10. 80 10-14 Blocktermin	B 1700 n. V.
1832	K	Wir öffnen die Universität für alle Frauen! Erkundungen, Untersuchungen und internationale Vergleiche zu einem offenen Frauenstudium		W. Umbreit (LB)	Sowi EGW		A, M, H S II		2	n. V.	
1833	K	Mutterlust - Mutterfrust Probleme der primären Sozialisation von Eltern und Kindern		B. Reuß (LB)	Sowi EGW		A, M, H S II		2		
1237	Ko	Soziale Deutungsmuster oder subjektive Relevanzstrukturen Neuere Ansätze zur theoretischen Analyse von Bewußtseinsstrukturen (II)		W. Littek R. Zoll	Sowi Wiwi EGW		H S II		2	Do. 13-15	B 2770
1834	K	Kinder stellen sich dar - Medienarbeit mit Eltern und Kindern		M. v. Behr (LB)	Sowi EGW		H S II		2	Fr. 8-10	B 2780
1309	K	Alltag und soziale Situation der Frauen in		U. Gerhard (LB)	Sowi		A, M, H S II		2		

1)	2)	3)	4)	5)	5a)	6)	7)	8)	9)	10)	
Veranstaltungskennziffer (VAK)	Veranstaltungsform	Titel der Veranstaltung (mit Kurzbeschreibung)		Veranstalter	Schwerpunkt und/oder Schulfach/ Lernbereich/berufli. Fachrichtung	Studienggebiet	Eignung für Semesterstudien	Eignung für Schulstufe	Semesterwochenstunden	Termin	Raum
		<u>Einzelveranstaltungen im Teilstudiengang Hauswirtschaft/Ernährungswissenschaften</u>									
1507	K	Versuche zur Chemie der Lebensmittel		Ch. Schlage	H+E		A, M, H	S II	2	n. V.	
1836	K	Zusatzstoffe in Nahrungsmitteln (II)		G. Lampe (LB)	H+E		A, M, H	S II	2	n. V.	
1837	K	Lebensmittelrecht		J. Nuschke (LB)	H+E		A, M, H	S II	2	n. V.	
		<u>Veranstaltungen in Erziehungs- und Gesellschaftswissenschaften</u>									
	K	Gesellschaftstheorie der Naturwissenschaften		A. Sohn-Rethel	EGW		M, H	S II	2	Do. 10-12	
1840	K	Klientenzentrierte Gesprächsführung		Ch. Hoffmann (LB)	EGW		M, H	S II	2	n. V.	

1)	2)	3)	4)	5)	5a)	6)	7)	8)	9)	10)	
Veranstaltungskennziffer (VAK)	Veranstaltungsform	Titel der Veranstaltung (mit Kurzbeschreibung)		Veranstalter	Schwerpunkt und/oder Schulfach/ Lehrbereich/Beruf/Fachrichtung	Studienggebiet	Eignung für Semesterzulen	Eignung für Schulstufe	Semesterwochenstunden	Termin	Raum
0004	Team IV	IEL-Kern Religion		U. Kurth P. Gabele NN (PL) Ch. Joachim (T)	EGW		A		4	Di. 10-12 Di. 13-15 Mi. 14-16	
		<u>Projekt: Staat und Religion</u>									
1900	PP	Staat und Religion		H. Kloft U. Kurth H. Schulz D. Kohlrausch (LB) F. Marquard (PL)	Rel/LA Rel/D SA		M, II	P S I S II	2	Do. 10-12	B 1580
1901	AV	Religion und Staat im Alten Testament		H. Schulz	Rel/LA Rel/D		M, H	S I S II	2	Do. 8-10	B 1580
1902	AV	Die Politik Konstantins des Großen in ihren Konsequenzen für die mittelalterliche Religionspolitik im Westen und Osten		U. Kurth	Rel/LA Rel/D SA		M, H	P S I S II	2	Fr. 13-15	B 1580
1903	AV	Philosophie und Herrschaft in der römischen Kaiserzeit		H. Kloft	Rel/LA		M, H	S I S II	2	Di. 10-12	B 2820
1904	AV	Das Verhältnis von Staat und Religion in der römischen Republik und Kaiserzeit		D. Kohlrausch (LB)	Rel/LA		A, M, H	S I S II	2		
1905	AV	Der Religionsunterricht der Sekundarstufe II - (Feldbeschreibung, Kursleisten, Abiturprüfungsanforderungen)		F. Marquard (PL)	Rel/LA RGW		A, M, H	S II	2	n. V.	
1906	AV	Unterrichtsplanung und Unterrichtsanalyse (im Projekt: Staat und Religion)		U. Kurth	EGW		M	P S I S II	2	Fr. 15-17	B 1580
		<u>Einzelveranstaltungen</u>									
1907	K	Das Thema "Tod" in den Medien, in Unterrichtsmaterialien, in Trauerreden etc.) (Vorprojekt zum Projekt "Die gesellschaftliche Bearbeitung des Todes")		J. Lott	Rel/LA Rel/D SA EGW		M, H	P S I S II	2	Di. 13-15	B 2760

1)	2)	3)	4)	5)	5e)	6)	7)	8)	9)	10)
Veranstaltungskennziffer (VAK)	Veranstaltungsform	Titel der Veranstaltung (mit Kurzbeschreibung)	Veranstalter	Schwerpunkt und/oder Schulfach/ Lehrbereich/berufl. Fachrichtung	Studiengabel	Eignung für Semesterstudien	Eignung für Schulstufe	Semesterwochenstunden	Termin	Raum
1907/4	T	Texte zum Thema "Tod"	C. Ilg (T)	Rel/LA Rel/D SA EGW		M	P S I S II	2	Do. 18-21 14-tägig	
1908	K	Einführung in das Alte und Neue Testament	H. Schulz	Rel/LA Rel/D		A, M, H	S I S II	2	Mi. 16-18	B 2750
1909	K	Einführung in die Religionswissenschaft	H. Schulz	Rel/LA Rel/D		A, M, H	S I S II	2	Mi. 18-20	B 2750
1910	K	Aufgaben und Inhalte des schulischen Religionsunterrichts (Ringveranstaltung, gemeinsam mit Vertretern aus Parteien, Kirchen und Hochschule; vgl. gesondertes Programm am Anschlagbrett)	J. Lott	Rel/LA Rel/D SA		A, M, H	P S I S II	2	Di. 15-17	B 1700
1912	K	Messianische oder bürgerliche Religion? Zur Kritik des gegenwärtigen Christentums	K. Füssel (LB)	Rel/LA Rel/D		M, H	P S I S II	2	Do. 17-19	B 1700
1913	K	Zen-Buddhismus	A. van Dijk (LB)	Rel/LA Rel/D		M, H	P S I S II	2	3 Blöcke n. V.	
1914	K	Hebräisch	W. Klatt (LB)	Rel/LA Rel/D		A, H	P S I S II	1 2	Mo. 13-14 Mo. 14-16	B 2780
1915	K	Einführung in den Islam	NN (LB)	Rel/LA Rel/D		A, M, H	P S I S II	4	n. V.	
6030	K	Gegenwärtige religiöse Systeme im Umgang mit Gesundheit, Krankheit und Behinderung	S. Gessulat (LB)	Rel/LA Rel/D		M, H	P S I S II	2	n. V.	
7140	K	Ethnopoetische Studien III	H. Fichte (LB)	Rel/LA Rel/D		M, H	S II	2	n. V. Blockseminar	
6044		Projektplanung - Vorbeugende Maßnahmen zur Vermeidung von Behinderung und Isolation	S. Gessulat (LB) Kretschmar(LB) Döhner (LB)					2	Do. 16-18	

1)	2)	3)	4)	5)	5a)	6)	7)	8)	9)	10)	
Veranstaltungs- kennziffer (VAK)	Veranstaltungsform	Titel der Veranstaltung (mit Kurzbeschreibung)		Veranstalter	Schwerpunkt und/oder Schulfach/ Lernbereich/berufl. Fachrichtung	Studiengang	Eignung für Semesterklausuren	Eignung für Schulstunde	Semester- wochenstunden	Termin	Raum
		<u>Grundständiger Studiengang</u>									
		<u>1. Studienabschnitt</u>									
2000	PL	Plenum Erstsemester		K. Döpp	E-Technik		1		2	Mo 10-12	S 136
2001	K+Ü	Grundkurs I Physik für Elektrotechniker		K. Ehrlicke LB	E-Technik		1		6+2	Do 8-10 Fr 8-10	S 136 S 136
2504	K+Ü	Mathematik I - für Physiker und Elektrotechniker		R. Schäfer	E-Technik		1		4+2	Di 8-10 Do 13-15	S 304 S 304
2002	K	Grundgebiete der Elektrotechnik I *)		J. Ebi LB	E-Technik		1		3+1	Mo 15-16 Do 13-15	S 136 S 136
2003	S	Ausbildung und Beruf von Ingenieuren		W. Müller	E-Technik		1		?	Mo 13-15	N 313
2004	S	Projektstudium - Funktionalistische Qualifizierung oder emanzipatorische Bildung		W. Müller	E-Technik		3		2	Do 9-11	N 135
2005	L	Grundlagenlabor - *) Laborübungen		R. Bislich	E-Technik		3		1	nach Ver- einbarung	MZH
2006	K	Mathematik III -		M. Wischnesky	E-Technik		3		4+2	Di 13-15 Fr 8-10 Do 14-16	6430 6430 6430
2007	K+Ü	Einführung in Aufbau, Wirkungsweise und Programmierung von Digitalrechnern		F. Nake	E-Technik		3		3	Mo 15-18	N 131
2008	K+Ü	Analogrechner-technik		W. Sobotta LB	E-Technik		3		1+1	Do 16-18	N 135
2017	K	Elektrotechnik, insbesondere Werkstoffe der Elektrotechnik und elektrische und elektronische Bauelemente		M. Mehlow LB	E-Technik		3+5		4	nach Ver- einbarung	
2020	K	Elektrodynamik I		H. Bodden	E-Technik		3+5		3+1	Di 8-11	S 136
		<u>2. Studienabschnitt 2. Semester</u>									
2009	K	Elektrodynamik II *)		H. Bodden NN	E-Technik		5		2+1	Di 13-15	N 135
2010	K+Ü	Grundlagen der Digitaltechnik		K. Döpp	E-Technik		5		2+1	Fr 8-10	N 313

1)	2)	3)	4)	5)	5a)	6)	7)	8)	9)	10)
Veranstaltungskennziffer (VAK)	Veranstaltungsform	Titel der Veranstaltung (mit Kurzbeschreibung)	Veranstalter	Schwerpunkt und/oder Schulfach/ Lernbereich/beruf. Fachrichtung	Studiengabel	Eignung für Semesterstudien	Eignung für Schulstudie	Semesterwochenstunden	Termin	Raum
2011	S	Grundzüge der staatlichen Technologiepolitik auf dem Gebiet der Informationstechnologie	H.D.Hellige	k-Technik		5		2	Di 14-16	N 313
2012	K+Ü	Grundlagen der Regelungstechnik	G.Ludyk	E-Technik		5		2+1	nach Vereinbarung	
2013	K+Ü	Grundlagen der Nachrichtentechnik	U.Christ LB	E-Technik		5		2+1	Di 16-17 Fr 16-18	N 135 N 135
2014	L	Nachrichtentechnik *) Grundlagenlabor	F.Arndt A.Wasiljeff D.Grauerholz NN	E-Technik		5		0+2	nach Vereinbarung	
2015	L	Regelungstechnik - *) Grundlagenlabor	G.Ludyk NN	E-Technik		5		0+2	nach Vereinbarung	
2016	L	Digitaltechnik - *)	NN, NN	E-Technik		5		0+2	nach Vereinbarung	
2017	K	Elektrotechnik, insbesondere Werkstoffe der Elektrotechnik und elektrische und elektronische Bauelemente	M.Mahlow LB	E-Technik		3+5		4	nach Vereinbarung	
		Gemeinsame Veranstaltungen für Studenten des Grundständigen und Ergänzungsstudiengangs 5. Semester								
2006	K	Mathematik III	M.Wischnewsky	E-Technik	3.3.1.b	3		4+2	Di 13-15 Fr 8-10 Do 14-16	MZH 6430 6430 6430
2018	K	Systemtheorie *)	H.Bodden NN	E-Technik	3.3.1.a	5		2+1	Do 8-10	N 313
2019		<u>Ergänzungsstudiengang 5. Semester</u>								
2019	PL	Eingangsphase	F.Nake D.Popovid A.Wasiljeff	E-Technik		5		1	Do 13-14	N 313
2020	K	Elektrodynamik I	H.Bodden	E-Technik	3.3.1.a	3+5		3+1	Di 8-11	S 136
2021	S	Die Entwicklung der deutschen Elektroindustrie	H.D.Hellige	E-Technik	3.3.1.e	5		2	Di 10-12	N 135
2033	K	Automaten und logische Netzwerke	K.Döpp	Technische Informatik	3.4.2.3.a 3.4.2.3.c	5+7		4	Di 14-16 Do 10-12	N 126 N 126

1)	2)	3)	4)	5)	5a)	6)	7)	8)	9)	10)	
Veranstaltungs- kennziffer (VAK)	Veranstaltungsform	Titel der Veranstaltung (mit Kurzbeschreibung)	Veranstalter	Schwerpunkt und/oder Schulbuch/ Fachbereich/Berufli- Fachrichtung	Studiengebiet	Eignung für Semesterstudien	Eignung für Schulstufe	Semester- wochenstunden	Termin	Raum	
		<u>Ergänzungsstudiengang (höhere Semester)</u>									
2022	K	Operations Research II	H.Hönerloh	Technische Informatik	3.4.1.3.d	7		5	Di 10-12 Do 8-10 nach Ver- einbarung	N 131 N 131	
2023	K	Digitaltechnik II	K.Fugel LB	Technische Informatik/ Kybernetik	3.4.1.2.c 3.4.1.3.c	7		2	nach Ver- einbarung		
2024	K	Mathematische Methoden der Nachrichten- technik II	A.Wasiljeff	Nachrichten Technik Hochfrequ. Technik	3.4.1.1.a	7		2	Fr 10-12	N 135	
2025	K	Hochfrequenztechnik II	F.Arndt	Nachrichten Technik Hochfrequ. Technik	3.4.1.1.b	7		2	Di 10-12	N 242	
2026	K	Leistungselektronik	Ch.Roy	Technische Kybernetik	3.4.1.2.c	7		2	Fr 10-12	N 132	
2027	K	Elektronische Regelungstechnik	Ch.Roy	Technische Kybernetik	3.4.1.2.c	7		2	Do 10-12	N 132	
2028	K	Identifizierung und optimale Regelungssysteme	G.Ludyk D.Popović	E-Technik Technische Informatik	3.4.1.2.a 3.4.1.2.d	7		4	Do 10-12	N 131	
2029	K	Realseit-Programmierung mit Prozessorrechner	D.Popović	Technische Informatik Technische Kybernetik	3.4.1.2.b	7		2	Do 13-15	N 131	
2030	K+P	Praktische Regelungstechnik	W.Sobotta LB	Technische Kybernetik	3.4.1.2.c	7		2	nach Ver- einbarung		
2031	K	Theorie der Programmierung	F.Nake	Technische Informatik	3.4.1.3.a	7		2	Di 8-10	N 131	
2032	K	Architektur digitaler Rechenanlage	G.Marte	Technische Informatik	3.4.1.3.b	7		2	Fr 8-10	N 131	
2033	K	Automaten und logische Netzwerke	K.Döpp	Technische Informatik	3.4.2.3.a 3.4.2.3.c	5+7		4	Di 14-16 Do 10-12	N 126 N 126	

1)	2)	3)	4)	5)	5a)	6)	7)	8)	9)	10)	Raum
Veranstaltungs- kennziffer (VAK)	Veranstaltungsform	Titel der Veranstaltung (mit Kurzbeschreibung)	Veranstalter	Schwerpunkt- und/oder Schulfach/ Fachbereich/berufl. Fächerbezeichnung	Studienggebiet	Eignung für Semesterklausuren	Eignung für Schulstube	Semester- wochenstunden	Termin		
2034	S	Stadtstruktur und Verkehrssysteme	H. Bischoff H. Hönerloch G. Marte	Technische Informatik	3.4.1.3.d	7		3	Di 14-16		GW 2 B 1150
2035	K	Statistische Nachrichtentheorie	P. Noll LB	Nachrichten Technik	3.4.1.1.e	7		2	nach Ver- einbarung		
2036	AV	Analyse einer Zentraleinheit	G. Marte	Technische Informatik	3.4.1.3.b	7		3	Di 14-16		N 131
2037	K	Näherungsverfahren	F. Nake	E-Technik	3.1.1.b	7		2	Mo 13-15		N 131
		PROJEKTE ----- <u>Projekt: ATEP</u>									
2038	PL	Plenum	G. Ludyk D. Popović	Technische Kybernetik		7		2	nach Ver- einbarung		
2039	AV	Identifikation und Regelung technischer Systeme mit Prozeßrechner	G. Ludyk D. Popović	Technische Kybernetik	3.4.1.2.d	7		4	Mo 8-12		N 131
2040	AV	Streuung, Regelung, Analyse und Simulation in der Leistungselektronik und bei der Antriebstechnik	Ch. Roy	Technische Kybernetik	3.4.1.2.c 3.4.1.2.d	7		4	Do 13-17		N 132
		<u>Projekt: SIGMA</u>									
2041	PL	Plenum	F. Arndt A. Wasiljef	Nachrichten Technik Hochfrequ. Technik		7,9		2	Fr 14-16		N 135
2042	AV	Digitale Filter	A. Wasiljef	Nachrichten Technik Hochfrequ. Technik	3.4.1.1.a	7		7	Di 14-18		N 132
2043	AV	Mikrowellenholographie	F. Arndt	Nachrichten Technik Hochfrequ. Technik	3.4.1.1.b 3.4.1.1.d	7		4	Di 14-18		N 242

1)	2)	3)	4)	5)	5a)	6)	7)	8)	9)	10)
Veranstaltungs- kennziffer (VAK)	Veranstaltungsform	Titel der Veranstaltung (mit Kurzbeschreibung)	Veranstalter	Schwerpunkt und/oder Schulfach/ Lehrbereichsbezug/ Fachrichtung	Studiengeld	Eignung für Semesterstudien	Eignung für Schule	Semester- wochenstunden	Termin	Raum
2500	Koll	Hochschuldidaktisches Kolloquium	<u>St.</u> <u>v. Aufschnaiter</u> J. Scheer					2	Di 18-20 14-tägig	S 136
2501	Koll	Forschungskolloquium	H. Niedderer C. Noack						Di 18-20 14-tägig	S 136
		<u>Pflichtveranstaltungen für Studienanfänger Diplom</u>								
2502	S	Eingangsphase	C. Noack		3.1	A		4	Mo 8-10 Fr 8-10	N 135 N 135
2503	K+U+P	Grundkurs I (Mechanik)	NN		3.2			8	Di 10-12 Do 10-12 Fr 10-12	N 313 N 313 N 313
2504	K+U	Mathematik I für Physiker und Elektrotechniker	R. Schäfer		3.3	A		6	Di 8-10 Do 13-15	S 304 S 304
		<u>Pflichtveranstaltungen für Studienanfänger Lehramt</u>								
0020	Team 20	IEL-Kern Primarstufe	H. Schwedes C. Forytta				P	8	Di 10-12 Di 13-15	N 331 N 331
0008	Team 8	IEL-Kern Physik/Chemie	<u>v. Aufschnaiter</u> E. Just				S1, S2	8	Di 10-12 Di 13-15	S 320 S 320
2505	K+P	Grundkurs I (alternativ VAK 2503)	W. Staude			A	S1, S2	6	Di 15-17 Do 13-15 Fr 13-15	S 320 S 320 S 320
2506	K+U	Mathematik I	K. Merten			A	S1, S2	2	Mo 13-15	6430 MZH
		<u>Weitere Pflichtveranstaltungen im 1. Studienabschnitt Diplom</u>								
2507	K+U+P	Grundkurs Physik III (Elektrodynamik)	K. Simhan		3.2	M		8	Di 10-12 Do 10-12 Fr 10-12	S 304 S 304 N 126, N 131, N 133
2508	K+U	Mathematik III	P. Roos		3.3	M		6	Di 15-17 Mi 13-15	S 136 S 136
2509	S	Naturwissenschaft und Gesellschaft I (mit Exkursion)	W. Müller	EGW	3.4	A		2	Mo 10-12	N 313

1)	2)	3)	4)	5)	5a)	6)	7)	8)	9)	10)
Veranstaltungs- kennziffer (VAK)	Veranstaltungsform	Titel der Veranstaltung (mit Kurzbeschreibung)	Veranstalter	Schwerpunkt und/oder Schulfach/ Lehrbereich/Beruf/ Fachrichtung	Stundengebiet	Eignung für Semesterstudien	Eignung für Schulstufe	Semester- wochenstunden	Termin	Raum
2510	K+Ü+P	<u>Weitere Pflichtveranstaltungen im 1. Studienabschnitt Lehramt</u> Grundkurs III (Elektrodynamik) Teilnahme an einem Projekt mit UE der Physik oder einem anderen Fach <u>Wahlpflichtveranstaltungen im 1. Studienabschnitt</u>	A.Mayer-Heinricy			M		6	Mo 10-12 Do 10-12	N 242 N 242
2511	K	Einführung in die Elektronik	Ch.Roy		3.5	M		4	Do 8-10 Fr 8-10	N 132 N 132
2512	K	Numerische Mathematik	NN		3.5	M		4	nach Ver- einbarung	NW 2
2513	K	Einführung in die Chemie	K.Wenczek		3.5	M		6	Di 8-11 Mi 10-18	A 1241 A 2050
2514	K	Einführung in die Biologie	<u>V.Kasche</u> K.Kreeb H.Flohr		3.5	M		4	Mi 17-19 Do 16-18	A 4040 A 4040 NW 2
		<u>Pflichtveranstaltungen im 2. Studienabschnitt</u> a) <u>Diplom und Lehramt</u>								
2515	K+Ü	Theoretische Physik I (Klassische Dynamische Systeme)	C.Noack		4.1	H	S2	4	Di 8-10 Do 8-10	S 320 S 320
2516	K+Ü	Theoretische Physik III (Quantenmechanik)	W.Jaisli		4.1	H	S2	6	Di 10-12 Fr 10-12	S 438 S 438
2517	P	Fortgeschrittenen-Praktikum Ein Projekt nach Wahl; siehe unter Projekte	<u>P.Ryder</u> J.Bleck-Neuhaus W.Staude J.Scheer D.Grauerholz		4.2	H		6	Di 14-16 nach Ver- einbarung	S 438

1)	2)	3)	4)	5)	5a)	6)	7)	8)	9)	10)	
Veranstaltungs- kennziffer (VAK)	Veranstaltungsform	Titel der Veranstaltung (mit Kurzbeschreibung)		Veranstalter	Schwerpunkt und/oder Schulfach/ Lehrbereich/berufl. Fachrichtung	Studiengebühr	Eignung für Semesterstufen	Eignung für Schulstufe	Semester- wochenstunden	Termin	Raum
2518	K	b) <u>nur Diplom</u> Mathematik und Quantenmechanik (bezieht sich auf VAK 2516)		H.Münzner		-	H		2	Do 13-15	N 126
2519	K	Atomphysik und Quantentheorie		J.Scheer		-	H		4	Di 16-18 Do 16-18	S 438 S 438
2520	S+Ex	Berufungserkundung für Physiker		<u>K.Simhan</u> W.Müller		4.3			2	Di 16-18	N 126
<u>Wahlpflichtveranstaltungen</u>											
<u>Diplom und Lehrent</u>											
(empfohlen für den 2. Studienabschnitt)											
2521	K	Einführung in die Festkörperphysik		W.Staude		4.5	H	S1,S2	3	Fr 9-12	S 320
2522	K	Einführung in die Kernphysik		D.v.Ehrenstein*)		4.5	H		4	nach Ver- einbarung	
2523	K	Biophysik der Membranen		<u>A.Mayer-Heinricy</u> H.Flohr		4.5	H	S1,S2	2	nach Ver- einbarung	
2524	K	Physikalische Meßmethoden		J.Bleck-Neuhaus		4.5	H		4	Mo 14-16 Mi 16-18	S 438 S 438
2525	K	Einführung in die Strömungsmechanik		K.Simhan		3.5 4.5	M,H	S1,S2	4	Di 8-10 Fr 8-10	N 126 N 126
2526	K	Einführung in die Erforschung des Weltraums		H.Kappler LB		4.5	M,H		2	nach Ver- einbarung	
2527	S	Probleme der magnetischen Resonanz- spektroskopie		A.Mayer-Heinricy		4.5	H		2	nach Ver- einbarung	
2528	K	Experimentalphysik mit Schwerionen		C.Noack J.Scheer		4.5	H		2	Di 10-12	S 437
2529	S	Seminar zur Schwerionen-Kernphysik		<u>C.Noack</u> W.Jaisli		4.5	H		2	Di 14-16	S 437
2530	S	Quark-Modelle (Fortsetzung von SS 1980)		<u>C.Noack</u> W.Jaisli		4.5	H	S2	2	Do 14-16	S 437

1)	2)	3)	4)	5)	5a)	6)	7)	8)	9)	10)	
Veranstaltungskennziffer (VAK)	Veranstaltungsform	Titel der Veranstaltung (mit Kurzbeschreibung)	Veranstalter	Schwerpunkt und/oder Schuljahr/Lehrbereich/berufli. Fachrichtung	Studiengebiet	Eignung für Semesterstufen	Eignung für Schulstufe	Semesterwochenstunden	Termin	Raum	
2531	K	Einführung in die Quantenfeldtheorie	C.Noack		4,5	H	D	2	Di 10-12	N 126	
2532	S	Wissenschaftstheoretische Ansätze zu den Naturwissenschaften	v.Aufschnaiter	EGW	-	M,H	P,S1,S2	2	Fr 13-15	N 331	
2533	AV	Planung einer UE zum spielorientiertem Physik-Unterricht	v.Aufschnaiter		-	M,H	S1,S2	2	Mo 15-17	N 323	
2534	AV	Evaluation von naturwissenschaftlichem Unterricht	<u>v.Aufschnaiter</u> <u>H.Schwedes</u>		-	H	S1,S2	2	Do 15-17	N 331	
0410	K	Analyse integrierter (naturwissenschaftlicher) Curricula	H.Schwedes	Sachunterricht	-	M,H	P	2	Do 12-14	N 331	
2535	AV	Schulgerätepraktikum	<u>W.Siegert</u> <u>R.Seidel</u> LB	Physik EGW	-	M,H	S1,S2	2	Mi 15-19	N 312	
2536	AV	Planung und Durchführung einer Unterrichtseinheit (Fortsetzung aus SS 1980)	W.Siegert		-	M,H	S2	4	Mo 13-17	S 316	
2537	AV	Versäumte Lektionen - was nicht in Physikschulbüchern steht.	W.Siegert		-	M,H	S1,S2	2	Fr 13-15	N 312	
2538	AV	Entwicklung studienbegleitender Materialien zum Grundkurs Physik I Mechanik	W.Siegert		-	M,H	S2	2	Fr 13-15	N 312	
		<u>Wahlfreie Veranstaltungen</u>									
2539	K+P	Einführung in die Assembler-Programmierung eines PDP-11 Prozeßrechners	L.Begemann		-	M		2	Fr 10-12	S 219	
2540	S	BGW-Kolloquium	<u>H.Boehme</u> <u>H.D.Hellige</u> <u>H.Lenge</u> <u>W.Müller</u>	BGW	-	M,H		2	nach Vereinbarung		
2541	K	Kolloquium zur Wissenschaftsforschung	<u>H.Sandkühler</u> <u>H.Lenge</u>	BGW	-	H		2	nach Vereinbarung		
2542	K	Fachmentorenprogramm für ausländische Studenten	Schattka			A,M,H		4	nach Vereinbarung		

1)	2)	3)	4)	5)	5a)	6)	7)	8)	9)	10)
Veranstaltungskennziffer (VAK)	Veranstaltungsform	Titel der Veranstaltung (mit Kurzbeschreibung)	Veranstalter	Schwerpunkt und/oder Schulfach/Lehrbereich/berufliche Fachrichtung	Studiengabel	Eignung für Semesterstufen	Eignung für Seminare	Semesterwochenstunden	Termin	Raum
2543	PP	<u>Projekt: Bildanalyse</u> Projektplenum	S. Boseck P. Ryder	Projekt	4.4	M, H	S2	2	Mo 10-12	N 331
2544	K	Theoretische Grundlagen der Entfaltung und Bildanalyse	S. Boseck P. Ryder G. Heygster	Projekt	4.4	M, H	S2	2	Di 8-10	N 331
2545	AV	Praktische Arbeiten zu den Themen des Kurses	S. Boseck P. Ryder W. Staude	Projekt	4.4	M, H	S2	4	Mo 13-17	N 331
2546	S	Seminar zu verschiedenen Themen	P. Ryder	Projekt	4.4	M, H	S2	2	Do 16-18	S 320
2547	PP	<u>Projekt: KEGIE</u> Plenum Bestandsaufnahme und Kritik an Entwicklung und Einsatz von Kernenergie, alternativen Energien, Energiepolitik	D. v. Ehrenstein* K. Ehrlicke R. Schäfer K. Simhan	Projekt	-	M, H	S1, S2	2	Do 13-15	S 438
2548	AV	Arbeitsvorhaben 'Alternative Energien'- Grundlagen der Solarenergienutzung *) Vertretungsprofessur beantragt	K. Simhan		3.4 3.6 4.4	M, H	S1, S2	4	Mo 8-10 Fr 13-15 Fr 15-17	S 438 S 438 S 438
2549	PL	<u>Projekt: Schwermetallbelastung im Bremer Raum</u> Plenum	J. Bleck-Neuhaus J. Scheer W. Staude	Projekt BGW	3.6 4.4	M, H		2	Mo 14-16	S 437
2550	S	Seminar über apparative Probleme der Röntgenfluoreszenz	J. Scheer	Projekt	3.6 4.4	M, H		2	Mo 11-13	S 437
2551	AV	Interpretation von Meßdaten der Röntgenfluoreszenzanalyse	W. Staude	Projekt	3.6 4.4	M, H		4	nach Vereinbarung	
2552	K	Neuere Entwicklungen in der Röntgenfluoreszenz	J. Scheer	Projekt	3.6 4.4	M, H		2	Mo 11-13	S 437
2553	K	Medizinische Aspekte der Schwermetallbelastung	E. Rickleffs LB	Projekt	3.6	M, H		2	Fr 14-18	S 438

1)	2)	3)	4)	5)	5a)	6)	7)	8)	9)	10)	Raum
Veranstaltungskennziffer (VAK)	Veranstaltungsform	Titel der Veranstaltung (mit Kurzbeschreibung)	Veranstalter	Schwerpunkt und/oder Schulfach/ Lehrbereich/Beruf/ Fachrichtung	Studiengabel	Eignung für Semesterzeiten	Eignung für Schulstufe	Semester- wochenstunden	Termin		
2554	K	Transfer von Schwermetallen	R.Wehrse	Projekt	3.6 4.4	M,H		2	Mi 8-10	S 437	
2555	K	Luftbelastung im Bremer Raum	C.Maywald	Projekt	3.6 4.4	M,H		2	Do 8-10	S 437	
2556	S	Ausgewählte Probleme der Kernstrahlungs- meßtechnik	<u>J.Bleck-Neuhaus</u> J.Scheer	Projekt	3.6 4.4	M,H		2	Mi 14-16	S 437	
2557	Koll	Kolloquium mit auswärtigen Gästen über Schwermetallbelastung	<u>J.Bleck-Neuhaus</u> J.Scheer	Projekt	3.6 4.4	M,H		2	Mo 16-18 14-tägig	S 437	
2558	PL	<u>Projekt: Determinanten der Entwicklung der Naturwissenschaften</u> Plenum	J.Scheer	Projekt BGW	-	A,M,H	S1,S2	2	Mi 16-18	S 437	
2559	AV	Die Herausbildung des sogenannten 'Standes von Wissenschaft und Technik' in der atomaren Kontroverse und die Widersprüche zur Wirklichkeit Nichtorthodoxe Quantentheorien und Auseinandersetzung mit der Kopenhagener Schule <u>Projekt: Weserwasser</u>	J.Scheer	BGW	-	A,M,H	S1,S2	2	Do 10-12	S 437	
3120	PP	Projektplenum Aktuelle Probleme der Verschmutzung und der Nutzung der Weser	M.Schirmer	Biologie Physik	-	M,H		2	Mo 11-13	NW 2 A 1290	
3122	S	Der Umgang des Menschen mit Wasser	M.Schirmer		-	M,H		2	Mo 9-11	NW 2 A 1290	
3121	AV	Ökosystem Weser - Biologische, chemische und Physikalische Fragestellungen	<u>J.Bleck-Neuhaus</u> <u>M.Schirmer</u>			M,H		4	Mo 14-18 nach Ver- einbarung		

1)	2)	3)	4)	5)	5a)	6)	7)	8)	9)	10)	
Veranstaltungskennziffer (VKZ)	Veranstaltungstyp	Titel der Veranstaltung (mit Kurzbeschreibung)		Veranstalter	Schwerpunkt und/oder Schulfach/Lehrbereich/berufliche Fachrichtung	Studiengeld	Eignung für Semesterrufen	Eignung für Schulstufe	Semesterwochenstunden	Termin	Raum
3100	P	Vorprojekt: Theorie biologischer Systeme Anwendung theoretisch-physikalischer systemtheoretischer und anderer mathematischer Methoden (nichtlineare, dynamische Systeme, Thermodynamik und Statische Mechanik offener Systeme, Theorie der Phasenübergänge, Katastrophentheorie, Synergetik, Informationstheorie, stochastische Prozesse)		H.Herrlich H.P.Kinder G.Osius L.Rensing G.Roth <u>H.Schwegler</u> J.Timm	Projekt Biologie Mathemat. Physik	3.6	M,H	S1,S2	2	nach Vereinbarung	
3101	S	Theorie biologischer Systeme an ausgewählten Beispielen		L.Rensing G.Roth <u>H.Schwegler</u>	Biologie Mathemat. Physik	3.5 3.6	M,H	S1,S2	2	Di 14-16	NW 2 A 0242
3103	K	Neurodynamik		U. an der Heiden LB	Biologie Mathemat. Physik	3.5 3.6	M,H	S1,S2	2	Di 14-16	NW 2 B 3121
3102	K+AV	Stabilität, Selbstorganisation, Phasenübergänge komplexer physikalischer und biologischer Systeme		H.Schwegler	Biologie Mathemat. Physik	3.5 3.6	M,H	S1,S2	6	Mo 13-17 Do 13-15	N 133 N 133

1)	2)	3)	4)	5)	5a)	6)	7)	8)	9)	10)
Veranstaltungskennziffer (VAK)	Veranstaltungsform	Titel der Veranstaltung (mit Kurzbeschreibung)	Veranstalter	Schwerpunkt und/oder Schulfach/Lehrbereich/berufl. Fachrichtung	Studiengabe	Eignung für Semesterstudien	Eignung für Schulfächer	Semesterwochenstunden	Termin	Raum
		<p><u>Vorbemerkung</u> Dieses Lehrveranstaltungsprogramm gliedert sich in die für Biologie, die für Biologie und Chemie gemeinsam und die für Chemie allein als studiengangbezogenen anerkannten Lehrveranstaltungen. Fehlen in Spalte 5 Angaben, so ist die jeweilige Veranstaltung für Diplom- und Lehrerstudenten geeignet und anerkannt. In diesen Fällen fußen die Semesterwochenstundenzahlen auf den Musterstundenplänen für die Diplomstudiengänge. Lehrerstudenten sollten sich in dieser Hinsicht zu Beginn der Veranstaltung beraten lassen. In Spalte 5a sind die jeweiligen Prüfungsgebiete gem. § 7 Abs. 1 der Diplom-Prüfungsordnung (DPO) der Universität Bremen (vorbehaltlich Inkrafttreten der DPO - Biologie) in abgekürzter Form aufgeführt. Diese sind für Lehrerstudenten von untergeordneter Bedeutung. Der in Spalte 4 erstgenannte Veranstalter ist in der Regel für die Organisation, insbesondere auch für die Vergabe von Studienbescheinigungen, verantwortlich.</p>								
		<u>Grundstudium / Grundkursbereich</u>								
3000	AV	Integrierte Eingangsphase Lehrerbildung - Kern Biologie	K.-H. Pfeiffer W. Hübner R. München (PL) N.N. (T)	IEL	EGW, PD	A	alle	6 2 (T)	Di 10-12 13-15	NW II B 3130
3001	K	Einführung in die Biologie und in das Studium der Biologie	L.H. Grimme W. Heyser A. Wehrkorn K. Schauz H. Walter			A				
3002	K+U	Zellbiologie (Theorie)	L. Rensing A. Wehrkorn K. Schauz mit G. Graf (WM) N.N.		Zellbio.	A	S1, S2	2	Di 9-11 1. Sem.-Hälfte	A 1290
3003	K+P	Zellbiologie (Praktikum)	L. Rensing A. Wehrkorn K. Schauz mit G. Graf (WM) N.N.		Zellbio.	A	S1, S2	3	Di u. Fr. 9-10.30 10.30-16 2 Parallelveranst. 2. Sem.-Hälfte	B 3120 A 4030
3004	K+P	Struktur und Funktion III (Wirbeltiere einschl. Mensch)	W. Schliwa H. Walter mit H. Danker (WM) N.N. (T)		B.d.O.: Tiere/ Mensch	A	S, S1, S2	3	Mi 13-19	B 3240

1)	2)	3)	4)	5)	5a)	6)	7)	8)	9)	10)	
Veranstaltungs- kennziffer (VAK)	Veranstaltungsform	Titel der Veranstaltung (mit Kurzbeschreibung)		Veranstalter	Schwerpunkt in/oder Schulfach/ Lernsachverh./berufl. Fachrichtung	Studiengebiet	Eignung für Semesterstudien	Eignung für Schulstufe	Semester- wochenstunden	Termin	Raum
3005	K+P	Chemie für Biologen		N.N. N.N.		Chemie	A	S1,S2	4	n.Vereinb.	
4	K+Ü	Statistik für Biologen		G. Osius		Mathe.	A	S1,S2		Do 8-10 Di 13-15	
3006	K+P	Prinzipien des Stoffwechsels der Organismen		V. Kasche H.R. Berndt L.H. Grimme mit R. Aguirre (WM) Th. Braumann (WM) B. Mahro (WM)		Zellbio. Biochem.	M	S1,S2	3	Mi 15-17 Praktikum in A 4030 2. Sem.-Hälfte Di, Do, Fr. 9-13	A 0242 in A 4030
3007	Ü	Übungen zum Grundkurs " Stoffwechsel "		V. Kasche H.R. Berndt L.H. Grimme mit R. Aguirre (WM) Th. Braumann (WM) B. Mahro (WM)		Zellbio. Biochem.	M	S2	2	n.Vereinb.	
3008	K+P	Genetik		W. Schloot A. Nehr Korn R. Dubbels (LB) mit R. Khoory (WM) N.N. (WM)		Genetik	M	P,S1,S2	3	Di, Do, Fr 8 - 10 1.Sem.Hälf. 8 - 13	B 3120/21 Theorie A 4030 Praktikum
3009	K+Ex	Zool. Kenn- und Bestimmungsübung (Wirbeltiere)		W. Schliwa		B.d.O.: Tiere	M,H	P,S1,S2	2	Do 8 - 10	B 3130
3010	P	Evolutionsbiologie		D. Mossakowski H. Witte mit H.K. Nettmann (WM) S. Rykena (WM)		B.d.O.: Tiere	H	S1,S2	3	Di 8.30- 10 Di 10-18	A 0242 B 3240

1)	2)	3)	4)	5)	5a)	6)	7)	8)	9)	10)	Raum
Veranstaltungs- kennziffer (VAK)	Veranstaltungsform	Titel der Veranstaltung (mit Kurzbeschreibung)		Veranstalter	Schwerpunkt und/oder Schulfach/ Lehrbereich/benrtl. Fachrichtung	Studienggebiet	Eignung für Semesterstudien	Eignung für Schulstudie	Semester- wochenstunden	Termin	
3015	V	<u>Schwerpunktstudium</u> <u>Vertiefungs- und Spezialisierungsbereich</u> Biochemie und Physiologie des pflanzlichen Stoffwechsels II (Stickstoff- und Mineral- stoffwechsel)		L.H. Grimme		B.d.O.: Pflanzen	M,H	S2	2	Di 14-16	A 0242
3016	B	Rezeptor-Theorie, Rezeptor-Modelle und Struktur-Wirkungsbeziehungen in der mole- kularen Pharmakologie		L.H. Grimme B. Jastorff	D	Zellbio. Biochem.	H		2	Mi 14-16	A 3130
3017	B	Besprechung wissenschaftlicher Ergebnisse: Biochemie der Pflanzen und Phytopharmako- logie (insbes. Examenkandidaten und Dok- toranden)		L.H. Grimme		Biochem. Zellbio. B.d.O.: Pflanzen	H	S2	2	Mo 16-18	A 3030
3018	B	Organisation der Zelle		G. Cornelius (LB)		Zellbio. Biochem.	M,H	S1,S2	2	n. Vereinb.	
3019	K	Grundlegende Probleme des Zellverhaltens: Zell-Lokomotion und - Interaktion in der Gewebebildung in niederen Tieren, Insekten und Wirbeltieren.		M. Vicker (LB)		Zellbio. Biochem.	H	S2	2	siehe Ankündigung	
3020	B	Molekularbiologisches Seminar: Molekularbiologische Charakterisierung ver- schiedener Zellzustände		V. Kasche L.H. Grimme L. Rensing		Zellbio. Biochem.	H	S1,S2	2	Mo 16-18	A 4040
3021	B	Physikalisch-biologisches Seminar für Examenkandidaten		V. Kasche		Zellbio. Biochem.	M	S1,S2	1	n.Vereinb.	
3022	V	Mikrobiologie II (Biochemie u. mikrobi- elle Formen der Energiegewinnung)		H.R. Berndt		Mikrobiol.	M,H	S2	2	Mi 15-17	B 3120
3023	K+P	Mikrobielle Grundprozesse (Biochemie, Genetik)		H.R. Berndt		Mikrobiol.	M,H	S1,S2	4	n.Vereinb.	
3024	V	Virus - Molekularer Parasitismus		A. Nehr Korn L. Rensing		Mikrobiol. Zellbio.	M,H	S1,S2	2	Do 10-12	B 3130

1)	2)	3)	4)	5)	5a)	6)	7)	8)	9)	10)
Veranstaltungs- kennziffer (VAK)	Veranstaltungsform	Titel der Veranstaltung (mit Kurzbeschreibung)	Veranstalter	Schwerpunkt und/oder Schulisch/ Lehrbereichsberuf. Fachrichtung	Studiengabiet	Eignung für Semesterstufen	Eignung für Schulstufe	Semester- wochenstunden	Termin	Raum
3025	S	Spezielle Fragen der mikrobiellen Ökologie (für Examenskandidaten u. Diplomanden)	A. Wehrkorn		Mikrobiol. Ökol.	H	S1,S2	2	Di 16-18	A 3200
3026	K	Experimentelle Cancerogenese (empfohlen auch für Projektteilnehmer: " Experim. Human- genetik ... ")	W. Schloot H. Jónat (LB) R. Dübbers (LB) mit R. Khoory (WM) W.N. (WM)		Genetik	M,H	S1,S2	7	n.Vereinh.	
3027	S	Methoden der Zellkulturtechnik unter be- sonderer Berücksichtigung der Zytogenetik (empfohlen auch für Projektteilnehmer: " Experim. Humangenetik ... ")	J. Bullerdiek (LB) W. Schloot		Genetik	M,H	S1,S2	2	n.Vereinh.	
3028	S	Besprechung wissenschaftlicher Arbeitser- gebnisse und Anleitung zum selbständigen wissenschaftlichen Arbeiten auf dem Gebiet der Humangenetik (Staatsexamens-, Diplom- und Doktorarbeiten)	W. Schloot		Genetik	H	S1,S2	2	n.Vereinh.	
3029	K+P	Pflanzenanatomie	W. Heyser		B.d.O.: Pflanzen	M,H		5	Mi 8-13	A 4030
3030		Photobiologie (ausgewählte Kapitel)	K. Schauz		B.d.O.: Pflanzen	H	S2	1	Fr. 10-12 14tägig	A 4040
3031	S	Aktuelle Probleme der Phytomedizin	K. Schauz		B.d.O.: Pflanzen	H	S2	2	Mi 14-16	A 4040
3032	K+P	Pflanzenökologie	K.H. Kreeb mit M. Läser (WM)		Ökol. Pflanzen	M,H	S1,S2	2	Do 16-18	B 3130
3033	K+Ü	Allgemeine Geobotanik mit besonderer Berück- sichtigung der Bioindikation i.w.S.	K.H. Kreeb		B.d.O.: Pflanzen	M,H	S1,S2	2	Di 14-16	B 3120
3034	V	Einführung in die Entomologie	D. Mossakowski		B.d.O.: Tiere	M,H	S1,S2	2	Do 14-13	A 4040

1)	2)	3)	4)	5)	5a)	6)	7)	8)	9)	10)
Veranstaltungs- kennziffer (VAK)	Veranstaltungsform	Titel der Veranstaltung (mit Kurzbeschreibung)	Veranstalter	Schwerpunkt und/oder Schulfach/ Lehrbereich/berufl. Fachrichtung	Studienggebiet	Eignung für Semesterstudien	Eignung für Schulstufe	Semester- wochenstunden	Termin	Raum
3035	K+P	Histologie und Mikroskopische Anatomie	H. Witte mit D. Döring (WM) N.W. (T)		B.d.O.: Tiere	M,H	M,H	4	Fr 8-12	B 3240
3036	P	Meeresbiologisches Praktikum (Standort- praktikum in Banyuls - sur - Mer)	H. Witte H. Schirmer mit D. Döring (WM)		B.d.O.: Tiere Ökol.	M,H		6SWS (Block 5 SWS (Sem. 1 SWS)	10.-22.11.80 in Banyuls 1 SWS Seminar n. V.	80 wahrsch.
3037	V	Humanbiologie I: Sexual- u. Entwicklungs- biologie des Menschen	H. Walter		B.d.O.: Mensch	M,H	P,S1,S2	2	Do 10-12	B 3120
3038	K+P	Einführung in die Blutgruppenserologie	H. Walter		B.d.O.: Mensch	M,H	S1,S2	4	Di 10-12 (K) P.m.Vereinb.	
3039	Coll.	Anthropologisches Colloquium	H. Walter G. Tsiakalos		B.d.O.: Mensch	M,H	S1,S2	1	Do 18-20 14tägig	B 3120
3040	S	Intelligenzforschung in Biologie und Psychologie	G. Tsiakalos W. Jantzen		B.d.O.: Mensch m. BGW- u.m. EGW-Anteil	M,H	S1,S2	2	Do 17-19	B 3120
3041	K+P	Psychologische Methoden in der Sozialan- thropologie	G. Tsiakalos mit K. Gilbert (WM)		B.d.O.: Mensch	H	S1,S2	4	Di 14-18	
3042	S	Molekulare Endokrinologie	N. Birau (LB)		B.d.O.: Mensch	M,H	S1,S2	1	n.Vereinb.	
3043	S	Sukzession	G. Weidemann		Ökol.	H	S2	2	Di 10-12	A 4040
3044	K+P	Populationsökologie	G. Weidemann mit Chr. Bölling (WM)		Ökologie	M,H	S2	4	Block J/F '81	

196

1)	2)	3)	4)	5)	5a)	Studiengebet	6)	7)	8)	9)	10)
Veranstaltungskennziffer (VAK)	Veranstaltungsform	Titel der Veranstaltung (mit Kurzbeschreibung)		Veranstalter	Schwerpunkt und/oder Schulfach/Lernbereich/Berufliche Fachrichtung		Eignung für Semesterstudien	Eignung für Schultüte	Semesterwochenstunden	Termin	Raum
3045	S	Seminar zur Biologie der Moore		D. Mossakowski H. Cordes		B.d.O.: Ökologie	M,H		2	n. Vereinb.	
3046	K+P	Bodenkundliche Methoden		W. Burghardt (LB)		Ökologie	M,H	S1, S2	3	Fr 14-17	B 4030 Zone 4-6
3047	K	Einführung in die Mooskunde		H. Cordes mit K. Schneider (WM)		Ökologie	M,H	S1,S2	3	Do 15-18	Mikros- kopier- zone B3
3048	V+Ex.	Limnologie II (Ästuarkunde)		M. Schirmer mit E. Hackstein (WM)		Ökologie	M,H	S1,S2	2	Di 8-10	A 4040
3049	S	Der Umgang des Menschen mit Wasser		M. Schirmer		Ökologie	M,H	S1,S2	2	Mo 9-11	A 1290
3050	Coll.	Biologisches Colloquium		H. Walter und alle HL- Biologie			M,H	S1,S2	1	Mo 18-20 14-tägig	A 1290
3051	K+P	Physik für Biologen, Teil III: Elektronenmikroskopische Untersuchungs- und Präparationsmethoden mit Bildanalyse Voraussetzung ist der Kurs Physik für Biologen Teil I, aber nicht Teil II.		S. Boseck mit W. Conrades(WM)		Physik	M,H	S1,S2	2+2	n.Vereinb.	
3052	K+P	Elektronen- und Lichtmikroskopie sowie wissenschaftliche Photographie für Biologen		S. Boseck	D	Physik	M,H	S2	4	Mi 13-17	N 331
3053	K	Biophysik der Membran - Eigenschaften künstl. u. biol. Membranen - Stofftransport; Nervenzellen, Synapsen u. Rezeptoren - Informationsübertragung u. -verarbeitung.		A. Mayer-H. H. Flohr		Physik B.d.O.: Tiere	H	S1,S2	2	n.Vereinb.	
3054	S	Biologie für Physiker		V. Kasche H. Flohr K.H. Kraeb			M		4	Mi 17-19 Do 16-18	A 4040

1)	2)	3)	4)	5)	5a)	6)	7)	8)	9)	10)
Veranstaltungskennziffer (VAK)	Veranstaltungsform	Titel der Veranstaltung (mit Kurzbeschreibung)	Veranstalter	Schwerpunkt und/oder Schulfach/ Fachrichtung	Studiengabel	Eignung für Semesterstudien	Eignung für Schulstufe	Semesterwochenstunden	Termin	Raum
<u>Fachdidaktische Veranstaltungen</u>										
3055	AV+UE	Planung und Gestaltung von Unterrichtsstunden im Rahmen der Projekte, Seminare, Arbeitsvorhaben und Kurse, Struktur und Funktion	K.H. Pfeiffer	L	FD, EGW	M,H	P,S1,S2	3	Do 9-12	A 4040
3056	AV+UE	Durchführung der didaktisch-methodisch aufbereiteten Unterrichtseinheit in Bremer bzw. Bremerhavener Schulen (Struktur, Funktion der Organismen)	K.H. Pfeiffer	L	FD, EGW	M,H	P,S1,S2		5 Wochen Febr./März	B 3120
3057	S	Arbeits- und Organisationsformen im Biologieunterricht unter besonderer Berücksichtigung biologischer Exkursionen, der Schulgartenarbeit und Viv rienkunde	K.H. Pfeiffer	L	FD, EGW	A,M,H	P, S1,S2	2	Do 12-14	B 3120
3058	P	Biol. Schulversuche aus dem Bereich " Stoffwechsel "	W. Schliwa	L	FD, EGW	M,H	S1,S2	2	Do 10-13	B 3230
3059	K	Planung von Unterrichtseinheiten zur Ökologie (Durchführung im Februar/März 81 - Auswertung im SS 81)	H. Cordes mit G. Graf (PL)	L	FD, EGW	M,H	S1,S2	3	Do 9-12	A 0242
<u>Berufspraktische, gesellschaftswissenschaftliche und wissenschaftstheoretische (BGW) Einzelveranstaltungen</u>										
3065	V	Traditionen und gegenwärtige Positionen der Technikkritik	Krämer-Friedrich (LB)	Dp.	BGW	M,H		2	n.Vereinh.	
3066	K	Heilpflanzen II	J. Holsten (LB)	Dp.	BGW	M,H		2	n. Vereinh.	
3067	S+Ex.	Betriebserkundungen in wissenschaftlichen Institutionen, Produktionsbetriebe und Forschungsstätten zwecks Einführung in die Berufspraxis und Verbindung von Theorie und Praxis.	K.H. Pfeiffer		BGW	A-H	P,S1,S2	2	Mi 10-12 und n.Vereinh.	B 3130
		Weitere BGW - Veranstaltungen siehe unter Biologie / Chemie - BGW.								
3068		Englisch für Naturwissenschaftler (spez. Biologen)	N.N.			A-H	P,S1,S2	2	n.Vereinh.	

1)	2)	3)	4)	5)	5a)	6)	7)	8)	9)	10)		
Veranstaltungskennziffer (VAK)	Veranstaltungsform	Titel der Veranstaltung (mit Kurzbeschreibung)		Veranstalter	Schwerpunkt und/oder Schulfach/Lehrbereich/berufl. Fachrichtung	Studienebene	Eignung für Semestertufen	Eignung für Semestertufen	Eignung für Semestertufen	Semesterwochenstunden	Termin	Raum
		<u>Projektstudium</u>										
3070	FP	Experimentelle Humangenetik und Humanbiologie		H. Walter W. Schloot		B.d.O.: Mensch Genetik	M,H	S1,S2	2	Mo 16-18	B 3120	
3071	AV	Populationsgenetik indischer Stammesbevölkerungen : Auswertung		H. Walter		B.d.O.: Mensch	M,H	S1,S2	4	n.Vereinb.		
3072	AV	Genetische Marker und Brustkrebs: Auswertung		H. Walter		B.d.O.: Mensch	M,H	S1,S2	4	n.Vereinb.		
3073	S	Kausalität der Krebsentstehung beim Menschen (im Zusammenhang mit VAK 3026) Weitere für Projektteilnehmer empfohlene Veranstaltungen siehe VAK 3027,3042		H. Maas (LB) W. Jonat (LB)		B.d.O.: Mensch	M,H	S1,S2	1	n.Vereinb.		
3075	FP	Perspektiven industrialisierter und ökologischer Landbaumethoden (Pinökl)		A. Nehr Korn W. Heyser V. Vetter (LB)		B.d.O.: Pflanzen Ökol. Mikrobiol.	M,H	P,S1,S2	3	Mo 9-12	B 3120	
3076	AV	Erfassung von Mikroorganismen und Kleintieren im Boden verschieden bearbeiteter Landbauflächen (Pinökl)		A. Nehr Korn		Mikrobiol.	M,H	P,S1,S2	7	n.Vereinb.		
3077	AV	Wirkung von Wurzel Ausscheidungen ausgewählter Pflanzen auf das Bodenleben (Pinökl)		W. Heyser		B.d.O.: Pflanzen	M,H	P,S1,S2	7	n.Vereinb.		
3078	T	Tutorium zum Projekt " Pinökl "		N.N. (T)			M,H	P,S1,S2	4	13-17	B 3110 Theoriezone	
3080	FP,FP	Projekt Rehabilitierung		G. Weidemann	D.L	Ökologie	M,H	S1,S2	2	Mo 10-12	A 4040	

1)	2)	3)	4)	5)	6a)	8)	7)	8)	9)	10)
Veranstaltungskennziffer (VAK)	Veranstaltungsform	Titel der Veranstaltung (mit Kurzbeschreibung)	Veranstalter	Schwerpunkt und/oder Schulfach Lernschicht/berufl. Fachrichtung	Studienggebiet	Eignung für Semesterrufen	Eignung für Schultüte	Semesterwochenstunden	Termin	Raum
3081	AV	Vegetation und Mikroklima	J. Müller (LB) G. Weidemann	D, L	Ökologie	M, H	S1, S2	4+3	Mo 13-17	B 3240
3082	AV	Bodenbiologie	H. Koehler (LB) G. Weidemann mit Chr. Bölling (WM)		Ökologie	M, H	S1, S2	4+3	Mo 13-17	B 3240
3085	PP	Projekt Bioindikation: Teilprojekt experimentelle Bioindikation. Standardisierung physiologisch-ökologischer Reaktionen zur Quantifizierung der Umweltbelastung	K.H. Kreeb	L, DP	B.d.O.: Pflanzen Ökologie	M, H	S1, S2	2	Mo 11-13	B 3130
3086	K+Ex	Flechten und Luftalgen: Biologie, Ökologie, Formenkenntnis	K.H. Kreeb mit M. Lärer (WM)		B.d.O.: Pflanzen Ökologie	M, H	S1, S2	2	Mo 9-11	B 3110 Zone 3 B 3120
3087	AV	Wasserhaushalt, Salzwirkungen, Stoffproduktion. Ökophysiologische Eignungsprüfung und methodische Standardisierung	K.H. Kreeb mit M. Lärer (WM)		B.d.O.: Pflanzen Ökologie	M, H	S1, S2	8	Mo 14-18 und n.Vereinb.	
3088	T	Ökologische Datenbereitstellung für die Landschafts- und Stadtplanung	N.N. (T)			M, H	S1, S2	2	n.Vereinb.	
3089	AV	Fluoreszenzmikroskopie (Chloroplasten) und Enzymaktivität. Ökophysiologische Eignungsprüfung und methodische Standardisierung	R. Weinmann (LB)	L, DP	B.d.O.: Pflanzen Ökologie	M, H	S1, S2		Mo 14-18 und n.Vereinb.	B 3110 Zone 3 B 3120
3090	PP	Teilprojekt " Stadtökologie "	H. Cordes mit K. Schneider (WM) N.N.(T)		Ökologie	M, H	P, S1, S2	2	Mo 11-13	A 4040
3091	AV	Flora und Vegetation in der Großstadt	H. Cordes mit K. Schneider (WM)		Ökologie	M, H	P, S1, S2	6	Mo 14-18 und n.Vereinb.	

1)	2)	3)	4)	5)	5a)	6)	7)	8)	9)	10)
Veranstaltungskennziffer (VAK)	Veranstaltungsform	Titel der Veranstaltung (mit Kurzbeschreibung)	Veranstalter	Schwerpunkt und/oder Schulfach/Lehrbereich/sonst. Fachrichtung	Studiengebiet	Eignung für Semesterstudien	Eignung für Seminare	Semesterwochenstunden	Termin	Raum
3095	PP	Phylogenetische und Ontogenetische Aspekte der Plastizität von Nervensystemen	H. Flohr G. Roth		B.d.O.: Tiere	M,H	81,82	2	Mo 8-10	B 3120
3096	AV	Phylogeneese von Nervensystemen	H. Flohr		B.d.O.: Tiere	M,H		6	Mo 10-17	B 3110
3097	AV	Reorganisation defekter sensomotorischer Systeme	H. Flohr		B.d.O.: Tiere	M,H		7	Mo 10-17	B 3110
3098	AV	Plastizität des visuellen Systems von Amphibien	G. Roth		B.d.O.: Tiere	M,H		6	Mo 10-17	B 3110
3100	PF	Projekt in der Planung: Theorie biologischer Systeme. Anwendung theoretisch-physikalischer, systemtheoretischer und anderer mathematischer Methoden (nichtlineare dynamische Systeme, Thermodynamik und Statistische Mechanik, offener Systeme, Theorie der Phasenübergänge, Katastrophentheorie, Synergetik, Informationstheorie, stochastische Prozesse)	H. Schwegler L. Rensing U. an der Heiden H. Herrlich H.P. Kinder G. Osius J. Timm G. Roth			M,H	81,82	2	n.Vereinb.	
3101	S	Theorie biologischer Systeme an ausgewählten Beispielen	L. Rensing G. Roth H. Schwegler U.an der Heiden		Zellbio. Mathemat. Physik B.d.O.: Tiere	M,H	81,82	2	Di 16-18	A 0242
3102	K+AV	Kurs und Arbeitsvorhaben: Stabilität, Selbstorganisation, Phasenübergänge komplexer physikalischer und biologischer Systeme	H. Schwegler		Physik	M,H	81,82	4+2	Mo 13-17 Do 13-15	NW I
3103	K	Neurodynamik	U.an der Heiden		Mathemat.	M,H	81,82	2	Di 14-16	
		Weitere für Biologiestudenten geeignete Projekte, siehe unter Biologie / Chemie								

1)	2)	3)	4)	5)	5a)	6)	7)	8)	9)	10)
Veranstaltungs- kennziffer (VAK)	Veranstaltungsform	Titel der Veranstaltung (mit Kurzbeschreibung)	Veranstalter	Schwerpunkt und/oder Schulfach/ Lernbereich/berufl. Fachrichtung	Studienggebiet	Eignung für Semesterstudien	Eignung für Schulstufe	Semester- wochenstunden	Termin	Raum
		<u>Einzelveranstaltungen</u>								
3110	K	Struktur und Funktion biochemischer Makromoleküle (Wiederholung des Praktikums wegen Überfüllung im vergangenen Sommersemester)	D. Beyersmann mit H.G. Genieser (WM) R. Sommer (WM)		Biochemie (Pflicht Chemie - Diplom)	H	S2	8	6. bis 18.10.80 14tägig (Biochem.)	B 1150
3111	K	Metalloenzyme	D. Beyersmann		Biochemie	H	S2	6	Fr 10-12 und 9-20 Febr. 1981	B 1150
3112	S	Anleitung zu wissenschaftlichen Arbeiten in der Biochemie	D. Beyersmann		Biochemie			2	Mi 10-12	B 2240
3113	S	Biochemie der Proteine und Peptide	D. Gabel		Biochemie	H	S2	2	Mo 15-17	A 1291
3114	K+P	Chromatographische Methoden zur Analyse von Naturstoffen(DC, GC, HPLC)	B. Jastorff L.H. Grimme mit Th. Braumann(WM)	D	Org.Chem.	H		2+3	n.Vereinb.	
		<u>Einzelveranstaltungen(BGW)</u>								
3115	S	Gesellschaftstheorie der Naturwissenschaften	A. Bohn-Rethel	D	BGW	M,H		2	Do 10-12	
3116	K	Die gesellschaftliche Bedingung der Entwicklung der Naturwissenschaften (unter Berücksichtigung der Biologie)	Chr. Harckensee- Roth (LB) G. Roth	D	BGW	A,M		2	n.Vereinb.	
3117	K	Wissenschafts- und Gesellschaftsentwicklung im 20. Jahrhundert	H. Lange		BGW	M				
3118	Coll.	Colloquium zur Wissenschaftsforschung (Engels, Dialektik der Natur)	H.J. Sandkühler H. Lange	D	BGW	H		2	n.Vereinb.	
3119	S	Traditionelle Medizin	R. Werner (LB)	D	BGW	A,M,H		2	n.Vereinb.	

1)	2)	3)	4)	5)	5a)	6)	7)	8)	9)	10)	
Veranstaltungskennziffer (VAK)	Veranstaltungsform	Titel der Veranstaltung (mit Kurzbeschreibung)		Veranstalter	Schwerpunkt und/oder Schulfach/Lernbereich/benut. Fachrichtung	Studiengabe	Eignung für Semesterstudien	Eignung für Schulstufe	Semesterwochenstunden	Termin	Raum
		<u>Projektstudium</u>									
3120	FP	Projekt Weserwasser		M. Schirmer J. Bleck W. Thiemann		Ökologie Physik Phys.Che.	A,M,H P,S1,S2		2	Mo 11-13	A 1290
3121	AV	Ökosystem Weser		M. Schirmer K. Bätjer (LB) J. Bleck-Neuhaus W. Thiemann mit E. Hackstein (WM) H. Liebsch (LB)		Ökologie Phys.Chem. Physik	A,M,H P,S1,S2		4-7	Mo 14-18 u.n.V.	n.Vereinh.
3122	S	Der Umgang des Menschen mit Wasser Es werden Referenten zu aktuellen Problemen der Weser und deren Nutzung sprechen.		M. Schirmer		Ökologie	A,M,H P,S1,S2		2	Mo 9-11	A 1290
3123	AV	Auswertung einer Unterrichtseinheit zum Projekt Weserwasser		R. Wille	L	EGW	alle	S2	4	n.Vereinh.	
3125	AV	Metallionen in biochemischen Systemen (AV im Projekt Chemische Werkstoffe.siehe unter Chemie)		D. Beyersmann		Biochemie	H	S2	10	Mo u. Di 10-12 u. 13-16	B 1150
3130	FP	Simulationskammer		B. Jastorff H. Diehl R. Elaner	D	Org.Chemie Physik	H		1	Mo 8	NW II
3131	AV	Struktur-Wirkungsbeziehungen (Durchführungsphase)		B. Jastorff	D	Org. Chem.	H			Mo 9-16 Di 9-12	A 2050

1)	2)	3)	4)	5)	5a)	6)	7)	8)	9)	10)	
Veranstaltungs- kennziffer (VAK)	Veranstaltungsform	Titel der Veranstaltung (mit Kurzbeschreibung)	Veranstalter	Schwerpunkt und/oder Schulfach/ Lehrbereich/benull. Fachrichtung	Studienggebiet	Eignung für Semestersufen	Eignung für Schulstufe	Semester- wochenstunden	Termin	Raum	
3140	PP	Projekt Lernprozesse; Untersuchung der Auswirkungen von Lernprozessen im experimentellen naturwissenschaftlichen Unterricht	R. Riekens mit A. Schulz (WM) R. Uebers (FL)	L	FD,EGW	M	S2	1	Mo 13-14	B 2100	
3141	AV	Empirische Begleituntersuchung der Unterrichtseinheit	R. Riekens mit A. Schulz (WM)	L	FD, EGW	M	S2	7	Mo n.Vereinb.	B 2100	
3142	UE	Vorbereitung und Durchführung einer Unterrichtseinheit zum problemorient. experimentellen Unterricht	R. Riekens R. Uebers (FL)	L	FD, EGW	M	S2	2	n.Vereinb.	B 2100	
		<u>Studiengang Chemie</u> -----									
		<u>Einzelveranstaltungen</u>									
3150	K	IEL im Studiengang Chemie	E. Just R. Uebers (FL) N.N. (T)	L	FD, EGW	A	S1,S2	6	Di 10-12 Di 13-15	B 2100 B 2100	
3151	K	Orientierungseinheit Chemie	H. Lange G.Schulz-Ekloff	D	BGW	A		2	Mo 9-11 oder Mi 13-14.30		
3152	V	Einführung in die Chemie	K.P. Wanczek		AC	A	S1,S2	3(2)	Di 8-11	A 1290	
3153	V	Einführung in die Chemie (für Studenten der Physik)	K.P. Wanczek	DP	AC	A,M		3	Di 8-11	A 1290	
3154	Ü	Einführung in die Chemie; Rechenübungen	K.P. Wanczek	DP	AC	A		1	Di 11-12	A 1290	
3155	P	Einführung in die Chemie und Laborpraxis	G.V.Röschenthaler K.P.Wanczek mit J. Radtke(WM)	DP	AC	A		8	Mi 10-18	A 2030 Zone 1	

1)	2)	3)	4)	5)	5a)	6)	7)	8)	9)	10)
Veranstaltungs- kennziffer (VAK)	Veranstaltungsform	Titel der Veranstaltung (mit Kurzbeschreibung)	Veranstalter	Schwerpunkt und/oder Schulfach/ Lernbereich/berufli- Fachrichtung	Studiengabel	Eignung für Semesterstudien	Eignung für Schulstufe	Semester- wochenstunden	Termin	Raum
3156	P	Einführung in die Chemie und Laboratoriums- praxis für Lehramtsstudierende und Physi- ker	G.-V. Röschen- thaler E. Just K.P. Wanczek mit H.-K. Schüicke (WM)	L	AC	A	S1, S2	4	Mi 10-18 14 täglich	A 2030
3157	K	Einführung in Atombau und chemische Bin- dung	G.-V. Röschen- thaler		AC	A	S1, S2	2	Mo 14-16	A 1291
3158	K+P	Physik für Chemiker	S. Boseck N. Jaeger mit R. Nowak (WM)	D	Physik	A		6	n.Vereinb.	
3159	V+Ü	Mathematik I	G. Bliefert (LB)		Mathematik	A		2+2	n.Vereinb.	
3160	K+P	Stoffsystematik II Organische Chemie	D. Gabel		OC	M	S1, S2	2+8	Di 8-18	A 2030 Zone 6
3114	K+P	Chromatographische Methoden zur Analyse von Naturstoffen (siehe unter Bio./Chem.)	B. Jastorff et. al.	D	OC	H		2+3	n.Vereinb.	
3161	V+Ü	Mathematik zur organischen Chemie - Einfüh- rung in die lineare Algebra	P. Plath mit H. Diegruber (WM)		Mathe.	M		1+1	Mo 8-9 Mi 17-18	
3162	V+Ü	Thermodynamik II	W. Schröer N.N. (T) N.N. (WM)		FC		S1, S2	2+1	Di 8-10 Di 16-17	A 0242
3163	V+Ü	Mathematik III (zur Thermodynamik)	W. Schröer N.N. (T) N.N. (WM)		Mathe.		S1, S2	2+1	Di 10-11 Di 17-18	A 0242
3164	P+5	Anorganische Chemie für Fortgeschrittene (AC III) Erfolgreiche Teilnahme an dem Praktikum AC II ist Voraussetzung	G.-V. Röschen- thaler K.P. Wanczek H.J. Breunig		AC	H	S2	8	14 Tage am Ende des WS	A 2030

1)	2)	3)	4)	5)	5a)	6)	7)	8)	9)	10)
Veranstaltungs- kennziffer (VAK)	Veranstaltungsform	Titel der Veranstaltung (mit Kurzbeschreibung)	Veranstalter	Schwerpunkt und/oder Schulfach/ Lehrbereich/Dienst- fachrichtung	Stundengebiet	Eignung für Semesterarbeiten	Eignung für Schulstufe	Semester- wochenstunden	Termin	Raum
3165	K	Einführung in die Metallorganische Chemie (Die Veranstaltung bezieht sich auf das Praktikum AC III)	H.J. Breunig		AC	H	S2	2	Di 9-11	A 1291
3166	K	Chemie des Fluors (zu AC III)	G.-V. Röschen- thaler		AC	H	S2	1	Di 14-15	A 1291
3167	K	Strukturchemie (Reaktionsmechanismen und chem. Struktur)	D. Leibfritz	DP	OC	M,H		3	Do 14-16	A 1291
3168	V,P	Polymerisation; Polymere mit spez. Eigen- schaften: Synthese und Eigenschaften von Metallkomplexen	D. Wöhrle mit U. Marose (WM) G. Meyer (LB)		OC	H	S2	2+8	Di 8-18	A 2150
3169	K+Ü	Mathematik 2. Kinetik chem. Reaktionen	N.N.		Mathe.	H	S1,S2	1	Di 9-10	B 1170
3170	K+P	Strukturaufklärung II	D. Leibfritz H.M. Schiebel (LB)		OC	M,H	S1,S2	4	Fr 8-12 Kurs Praktikum n.Vereinb.	A 1291
3171	V,S	Neuere Ergebnisse aus der Org. und Makromol. Chemie	D. Wöhrle		OC	M	S2	2	Do 13-15	A 1291
3172	K+P	Einführung in die Elektrochemie	N. Jaeger		PC	M	S1,S2	6	Do 10-12 14-18	B 1170
3173	K+P	Technische Chemie / Reaktionsführung	G.Schulz-Ekloff mit H. Schrübbers (WM)	DP	TC	H	S2	2+8	Do 14-16	B 1150
3174	V+Ü	Mathematik zur Technischen Chemie	P. Flath mit H. Diegruber (WM)	DP	Mathe.	H		2+2	Mi 8-10 Mi 10-12	
3175	K+Ü	Grundlagen der Elektrodynamik (Fortsetzung LV des SS 80 VAK 3427) und Einführung in die Quantenmechanik	M. Sabass (LB)	DP	Physik	H		4	n.Vereinb.	

1)	2)	3)	4)	5)	5a)	6)	7)	8)	9)	10)
Veranstaltungs- kennziffer (VAK)	Veranstaltungsform	Titel der Veranstaltung (mit Kurzbeschreibung)	Veranstalter	Schwerpunkt und/oder Schulfach Lernbereich/berufl. Fachrichtung	Studienggebiet	Eignung für Semesterstufen	Eignung für Schulstufe	Semester- wochenstunden	Termin	Raum
3176	S	Seminar über aktuelle Forschungsarbeiten	D. Leibfritz mit M. Feigel (WM)	DP	OC	H		2	Mi 13-15	A 1300
3177	S	Organ. Seminar	D. Leibfritz	DP	OC	M,H	S1,S2	2	Fr 13-15	A 1291
3113	S	Biochemie der Proteine und Peptide	D. Gabel		BC	H	S2	2	Mo 15-17	A 1291
3178	K+P	Chemische Oszillationen; Spezielle Physikalische Chemie	P. Flath N. Jaeger	DP	PC	H		2+4	Mi 15-17 Fr 8-12	
3179	S	Katalytische Prozesse - Modellierung Betreuung wissenschaftlicher Arbeiten in der Forschungsgruppe Angewandte Katalyse	P. Flath		PC, Mathe.	H	S1,S2	2	Di 15-17	B 1110
3180	S	Katalytische Prozesse - Selektive Stoff- umwandlung; Betreuung wissenschaftlicher Arbeiten in der Forschungsgruppe Angewandte Katalyse	G.Schulz-Ekloff		PC, TC	H	S1,S2	2	Do 8-10	B 1110
3181	S	Katalytische Prozesse - Energieumwandlung Betreuung wissenschaftlicher Arbeiten in der Forschungsgruppe Angewandte Katalyse	N. Jaeger		PC	H	S1,S2	2	Do 8-10	B 1110
3182	S	Forschungsberichte - Spezielle Probleme der Katalyse; Diskussion von Ergebnissen und Beiträgen der Forschungsgruppe Angewandte Katalyse	N. Jaeger P. Flath G.Schulz-Ekloff		PC, TC	H	S1,S2	2	Fr 14-16	B1110
3183	S	Forschungsbereich " Molekulare Katalyse " Information und Diskussion über Planung, Stand und Ergebnisse der Forschungsvorhaben	G.Schulz-Ekloff et. al.		PC, TC	H	S1,S2	2	n.Vereinb.	
3184	S,P	Anleitung zu selbstständigen wissenschaft- lichen Arbeiten in der Organischen und Makromolekularen Chemie	D. Wöhrle		OC	H	S2	2	n.Vereinb.	A 1130
3185	S	Anleitung zu selbstständigen wissenschaft-	K.P. Wanczek		AC	H	S1,S2	1	n.Vereinb.	

1)	2)	3)	4)	5)	5a)	6)	7)	8)	9)	10)
Veranstaltungs- kennziffer (VAK)	Veranstaltungsform	Titel der Veranstaltung (mit Kurzbeschreibung)	Veranstalter	Schwerpunkt und/oder Schulfach/ Lernbereich/berufl. Fachrichtung	Studiengebiet	Eignung für Semesterstudien	Eignung für Schule	Semester- wochenstunden	Termin	Raum
3186	S	Anleitung zu selbstständigen wissenschaftlichen Arbeiten	G.-V. Röschen- thaler		AC	H	S2		tägl. ganztägig	
3187		Anleitung zu selbstständigen wissenschaftl. Arbeiten	D. Leibfritz		OC	H		2	n.Vereinb.	
3188	S	Anleitung zum wissenschaftl. Arbeiten	W. Schröer		PC, Physik	H	S1, S2	2	n.Vereinb.	
		<u>Einzelveranstaltungen / Fachdidaktik und BGW - Bereich</u>								
3190	K	Arbeitsmedizin für Chemiker unter besonderer Berücksichtigung der arbeitsmedizinisch bedeutsamen Gesetze und Richtlinien	R. Elsner	DP	BGW	alle HSL	S, S1, S2	2	Mi 13.00	
3191	S+Ex	Berufspraxis des Chemikers	D. Gabel B. Jastorff D. Leibfritz	DP	BGW	H		4	Mo 13.00 1.Sem.Woch.	
3192	K+Ex	Ausbildung und Beruf des Chemikers bzw. der Chemikerin Weitere BGW - Veranstaltungen siehe unter Biologie / Chemie und Orientierungseinheit	D. Beyersmann H. Lange	DP	BGW	H		4	Mo 13-17	
3194	K+P	Schulversuche	R. Wille	L	FD, EGW	M	S1, S2	3	Do 9-12	
3195	UE	Vorbereitung und Durchführung der Unterrichtseinheit aus dem Projekt: Borkonjugierte Proteine	E. Just	L	FD, EGW	M, H	S1, S2	4	n.Vereinb.	
3196	S	Fernsehsendungen für den Chemieunterricht	R. Wille	L	EGW, FD	A-H	S1	2	Mi 14-16	B 2310 Schulen
3197	S	Anleitung zum selbstständigen wissenschaftl. Arbeiten im Bereich Fachdidaktik, Erziehungswissenschaften (Staatsexamensarb. Dissertation)	R. Riekens	L	FD, EGW	H		2	n.Vereinb.	

1)	2)	3)	4)	5)	5a)	6)	7)	8)	9)	10)
Veranstaltungskennziffer (VAK)	Veranstaltungsform	Titel der Veranstaltung (mit Kurzbeschreibung)	Veranstalter	Schwerpunkt und/oder Schulfach/ Lernbereich/berufl. Fachrichtung	Studiengebiet	Eignung für Semesterrufen	Eignung für Schulstufe	Semesterwochenstunden	Termin	Raum
3198	S	Forschungsseminar " Evaluation von naturwissenschaftlichem Unterricht " <u>Projektstudium</u> (weitere Projektveranstaltungen siehe unter Biologie / Chemie)	R. Riekens R. Wille E. Just	L	PD, EGW	M,H	OS,S1,S2	2	n.Vereinh. 14tägig	B 2100
3210	FP	Chemische Werkstoffe	D. Wöhrle D. Beyersmann K.P. Wanczek			M,H	B1,2	2	Mo 9-11	A2,Zone 6
3211	S.P	Schweißen und instabile Moleküle (im Projekt Che.W.)	K.P. Wanczek	DP	AC	H		10	n.Vereinh.	
3212	S,P	Kunststoffe - Kunststoffinhaltsstoffe (im Projekt Chemische Werkstoffe - Durchführungsphase)	D. Wöhrle mit U. Marose (WM)		OC	M,H	S1,2	11	Mo 11-17 u.n.Vereinh.	A2, Zone 1 oder 2
3125	AV	Metallionen in biochemischen Systemen (im Projekt Chemische Werkstoffe)	D. Beyersmann		BC	H	S2	10	Mo u. Di 10-12 u. 13-16	B 1150
3213	V + AV	Projekt: Fluktuationen und Phasenübergänge mit drei Arbeitsvorhaben: a) Oberflächenspannung, b) Ultramikroskop, c) Lichtstreuung	W. Schröer W. Staudé		FC,Physik	H	S1,S2	2+8	Mo 8-10 10-18	B 1 B 1
3214	PP + AV	Projekt: Antimonorganische Verbindung	H.J. Breunig		AC	H		2+8	n.Vereinh.	
3215	PP+AV	Isolation von Naturstoffen	D. Leibfritz		OC	M	S1,S2	10	Mo ganztägig	
3216	PP	Projekt Köhler: Pyrolyseprodukte aus pflanzlicher Biomasse. Methoden der Herstellung, des Nachweises, der Trennung und der Weiterverarbeitung	N. Jaeger F. Flath G.Schulz-Ekloff		FC, TC	M,H	S1,S2	1	Mo 9-10	B 1110 Zone 3

1)	2)	3)	4)	5)	5a)	6)	7)	8)	9)	10)
Veranstaltungskennziffer (VAK)	Veranstaltungsform	Titel der Veranstaltung (mit Kurzbeschreibung)	Veranstalter	Schwerpunkt und/oder Schulfach/ Lernbereich/berufli. Fachrichtung	Studiengabe	Eignung für Semesterstufen	Eignung für Schulstufe	Semesterwochenstunden	Termin	Raum
noch 3217		b) Methanol aus Holzabfällen, c) Tieftemperatur- Pyrolyseprodukte								
3200	K	<u>Begleitkurs für ausländische Chemie - Studenten (Studienkolleg)</u> Terminologie, Sprachstrukturen und Lesemethoden chemischer Fachtexte (Wiederholung); Techniken zur Erarbeitung von Studiennachweisen	V.Breunig-Lyrit D. Heßlinger			A-H		2	n.Vereinb.	
3190	S	<u>Nachträge zum Chemie- Lehrveranstaltungsprogramm</u> Anorganisches Seminar	K.-P. Wanczek G.-V. Röschen- thaler		AC	H	S2	1	n.V.	
3191	P	Anorganische Chemie II (Wiederholungspraktikum)	G.-V. Röschen- thaler K.-P. Wanczek H.J. Breunig		AC	M,H		6	29.9.-10.10. 9 - 18.00	A 2030
3192	K+P	Kinetik chemischer Reaktionen	N. Jaeger W. Schröer		PC	H	S1,S2	2+3	Di 11-13	B 1170
3193	K+P	Physik für Chemiker- Einführung in die Elektrizitätslehre (Nachholveranstaltung)	NN	DP	Physik	M		4	n.V.	

1)	2)	3)	4)	5)	5a)	6)	7)	8)	9)	10)
Veranstaltungs- kennziffer (VAK)	Veranstaltungsform	Titel der Veranstaltung (mit Kurzbeschreibung)	Veranstalter	Schwerpunkt und/oder Schulfach/ Lehrbereich/berufl. Fachrichtung	Studiengebiet	Eignung für Semesterstudien	Eignung für Schulstufe	Semester- wochenstunden	Termin	Raum
		<u>Grundveranstaltungen</u>								
		a) <u>IEL/BGW</u>								
0007	AV	IEL: Seminar mit Erkundungen	J. Henning K. Haefner	L	A.2 PVPA	A	P,S1,S2	6	Di 10-12 Di 13-15	MZH 7270 MZH 7270
4000	AV	Empirische und historische Einführung in das Berufsfeld des Mathematikers	H. Boehme P. Roos	D	3.1.4 DPO	A		4	Di 10-13 Di 14-15	MZH 7200
		b) <u>Mathematik</u>								
4001	K+Ü	Lineare Algebra I	U. Krause	L	B I.1 FVPA	A	S1,S2	4+2	Mo 10-12 Do 10-12	MZH 7270
4002	K+Ü	Lineare Algebra I	J. Gamst	D	3.1.1 DPO	A		4+2	Di 8-10 Do 10-12 u.n.V.	NW 1, N 125
4003	K	Geometrie u. Lineare Algebra	G. Becker	L		A	P,S1	4	Mo 10-12 Do 10-12	MZH 6410
4004	K+Ü	Polynomringe, Restklassenringe und Körper	M.B. Wischniewsky	D	3.1.1 DPO	A		2+2	Fr 10-12	MZH 7200 u.n.V
4005	P	Mathematisches Praktikum I	R. Schäfer G. Eden	D		A		4	Fr 14-18	MZH 7250
4006	K+Ü	Analysis II	E. Oeljeklaus	L		M	S1,S2	4+2	Di 10-12 Fr 10-12 Do 14-16	MZH 7210
4007	K+Ü	Analysis II	H.W. Fischer	D+L	3.1.1 DPO BI.2 PVPA	M	S2	4+2	Mo 10-12 Do 10-12 Di 8-10 Di 15-17	MZH 6430
4008	K+Ü	Analysis für Primarstufenlehrer	V. Lindensau V. Ahrens (FL)	L	BI.2 PVPA	M	P	4+2	Mo 15-17 Di 10-12 Do 10-12	MZH 6410 MZH 5070
4009	K+Ü	Algebra	R.E. Hoffmann	D+L		M	S1,S2	4+2	Di 8-10 Do 10-12 Do 14-16	MZH 7220
4010	K+Ü	Stochastische Methoden	L. Arnold	L	BI.3 PVPA	M,H	P,S1,S2	4+2	Mo 10-12 Do 10-12	MZH 1380

1)	2)	3)	4)	5)	5a)	6)	7)	8)	9)	10)	
Veranstaltungs- kennziffer (VAK)	Veranstaltungsform	Titel der Veranstaltung (mit Kurzbeschreibung)		Veranstalter	Schwerpunkt und/oder Schulfach/ Lernbereich/berufl. Fachrichtung	Studiengänge	Eignung für Semesterstufen	Eignung für Schulstufe	Semester- wochenstunden	Termin	Raum
		<u>Fachveranstaltungen für mittlere und höhere Semester</u>									
4011	K+U	Maß- und Wahrscheinlichkeitstheorie		D. Denneberg	D+L	3.1.1 DPO BII.6 PVPA	M,H	S2	4+2	Di 10-12 Fr 10-12 Di 13-15	MZH 6430 MZH 6410
4012	K	Analysis mehrerer Variablen und Anwendungen in der Ökonomie		D. Denneberg	D+L	3.1.2 DPO BI.2 PVPA BII.5.4 "	M,H	S1,S2	2	Di 13-15	MZH 7210
4013	K+U	Kategorientheorie		H. Herrlich	D+L	3.1.1 DPO BII.6 PVPA	M,H	S2	4+2	Di 10-12 Do 10-12 Fr 10-12	MZH 5290
4014	K	Darstellungstheorie halbeinfacher Lie-Algebren		E. Oeljeklaus				S2	2	Di 14-16	MZH 7220
4015	K	Algebraische Topologie		H.F. Münzner	D+L		M,H		4	Di 8-10 Fr 8-10	MZH 7280
4016	K	Kategorientheorie III		R.E. Hoffmann	D+L		H	S2	2	Do 16-18	MZH 5070
4017	S	Seminar der FG "Kategorielle Topologie"		<u>R.E. Hoffmann</u> H. Herrlich H.E. Porst H.B. Wischnewsky	D+L		H	S2	2	Di 15-17	MZH 6410
4018	S	Proseminar: Lineare Optimierung		J. Grosche (LB)	D		H		2	Do 16-18	MZH 5290
4019	S	Seminar für Examenskandidaten		K. Merten	D	3.1.2 DPO	H		2	Mi 10-12	MZH 7250
4020	K+U	Die Methode der finiten Elemente (mit Anwendungen)		K. Merten	D	3.1.2 DPO	M,H		2+2	Di 10-12 Di 13-15	MZH 7280
		<u>Schwerpunktbezogene weiterführende Veranstaltungen</u>									
4021	K+U	Lineare Modelle und Lineare Hypothesen in der Statistik		H.P. Kinder	D	3.1.1 DPO	H		4+2	Mo 8-10 Do 8-10 Mo 15-17	MZH 5070
4022	AV	Datenanalyse und Versuchsplanung		G. Osius			M,H		4	Di 10-12 Do 10-12	MZH 5280
4023	S	Wahrscheinlichkeitsverteilungen		H.P. Kinder	D	3.1.1 DPO	M,H		2	Mo 17-19	MZH 5070

1)	2)	3)	4)	5)	5a)	6)	7)	8)	9)	10)
Veranstaltungs-kennziffer (VAK)	Veranstaltungsform	Titel der Veranstaltung (mit Kurzbeschreibung)	Veranstalter	Schwerpunkt und/oder Schulfach/Fachrichtung	Studienggebiet	Eignung für Semestertufen	Eignung für Schulstufe	Semesterwochenstunden	Termin	Raum
4024	S	Relativitätstheorie II	H.W. Fischer <u>Jens Gamst</u>	D	3.1.2 DPO	H		4	Di 14-16 Do 14-16	MZH 7200
4025	K+Ü	Stochastische Systeme II	L. Arnold	D	3.1.2 DPO	H		2+2	Do 8-10 u.n.V.	MZH 6410
4026	AV	Theorie der Systeme mit Zeitverzögerung	D. Hinrichsen D. Salamon	D	3.1.1 DPO	H		2	Mo 15-17	MZH 6340
4027	AV	Dynamische Modelle mit Zeitverzögerung: Fallstudien	D. Hinrichsen F. Colonius	D	3.1.2 DPO	H		2	Do 10-12	MZH 6340
4028	K	Nichtlineare Funktionalanalysis II / Mathematische Modelle	H.O. Peitgen	D		H		4	Di 10-12 Do 10-12	MZH 5300 MZH 7210
4029	K	Mathematische Theorie steuerbarer dynamischer Systeme	D. Hinrichsen	D		H		6	Mo 10-13 Do 10-13	MZH 7200
4030	S	Seminar über numerische Verfahren zur Lösung nichtlinearer Gleichungen	H.O. Peitgen D. Hinrichsen M. Prüfer	D		M		2	Do 15-17	MZH 7270
4031	S	Seminar über Differentialgleichungen mit Verzögerung	H.O. Peitgen an der Heiden	D		H		2	Fr 10-12	MZH 7270
3100	PP	<u>Vorprojekt:</u> <u>Theorie biologischer Systeme</u> Theorie biologischer Systeme. Anwendung theoretisch-physikalischer, systemtheoretischer und anderer mathematischer Methoden (nichtlineare dynamische Systeme, Thermodynamik und Statistische Mechanik offener Systeme, Theorie der Phasenübergänge, Katastrophentheorie, Synergetik, Informationstheorie, stochastische Prozesse). Im WS 80/81 soll ein Vorlauf durchgeführt werden, aus dem das in den folgenden Semestern durchzuführende Projekt herauswachsen soll. Geeignet für Studenten der Biologie, Mathematik und Physik im 2. Studienabschnitt.	an der Heiden H. Herrlich H.P. Kinder G. Osius L. Rensing G. Roth H. Schwegler J. Timm	D		M,H	31,32			
3101	S	Theorie biologischer Systeme an ausgewählten Beispielen	H. Schwegler an der Heiden L. Rensing	D		M,H	31,32	2		

212

1)	2)	3)	4)	5)	5a)	6)	7)	8)	9)	10)
Veranstaltungs- kennziffer (VKK)	Veranstaltungsform	Titel der Veranstaltung (mit Kurzbeschreibung)	Veranstalter	Schwerpunkt und/oder Schulfach/ Lehrbereich/berufl. Fachrichtung	Studiengabel	Eignung für Semesterskuren	Eignung für Schulstude	Semester- wochenstunden	Termin	Raum
3102	K+AV	Kurs und Arbeitsvorhaben: Stabilität, Selbstorganisation, Phasen- übergänge komplexer physikalischer und biologischer Systeme	H. Schwegler	D		M,H	S1,S2	4+2		
3103	K	Neurodynamik <u>Fachdidaktische Veranstaltungen</u>	an der Heiden	D		M,H	S1,S2	2		
4032	AV	Konstruktion von UE's für einen anwendungs- orientierten Mathematikunterricht in der SI	V. Lindenau V. Ahrens (FL)	L	BIII PVPA	M,H	S1	2	Di 15-17	MZH 7210
4033	AV	Arithmetik in der P-Stufe	M. Schindler	L	BIII PVPA	A,M,H	P	4	Mo 10-12 Do 8-10	MZH 6310 MZH 6430
4034	K	Programmieren im Unterricht <u>Projekte/Unterrichtsprojekte</u> Projekt: Planung und Durchführung von Mathematik-Unterricht	H. Huppertz	L	BIII.9 PVPA	M,H	S1,S2	3	Di 10-13	MZH 7220
4035	AV	Vorbereitung einer UE in der Orientierungs- stufe (1. Studienphase)	M. Schindler W. Pahl (FL)	L	BIII PVPA	A	P,S1,S2	4	Mi 8-12	MZH 6430
4036	UE	Vorbereitung einer UE in SI (1. Studien- phase)	H. Huppertz L. Böttcher (FL)	L	A 3/4, BIII PVPA	M	S1	4	Mi 14-18	MZH 6410
4037	AV	Unterrichtsprojekt: Vorbereitung einer UE im Fach Mathematik in der SI	G. Becker H. Christiansen (PL)	L		M	S1	4	Mo 15-17 Mi 15-17	MZH 6430
4038	AV	Vorbereitung einer UE in SI (1. Studien- phase)	J. Henning B.R. Jelinski (PL)	L		M	P,S1,S2	4	Mi 14-18	MZH 5210
4039	AV	Durchführung und Auswertung einer UE (2. Studienphase) <u>BGW, Diplom, 2. Studienphase</u>	I. Kurth	L		H	S2	4	Di 8-10 Di 13-15	MZH 5280
4040	AV	Mathematische Modellierung <u>Service</u>	H. Boehme	D	3.1.4 DPO	H		2	Di 15-17	MZH 5280
	K	Mathematik für Physiker und E-Techniker I	R. Schäfer	D		A		4+2		
	K+U	Mathematik für Physiker III	P. Roos			M		4+2		

1)	2)	3)	4)	5)	5a)	6)	7)	8)	9)	10)
Veranstaltungs- kennziffer (VAK)	Veranstaltungsform	Titel der Veranstaltung (mit Kurzbeschreibung)	Veranstalter	Schwerpunkt und/oder Schulfach/ Lernbereich/berufli- Fachrichtung	Studiengabel	Eignung für Semesterstudien	Eignung für Schulstufe	Semester- wochenstunden	Termin	Raum
	AV	Mathematik für E-Techniker III	M.B. Wischnewsky			M		4+2		
	K	Mathematik für Physik-Lehrer I	K. Merten	L		A		2		
	K	Mathematik für Wachstumstheoretiker	U. Krause	D		M,H		4		
	K+U	Statistik für Biologen	G. Osius			A		2+2		
	K	Mathematik zur Quantenmechanik	H.F. Münzner			H		2		
		<u>Sonstiges</u>								
4041		Mathematisches Kolloquium	E. Oeljeklaus und alle HL der Mathematik					2	Di 16-18 Di 15-17	MZH 7270 MZH 7280
4042	AV	Lernen in der Fremdsprache am Beispiel des Faches Mathematik	I. Kurth	L DaF	BIII PVPA	A,M,H	P,S1	2	Mo 17-19	MZH 7210
4043	AV	Spezielle Fragen der Statistik Diese Veranstaltung richtet sich an alle Universitätsangehörigen, die in Ausbildung oder Forschung mit Problemen der mathema- tischen Statistik konfrontiert werden. Sie hat nicht den Charakter einer kontinuier- lichen Lehrveranstaltung, sondern wird in flexibler Weise auf Einzelprobleme abge- stimmt. Eine Teilnahme an einzelnen Sitzun- gen ist deshalb sinnvoll.	J. Timm K. Drescher W. Schill					3	a.V.	MZH 5130
		<u>Ankündigungen anderer Studiengänge</u>								
	AV	Projekt "Geld in der realen Welt" 4. Projekt-Semester Allgemeine Theorie der Geldwirtschaft IV	O. Steiger			H		1		
	S	Gesellschaftstheorie der Naturwissen- schaften	A. Sohn-Rethel			M,H		2		
		Kolloquium für Wissenschaftsforschung (Engels, Dialektik der Natur)	H. Lange H.J. Sandkühler	BGW		H		2		
	K	Das menschliche Problemlösen	K. Haefner	BGW	BI.1,2.2 PVPA	M,H	P,S1,S2	2		
	K	Einführung in wissenschaftliche Begriffs- bildung	B. Gosau (LB)			A,M	P,S1,S2	2		

1)	2)	3)	4)	5)	5a)	6)	7)	8)	9)	10)	Raum
Veranstaltungs- kennziffer (VAK)	Veranstaltungsform	Titel der Veranstaltung (mit Kurzbeschreibung)	Veranstalter	Schwerpunkt und/oder Schulfach/ Fachbereich/berufli. Fachrichtung	Studiengabiet	Eignung für Semesterstudien	Eignung für Schulstufe	Semester- wochenstunden	Termin		
		<u>Erstsemesterveranstaltungen</u>									
4111	K	Hilfsmittel zur formalen Beschreibung informationsverarbeitender Systeme A/B	R. Franke (LB)	D		A		5			
4112	K	Aufbau und Wirkungsweise von Rechenanlagen A	W. Coy	D		A		4	Di 10-13 Mi 13-14		MZH 5110
4113	PL	Programmierlabor A	N.N.	D		A		4			
4114	K	Gesellschaftliche Funktion der Arbeit	N. Müller (LB)	D		A		5			
4115	K	Mikroökonomie A	H. Gehring	D		A		2	Di 16-18		MZH 5300
		<u>Veranstaltungen für Drittsemester</u>									
4131	K	Mathematik für Informatiker III	M.J. Thomsen	D		M		5	Mi 13-16 Do 13-16		MZH 5290
4132	K	Algorithmmieren A	W. Coy	D		M		5	Di 14-17		MZH 5210
4133	PL	Programmierlabor C	N.N.	D		M		4			
4134	K	Soziale Folgen und soziale Kontrolle der Automation	N. Müller (LB)	D		M		5			
4135	K	Makroökonomie A	J. Martiensens (LB)	D		M		2			
		<u>Veranstaltungen für Fünftsemester</u>									
4151	K	Einführung in die algebraische Spezifikation abstrakter Datentypen	H.J. Kreowski	D		M,H		4			
4152	AV	Betriebslehre der Zirkulation I	H. Gehring	D		M,H		5	Di 13-16		MZH 5300
4153	K	Entscheidungsprozesse A	H. Gehring	D		M,H		2	Mi 13-15		MZH 5300
4154	K	Software-Entwicklung I	K.P. Löhr	D		M,H		4	Di 16-18 Do 10-12		MZH 5290 MZH 5300
4155	AV	Software-Entwicklung I	K.P. Löhr	D		M,H		4	Do 13-15 Do 15-17		MZH 5300

1)	2)	3)	4)	5)	5a)	6)	7)	8)	9)	10)
Veranstaltungskennziffer (VAK)	Veranstaltungsform	Titel der Veranstaltung (mit Kurzbeschreibung)	Veranstalter	Schwerpunkt und/oder Schuljahr/Fachbereich/berufl. Fachrichtung	Studiengabel	Eignung für Semesterstufen	Eignung für Schulstufe	Semesterwochenstunden	Termin	Raum
5000	Kurs A	Studium und Beruf	Francke Kutscha (LA)					2	Di. 13-15	A 3340
								2	Do. 13-15	A 3340
5001	Kurs B	Struktur der bürgerlichen Gesellschaft	Behr Bouwer (LA)					4	Mo. 13-17	B 2180
								4	Fr. 8-12	B 3030
								4	Di. 8-12	A 3540
								4	Di. 8-12	B 3200
								2	Di. 10-12	B 1090
								2	Mo. 15-17	B 3200
								2	Mi. 15-17	B 3030
								2	Mo. 10-12	B 3200
								2	Mo. 13-15	B 3200
								2	Di. 10-12	A 3570
5002	Kurs C	(Wahlkurs) Studiengang Juristenausbildung	Derleder Knieper Schefold					2	Di. 13-15	A 3570
								3	Mi. 15-17	A 2090
								2	Di. 15-17	A 3570
								2	N.N.	
								4	Studiengang Sozialwissenschaften	
								4	Studiengang Wirtschaftswissenschaften	
								4	Jaroslawski	
								2	Steiger	
								2	Reichelt	
								2	Di. 10-12	B 3760
								2	Do. 10-12	B 3760
								2	Mi. 10-12	B 3780
								2	Do. 10-12	B 3780
								4	Mi. 15-17	B 3780
2	Fr. 10-14	A 3340								
2	Di. 10-12	A 3340								
3	Do. 15-17	A 3570								
4	Do. 16-20	B 3030								
5002	Kurs C	(Wahlkurs) Studiengang Juristenausbildung	Derleder Knieper Schefold					2	Di. 13-15	A 3570
								3	Mi. 15-17	A 2090
5005	K	<u>Begleitkurs für ausländische Studenten</u> Einführung ausl. Studenten sozialwissenschaftlicher Fachrichtung in ausgewählte Problembereiche in Zusammenhang mit ISES-B; Aufarbeitung spezifischer Kenntnislücken; Einübung der Techniken wissenschaftlichen Arbeitens und der Lektüre wissenschaftlicher Texte; Einführung in die Wissenschaftssprache	N.N. Jaroslawski Steiger F. Glause U. Ziebarth					4	Mi. 14-18	A 3340
								3	Mi. 13-16	B 1170
								3	Mi. 10-12	B 2180

1)	2)	3)	4)	5)	5a)	6)	7)	8)	9)	10)	Raum
Veranstaltungskennziffer (VAK)	Veranstaltungsform	Titel der Veranstaltung (mit Kurzbeschreibung)		Veranstalter	Schwerpunkt und/oder Schuljahr/ Lehrbuchpflicht/ Fachrichtung	Studienggebiet	Eignung für Semesterstudien	Eignung für Schulstufe	Semester- wochenstunden	Termin	
		<u>Hauptstudium I (3.Semester)</u>									
5504	K	Arbeit/Eigentum/Vertrag		Däubler Joerges Ramm			3. 3.	4 4		Do. 8-10 Do. 8-10 Fr. 8-10 Di. 8-10 Fr. 8-10	E 2760 GW2 " " " " A 2150 GW2 " " " " A 2210 GW2 " " " "
5524	K	Politische Herrschaft I		Francke Stuby			3. 3.	4 4		Fr. 10-12 Mi. 14-16 Di. 10-12 Fr. 10-12	A 2270 GW2 B 1090 GW2 B 2900 GW2 A 2210 GW2
5507	K	Sanktionen; Strafrechtsschutz von Leben und Gesundheit		Freuns Backer Thoss			3. 3. 3.	4 4 4		Mi. 14-16 Do. 10-12 Mo. 10-12 Do. 8-10 Do. 10-12	B 1410 GW2 B 2890 GW2 B 2890 GW2 B 2740 GW2 B 2740 GW2 A 2280 GW2 A 2210 GW2
		<u>Hauptstudium II (5.Semester)</u>		Schnittger			3.	4		Do. 8-10	B 2880 GW2 A 2210 GW2
5521	Z	Individualarbeitsrecht		Mückenberger Meyer LA: Bertzbach				3 3 3		Fr. 10-12 Fr. 10-12 Fr. 10-12	A 1150 GW2 B 2760 GW2 B 1580 GW2
5505	K	Zivilrecht II		Brüggemeier Joerges LA: Gass				3		siehe Aus- hang FB ^e	
5508	K	Verfahrenslehre		Derleder Rüssmann LA: Schaper				3 3 3		Di. 14-16 Do. 10-12 Do. 14-17	MZI 6410 B 1632 GW2 Sportturm C 4170
5514	K	Wirtschaftsrecht		Gotthold Hart LA: Spieß				4 4 4		Di. 14-16 Do. 8-10 Do. 8-10 u. 14-16	B 1760 GW2 B 1760 GW2 B 1700 GW2 B 1770 GW2 B 1760 GW2
5506	K	Politische Herrschaft II		Ladeur Rinken Scheffold				3		siehe Aus- hang FB ^e	

LA

1)	2)	3)	4)	5)	5a)	6)	7)	8)	9)	10)	
Veranstaltungskennziffer (VAK)	Veranstaltungsform	Titel der Veranstaltung (mit Kurzbeschreibung)		Veranstalter	Schwerpunkt und/oder Schulfach/Lehrbereich/berufliche Fachrichtung	Studiengebiet	Eignung für Semesterversuchen	Eignung für Schulstufe	Semesterwochenstunden	Termin	Raum
5525	K	Einführung in das Strafrechtspraktikum		Backes LA: Boetticher LA: Hoff LA: Klosterkemper LA: Gottschalk				je 2 Std.	Di. 17-19 " " " " " " " " " " " "	R 2190 GW2 A 2150 GW2 B 1700 GW2 B 1090 GW2 B 2820 GW2	
		<u>Praxisbegleitung</u> (Die nachfolgenden Begleitkurse werden gem. § 14 I BremJAG von Universität und APA gemeinsam veranstaltet).									
5546		Justizpraktikum I (Aug. 1980 - Jan. 1981)		Einf.K. Winter 18.8.-15.9. Hart 1.-15.9. Begleitk. Rüssmann/Damm ab 15.9.				je 3 Std.			
5547		Justizpraktikum II (Dez. 1980 - Mai 1981)		Schmidt Dubischer				je 3 Std.			
5548		Verwaltung I (Aug. - Dez. 1980)		Winter Billerbeck				je 5 Std.			
5549		Rechtswelt I (Jan. - Mai 1981)		Schmidt Preuss				je 4 Std.			
5550		Strafjustiz I (Febr. - April 1981)		Schumann Thoss				je 3 Std.			

1)	2)	3)	4)	5)	5a)	6)	7)	8)	9)	10)	
Veranstaltungskennziffer (VAK)	Veranstaltungsform	Titel der Veranstaltung (mit Kurzbeschreibung)	Veranstalter	Schwerpunkt und/oder Schulischen/Lernbereich/berufliche Fachrichtung	Studienggebiet	Eignung für Semesterstufen	Eignung für Semestertufen	Eignung für Semestertufen	Semesterwochenstunden	Termin	Raum
		<u>Hauptstudium II (9. Semester)</u>									
		<u>1. Schwerpunkt Sozialisation</u>									
		<u>Projekt: "Prävention von Kriminalität"</u>									
5517	K	Hauptkurs: Grundfragen der Prävention	Schumann						4	Mo. 14-16 Do. 8-10	HZH 5170 HZH 5210
5518	AV	Tertiäre Prävention am Beispiel Entlassenenhilfe I	LA: Barton						2	Mo. 17-19	B 2740 GW
5516	AV	Jugendrecht	Kunz						3	Mi. 9-11	Sportturn Zone 2
5526	K	Strafprozessrecht	Backes						2	Do. 13-15	B 3570 GW
5527	K	Straßenverkehrsrecht	Backes						2	Do. 8-10	B 1810 GW
5519	FP	Projektplenum Prävention von Kriminalität	Schumann LA: Barton						2	Mo. 14-17 Mi. 10-13	B 1630 GW HZH 7200
		<u>2. Schwerpunkt Verwaltung</u>									
		<u>Projekt: "Technologietransfer und Neue Internationale Wirtschaftsordnung" - Schwerpunktübergreifend für den SP Arbeit/Wirtschaft" -</u>									
5528	PP	Neue Internationale Wirtschaftsordnung u. Technologietransfer	Stuby						2	Fr. 8-10	B 3200 GW
5529	AV	Geschichte u. Funktion von Technologie	Lenge						2	Mi. 15-17	Sportturn Zone 4
5530	AV	Technologie und Kolonialismus	LA: Ernst						2	Mi. 17-19 Mo. 17-19	B 1410 GW B 1410 GW
5531	AV	Patent- u. Lizenzrecht I	LA: Seiffert						2	Fr. 14-16	B 3780 GW
5532	AV	Grundbegriffe d. Völkerrechts	Stuby						2	Fr. 8-10	B 3230 GW

1)	2)	3)	4)	5)	5a)	6)	7)	8)	9)	10)	
Veranstaltungs- kennziffer (VAK)	Veranstaltungsform	Titel der Veranstaltung (mit Kurzbeschreibung)		Veranstalter	Schwerpunkt und/oder Schulfach/ Lernbereich/berufli- Fachrichtung	Studienggebiet	Eignung für Semesterklausuren	Eignung für Schulstube	Semester- wochenstunden	Termin	Raum
5540	AV	Neue Internationale Arbeitsteilung und Arbeitsrecht - zugleich f.d. Projekt Rechl. Aspekte staatl. Arbeitsmarktpolitik.....-		Döubler					2	Mo. 10-12	MZH, 5210
5533	AV	Theorie der Unterentwicklung Projekt: "Rechl. Aspekte staatl. Arbeitsmarktpolitik u. betrieblicher Beschäftigungspolitik" - Schwerpunktübergreifend f.d. SP Arbeit/Wirtschaft		LA: Volkhardt					2	Fr. 17-19	B 2230 GW
5535	PP	Probleme der Arbeitslosigkeit u. der Arbeitsbedingungen		Däubler Meyer					2	Mo. 14-16	B 1630 GW2
5536	AV	Staatl. Wirtschaftssteuerung I		Däubler					2	Mi. 16-18	MZH, 5280
5537	AV	Sozialpolitik I: Arbeitsmarktpolitik nach dem Arbeitsförderungsgesetz		Meyer					2	Mi. 10-12	MZH, 5280
5538	AV	Betriebl. Beschäftigungspolitik und Interessenvertretung der Arbeitnehmer		Meyer					4	Mi. 14-16	MZH, 5280
5539	AV	dto.		LA: Wolter					4	Fr. 10-12	B 1090 GW2
5540	AV	Neue Internationale Arbeitsteilung - zugl. f.d. Proj. Technologietransfer- Projekt: "Konsumentenschutz bei der Verteilung öffentl. Güter durch öffentliche Unternehmen" - Schwerpunktübergreifend f.d. SP Arbeit/Wirtschaft		Däubler					2	Di. 8-10	A 7510 GW2
5509	PP	Öffentliche Güter und Staatsaufgaben		Hart/Rinken					2	siehe Aushang n. Vereinb.	
5543	AV	Theorie öffentl. Güter in den Wirtschaftswissenschaften		LA: Frank					2		
5512	AV	Theorie und Praxis kommunaler Unternehmungen in historischer Perspektive		Billerbeck					2	Di. 8-10	B 2850 GW2

1)	2)	3)	4)	5)	5a)	6)	7)	8)	9)	10)
Veranstaltungskennziffer (VAK)	Veranstaltungsform	Titel der Veranstaltung (mit Kurzbeschreibung)	Veranstalter	Schwerpunkt und/oder Schuljahr/Lernbereich/benull. Fachrichtung		Studienggebiet	Eignung für Semesterskulan	Eignung für Semesterstunden	Termin	Raum
5510	AV	Organisations- und Handlungsformen öffentl. Leistungserbringung insbes. des öffentl. Unternehmen	Rinken					4	Do. 13-18	Sportturn Ebene r 101
5513	AV	Wirtschaftsrechtlicher Konsumentenschutz - Theorie und Instrumente - Projekt: "Wirtschaftl. Steuerung durch Recht" - Schwerpunktübergreifend für d. SP Arbeit/Wirtschaft - Studiengangübergreifend f.d. SG Wirtschaftswissenschaften -	Hart					4	Mo. 13-15	B 1632 GW
5322	PP	Ökonomische u. juristische Grundelemente d. Wirtschaftsverfassung einer 'mixed economy'	Brüggemeier Gotthold Huffschmid					4	Do. 16-20	B 2890 GW2
5324	AV	Ökonomische Theorien der Selbststeuerung u. polit. Steuerung der Wirtschaft	Huffschmid					4	Mo. 8-12	B 3760 GW2
5501	AV	Wettbewerbs-, Interventions- und Planungsrecht	Gotthold					3	Do. 13-16	A 2150 GW
5502	AV	Unternehmensrecht, "Materialisierung" v. Priv.recht	Brüggemeier					3	Fr. 10-13	NZH 5170
5503		Begleitkurs: Wirtschaftliche Steuerung durch Steuerrecht <u>3. Schwerpunkt Arbeit:Wirtschaft</u> Projekt: "Rechtl. Aspekte staatl. Arbeitsmarktpolitik u. betrieblicher Beschäftigungspolitik" - Schwerpunktübergreifend f.d. SP Verwaltung -	LA: Treu					2	Di. 15.30-17.00	NZH 5300
5535	PP	Probleme der Arbeitslosigkeit u. der Arbeitsbedingungen	Hübler Meyer					2	Di. 17-19	B 1632 GW2

1)	2)	3)	4)	5)	5a)	Studiengbiet	6)	7)	8)	9)	10)	Raum
Veranstaltungs- kennziffer (VAK)	Veranstaltungsform	Titel der Veranstaltung (mit Kurzbeschreibung)		Veranstalter	Schwerpunkt und/oder Schulfach/ Lehrbereich/berufli. Fachrichtung		Eignung für Semesterstudien	Eignung für Schulstufe	Semester- wochenstunden	Termin		
5536	AV	Staatl. Wirtschaftssteuerung I		Däubler					2	Do. 16-18	B 1400	GW2
5537	AV	Sozialpolitik I: Arbeitsmarktpolitik nach dem Arbeitsförderungsgesetz		Meyer					2	Do. 8-10	MZH 7200	
5538	AV	Betriebliche Beschäftigungspolitik u. Interessenvertretung der Arbeitnehmer		Meyer					4	Do. 16-18	MZH 7200	
5539	AV	dto.		LA: Wolter					4	Fr. 10-18	B 1090	GW2
5540	AV	Neue Internationale Arbeitsteilung - zugl. f.d. Proj. Technologietransfer - Projekt: "Konsumentenschutz bei der Ver- teilung öffentl. Güter durch öffentliche Unternehmen" - Schwerpunktübergreifend f.d. SP Verwaltung -		Däubler					2	Di. 8-10	A 2510	GW2
5509	PP	Öffentliche Güter und Staatsaufgaben		Hart Rinken					2	siehe Aus- hang FB 5		
5543	AV	Theorie öffentl. Güter in den Wirtschaftswissenschaften		LA: Frank					2	n.Vereinh.		
5512	AV	Theorie u. Praxis kommunaler Unternehmungen in historischer Perspektive		Billerbeck					2	Di. 8-10	B 2060	GW2
5510	AV	Organisations- u. Handlungsformen öffentlicher Leistungserbringung insbes. das öffentl. Unternehmen		Rinken					4	Do. 13-18	Sportturm Ebene 5 Zone	
5513	AV	Wirtschaftsrechtlicher Konsumentenschutz - Theorie und Instrumente -		Hart					4	Mo. 13-18	B 1632	GW2

1)	2)	3)	4)	5)	5a)	6)	7)	8)	9)	10)	
Veranstaltungskennziffer (VAK)	Veranstaltungsform	Titel der Veranstaltung (mit Kurzbeschreibung)		Veranstalter	Schwerpunkt und/oder Schulfach/Lehrbereich/berufl. Fachrichtung	Studienggebiet	Eignung für Semesterstudien	Eignung für Schulstudie	Semesterwochenstunden	Termin	Raum
5515		<u>Hauptstudium II (11.Semester)</u> Sämtliche Projekte im Schwerpunktpraktikum; Praxisbegleitung nur im SP Sozialisation		Kunz					4	No. 17-19 Di. 15-21	B 1630 GW2 B 1630 GW2
		<u>Wahlkurse</u>									
5511		Umweltschutz und Verwaltungsorganisation (Lehren aus dem Hamburger Skandal)		Billerbeck					2	No. 17-19	F 3030 GW2
5522		Colloquium zum Wirtschaftsrecht		Knieper Winter					3	Di. 20-22.70	A 3540 GW2
5523		Einführung in die Rechtsinformatik - Datenschutzrecht -		LA: Büllersbach					2	Di. 17-19	B 2180 GW2
5112		Der politische Streik - Geschichte und Theorie		Mückenberger Haupt Leithäuser Steinberg					2	Di. 17-20	B 2900 GW2
5545		Vergleich der Rolle der Justiz unter dem Faschismus am Beispiel von Deutschland und Chile		Quinteros Schöck					2	No. 17-19	Sportturm C 3140
5544		Justiz unter dem Faschismus in Chile		Quinteros					2	No. 15-17	Sportturm C 3140
1308		Justiz im Nationalsozialismus		Schöck					2	Do. 17-19	F 1610 GW 2
5320		Ärztliche Begutachtung in der Sozialgerichtsbarkeit (anhand von ausgewählten Beispielen soll die Problematik von Berufs- und Erwerbsunfähigkeit in der Rentenversicherung, von Berufskrankheit und Arbeitsunfall, in der Unfallversicherung und von Minderung der Erwerbsfähigkeit in der Unfallversicherung und im Schwerbehindertengesetz aufgearbeitet werden)		Gine Elsner					2	Fr. 8-10	B 3910 GW2

1)	2)	3)	4)	5)	5a)	6)	7)	8)	9)	10)
Veranstaltungskennziffer (VKZ)	Veranstaltungsform	Titel der Veranstaltung (mit Kurzbeschreibung)	Veranstalter	Schwerpunkt und/oder Schulfach/ Lernbereich/berufl. Fachrichtung	Studienggebiet	Eignung für Semesterstudien	Eignung für Schulstudie	Semesterwochenstunden	Termin	Raum
5534		Rechtstheorie I	Joerges / Wüßmann					2	Do. 16-20	B 3000 GWZ
5541		Verfassung und Verfassungswirklichkeit in den politischen Systemen sowjetischen Typs	Mlynar						Mo. 15-17 Di. 17-19	5280 HZI 5280 HZI
5542		Reformversuche im Bereich des Staats- und Rechtssystems in der Tschechoslowakei 1968	Mlynar						Do. 13-15	5280 HZI
6068		Einführung in das Sozialrecht (Schwerpunkt Behindertenrecht/Recht der Rehabilitation)	LA: Dopatka					2	FB 6	

1)	2)	3)	4)	5)	6a)	7)	8)	9)	10)
Veranstaltungskennziffer (VAK)	Veranstaltungsform	Titel der Veranstaltung (mit Kurzbeschreibung)	Veranstalter	Schwerpunkt und/oder Schulbuch/Lernbereich/berufli. Fachrichtung	Studienggebiet	Eignung für Semesterarbeiten	Eignung für Seminare	Termin	Raum
	1	<u>I. Studienschwerpunkt: Bildungsplanung</u> <u>1. Projekt: Zum Verhältnis von Ökonomie, Familie und Ausbildung</u>							
5127	PP	Zum Verhältnis von Ökonomie, Familie und Ausbildung	alle Veranstat.				2 14tg	Fr. 14.30-16.00	B 3030 GW2
5126	AV 1	Geschichte des Bildungswesens I (Fabrikwesen und Ausbildung)	Zech					siehe Anhang PB5	
5139	AV 2	Strukturbeziehungen zwischen kapitalistischer Ökonomie und bürgerlicher bzw. proletarischer Familie I	Reichelt				3	Fr. 10-13	HZI 5070
5124	AV 3	Statistische Methoden im Rahmen empirischer Sozialstrukturanalyse I - 1. Projektsemester - 2. Projekt: Wissenschaft, wissenschaftlich-technischer Fortschritt und Arbeiterbewegung vgl. unter: Studienschwerpunkt Arbeit und Produktion - 1. Projektsemester - <u>3. Projekt: Sozialarbeit und Entwicklungshilfe in der Dritten Welt</u>	Krause				3	Do. 15-18	B 1630 GW2
5145	PP	Sozialarbeit und Entwicklungshilfe in der Dritten Welt	Brockmann				4	Mi. 11-17	B 1652 GW2
5148	AV	Pädagogik der Befreiung	Schimpf- Heyken				2	n.Vereinb.	
5146	AV	Kulturelle und pädagogische Arbeit mit Ausländern	LA: Danilidis				2	n.Vereinb.	
5147	AV	Frauen in der Dritten Welt	LA: Zollmann				2	n.Vereinb.	
5106	AV	Gewerkschafts- und Arbeiterbildung von internationalen Organisationen und BRD-Stiftungen	LA: Schröer				2	Di. 17-19	HZI 7280

1)	2)	3)	4)	5)	5a)	6)	7)	8)	9)	10)	Raum
Veranstaltungskennziffer (VAK)	Veranstaltungsform	Titel der Veranstaltung (mit Kurzbeschreibung)	Veranstalter	Schwerpunkt und/oder Schuljahr/Lernbereich/berufliche Fachrichtung		Studiengebiet	Eignung für Semestervorlesungen	Eignung für Schulstufe	Semesterwochenstunden	Termin	
5107	AV	Arbeiterbildung und Entwicklungspolitik II	LA: Schröer						2	Mo. 15-17	MZH 7220
6232	AV	Sozialarbeit in der Dritten Welt Beispiel Indonesien (Blockveranstaltung)	LA: Wickert						-	siehe Aus- hang PB5	
5100	AV	Empirische Sozialforschung - 2. Projektsemester - <u>4. Projekt: Organisationswandel und Qualifikationswandel</u>	LA: Klasen						2	siehe Aus- hang PB5	
5301	FP	Praxisfälle zur Organisations- und Personalentwicklung, Diskussion mit Fachleuten, Diskussion über Praxisberichte	alle Veranst.						2	Di. 15-17	A 3540 GW2
5302	AV 1	Anwendung von Organisationsprinzipien und Modellen auf Praxisfälle	Dworatschek						2	Di. 13-15	A 3540 GW2
5303	AV 2	Auswertung veröffentlichter Fallstudien zur Organisationsentwicklung	LA: Pohl						2	Di. 17-19	A 3540 GW2
5123	AV 3	Auswertung veröffentlichter Studien zur Personalplanung und -entwicklung (einschl. Praxiserkundungen)	Krause							siehe Aus- hang PB5	
5304	AV 4	Lohn und Leistung unter den Bedingungen von Organisations- und Qualifikationswandel - 3. Projektsemester <u>II. Studienschwerpunkt: Resozialisierung</u> <u>1. Projekt: Die Drogenpolitik in der Europäischen Gemeinschaft</u>	LA: Küppers						2	Fr. 10-17	A 3540 GW2
5160	PP	Die Drogenpolitik in der Europäischen Gemeinschaft	Scheerer						2	Mo. 16-18	MZH 5210
5161	AV	Theorien abweichenden Verhaltens. Theoretische Erklärungsversuche des	Scheerer						2	Di. 8-10	MZH 5210

1)	2)	3)	4)	5)	5a)	6)	7)	8)	9)	10)
Veranstaltungskennziffer (VAK)	Veranstaltungsform	Titel der Veranstaltung (mit Kurzbeschreibung)	Veranstalter	Schwerpunkt und/oder Schulfach Lernbereich/Beruf Fachrichtung		Eignung für Semesterstudien	Eignung für Schulstufe	Semesterwochenstunden	Termin	Raum
5162	AV	Drogentherapie: Ambulante vs. Straftherapien	Scheerer					2	Di. 17-19	F 1760 GWZ
5163	AV	Drogentherapie: Praxisbetreuung	LA: Cyrus					2	Do. 16-18	NH 5710
5164	AV	Kommunale Drogenpolitik Rechtspflege in Bremen	LA: Selling					2	Do. 14-16	Sportturm C 4110
5165	K	Das Interview im politisch-administrativen System - 1. Projektsemester - <u>2. Projekt: Sozialpolitik und soziale Probleme</u>	Scheerer					2	Do. 11-13	Sportturm C 7120
5135	K	Soziale Probleme	Stallberg					2	Di. 15-17	NH 5070
5136	AV	Empirische Problemforschung	Stallberg					2	Do. 13-15	NH 5070
5137	AV	Interaktionstheoretische Kriminalitätsanalyse	Stallberg					2	Do. 8-10	NH 5170
5138	K	Normen - Konflikt - Herrschaft	Stallberg					2	Mi. 15-17	B 1630 GWZ
5158	AV	Frauenfrage und staatliche Gesetzgebung	Lautmann					3	siehe Ausnahme	
5105	AV	Arbeitssoziologie und betriebliche Sozialpolitik II	Peter					2	Fr. 8-10	A 2370 GWZ
5157	K	Empirische Sozialforschung zu sozialen Problemen und sozialer Kontrolle	LA: Boy					3	Do. 16-18	B 1410 GWZ
5114	AV	Geschichte der Sozialpolitik III	Steinberg					2	Mi. 13-15	B 2740 GWZ
5141	AV	Rekonstruktion der Arbeiterbewegung und Wiederaufbau nach 1945 in Deutschland	LA: Schelz					2	Do. 15-17	NH 5280
5140	AV	Geschichte der Koalitionsgesetzgebung und des Streikrechts in Deutschland vor 1914	LA: Machtan					2	Do. 14-17	B 1180 GWZ

1)	2)	3)	4)	5)	5a)	6)	7)	8)	9)	10)
Veranstaltungskennziffer (VAK)	Veranstaltungsform	Titel der Veranstaltung (mit Kurzbeschreibung)	Veranstalter	Schwerpunkt und/oder Schulfach/Lehrbereich/benull. Fachrichtung	Studiengebäl	Eignung für Semesterstudien	Eignung für Schulstudie	Semesterwochenstunden	Termin	Raum
		<u>2. Projektsemester: für Sozialpolitik und soziale Probleme I</u> <u>3. Projektsemester: für Sozialpolitik und soziale Probleme II</u> <u>III. Studienschwerpunkt: Stadt- und Regionsplanung</u> <u>1. Projekt: Soziale Formen des Wohnens und sozialer Wohnungsbau</u>								
5130	PP	Neue Formen des sozialen Wohnungsbaus: Sozialer Wohnungsbau in Holland	Krämer-Badoni					2	Do. 10-11	B 2750 GW2
5133	AV	Modelle kollektiver Wohnformen - historische Vorläufer	Krämer-Badoni					2	Di. 10-12	B 1400 GW2
5132	K	Stadtsoziologie I	Krämer-Badoni					2	Do. 8-10	NZH 7220
5149	K	Wohnungsbau im Kapitalismus	LA: Hesse					3	Mo. 10-12	NZH 5170
5131	K	Gemeinschaftliche Formen des Wohnens	Krämer-Badoni					2	Di. 13-15	B 1400 GW2
	K	Qualitative Sozialforschung	LA: Schmidt							
	K	Theorie der Bedürfnisse								
5151	K	Grundlagen der empirischen Stadtforschung	Strubelt					3	Mo. 11.30-14.00	B 1630 GW2
5150	K	Einsatz von Datenanalysetechniken in der empirischen Sozialforschung	LA: Kähler					3	Mo. 9-11.30	B 1630 GW2
		- 1. Projektsemester -								
		<u>2. Projekt: Daimler-Benz-Ansiedlung in Bremen</u>								
		Vgl. unter: Studienschwerpunkt Arbeit und Produktion								
		- 3. Projektsemester -								

1)	2)	3)	4)	5)	5a)	6)	7)	8)	9)	10)
Veranstaltungs- kennziffer (VAK)	Veranstaltungsform	Titel der Veranstaltung (mit Kurzbeschreibung)	Veranstalter	Schwerpunkt und/oder Schulfach/ Lehrbereich/schuldi- fachrichtung		Eignung für Semesterstufen	Eignung für Schulstufe	Semester- wochenstunden	Termin	Raum
5316	AV	Die Rolle des Staates bei der Daimler-Benz-Ansiedlung	Biesecker					3	Do. 10-13	B 3230 GW1
5317	Kurs	Raumentwicklung und -planung und ihre Widerspiegelung in der Theorie	Heide					2	Mo. 10-12	B 3030 GW1
5318	Kurs	Lektürekurs zur Staatstheorie - 3. Projektsemester - <u>5. Projekt: Markt, Plan, Selbstverwaltung</u>	Biesecker					2	Di. 16-18	A 4250 GW2
5348	PP	Markt, Plan, Selbstverwaltung	alle Veranest.					2	Mi. 16-18	B 2890 GW2
5350	AV	Theorien des kapitalistischen Systems und seine Überwindung in der Marxschen Theorie III	Leithäuser					3	Mi. 13-16	B 2790 GW2
5319	AV	Ausgewählte Probleme aus der politischen Ökonomie des Sozialismus III	Conert					2	Di. 12-15	HEH 5070
5120	AV	Historische und gegenwärtige Ansätze von Arbeiterselbstverwaltung in nachkapitalistischen Gesellschaften III	Conert					2	Do. 17-20	A 2270 GW2
5125	AV	Zum Genossenschaftswesen im 19. Jahrhundert II	Hahn, Haupt					2	Do. 8.30-10.00	A 2270 GW2
5129	AV	Zur neuesten Geschichte "alternativer Ökonomie". Projekte in Westeuropa und in den USA	Hahn					2	Mo. 10.30-12.00	B 1580 GW1
5128	AV	Arbeiter- und Soldatenräte in der deutschen Revolution 1918/19	Haupt					2	Di. 12-15	B 2870 GW1
5152	AV	Methoden der empirischen Sozialforschung und der Statistik, bezogen auf Themenschwerpunkte des Projekts	LA: Stellmach					4	Do. 9-12	B 1400 GW1
1300/4	T	Tutorium zum AV Genossenschaftswesen - 3. Projektsemester -	G. Schröler					2		

1)	2)	3)	4)	5)	5a)	6)	7)	8)	9)	10)
Veranstaltungskennziffer (VAK)	Veranstaltungstform	Titel der Veranstaltung (mit Kurzbeschreibung)	Veranstalter	Schwerpunkt und/oder Schulfach/ Lernbereich/berufli. Fachrichtung	Studiengabiet	Eignung für Semesterstufen	Eignung für Schulstufe	Semesterwochenstunden	Termin	Raum
		<p>IV. Studienschwerpunkt: <u>Arbeit und Produktion</u></p> <p>1. Projekt: <u>Wissenschaft, wissenschaftlich technischer Fortschritt und Arbeiterbewegung</u></p>								
5364	FP	Wissenschaft, wissenschaftlich-technischer Fortschritt und Arbeiterbewegung	alle Veranst.					2	n.Vereinb.	
5103	AV	Gewerkschaftlicher Kampf gegen Rationalisierung I	Peter					2	Do. 8.30-10.00	A 2370 GW 2
5104	AV	Wissenschaftlich-technischer Fortschritt und Qualifikationsentwicklung I	Peter					2	Do. 13-15	A 2370 GW2
230 5119	AV	Wissenschaftlich-technische Entwicklung und Konstituierung der Arbeiterbewegung im 19. Jh.	Sandkühler					3		
5361	AV	Ökonomie und Technik der Stahlindustrie	Grenzdörfer					3	Mo. 10-12	B 2780 GW2
5344	AV	Akkumulation, technischer Fortschritt und staatliche Steuerung I	LA: Schmidt					3	Di. 10-12	B 2750 GW2
5122	AV	Methoden der empirischen Sozialforschung am Beispiel ausgew. Studien über die Entwicklung des wissenschaftlich-technischen Fortschritts	LA: Werner					2	Mo. 15-17	F 2760 GW2
5121	AV	Probleme des wissenschaftlich-technischen Fortschritts in der Arbeiterbildung	LA: Werner					2	Mo. 17-19	B 2760 GW2
		- 1. Projektsemester -								
		2. Projekt: <u>Reproduktionsrisiken und soziale Bewegungen</u>								
1215	AV	Krise und soziale Bewegungen	Zoll, Volz, Geissler					3	siehe Aushang PFS	
1219	AV	Marxsche Krisentheorie II	Zoll, Bents,					3	siehe Aushang PFS	

1)	2)	3)	4)	5)	5a)	6)	7)	8)	9)	10)
Veranstaltungskennziffer (VAK)	Veranstaltungsform	Titel der Veranstaltung (mit Kurzbeschreibung)	Veranstalter	Schwerpunkt und/oder Schulfach/ Lernbereich/berufl. Fachrichtung	Studiengabel	Eignung für Semesterstudien	Eignung für Schularbeit	Semesterwochenstunden	Termin	Raum
1218/4	Tutorium	Die Keynesche Wirtschaftstheorie II	Paatz					2	siehe Aushang FB 5	
1237	AV	Soziale Deutungsmuster oder subjektive Relevanzstrukturen	Littek, Zoll					2	siehe Aushang FB 5	
1217	AV	Qualifikationswandel und Ausbildung für kaufmännische Büroarbeit	Littek, Seurien, Engelhard					3	siehe Aushang FB 5	
1216	AV	Industriearbeit als Gegenstand empirischer Sozialforschung - 2. Projektsemester - <u>3. Projekt: Werft und Hafen</u>	Heisig, Jaudas					3	siehe Aushang FB 5	
5156	FP	Werft und Hafen	alle Veranst.					2	Di. 15-17	Sportturm C 3140
5155	AV	Formen industrieller Arbeit, insbesondere am Beispiel Werft und Hafen	Osterland, LA: Dombois LA: Abendroth Hellige					2	Di. 13-15	Sportturm C 3140
5154	AV	Entwicklungen von Unternehmen in Schiffbau und Hafen	LA: Heseler					2	Mo. 13-15	B 2700 GWZ
5153	AV	Methoden empirischer Sozialforschung: Auswertung einer Fallstudie - 3. Projektsemester - <u>4. Projekt: Daimler-Benz-Ansiedlung in Bremen</u>	Braun, Osterland					4	Di. 8-17	Sitzungsraum 1.0A
5313	Plenum	Die ökonomischen Gesetzmäßigkeiten und empirischen Erfahrungen von Automobilkrisen	Biesecker/Heide					3	Mo. 15-18	A 3760 GWZ
5314	AV 1	Kampf der Arbeiter im Daimler-Benz-Konzern und in der Region Bremen/Unterweser	Grenzdörffer					3	Fr. 10-13	B 3100 GWZ
5315	AV 2	Kämpfe der Arbeiter in der internationalen Automobilbranche	Heide					3	Di. 15-18	B 3030 GWZ

232

1)	2)	3)	4)	5)	5a)	6)	7)	8)	9)	10)	
Veranstaltungskennziffer (VAK)	Veranstaltungsform	Titel der Veranstaltung (mit Kurzbeschreibung)		Veranstalter	Schwerpunkt und/oder Schuljahr/ Lernbereich/berufli. Fachrichtung	Studiengebühr	Eignung für Semesterstudien	Eignung für Schultüte	Semesterwochenstunden	Termin	Raum
		<p>6. Projekt: Sozialpolitik und soziale Probleme</p> <p>Vgl. unter: Studienschwerpunkt Resozialisierung</p> <p>2. Projektsemester: für Sozialpolitik und soziale Probleme I</p> <p>3. Projektsemester: für Sozialpolitik und soziale Probleme II</p> <p>V. Studienschwerpunkt: Dritte Welt</p> <p>Projekt: Industrialisierung und Unterentwicklung</p>									
5108	PP	Industrialisierung und Unterentwicklung		Freyhold					2	Di. 8-10	HZH 721Q
5115	K	Theorie der Entwicklung und Unterentwicklung Teil II		Senghaas					3	Fr. 8-11	A 2510 GW2
5116	AV	Industrialisierungsprozesse in Metropolen Teil II		Senghaas					3	Do. 10-12	F 2820 GW2
5111	K	Theorie zur Formation von Arbeiterklassen II: Arbeiterbewegung in Afrika		Freyhold					2	Mo. 10-12	HZH 7280
5109	AV	Sozial- und Wirtschaftsstruktur Mozambiques II		LA: Schröer					2	Do. 8-10	HZH 7280
5110	AV	Gewerkschaftsbewegung und nationale Entwicklung		LA: Szankay					3	Do. 12-10	HZH 5070
5107	AV	Arbeiterbildung und Entwicklungspolitik II		LA: Schröer					2	Mo. 15-17	HZH 6220
5106	AV	Gewerkschafts- und Arbeiterbildung von internationalen Organisationen und BRD-Stiftungen		LA: Schröer					2	Di. 17-19	HZH 7280
		- 2. Projektsemester -									
		<u>VI. Schwerpunktübergreifendes Wissen (StW)</u>									
5120	K	Einführung in die materialistische Gesellschaftslehre II: Materialistische Dia-		Sandkühler					2	Di. 17-20	A 2270 GW2

1)	2)	3)	4)	5)	5a)	6)	7)	8)	9)	10)
Veranstaltungskennziffer (VAK)	Veranstaltungsform	Titel der Veranstaltung (mit Kurzbeschreibung)	Veranstalter	Schwerpunkt und/oder Schuljahr/Lernbereich/berufli. Fachrichtung		Eignung für Semesterstufen	Eignung für Schulstufe	Semesterwochenstunden	Termin	Raum
5113	K	Therapeutisches Milieu, Vergleiche zweier Stationen im Krankenhaus Bremen/Ost	Lango/Voßberg					2		
5142	AV	Antifaschistischer Widerstand in Deutschland 1933-1945 I: Der Widerstand von Kommunisten, Sozialdemokraten, Gewerkschaftern und Angehörigen linker Splittergruppen	Steinberg					2	Di. 15-17	R 340 GW
5142	AV	Innerdeutscher Widerstand, kommunistische Emigration und Kowintern 1933-1945	LA: Fücks					2	Di. 15-17	Sportturm 3190
8235	AV	Kunst und Natur in der Metaphorik der politischen Theorie zu Beginn des 19. Jahrhunderts	Sandkühler, Hahn					2	siehe Aus-hang FB5	
8709	AV	Zur Geschichte des Wohnmöbels	Komar					2	siehe Aus-hang FB 5	
8401	AV	Medientheorie und praktische Medienarbeit als Kulturkritik I. Entwicklung der Medienforschung und ihre pädagogische Bedeutung	Göbbel					2	siehe Aus-hang FB5	
8406	AV	Publizistik als Mittel politischer Interessenwahrnehmung und proletarischer Bildungsbestrebungen	LA: Lessing					2	siehe Aus-hang FB5	
5117		<u>VIII. Kolloquien</u> Diplomandenkolloquium	Senghaas					-	Fr. 11-13	A 2110 GW
5166		Diplomandenkolloquium	Scheerer					2	Di. 17-19	B 3760 GW
6900	AV	<u>IX. Zur Zeit noch nicht anerkannte Veranstaltungen</u> Gesellschaftstheorie der Naturwissenschaften	Sohn-Rethel					2	siehe Aus-hang FB5	
1102		Nahverkehr im ländlichen Raum	Ehrenberg					2	siehe Aus-hang FB5	
1101		Planungstheorien	Ehrenberg					2	siehe Aus-hang FB5	
1409		Aktuelle Probleme der westeuropäischen Gewerkschaftsbewegung	Albers					2	siehe Aus-hang FB5	

1)	2)	3)	4)	5)	5a)	6)	7)	8)	9)	10)
Veranstaltungskennziffer (VAK)	Veranstaltungsform	Titel der Veranstaltung (mit Kurzbeschreibung)	Veranstalter	Schwerpunkt und/oder Schulfach/Lehrbereich/berufl. Fachrichtung	Studiengabeit	Eignung für Semesterstudien	Eignung für Schulstudie	Semesterwochenstunden	Termin	Raum
5144	AV	Wissenschaftsforschung: Fr. Engels, Dialektik in den Naturwissenschaften	Sandkühler, Lange					2 14 t	Di. 16-20	B 1800 GW2
5119	AV	Wissenschaftlich-technische Entwicklung und Konstitution der Arbeiterbewegung im 19. Jahrhundert	Sandkühler					3	Di. 17-18	B 1400 GW2
5118	AV	Theorie und Empirie. Am Beispiel von Kants Kritik der reinen Vernunft Teil II	Bahr					4	Do. 18-20	F 2760 GW2
5101	AV	Theorie der Gesellschaft oder Sozialtechnologie? Zur Kritik der Habermas-Luhmann-Kontroverse I	Schafmeister					3	Fr. 10-13	B 2820 GW2
5102	AV	Faschismusanalyse als gesellschaftstheoretisches Problem I	Schafmeister					4	Mo. 13-17	B 2820 GW2
	AV	Zivilisationstheorie-Zivilisationskritik	LA: Oechsle					2		
5159	AV	Ausgewählte Probleme der epistemologischen Diskussion in Frankreich	LA: Engelmann					2	Di. 10-12	Sportturm C 3140
	AV	Aufklärung und Utopie: "Die Träume eines Geistersehers (Kant und Fourier)	LA: Tholen-Struthoff					2		
		<u>VII. Weitere als studiengangbezogen anerkannte Veranstaltungen</u>								
5112	K	Der politische Streik, Geschichte und Theorie	Steinberg, Haupt, Leithäuser, Mückenberger					3	Di. 17-20	B 2900 GW2
5143	AV	Politischer Streik - gesellschaftsverändernde Praxis der Arbeiterbewegung Westeuropas?	LA: Klatt					2	Di. 17-15	B 3230 GW2
	AV	Traditionelle Medizin	Werner					-	siehe Aus- hang PB5	
1309	AV	Frauen nach 1945	Gerhard					-	siehe Aus- hang PB5	
1224	AV	Sozialpolitik und Produktion am Beispiel	Ritz					2	siehe Aus-	

1)	2)	3)	4)	5)	5a)	6)	7)	8)	9)	10)
Veranstaltungs- kennziffer (VAK)	Veranstaltungsform	Titel der Veranstaltung (mit Kurzbeschreibung)	Veranstalter	Schwerpunkt und/oder Schulfach/ Lehrbereich/berufl. Fachrichtung		Eignung für Semesterstunden	Eignung für Schulstufe	Semester- wochenstunden	Termin	Raum
		<u>I. Grundstudium</u>								
5321	K	Schwerpunktübergreifendes Basiswissen I	O. Roloff					4	Do. 10-12 Do. 15-17	B 2740 GW B 2740 GW
5332	K	Schwerpunktübergreifendes Basiswissen II Kurs A und B	Hoitsch					2	Gruppe A- Mo. 13-15 Gruppe B Mo. 15-17	B 1090 GW
5345	K	Basiswissenkurs "Produktion i.w.S."	LA: NN					4		
5310	K	Basiswissenkurs "Gesellschaftliche Reproduktion"	Schaefer					4	Di. 15-17 Do. 10-12	B 2900 GW B 2900 GW
5339	K	Basiswissenkurs "Staat und Verwaltung"	LA: A. Sörgel					4	Mo. 8-12	A 3340 GW
5346	K	Basiswissenkurs "Internationale Wirt- schaft"	Wohlmuth					4	Mo. 10-12 Di. 13-15	B 2780 GW B 2780 GW
5312	K	EDV	LA: Höcker					4	Mo. 14-18	A 3540 GW
5311	K	Mathematik und Statistik I	Schaefer LA: LA: Schsab					4	Di. 13-15 Do. 8-10	A F 2880 G B B 2890 W C B 2900 W A B 2880 W B B 2890 W C B 2900 W
5309	K	Mathematik für NAP-Studenten II	LA: Röhl					3	Fr. 13-17	R 2770 G
5347	K	Wirtschaftsenglisch	LA: Smith					4		
		<u>II. Hauptstudium</u>								
		Projekt: "Daimler-Benz Ansiedlung in Bremen" (Schwerpunkte I und III) - 3. Projektsemester -								
5313	Plenum	Plenum: Die ökonomischen Gesetzmäßigkeiten und empirischen Erfahrungen von Automobil- krisen	Biesecker Heide					3	Mo. 15-18	A 3760 GW

1) Veranstaltungs-Kennziffer (VAK)	2) Veranstaltungsform	3) Titel der Veranstaltung (mit Kurzbeschreibung)	4) Veranstalter	5) Schwerpunkt und/oder Schulfach/ Lernbereich/berufl. Fachrichtung	5a) Studiengabel	6) Eignung für Semesterstudien	7) Eignung für Schulstufe	8) Semesterwochenstunden	9) Termin	10) Raum
5326	AV1	Struktur und Dimensionen des Weltmarktes	Shams					2	Fr. 13-15	B 2860 GW 2
5327	AV2	Internationalisierte Sphäre und national-staatliche Stabilisierungspolitik	D. Leithäuser					2	Fr. 9-10	B 2860 GW 2
5328	AV3	Die Evolution des Weltmarktes und das Völkerrecht	Quinteros-Yanez					2	Mi. 15-17	B 2860 GW 2
5329	AV4	Monetäre Außenhandelstheorie I: Traditionelle Ansätze	LA: Kattermann					2	Mi. 13-15	B 2860 GW 2
5335	AV5	Akkumulation, Wachstum und Verteilung (Theorie)	Kalmbach					4		
		<u>Kolloquien</u>								
5363		Kolloquium: Wirtschaftstheorie	Kalmbach Kurz Roloff Steiger					2	Mi. 17-19	B 3780 GW 2
5112		Interdisziplinäres Colloquium: Der politische Streik - Theorie und Geschichte -	Haupt G. Leithäuser Mückenberger Steinberg					3	D. 17-20	B 2900 GW2
		<u>Bisher noch nicht als studiengangsbezogen anerkannte Lehrveranstaltungen</u>								
6900	Seminar	Gesellschaftstheorie der Naturwissenschaften	Sohn-Rethel					2	Do. 10-12	
5365	K	Spanisch für Fortgeschrittene	LA: Fezos					4		
5140	AV	Geschichte der Koalitionsgesetzgebung und des Streikrechts in Deutschland vor 1914	Lothar Mechtan					3	Mo. 14-17	B 1580 GW2

1)	2)	3)	4)	5)	5a)	6)	7)	8)	9)	10)	
Veranstaltungskennziffer (VAK)	Veranstaltungsform	Titel der Veranstaltung (mit Kurzbeschreibung)		Veranstalter	Schwerpunkt und/oder Schulfach/ Lernbereich/berufl. Fachrichtung	Studiengabel	Eignung für Semesterstudien	Eignung für Schulaute	Semesterwochenstunden	Termin	Raum
5364	Plenum	Projekt: "Wissenschaft, wissenschaftlich-technischer Fortschritt und Arbeiterbewegung" (Schwerpunkte II und III)		L. Peter Sandkühler Grenzdörffer					2	h.Vereinb.	
5103	AV1	Gewerkschaftlicher Kampf gegen Rationalisierung		L. Peter					2	Do. 8.30-10.00	A 2370 GW 2
5104	AV2	Wissenschaftlich-technischer Fortschritt und Qualifikationsentwicklung		L. Peter					2	Do. 13-15	A 2320 GW2
5119	AV3	Wissenschaftlich-technische Entwicklung und Konstituierung der Arbeiterbewegung im 19. Jahrhundert		Sandkühler					3	Di. 15-17	D 1400 GW2
5561	AV4	Ökonomie und Technik der Stahlindustrie		Grenzdörffer					3	Mo. 10-13	B 3780 GW 2
5344	AV5	Akkumulation, technischer Fortschritt und staatliche Steuerung I		LA: D. Schmidt					3	Di. 10-13	B 2750 GW 2
5122	AV6	Methoden der empirischen Sozialforschung am Beispiel ausgewählter Studien über die Entwicklung des wissenschaftlich-technischen Fortschritts		LA: Werner					3	Mo. 15-17	B 2760 GW 2
5121	AV7	Probleme des wissenschaftlich-technischen Fortschritts in der Arbeiterbildung		LA: Werner					2	Mo. 17-19	B 2760 GW 2
		Projekt: "Weltmarkt und nationalstaatliche Stabilisierungspolitik" (Schwerpunkt IV)									
5325	Plenum	Aktuelle Fragen der Weltwirtschaft		Shams					2	Fr. 10-12	B 2860 GW 2

1)	2)	3)	4)	5)	5a)	6)	7)	8)	9)	10)
Veranstaltungskennziffer (VAK)	Veranstaltungsform	Titel der Veranstaltung (mit Kurzbeschreibung)	Veranstalter	Schwerpunkt und/oder Schulfach/Lernbereich/benull. Fachrichtung	Studiengabe	Eignung für Semesterarbeiten	Eignung für Schularbeit	Semesterwochenstunden	Termin	Raum
5129	AV6	Zur neuesten Geschichte "alternativer Ökonomie" Projekte in Westeuropa und in den USA	Hahn					2	Mo. 10.30-12.00	B 1580
5128	AV7	Rätebewegungen im 20. Jahrhundert Projekt: "Geld in der realen Welt" (Nachprojekt)	Haupt					2	Di. 13-15	B 2870
5330	AV1	Allgemeine Theorie der Geldwirtschaft IV	Steiger					1	Mi. 17-19	B 3230
5331	AV2	Geld und allgemeine Gleichgewichtstheorie II Projekt: "Öffentliche Unternehmungen" (Schwerpunkte I und III) - 3. Projektsemester -	LA: Franke					2	Do. 13-15	B 3230
5307	Plenum	Struktur und Leistungsprogramm der öffentlichen Wirtschaft im föderalistischen Staatsaufbau der Bundesrepublik Deutschland	Budäus					3	Mi. 15-18	B 3760
5308	AV2	Erfolgsmessungen und Erfolgskontrolle öffentlicher Unternehmen	Rehkugler					3	Do. 8-12	B 3200
5306	AV2	Erfolgsmessungen und Erfolgskontrolle öffentlicher Unternehmen Projekt: "Internationale Handelspolitik" (Schwerpunkt IV) - 3. Projektsemester -	Rehkugler					3	Mo. 15-18	A 3340
5351	Plenum	Perspektiven einer zukünftigen Handelsordnung	Lemper Wohlmuth					1	Di. 17-19	A 2090
5352	AV1	Länderstudie 1: Beispiel handelspolitischer Strategie eines Industrielandes, z.B. Japans	Lemper					4	Mi. 8-12	B 2780

1)	2)	3)	4)	5)	6)	7)	8)	9)	10)
Veranstaltungskennziffer (VAK)	Veranstaltungsform	Titel der Veranstaltung (mit Kurzbeschreibung)	Veranstalter	Schwerpunkt: - raumog. Schulfach: - raumbesch./berndl. - Fachrichtung	Stundengehalt	Eignung für Semesterstufen	Semester- wochenstunden	Termin	Raum
5314	AV1	Kampf der Arbeiter im Daimler-Benz Konzern und in der Region Bremen/Unterweser	Grenzdörffer				3	Fr. 10-13	B 3200 GW 2
5315	AV2	Kämpfe der Arbeiter in der internationalen Automobilbranche	Heide				3	Di. 15-18	B 3030 GW 2
5316	AV3	Die Rolle des Staates bei der Daimler-Benz Ansiedlung	Biesecker				3	Do. 10-13	B 3230 GW 2
5317	K1	Raumentwicklung und -planung und ihre Widerspiegelung in der Theorie	Heide				2	Mo. 10-12	B 3030 GW 2
5318	K2	Lektürekurs zur Staatstheorie Projekt: "Organisationswandel und Qualifikationswandel" (Schwerpunkt I) - 3. Projektsemester -	Biesecker				2	Di. 10-12	A 4250 GW 2
5301	Plenum	Praxisfälle zur Organisations- und Personalentwicklung, (Diskussion mit Fachleuten, Diskussion von Praxisberichten)	Dworatschek				2	Di. 15-17	A 3540 GW 2
5302	AV1	Anwendung von Organisationsprinzipien und -modellen auf Praxisfälle	Dworatschek				2	Di. 13-15	A 3540 GW 2
5303	AV2	Auswertung veröffentlichter Fallstudien zur Organisationsentwicklung	LÄ: Pohl				2	Di. 17-19	A 3540 GW 2
5123	AV3	Auswertung veröffentlichter Studien zur Personalplanung und -entwicklung (einschließlich Praxiserkundungen)	Krause				3	Do. 10-13	
5304	AV4	Lohn und Leistung unter den Bedingungen von Organisations- und Qualifikationswandel Projekt: "Theorie und Praxis der Produktionsplanung" (Schwerpunkt I) - 2. Projektsemester -	LÄ: Küppers				2	Fr. 10-12	A 3540 GW 2

1)	2)	3)	4)	5)	5a)	6)	7)	8)	9)	10)
Veranstaltungskennziffer (VAK)	Veranstaltungsform	Titel der Veranstaltung (mit Kurzbeschreibung)	Veranstalter	Schwerpunkt und/oder Schulfach/ Lernbereich/beruflich Fachrichtung	Studienggebiet	Eignung für Semesterstudien	Eignung für Schulschie	Semesterwochenstunden	Termin	Raum
		<u>Im WS 1980/81 beginnende neue Projekte:</u>								
5357	Plenum	Projekt: "Personal- und mitbestimmungspolitische Probleme betrieblicher Rationalisierungsmaßnahmen im Produktionsbereich der Automobilindustrie"(Schwerpunkt I und III)	Schwiering					4	Do. 15-19	A 2320 GW 2
5358	AV1	Rationalisierungsformen und Interessenlagen der Beteiligten	Schwiering					4	Di. 15-19	A 2320 GW 2
5305	AV2	Zieldifferenzierung und Wirtschaftlichkeitsrechnung als Hilfsmittel der Unternehmensführung	Dworatschek	computergestütztem Informationssystem				3	Mi. 14-17	A 3540 GW 2
5359	AV3	Produktions- und Personalplanung mit Hilfe	LA: Maisch					2	Fr. 8-12 Fr. 13-15	A 2320 GW 2
5360	AV4	Produktionsprinzipien und Entwicklung der Mechanisierung und Automatisierung des Produktionsprozesses	LA: Strauss- Fehlberg					2	Fr. 8-12 Fr. 13-15	A 2320 GW 2
		<u>Projekt: "Rationalisierung mit Hilfe der "Humanisierung der Arbeit"</u>								
		<u>Projekt: "Akkumulation und Wachstum: Theorie und Empirie" (Schwerpunkte II und III)</u>								
5334	Plenum	Wirtschaftliches Wachstum: Fetisch oder Notwendigkeit?	Kalmbach Kurz					3 3	Di. 15-18 Di. 15-18	B 2740 GW 2 B 2740 GW 2
5354	K	Mathematik für Wachstumstheoretiker	U. Krause					4	Mo. 13-15 Do. 13-15	B 2740 GW 2 B 2740 GW 2
5356	K	EDV für Wachstumsforscher	Kähler					2	Di. 13-15	B 3230 GW 2
5335	AV1	Akkumulation, Wachstum und Verteilung (Theorie)	Kalmbach					4	Do. 8-12	A 3340 GW 2
5336	AV2	Zur Akkumulation von Kapitaltheorie: Ein theoriegeschichtlicher Überblick	Kurz					2	Mi. 14-17	A 2370 GW 2

1)	2)	3)	4)	5)	5a)	6)	7)	8)	9)	10)	
Veranstaltungskennziffer (VAK)	Veranstaltungstyp	Titel der Veranstaltung (mit Kurzbeschreibung)	Veranstalter	Schwerpunkt und/oder Schulfach/Lehrbereich/bez. Fachrichtung		Studienggebiet	Eignung für Semesterklausuren	Eignung für Prüfungen	Semesterwochenstunden	Termin	Raum
5340	Plenum	Theorie und Praxis der Produktionsplanung	Stöppler Hoitsch						2	Di. 18-20	B 3230 GW 2
5341	AV1	Produktionsplanung in der industriellen Praxis: Probleme, Modelle, Fallstudien	Stöppler						4	Mo. 13-17	B 3780 GW 2
5333	AV2	Kostenplanung in der industriellen Produktion (mit Fallstudien)	Hoitsch						4	Di. 15-18	B 3230 GW 2
5342	AV3	Produktionsplanung mit EDV	Stöppler						2	Di. 10-12	B 3910 GW 2
5343	AV4	Technologische und arbeitswissenschaftliche Grundlagen der Produktionsplanung Projekt: "Markt, Plan, Selbstverwaltungsformen" (Schwerpunkte I und III) - 3. Projektsemester -	LA: NN						2	Mi. 16-18	B 3200 GW 2
5348	Plenum	Markt, Plan, Selbstverwaltungsformen	Leithäuser Conert						2	Mi. 16.00 - 18.00	B 2890 GW 2
5349	AV1	Markt, Plan, Selbstverwaltungsformen in kapitalistischen Ländern	G. Leithäuser						2	Fr. 13-15	B 2780 GW 2
5350	AV2	Theorie des Kapitalistischen Systems und seiner Überwindung in der Marxschen Theorie	G. Leithäuser						3	Mi. 13-16	B 2780 GW 2
5320	AV3	Historische und gegenwärtige Ansätze von Arbeiterselbstverwaltung in nachkapitalistischen Gesellschaften	Conert						2	Di. 10-12	MZH 5070
5319	AV4	Ausgewählte Darstellungen aus der politischen Ökonomie des Sozialismus	Conert						2	Di. 13-15	MZH 5070
5125	AV5	Zum Genossenschaftswesen im 19. Jahrhundert	Hahn Haupt						2	Do. 8.30- 10.00	A 2220 GW 2

1)	2)	3)	4)	5)	5a)	6)	7)	8)	9)	10)
Veranstaltungs- kennziffer (VAK)	Veranstaltungsform	Titel der Veranstaltung (mit Kurzbeschreibung)	Veranstalter	Schwerpunkt und/oder Schulfach/ Lernbereich/berufl. Fachrichtung		Eignung für Semesterferien	Eignung für Schulstube	Semester- wochenstunden	Termin	Raum
5353	AV2	Der Welttextilmarkt und der Neue Protektionismus - Folgen für die Textilindustrie der Bundesrepublik	Wohlmuth					3	Mo. 15-18	B 3230 GW 2
5355	AV3	Produktstudie 1: Handelspolitische Probleme und Strategien in Spezialmärkten Projekt: "Industrialisierung und Unterentwicklung" (Schwerpunkt IV) - 2. Projektsemester -	Lemper					2	Do. 10-12	B 3910 GW 2
5108	Plenum	Industrialisierung und Unterentwicklung	v. Freyhold					2	Di. 6-10	NZH 7210
5115	K	Theorie der Entwicklung und Unterentwicklung Teil II	Senghaas					4	Fr. 8-11	A 2510 GW2
5114	K	Theorie zur Formation der Arbeiterklasse Teil II	v. Freyhold					2	Mo. 10-12	NZH 7280
5109	AV1	Sozialstruktur und Industrialisierung in Mozambique Teil II	LA: Schroer					2	Do. 8-10	NZH 7280
5116	AV2	Industrialisierungsprozess in Metropolen Teil II	Senghaas					3	Do. 16-19	B 2820 GW2
5107	AV3	Arbeiterbildung und Entwicklungspolitik (emp.) Teil II	v. Freyhold					2	Mo. 15-17	NZH 7000
5110	AV4	Gewerkschaftsbewegung und nationale Entwicklung Teil I	Szankey					3	Do. 13-16	NZH 5070
5106	AV5	Gewerkschafts- und Arbeiterbildung von Stiftungen der Bundesrepublik Deutschland und Internationalen Organisationen Teil II	LA: Schroer					2	Di. 17-19	NZH 7280

1)	2)	3)	4)	5)	5a)	6)	7)	8)	9)	10)	
Veranstaltungs- kennziffer (VAK)	Veranstaltungsform	Titel der Veranstaltung (mit Kurzbeschreibung)	Veranstalter	Schwerpunkt und/oder Schulfach/ Lehrbereich/berufl. Fachrichtung		Studengeld	Eignung für Semesterurien	Eignung für Schulstufe	Semester- wochenstunden	Termin	Raum
5337	AV3	Wachstum in Industriestaaten (insbesondere im Deutschen Reich und in der Bundesrepublik Deutschland) einschließlich Einführung in die empirische Wachstumsforschung	Kurz						4	Di. 10-13	B 2740 GW 2
5338	AV4	Technologische Entwicklung und ökonomische Theorie	Kalmbach						2	Mo. 10-12	B 2740 GW 2
5362	AV5	Lektürekurs: Moderne Wachstumstheorie Projekt: "Steuerung wirtschaftlicher Prozesse" (Schwerpunkt II)	LA: Kattermann						4	Mi. 8-12	B 2860 GW 2
5322	Plenum	Theorie der Wirtschaftsverfassung	Brüggemeier Gotthold Huffschmid						4	Do 16-20	B 2890 GW 2
5324	AV1	Ökonomische Theorien der Selbststeuerung und politischen Steuerung der Wirtschaft	Huffschmid						4	Mo. 8-12	B 3760 GW 2
5501	AV2	Wettbewerbs-, Interventions- und Planungsrecht	Gotthold						3	Do. 10-13	
5502	AV3	Unternehmensrecht, Materialisierung von Privatrecht, Steuerung durch Justiz	Brüggemeier						3	Fr. 10-13	
5323	AV4	Geschichte der wirtschaftspolitischen Interventionen in der Bundesrepublik Deutschland	Huffschmid						2	Mo. 13-15	B 3760 GW 2
5503		Begleitkurs zum Projekt "Steuerung wirtschaftlicher Prozesse": Wirtschaftliche Steuerung durch Recht	LA: Treu						2	Mi. 15.30-17.00	

LEHRVERANSTALTUNGSPROGRAMM DES FACHBEREICHES 6

Im Fachbereich 6 sind Lehrveranstaltungen nach Studiengängen und VAK wie folgt vergeben worden:

<u>Studiengänge</u>	<u>Seite</u>	<u>VAK</u>
Behindertenpädagogik	1 - 8	6000 -
Diplompädagogik	9 - 10	6100 -
Sozialpädagogik	11 - 17	6200 -
Sportwissenschaft	18 - 24	6300 -
Psychologie	25 - 33	6400 -
Weiterbildung	34 - 37	6500 -

Bei Lehrveranstaltungen mit anderen VAK-Nr. werden die Räume und Zeiten in den jeweiligen Fachbereichen bzw. OEL ausgewiesen. (Auch bei späteren Änderungen)

Lehrveranstaltungen für das Kontaktstudium der Lehrerfort- und -weiterbildung sind unter Rubrik 5 mit "K" ausgewiesen.

1)	2)	3)	4)	5)	5a)	6)	7)	8)	9)	10)	
Veranstaltungs- kennziffer (VAK)	Veranstaltungsform	Titel der Veranstaltung (mit Kurzbeschreibung)		Veranstalter	Schwerpunkt und/oder Schulfach/ Lehrbereich/berufli- che Fachrichtung	Studiengebiet	Eignung für Semesterstufen	Eignung für Schulstufe	Semester- wochenstunden	Termin	Raum
6000	PP	<u>Projekt: Lebenswirklichkeit von behinderten Menschen</u> - 2. Projektsemester - Allgemeine Therapie und allgemeine Pädagogik		W. Jantzen O. Döhner G. Feuser D. Seidler (LB) E. Reichmann (LB) U. Schirmer (PL)	DB,PD,TH EGW	FV/PA B 2.1,3.2, 3.3,4.1 StE 4,7 G,U	N	P,S1	3	Di 16-19	Sportturn Eb 5 - Zo 1
6001	AV	Pädagogische Situationsanalyse (Didaktische Analyse)		W. Jantzen	PD EGW	FV/PA A 4 StE 8 U	M	P,S1	2	Fr 15-17	Sportturn Eb 5 - Zo 1
6002	AV	Wissenschaft und Unterricht: Probleme der Ermittlung von Aufgaben- strukturen		W. Jantzen	PD EGW	FV/PA A 4 B 3.2,3.7 StE 8 U	M	P,S1	2	Di 10-12	Sportturn Eb 5 - Zo 3
6003	AV	Supervision pädagogischer Praxis der Projektteilnehmer		W. Jantzen	PD EGW	FV/PA B 3.2,3.3, 4.1,4.8 StE 7	M	P,S1	2	n.V.	
6004	AV	Neuropsychiatrische und sozialmedizinische Aspekte geistiger Behinderung II		O. Döhner	SFB EGW	FV/PA B 1.3,1.4, 1.6 StE 6 G	M	P,S1	2	Di 13-15	Sportturn C 4150/60
6005	AV	Supervision pädagogischer Praxis		W. Jantzen U. Schirmer (PL)	PD EGW	FV/PA B 3.2,3.3, 4.1,4.8 StE 7 U	M	P,S1	2	n.V.	
6006	AV	Supervision pädagogischer Praxis		D. Seidler (LB)	PD EGW	FV/PA B 3.2,3.3, 4.1,4.8 StE 7 U	M	P,S1	2	n.V.	
600/4	T	Tutorium zu VAK 6000: Unterschiedliche didaktische Konzepte		M. Radzun (T)	PD EGW	FV/PA A 4	M	P,S1	2	n.V.	

1)	2)	3)	4)	5)	5a)	6)	7)	8)	9)	10)
Veranstaltungs- kennziffer (VAK)	Veranstaltungsform	Titel der Veranstaltung (mit Kurzbeschreibung)	Veranstalter	Schwerpunkt und/oder Schulfach/ Lernbereich/berufl. Fachrichtung	Studienggebiet	Eignung für Semesterstudien	Eignung für Schulstufe	Semester- wochenstunden	Termin	Raum
6007	AV	Motorik und psychische Regulation (Teil II)	J. Schulke (LB)	SPB,TH EGW	PV/PA B 1.4,4.4 StE 7 U	M	P,S1	2	Di 8-10	Sportturn Eb 5 - Zo 1
6008	AV	Berufliche Bildung bei Behinderten	E. Reichmann (LB)	SPB,PD EGW	PV/PA B 1.2,3.8 StE 5 G	M	P,S1	2	Mo 13-15	Sportturn Eb 5 - Zo 1
6009	AV	Neuropsychologische und Lernpsychologische Grundprinzipien der Verhaltenstherapie bei schwer (geistig/mehrfach) behinderten Kindern	G. Feuser	GB,VS,PD, TH	PV/PA B 1.4,2.3, 3.6,4.1, 4.3,4.7, 5	M,H	P,S1	2	Di 10-12	Sportturn Eb 5 - Zo 2
6010	AV	Lebensrealität, Gesamtsituation, Persön- lichkeitsentwicklung u. schulische För- derung von Kindern mit Autismus-Syndrom (II)	G. Feuser	PD,TH,GB, LB,VS,SPB EGW	PV/PA B 1.1-1.6, 3.3,3.8, 4.1,4.5, 5 StE 6,7 G,U	M,H	P,S1	2	Di 8-10	C 4170
6011	AV	Frühförderung von behinderten Kindern	E. Schröder (LB)	SPB,PD EGW	PV/PA B 1.2,1.4, 3.8 StE 5,6 G	M,H	P,S1	2	Mo 16-18	Sportturn Eb 5 - Zo 3
6012	AV	Lesen mit geistig behinderten Kindern und Jugendlichen	Ch. Manske	PD,TH	PV/PA B 4.5,4.8	M,H	P,S1	2	Mo 8-10	Sportturn Eb 5 - Zo 1
6069	AV	Probleme der Eltern behinderter Kinder	H.P.Schmittke			M,H	P,S1	2	Di 13-15	
6001/4	T	Tutorium zu VAK 6001: Allgemeinpädagogische Fragen in der Durch- führung didaktischer Analysen	E. Schulz (T)	PD EGW	PV/PA A 4	M	P,S1	2	n.V.	

1)	2)	3)	4)	5)	5a)	6)	7)	8)	9)	10)
Veranstaltungs- kennziffer (VAK)	Veranstaltungsform	Titel der Veranstaltung (mit Kurzbeschreibung)	Veranstalter	Schwerpunkt und/oder Schulich/ Fächerbereich/ Fächerbezeichnung	Studiengabel	Eignung für Semesterstudien	Eignung für Schulstufe	Semester- wochenstunden	Termin	Raum
6013	PP	<u>Projekt: Konzepte der Förderung Mehrfachbehinderter</u> - 2. Projektsemester - Behinderung und Öffentlichkeit - Bild und Selbstbild des Behinderten in der Öffentlichkeit	<u>G. Homburg</u> <u>G. Feuser</u>	SB,PD,TH, GB,LB,VS, SPB	FV/PA B 1.1,1.2, 1.3,3.2, 3.3,4.8	M,H	P,S1		Mo 15-18	C 4180
6014	AV	Grundlagen der Persönlichkeitsentwicklung unter bes. Berücksichtigung des Aufbaues der Objektbeziehungen, der Begriffsbildung und des Erwerbs der Kulturtechniken i.e. S. (II)	G. Feuser	PD,SPD,GB EGW	FV/PA B 1.1,1.2, 1.4,1.6, 3.2-3.4, 3.7,3.8, 4.5 StE 6,7 G,U	M,H	P,S1	2	Mo 17-19	C 4170
6015	AV	Schulische Förderung, Unterrichtsversuche und Vorbereitung von UE in der Schule für <u>Lernbehinderte</u>	<u>G. Homburg</u> <u>F. Hebel</u> (PL)	PD,LB,GB, VS,SPB EGW	FV/PA A 4 StE 2,6,7, 9,13 U	M,H	P,S1	3	Mo 8-11 (bis 3.11.)	C 4180
6016	AV	Schulische Förderung, Unterrichtsversuche und Vorbereitung von UE in Lerngruppen für <u>entwicklungsgestörte Kinder</u>	<u>G. Homburg</u> <u>F. Newrzelle</u> (PL)	PD,LB,GB,VS SPB EGW	FV/PA A 4 StE 2,6,7,9 13 U	M,H	S1	3	Mo 8-11 (bis 3.11.)	C 4180
6017	AV	Schulische Förderung, Unterrichtsversuche und Vorbereitung von UE in der Schule für <u>Geistigbehinderte</u>	<u>G. Homburg</u> <u>U. Dombek</u> (PL)	PD,LB,GB,VS SPB EGW	FV/PA A 4 StE 2,6,7,9 13 U	M,H	P,S1	3	Mo 8-11 (bis 3.11.)	C 4180
6018	AV	Schulische Förderung, Unterrichtsversuche und Vorbereitung von UE in der Schule für <u>Sprachbehinderte</u>	G. Homburg	PD,LB,GB,VS SPB EGW	FV/PA A 4 StE 2,6,7,9 13 U	M,H	P,S1	3	Mo 8-11 (bis 3.11.)	C 4180
6019	AV	Schulische Förderung, Unterrichtsversuche und Vorbereitung von UE in <u>Klassen für</u> <u>Mehrfachbehinderte</u>	<u>G. Homburg</u> <u>H. Hiesold</u> (PL)	PD,LB,GB,VS SPB EGW	FV/PA A 4 StE 2,6,7,9 13 U	M,H	P,S1	3	Mo 8-11 (bis 3.11.)	C 4180

1)	2)	3)	4)	5)	5a)	6)	7)	8)	9)	10)
Veranstaltungs- kennziffer (VAK)	Veranstaltungsform	Titel der Veranstaltung (mit Kurzbeschreibung)	Veranstalter	Schwerpunkt und/oder Schulfach/ Lernbehinderung/ Fachrichtung	Studiengabel	Eignung für Semestralen	Eignung für Schulstufe	Semester- wochenstunden	Termin	Raum
		<u>Einzelveranstaltungen</u>								
6027	S	Diagnose und Fördermaßnahmen bei Lese- und Rechtschreibschwierigkeiten	R. Kretschmann	DE, LB, VS, SPB EGW	PV/PA B 2.5, 3, 4 StE 3	M, H	P, S1	4	Do 8-12	C 4110
6028	E	Anleitung zum wissenschaftlichen Arbeiten	R. Kretschmann	LB, VS, DB EGW	StE 10	M, H	P, S1	2	n.V.	
6029	S	Wege zum selbstsicheren Verhalten	R. Kretschmann	EGW	PV/PA B 4.1	M, H	P, S1	2	Mi 15-17	C 4110
6030	S	Supervision pädagogischer Praxis bei geistig behinderten Kindern	G. Feuser	PD, TH	PV/PA B 3.2, 3.3, 3.6, 4.1, 4.3, 4.5	M, H	P, S1	2	n.V.	
6031	S	Krafts Lautgebärden als behindertenpäda- gogisches Hilfsmittel im Erstleseunterricht	Ch. Döbbe (LR)	LB, GB, SPB, TH	PV/PA B 3.4-3.8	M, H	P	2	Mo 17-19	C 4110
6032	S	Grundkurs zur pädagogischen Diagnostik bei lernbehinderten Kindern	W. Meins (LB)	DB, GB	PV/PA B 2.1-2.4	M, H	P, S1	2	Fr 13-15	C 4110
6033	S	Grundkurs zur pädagogischen Diagnostik bei geistig-behinderten Kindern	H. Rache (LB)	DB, GB	PV/PA B 2.1-2.4	M, H	P, S1	2	Di 15-17	C 4110
6034	S	Supervision diagnostisch begleiteter För- derung bei geistigbehinderten Kindern	G. Beulshausen (LB)	DB, GB, TH	PV/PA B 2.2, 2.3, 4.5-4.8, 5	M, H	P, S1	2	Di 17-19	C 4110
6035	S	Supervision diagnostisch begleiteter För- derung bei verhaltensgestörten Kindern	H. Braband (LB)	DB, VS, TH	PV/PA B 2.2, 2.3, 4.5-4.8, 5	M, H	P, S1	2	Fr 10-12	C 3190
6036	S	Begutachtung lernbehinderter Kinder	W. Meins (LB)	DB, LB	PV/PA B 2.5 C 1.1	M, H	P, S1	2	Fr 10-12	C 4110
6037	S	Begutachtung geistigbehinderter Kinder	B. Stahl (LB)	DB, GB	PV/PA B 2.5 C 1.1	M, H	P, S1	2	Di 15-17	C 4150/60
6032/4	T	Tutorium zu VAK 6032: Grundkurs diagnostischer Untersuchungsver- fahren bei behinderten Kindern (Gruppe 1)	NN	DB, LB, GB, VS, SPB	PV/PA B 2.1-2.4	M	P, S1	2	Fr 10-12	C 4150/60

1)	2)	3)	4)	5)	5a)	6)	7)	8)	9)	10)	
Veranstaltungs- kennziffer (VAK)	Veranstaltungsform	Titel der Veranstaltung (mit Kurzbeschreibung)		Veranstalter	Schwerpunkt und/oder Schulfach/ Lehrbereich/berufl. Fachrichtung	Studiengabel	Eignung für Semesterstudien	Eignung für Schulstufe	Semester- wochenstunden	Termin	Raum
6020	AV	Medizinische Grundlagen von Behinderung einschl. sozialmedizinischer Aspekte		O. Döhner	SPB	PV/PA	M, H	P, S1	2	Do 8-10	C 4170
6021	AV	Probleme der Frühförderung mehrfachbe- hinderter Kinder unter bes. Berücksichtigung der Elternarbeit		K. Dürmaier (LB)	FB, DB, SPB, GB, LB, VS	PV/PA B 1.3, 2.3, 4.5	M, H	P, S1	2	n.V.	
6022	AV	Supervision sprachlicher Förderung geistigbehinderter Kinder		A. Buer (LB)	PD, TH, GB SPB	PV/PA B 4.4-4.6	M, H	P, S1	2	1. Termin: 15.10. 8-10, Sonder- Vegeacker Heerstr.	
6023	AV	Möglichkeiten der Förderung mb. Kinder durch Methoden der pädagogischen Rhythmik		U. Becker (LB)	PD, TH	PV/PA B 4.1, 4.4	M, H	P, S1	4	Di 8-12 1. Termine: 14.10., 28.10.	Sportturn Eb 5 Zo 4
249 6024	AV	Supervision: Förderung der Spielfähigkeit mehrfach behinderter Kinder		G. Beulshausen (LB)	GB, LB, SPB	PV/PA B 4.1	M, H	P?	2		
6025	AV	Verhaltenstherapeutische Methoden II		Ch. Manske	LB, SPB, GB VS	PV/PA B 1.3, 2.3, 4.1, 4	M, H	P, S1, S2	2	Di 15-17	Sportturn Eb 5-Zo3
6026	AV	Supervisor diagnostisch begleiteter Förderung bei mehrfach behinderten Kindern		D. Schirmer (LB)	DB, VS, TH	PV/PA B 2.2, 2.3, 4.5, 4.8, 5	M, H	P, S1	2		
6013/4	T	Tutorium zu VAK 6013; Sozialisation und Mehrfachbehinderung, Teil II.		U. Wittich (T)	SPB, LB, GB,	PV/PA B 1.1, 13	M	P, S1	2		
6015/4	T	Tutorium zu VAK 6015: Erkundigung von pädagogischen Ein- richtungen		FN							

1)	2)	3)	4)	5)	5a)	Studiengebiet	6)	7)	8)	9)	10)	Raum
Veranstaltungs- kennziffer (VAK)	Veranstaltungsform	Titel der Veranstaltung (mit Kurzbeschreibung)	Veranstalter	Schwerpunkt und/oder Schuljahr/ Lernbereich/beruf/ Fachrichtung			Eignung für Semesterstudien	Eignung für Schulstufe	Semester- wochenstunden	Termin		
6038	S	Begutachtung sprachbehinderter Kinder	H. Braband (LB)	DB,SPB	PV/PA B 2.5 C 1.1		M,H	P,S1	2	Fr 13-15	C 3190	
6039	S	Begutachtung verhaltensgestörter Kinder	B. Ahrbeck (LB)	DB,VS	PV/PA B 2.5 C 1.1		M,H	P,S1	2	Fr 13-15	C 4150/60	
6040	S	Elternabende mit Eltern von behinderten Kindern	S. Gessulat	SB,PD,TH	PV/PA B 1.2,1.3, 4.7,4.8		M,H	P,S1	2	n.V.		
6041	S	Einzelfallstudien in der behindertenpädagogischen Diagnostik	E. Lommatzsch (LB)	DB,LB,GB, SPB,TH	PV/PA B 2.1-2.3, 2.5 C 1.1 StE 10		M,H	P,S1	2	Fr 10-12	C 4170	
250 6042	S	Probleme der Psychometrie in der behindertenpädagogischen Diagnostik	B. Ahrbeck (LB)	DB,LB,GB, SPB,VS EGW	PV/PA StE 10 G		M,H	P,S1	2	Fr 10-12	C 3140	
6043	S	Bewegungstherapeutische Methoden (Schwerpunkt: Kreativitätsförderung) bei Behinderten - Theorie und Praxis	A. Zink (LB)	GB,VS,LB, SPB,TH	PV/PA B 4.1,4.4		M,H	P,S1	4	Mi 15-19	Sportturm Eb 5 - Zo 3	
6044	S	Vorbeugende Maßnahmen zur Vermeidung von Behinderung und Isolation-Gesundheitsplanung	S. Gessulat R. Kretschmann O. Döhner	SB	PV/PA B 1.3,1.4, 4.1,4.3, 5		M,H	P,S1	2	Do 16-18	Eb 5 - Zo 1	
6045	S	Emancipation durch Rollenspiel und Psycho-drama	W. Schneider	TH	PV/PA B 4.1,4.3, 4.7,4.8		M,H	P,S1	4	Do 16-18 u. n.V.	C 4150/60	
6046	S	Gegenwärtige religiöse Systeme im Umgang mit Gesundheit, Krankheit und Behinderung	S. Gessulat	SB	PV/PA B 4.1,4.3, 4.7,4.8		M,H	P,S1	2	n.V.		
6047	S	Das psychotherapeutische Interview, Einführung in die offene Beratungsarbeit mit Kindern und Jugendlichen	S. Gessulat	TH	PV/PA B 4.1,4.3, 4.7,4.8		M,H	P,S1	4	Fr 8-12	C 6160	
6033/4	T	Tutorium zu VAK 6033: Grundkurs diagnostischer Untersuchungsverfahren bei behinderten Kindern (Gruppe 2)	NN	DB,LB,GB, VS,SPB	PV/PA B 2.1-2.4		M	P,S1	2	Do 10-12	Sportturm Eb 5 - Zo 4	

1)	2)	3)	4)	5)	5a)	6)	7)	8)	9)	10)	
Veranstaltungskennziffer (VAK)	Veranstaltungsform	Titel der Veranstaltung (mit Kurzbeschreibung)		Veranstalter	Schwerpunkt und/oder Schuljahr/Lernbereich/berufliche Fachrichtung	Studienggebiet	Eignung für Semestertufen	Eignung für Schulstufe	Semesterwochenstunden	Termin	Raum
6048	S	Einführung in die Didaktik-Grundlagenveranstaltung		B. Rohr	GB, LB, SPB, VS, EGW	PV/PA B 3, 1-3, 6 StE 3, 7, 8, 11, 12 U	M, H	P, S1	4	Do 8-12	Sportturn Eb 5 - Zone 1
6049	S	Handelnder Unterricht am Beispiel des naturwissenschaftl.-technischen Sachunterrichts		B. Rohr	Lernbereich Beh.-päd. EGW	StE 3, 4, 6, 7, 8, 11, 12	M, H	P	2	Mo 15-17	C 4110
6050	S	Ausgewählte Probleme zur Situation von Frauen in Ausbildung und Studium (1. Teil) (im Projekt siehe FB ?)		B. Rohr	EGW	StE 4 G	M, H	P, S1	2	Di 10-12	C 4110
6051	KO	Examenskolloquium		B. Rohr			H	P, S1	2	Fr 13-15 14-tätig	Sportturn Eb 5 - Zone 1
6052	KO	Doktorandenkolloquium		G. Feuser W. Jantzen B. Rohr			H	P, S1	2	Fr 18-21 14-tätig	C 4170
6053	S	Intelligenzforschung in Biologie und Psychologie		W. Jantzen G. Tsikalos	SB, DB EGW	PV/PA B 1, 4, 1, 6, 2, 3 StE 6 G	M, H	P, S1	2	Do 17-19	NW 2
6054	S	Grundlagen der pädagogischen Behandlung von Störungen der Sprachentwicklung		G. Homburg	SPB	PV/PA B 4, 4-4, 5	M, H	P, S1	2	Mi 15-17	Sportturn Eb 5 - Zone 1
6055	S	Diagnostisch-therapeutische Übung in der Schule für Sprachbehinderte und in der Ambulanz II		W. Willker (LB)	SPB	PV/PA B 2, 4, 3, 4, 4, 5, 4, 6	H	P, S1	2	Di 10-12	Schule Thomas- Mann-Straße
6056	S	Diagnostisch-therapeutische Übung in der Schule für Sprachbehinderte und in der Ambulanz I, Gruppe 1		H. Brinkmann (LB)	SPB	PV/PA B 2, 4, 3, 4, 4, 5, 4, 6	M	P, S1	2	n. V.	
6057	S	Diagnostisch-therapeutische Übung in der Schule für Sprachbehinderte und in der Ambulanz I, Gruppe 2		H. Pech (LB)	SPB	PV/PA B 2, 4, 3, 4, 4, 5, 4, 6	M	P, S1	2	n. V.	
6058	S	Diagnostisch-therapeutische Übung in der Schule für Sprachbehinderte und in der Ambulanz I, Gruppe 3		E. Dahlenburg (LB)	SPB	PV/PA B 2, 4, 3, 4, 4, 5, 4, 6	M	P, S1	2	n. V.	

1)	2)	3)	4)	5)	5a)	6)	7)	8)	9)	10)
Veranstaltungskennziffer (VAK)	Veranstaltungsform	Titel der Veranstaltung (mit Kurzbeschreibung)	Veranstalter	Schwerpunkt und/oder Schulfach/ Lehrbereich/Beruf/ Fachrichtung	Stundengebiet	Eignung für Semesterstudien	Eignung für Schulstufe	Semesterwochenstunden	Termin	Raum
6059	S	Einführung in die pädagogische Audiologie	U. Martin (LB)	SPB	PV/PA B 1.6, 2.3, 4.4-4.6	M, H	P, S1	2	Erster Termin: 16.10. 16-18	C 4110
6060	S	Theorie und Praxis des technischen Werkens in der Sonderschule für Lernbehinderte	R. Maifarth (LB)	PD	PV/PA B 3.2, 3.5, 3.7	M, H	P, S1	3	Fr 8-11	Schule Reepschläger-Str.
6061	S	Anleitung und Betreuung von Spielplatzarbeit bei geistigbehinderten Kindern, Teil II	H. Baltschun (LB)	GB, TH	PV/PA B 1.2-1.4	M, H	P, S1	3		
6062	S	Aufbau funktioneller Hirnsysteme am Beispiel des Erwerbs der Kulturtechniken	Ch. Manske	PD, TH, SPB	PV/PA B 3.1-3.4	M, H	P, S1	2	Di 10-12	Sportturm C 4150/60
6063	S	Erkenntnistheorie unter Berücksichtigung pädagogischer Fragestellungen	Ch. Manske	PB, SPB	PV/PA B 1.1 StE 10 G	M, H	P, S1, S2	2	Di 13-15	Sportturm Eb 5 - Zone 3
6064	S	Allgemeine Grundlagen von Therapiekonzepten II: Psycho-, Gruppen-, Familien und Sozialtherapie	O. Döhner	SPB EGW	PV/PA B 4.1 StE 4 G	M, H	P, S1	2	Do 10-12	Sportturm Eb 5 - Zone 2
6065	S	Behinderte und chronisch kranke Kinder und Jugendliche in der Familie	O. Döhner	SPB EGW	PV/PA StE 4 G	M, H	P, S1	2	Do 16-18 14-tätig	Sportturm Eb 5 - Zone 2
6342	K	Trampolinspringen als psychomotorische Therapie (nur für Teilnehmer, die für die Studienfächer <u>Behindertenpädagogik und Sportwissenschaft</u> eingeschrieben sind)	H.-G. Artus	Beh.-päd. Sportw.	StO § 5	M, H	P, S1	1	Mo 12-13	Turnhalle
6066	BL	Förderung der auditiven Wahrnehmung (mehrfach) Behinderter	B. Fritze (LB)	SB, DB, PD, TH, LB, GB, SPB	PV/PA B 1.4, 2.3, 3.4, 4.4	M, H	P, S1	2	n.V. siehe besondere Ankündigung	
6067	S	Mädchen aus der Sonderschule Lebensperspektiven und Berufschancen	Ch. Manske H. Ortman	LB, SB	PV/PA B 1.2, 1.3	M, H	P, S1, S2	4		
6068	AV	Einführung in das Sozialrecht (Schwerpunkt: Behindertenrecht/Recht der Rehabilitation)	F.-W. Dopatka (LB)	SB EGW	PV/PA B 1.5	M, H	P, S1	2		
6070	K	Grundfragen und Grundlagen einer behinderterorientierten Konzeption des Rehabilitationsrechts	Dietze	SPB, EGW HS I, II		A, M, H	A, M, H	2	Mo 15-17	A 245C

1)	2)	3)	4)	5)	5a)	6)	7)	8)	9)	10)
Veranstaltungs- kennziffer (VAK)	Veranstaltungsform	Titel der Veranstaltung (mit Kurzbeschreibung)	Veranstalter	Schwerpunkt und/oder Schulfach/ Lehrbereich/bereit. Fachrichtung	Studiengabeit	Eignung für Semesterstufen	Eignung für Schulstufe	Semester- wochenstunden	Termin	Raum
		<u>1. Forschungsfreiemester</u> Die StgK Diplompädagogik hat nachstehende Anträge befürwortet: J. Ziechmann, L. Roth, B. Schiff, H. G. Schönwälder								
		<u>2. Vorliegende Veranstaltungsankündigungen</u> <u>SP__I</u>								
6100	K	Ausgewählte wissenschaftliche Positionen der Erziehungswissenschaft	A. Eickhorst(LB)	Sch, EGW, Erzw. 1	SP1, §9,1	M, H	P,SI,SII	2	Do 15-17	Sportraum C 3140
6101	K	Analyse empirischer Untersuchungen zur Lernorganisation	A. Eickhorst(LB)	Sch, EGW, Erzw. II	SP1, § 9,1	M, H	P,SI,SII	2	Do 17-19	Sportraum C 3140
6102	S	Kognitive Strukturen	G.A. Straka	Sch, WEI Erzw. II	SP1	M	SI,SII	2	Do 17-19	B 3230
6103	K	Empirisch-pädagogische Grundausbildung I (Statistik I)	G.A. Straka	Sch, WEI	SP1, SPII SPIII, §9,1	H	SI,SII	2	Mi 16-18	A 2510
6104	UB	Beobachtung und Messung schulischen Lernens	G.A. Straka	Sch, WEI EGW, K2F	SP1	A, M	SI, SII	2	Do 15-17	A 2520
6401	AV	Medientheorie und praktische Medienarbeit als Kulturkritik I: Entwicklung der Medienforschung und ihre pädagogische Bedeutung	N. Göbbel	LW, Erzw.1 EGW	LF 2	M, H	SI, SII	2	Do 10-12	B 2880
6407	AV	Einsatz von Medien in politischer und pädagogischer Praxis	M. Zurhake (LB)	EGW	alle	M, H	P,SI,SII	2	n.V.	
6406	AV	Publizistik als Mittel politischer Interessen, Wahrnehmung und proletarischer Bildungsbestrebungen	S. Lessing (LB)	EGW		M, H	SI, SII	2	n.V.	
	PP	Vorprojekt Humanismus und bürgerlicher Realismus in den Niederlanden - künstlerische, philo- sophische, pädagogische und historische Aspekte im 15.-17. Jahrhundert	Duwe Ludwig Roth	Sch	§ 9,1	M, H	SI, SII			
6118		Grundlagen und anwendungsspezieller multi- variabler Verfahren in der erziehuungs- wiss. Forschung	W. Wosniok	Sch, WEI	SPI,SPII Statistik II	M, H	SI,SII	2	Mo 15-17	Sportraum Eb 5 Zo 1

1)	2)	3)	4)	5)	5a)	6)	7)	8)	9)	10)
Veranstaltungs- kennziffer (VAK)	Veranstaltungsform	Titel der Veranstaltung (mit Kurzbeschreibung)	Veranstalter	Schwerpunkt und/oder Schulfach/ Lernbereich/bevütl. Fachrichtung	Studiengebiet	Eignung für Semesterstufen	Eignung für Schulstufe	Semester- wochenstunden	Termin	Raum
6110	S	<u>SP II</u> Psychologie in anderen Ländern	F. Stemme	Sch, WEI	§ 9,2	alle SI, SII		2	Fr 16-18	A 2370
6103	K	Empirisch-pädagogische Grundausbildung I (Statistik I)	G.A. Straka	Sch, WEI	§ 9,1,SP1 SPII,SPIII	H	SI, SII	2	Mi 16-18	A 2510
6112	K	Lehrerarbeit, Ansätze zu einer Theorie	H.G. Schönwälder	Sch	SP II	M, H	P,SI,SII	3	Mo 16-19	A 3390
		<u>SP III</u>								
6103		Empirisch-pädagogische Grundausbildung I (Statistik I)	G.A. Straka	Sch	§ 9,1,SP1 SPII,SPIII	H	SI, SII	2	Mi 16-18	A 2510
6114	K	Bildungsökonomie (Lektürekurs)	H.G.Schönwälder	Sch	SP III	M, H	SI, SII	2	Fr 13-15	B 1800
6115	K	Unterrichtsbeobachtung und Auswertung anhand von Beispielen	H.G.Schönwälder	Sch	SP III	M, H	P,SI,SII	3	Fr 15-18	B 1800
6116	K	Zur Entwicklung des Bildungssystems in der BRD	D. Busch	Sch, WEI	SP III	M, H	P,SI,SII	2	Fr 13-15	B 1770
6117	K	Zur neueren Debatte um die Professiona- lisierung	D. Busch	Sch, WEI	SP III	M, H	P,SI, SII	2	Fr 15-17	A 2320
6120	K	Sozialisations-theorien: Klassen- und schichtungstheoretische und sozialökolo- gische Erklärungsversuche	W. Heinz	Sch, WEI	SP III	M, H	P,SI,SII		Di 15-18	
6121	KO	Pädagogisches Kolloquium	J. Beck	Sch, WEI	SP III	M, H	P,SI,SII	2	n.V.	

1) Kennzahl (VAK)	2) Veranstaltungsform	3) Titel der Veranstaltung (mit Kurzbeschreibung)	4) Veranstalter	5) Schwerpunkt und/oder Schulfach/Lehrbereich/Berufliche Fachrichtung	5a)	Studiengebiet	6) Eignung für Semestervorlesungen	7) Eignung für Schulstufe	8) Semesterwochenstunden	9) Termin	10) Raum
		<u>Orientierungsphase</u>									
6200	AV	Professionalisierung und Selbsthilfe in der Sozialpädagogik	Chr. Marzahn	alle			A		2	Di 15-17	A 3340
6201	AV	Sozialarbeit, -pädagogik, -politik in Bremen	R. Bauer	alle			A		4	Mo 8-12	A 3540
6200/4	Tutorium	zu 'Professionalisierung und Selbsthilfe'	NN	alle			A		6	Di 8-12	
6201/4-1	Tutorium	zu 'Sozialarbeit-, -pädagogik, -politik in Bremen'	NN	alle			A		6	Di 8-12	
6201/4-2	Tutorium	zu 'Sozialarbeit, -pädagogik, -politik, in Bremen'	NN	alle			A		6	Di 8-12	
		<u>Grundlagenprojekt</u>									
6202	TPS	Vorschulerziehung	G. Heinsohn	EVE			A, M		2	Di 17-19	B 1810
6203	AV	Kindergartenauswirkungen auf die Kinder	H. Kyeck (LB)	EVE			A, M		2	Mo 13-17	Sportturn EB 5 Zo 2
6204	TPS	Jugend- und Erwachsenenbildung (Sozialarbeiterinnen in der Mädchenarbeit)	D. Brockmann	JUE			A, M		4	Di 13-17	A 2150
6205	TPS	Jugend- und Erwachsenenbildung: Zur gesellschaftlichen Funktion von Alternativen im Bereich Sozialarbeit/Sozialpädagogik	H. Dießenbacher	JUE			A, M		4	Di 9-13	
6205/4	Tutorium	Analyse "alternativer" Projekte der Sozialarbeit/Sozialpädagogik	NN	DSI			A, M		6	Mo 9-13	
6206	TPS	Dissozialität (Beratung)	G. Amendt	DSI			A, M		4	Di 8-12	
6207	TPS	Dissozialität Der institutionelle Rahmen	B. Goddar (LB)	DSI			A, M		4	Do 13-17	A 2270
6267	AV	Geschichte und Theorie der Heimerziehung am Beispiel Bremen	M. Leinberger (LB)	DSI			A, M		2	Di 13-15	

1)	2)	3)	4)	5)	5a)	6)	7)	8)	9)	10)
Veranstaltungskennziffer (VAK)	Vorveranstaltungsform	Titel der Veranstaltung (mit Kurzbeschreibung)	Veranstalter	Schwerpunkt und/oder Schuljahr/Lehrbereich/berufliche Fachrichtung	Studiengebühr	Eignung für Semesterstudien	Eignung für Schulstufe	Semesterwochenstunden	Termin	Raum
		<u>Fortgeschrittenenprojekte</u>								
		<u>Kindheit heute</u>								
6208	FP	Kindheit heute	G. Heinsohn	EVE		M, H		2	Do 11-13	
6209	AV	Frühkindliche Sexualität	G. Amendt	EVE		M, H		2	Do 16-18	A 2510
6210	AV	Beratungsmethoden	B. Knieper (LB)	alle		M, H		2	Mo 8-10	B 3230
6211	AV	Untersuchung von Erziehung, Geschlechts-, Generations- und Arbeitsbeziehungen in integrierten Produktions- und Lebensgemeinschaften vom Typus des Kibbuz (mit Exkursion)	G. Heinsohn	alle		M, H		2	Di 14-16 Di 13-15	
6212	AV	Hebräisch II	R. Natenbruk (LB)			M, H		2	Mo 10-12	Sportturn Eb 5 Zo 2
6213	AV	Entwicklungspsychologie II	E. Grabke (LB)	alle		M, H		2	Mi 10-12	B 1800
		<u>Sinti</u>								
6214	FP	Wohnverhältnisse Bremer Sinti - Bestandsaufnahme und Perspektive	R. Bauer	DSI		M, H		2	Di 16-18	A 2270
6215	AV	Situation der Sintis	J. Bura (LB)	DSI		M, H		4	Di 10-13	
6216	AV	Öffentlichkeitsarbeit zum Problem der Sinti	J. Bura (LB)	DSI		M, H		2	Di 14-16	
6217	AV	Sozialarbeit mit Sintis	G. Szabo (LB)	DSI		M, H		4	Do 8-12	B 2820
6218	Exkurs.	Projekte und Einrichtungen der kommunalen Zigeunerhilfe in der BRD	R. Bauer	DSI		M, H		2	Do 12.30-14.00	B 3200
		<u>Jugendhilferechtsreform und Jugendpolitik</u>								
6219	FP	Projektplenum und Praxisvorbereitung	J. Elandow	JUE, DSI		M, H		2	Do 10-12	A 3570
6220	AV	Familienpolitik und Erziehung in der Jugendhilferechtsreform	J. Elandow	JUE, DSI		M, H		2	Mo 10-12	B 2620
6221	K	Jugend- und Familienrecht	J. Elandow	JUE, DSI		M, H		2	Mo 14-16	A 3390

1)	2)	3)	4)	5)	5a)	6)	7)	8)	9)	10)	11)
Veranstaltungs- kennziffer (VAK)	Veranstaltungstern	Titel der Veranstaltung (mit Kurzbeschreibung)	Veranstalter	Schwerpunkt und/oder Schulfach/ Lernbereich/Beruf/ Fachrichtung	Studienggebiet	Eignung für Semesterstufen	Eignung für Schulstufe	Semester- wochenstunden	Do	Termin	Numm
6222	AV	Stellungnahme der Wohlfahrtsverbände zur Jugend- und Familienpolitik	R. Bauer	JUE, DSI		M, H		2	Do 8.30-10.00	B 2770	
6223	AV	Neuorganisation der Sozialen Dienste	Chr. Marzahn	alle		M, H		2	Mo 14-16	B 2880	
6228	AV	Jugendhilfe in der Weimarer Republik III	J. Blandow	JUE, DSI		M, H		2	Mo 13-15 Do 14-16	B 3030	
		<u>Alte Menschen</u>									
6224	AV	Alter und Sterben	Dießenbacher	SSS		M, H		2	Di 15-17	Sportturn Eb 5 Zo 2	
6225	AV	Praxis der Alten	H. Kühnel (LB)	SSS		M, H		4	Do 13-17	Sportturn Eb 5 Zo 3	
		<u>Sozialarbeit und Entwicklungshilfe in der 3. Welt</u>									
5145	PP	Sozialarbeit und Entwicklungshilfe in der 3. Welt	A.D. Brockmann	alle		M, H		4	Mi 13-16		
6273	AV	Kulturelle und pädagogische Arbeit mit Ausländern	G. Danilidis (LB)	alle		M, H		2	Fr 10-12		
6274	AV	Pädagogik der Befreiung (II)	I. Schimpf-Herker (LB)	alle		M, H		2	Mi 17-19		
6275	AV	Frauen in der 3. Welt	A. Zollmann (LB)	alle		M, H		2	Di 17-19		
6230	AV	Bildungsstrategien von politischen Stiftungen und internationalen Organisa- tionen im Bereich der Erwachsenen- und Gewerkschaftsbildung (II)	M. von Freyhold (LB)	alle		M, H		2	Do 15-17		
6231	AV	Arbeiterbildung und Entwicklungspolitik (II)	M. von Freyhold (LB)	alle		M, H		2	Do 17-19		
6232	AV	Sozialarbeit in der 3. Welt Beispiel Indonesien Blockseminar: 10.11.1980 - 2.2.1981	J. Wickert (LB)	alle		M, H		2	Fr 10-12	B 2740	

1)	2)	3)	4)	5)	5a)	6)	7)	8)	9)	10)	
Veranstaltungskennziffer (VAK)	Veranstaltungsform	Titel der Veranstaltung (mit Kurzbeschreibung)	Veranstalter	Schwerpunkt und/oder Schulfach/ Lernbereich/berufliche Fachrichtung		Studienggebiet	Eignung für Semesterstudien	Eignung für Schulstufe	Semesterwochenstunden	Termin	Raum
		<u>Totale Institution</u> (Strafvollzug und Psychiatrie)									
		Totale Institution II									
6233	PP	Persönlichkeitswandel, Identitätsarbeit und Subkulturbildung ...	J. Blandow	DSI			M, H		2	Do 8-10	A 3390
6234	AV	Dissozialität als Prozeß Die Sicht der Betroffenen	Chr. Marzahn	DSI			M, H		2	Di 10-12	Sportturn C 3190
6235	AV	Psychodrama (II)	Michelsen (LB)	DSI			M, H		3	Di 14-17	B 1410
6236	AV	Theorie und Praxis im Strafvollzug	Laube (LB)	DSI			M, H		2	Di 17-19	B 1800
6237	K	Diplomanden-Kolloquium	G. Amendt	DSI			H		2	n.V.	
6238	K	Projekt: Offene Formen der Elternarbeit	B.Neuendorff-Bub	DSI			M, H		2	Di 10-12	B 2820
		<u>Neue Projekte und Vorprojekte</u>									
		Projekt: Spielaktionen									
6239	PP	Spielaktionen	J. Merkel	EVE			M, H		2	Fr 10-12	MZH 7220
6240	AV	Spielaktionen auf betreuten Spielplätzen	J. Merkel	EVE			M, H		2	Fr 14-16	MZH 7220
6241	AV	Gesellschaftsspiele	Witte (LB)	EVE			M, H		4	Di 16-20	MZH 7220
		<u>Vorprojekte:</u>									
6242	AV	Totale Institution	Chr. Marzahn	DSI			M, H		2	Mo 16-18	B 1090
6243	AV	Weiterbildung von und für Frauen	A.D. Brockmann	JUE			M, H		2	Mo 10-12	B 3750
6244	AV	Familienberatung	B.Neuendorff-Bub	EVE			M, H		2	Di 15-17	B 2820
6245	AV	Erziehungsalltag im Kindergarten und Elternarbeit	D. Dubbert (LB)	EVE			M, H		4	Di 10-14	
		<u>Projektübergreifende Veranstaltungen und Kurse</u>									
6209	AV	Frühkindliche Sexualität	G. Amendt	alle					2	Do 16-18	A 2510

1)	2)	3)	4)	5)	5a)	6)	7)	8)	9)	10)
Veranstaltungs- kennziffer (VAK)	Veranstaltungsform	Titel der Veranstaltung (mit Kurzbeschreibung)	Veranstalter	Schwerpunkt und/oder Schulfach/ Lernbereich/sonst. Fachrichtung	Studienggebiet	Eignung für Semesterstudien	Eignung für Schulstube	Semester- wochenstunden	Termin	Raum
6211	AV	Untersuchung von Erziehungs-, Geschlechts-, Generations- und Arbeitsbeziehungen in integrierten Produktions- und Lebensge- nossenschaften vom Typus des Kibbutz (mit Exkursion)	G. Heinsohn	alle				2	Di 14-16 Di 13-15	A 2510
6221	K	Jugend- und Familienrecht	J. Blandow	JUE		M, H		2	Mo 14-16	A 3390
6247	K	Sozialstruktur der BRD	H. Dießenbacher	alle		M, H		2	Mo 13-15	Sportturn C 4110
6248	K	"Abenteurer und Altruisten ..."	H. Dießenbacher	alle		M, H		2	Mo 15-17	Sportturn Eb 5 Zo 4
6249	AV	Sexualität und Identität der Frau am Beispiel von Nancy Friday: 'Wie meine Mutter' und Simone de Beauvoir: 'Das andere Geschlecht'	M. Lamine (LB)	JUE		M, H		2	Do 10-12	A 3390
6250	AV	Sozialisation schon vor der Geburt Schwangerschaft und pränatale Entwicklung	M. Schwarz (LB)	alle		M, H		2	Mo 10-12	A 3390
6252	AV	Sozialarbeit in der 3. Welt am Beispiel Indonesien Blockseminar: 10.11.1980 und 2.2.1981	J. Wickert (LB)	DSI, JUE		M, H		2		B 2740
6251	AV	Psychosomatische Medizin und Psycho- analyse II (Lektürekurs)	A. Keil	alle		M, H		4	Di 8-12	B 1410
6252	AV	Körpertherapie und Körperarbeit (III) Die Theorie der Panzerung von W. Reich	A. Keil	alle		M, H		2	Di 13-15	Sportturn Eb 5 Zo 4
6255	AV	Helferkarrieren - Historische Gestalten	H. Dießenbacher	alle		M, H		2	Do 10-12	Sportturn Eb 5 Zo 2
6256	AV	Frauenfilm - Überlegungen zu einer weibliche Ästhetik	M. v. Behr (LB) L. Heer (LB)	JUE		M, H		2	Do 10-12 Do 8-10	B 1810
6257	AV	Die Benutzbarkeit von Frauenthemen im Männerfilm (Blockseminar)	A. v. Grothe (LB)	JUE		M, H		2	Mo 17-19	B 1810
6222	AV	Stellungnahmen der Wohlfahrtsverbände zur Jugend- und Familienpolitik	R. Bauer	DSI, JUE		M, H		2	Do 8.30- 10.00	B 2770
6234	AV	Dissozialität als Prozeß - Die Sicht der Betroffenen	Chr. Marzann	DSI		M, H		2	Di 10-12	Sportturn C 3190
6260	AV	Dia-Serien in der Kinder- und Jugendarbeit	G. Dahl (LB)	JUE		M, H		4	Mo 16-20	Sportturn C 3190

1)	2)	3)	4)	5)	5a)	6)	7)	8)	9)	10)	
Veranstaltungs- kennziffer (VAK)	Veranstaltungsform	Titel der Veranstaltung (mit Kurzbeschreibung)		Veranstalter	Schwerpunkt und/oder Schulfach/ Lernbereich/berufli- Fachrichtung	Studiengebiet	Eignung für Semestersulen	Eignung für Schulsule	Semester- wochenstunden	Termin	Raum
6261	AV	Einführung in die Kinderkultur		J. Merkel Hengst Richter	EVE		M, H		2	Do 14-16	MZH 5120
6262	AV	Kindlicher Spracherwerb		J. Merkel	EVE		M, H		2	Do 10-12	MZH 5210
6270	AV	Theorien des Alltagslebens IV: Zur Relevanz der Blockschen Philosophie für eine Theorie des Alltags		K. Adams (LB)	alle		M, H		2	n.V.	
6263	AV	Tai-Chi-Chuan Somatische und psychische Aspekte chinesischer Heilgymnastik		Proksch (LB)	alle		M, H		4	Do 8-12	
6264	AV	Frauenpolitik in Parteien und Gewerkschaften		E. Pralle (LB)	JUE		M, H		2	Mo 17-19	Sportturn Eb 5 Zo 1
6265	K	Medieneinsatz in sozialpädagogischen Arbeitsfeldern: Operative Videoarbeit im Schwerpunkt ...		Behrend (LB)	alle				4	Mi 8-12	Sportturn C 4110
6566	K	Medieneinsatz in sozialpädagogischen Arbeitsfeldern: Operative Videoarbeit in Schwerpunkt Jugend- und Erwachsenen- bildung		Weber (LB)	JUE		M, H		4	Mi 8-12	Sportturn Eb 5 Zo 1
6267	AV	Geschichte und Theorie der Heimführung an Beispiel Bremen		M. Leinberger (LB)	DSI		M, H		2	Di 10-12 Di 8-10	B 3760
6269	AV	Filme mit Kindern II Schnitttechnik		R. Haake (LB)	alle		M, H		3	Block- seminar	A 4100 (Studio)
6271	AV	Bewußtsein im Verhältnis von gesellschaft- licher und individueller Realität - das Theater der Unterdrückten und sein Stellenwert des päd.-therapeutischen Kinder-, Jugend- und Erwachsenenarbeit		K. Bening (LB)	EVE, JUE		M, H		2	n.V.	
		<u>Veranstaltungen anderer Studiengänge</u>									
	K	Grundfragen und Grundlagen einer be- hindertenorientierten Konzeption des Rehabilitationsrechts		L. Dietze	alle				2	Mo 15-17	
	S	Sozialpolitik und Produktion am Beispiel der Schwerbehindertenvertrauensleiter		H.G. Ritz	alle						
	AV	Wir öffnen die Universität für alle Frauen		W. Umbreit	alle				2	Mi 14-16	

1)	2)	3)	4)	5)	5a)	6)	7)	8)	9)	10)
Veranstaltungs- kennziffer (VAK)	Veranstaltungsform	Titel der Veranstaltung (mit Kurzbeschreibung)	Veranstalter	Schwerpunkt und/oder Schulfach/ Lehrbereichs/berufll. Fachrichtung	Studienggebiet	Eignung für Semesterstudien	Eignung für Schulstufe	Semester- wochenstunden	Termin	Raum
	S	Publizistik als Mittel politischer Interessenwahrnehmung nach proletarischen Bildungsbestrebungen	S. Lessing (LB)	JUE					n.V.	
	AV	Medientheorie und praktische Medienarbeit als Kulturkritik I - Entwicklung der Medienforschung und ihre pädagogische Bedeutung	N. Göbbel	JUE				2	Do 10-12	
5107	AV	Arbeiterbildung und Entwicklungspolitik II	Schroer (LB)	JUE				2	Mi 15-17	
6121	K	Pädagogisches Kolloquium	J. Beck	JUE				2	n.V.	
6120	K	Sozialisationstheorien: Klassen- und schichtungstheoretische und sozialökologische Erklärungsversuche	W. Heinz	alle					Di 15-18	

1)	2)	3)	4)	5)	5a)	6)	7)	8)	9)	10)
Veranstaltungskennziffer (VAK)	Veranstaltungsform	Titel der Veranstaltung (mit Kurzbeschreibung)	Veranstalter	Schwerpunkt und/oder Schulfach/Lehrbereich/bez. Fachrichtung	Studienggebiet	Eignung für Semesterrufen	Eignung für Schulstufe	Semesterwochenstunden	Termin	Raum
		<u>Projekt: Sport in Schule und Verein</u> - 1. Projektsemester -								
6300	FP	Sport in Schule und Verein zwischen Konkurrenz und Partnerschaft	B. Jonas M. Wiegand H. Braun P.M. Meiners	Sportw.	FV/PA A 3	H	S1,S2	2	Do 10-12	C 4170
6301	AV	Zensurengebung im Sportunterricht	M. Wiegand (PL)	Sportw. EGW	FV/PA B 2.2	H	S1,S2	2	Mi 15-17	C 4170
6302	AV	Verständnis u. Zielsetzung von Sport in der Schule und Verein aus pädagogischer Sicht	M. Wiegand	Sportw.	FV/PA B 2.2	H	S1,S2	2	Di 15-17	C 4170
6303	AV	Verständnis und Zielsetzung von Sport in der Schule und Verein aus historischer Sicht	H. Braun	Sportw.	FV/PA B 2.1	H	S1,S2	2	Di 13-15	Sportturn Eb 5 Zo 2
6304	AV	Sportunterricht und Auswirkungen auf den Zugang zum Sporttreiben (auch als Einzelveranstaltung)	M. Wiegand	Sportw.	FV/PA B 2.1,2,2	H	P,S1,S2	2	Di 13-15	C 4110
		<u>Projekt: Selbständigkeit im Sportunterricht</u> (SISU) - 2. Projektsemester -								
6310	FP	Selbständigkeit in der Institution Schule	H.-J. Schulke H.-G. Artus L. Müller E. Froegner H.-J. Schultze (PL) D. Reichelt(PL) M. Wald (T)	Sportw.	PV/PA A 3	M	S1,S2	3	Do 10-13	C 4180
6311	AV	Die Bedeutung sozialer Organisationen für den Sportunterricht	H.-J. Schulke	Sportw.	StO § 5	M	S1,S2	2	Mi 12-14	C 4180
6312	AV	Zu Problemen der Planung von Sportunterricht	H.-G. Artus	Sportw. EGW	StO § 5	M	S1,S2	2	Mo 10-12	C 4170
6312/4	T	Tutorium zu VAK 6312	M. Wald (T)	Sportw.	StO § 5	M	S1,S2	2		

1) Veranstaltungs-kennziffer (VAK)	2) Veranstaltungsform	3) Titel der Veranstaltung (mit Kurzbeschreibung)	4) Veranstalter	5) Schwerpunkt und/oder Schulfach/ Lehrbereich/berufli- Fachrichtung	5a) Studiengebiet	6) Eignung für Semesterstudien	7) Eignung für Schulstufe	8) Semester-wochenstunden	9) Termin	10) Raum
6313	AV	Sozialwissenschaftliche Methoden, Selbständigkeit und Sportunterricht	E. Frogner	Sportw. EGW	StO § 5	M	S1,S2	2	Di 17-19	Sportturn Eb 5 - Zo 3
6314	AV	Grundprobleme der Sportpsychologie im Zusammenhang mit Selbständigkeitserziehung im Sportunterricht	NN	Sportw. EGW	StO § 5	M	S1,S2	2		
6315	AV	Planung von Sportunterricht	D. Reichelt (PL)	Sportw.	StO § 5	M	S1,S2	2		
6316	BE	Sensomotorische Entwicklung und Sozialisation in den Mannschaftsspielen, Teil II: <u>Handball/Volleyball</u>	Th. Bendlin (LB)	Sportw.	PV/PA A 6.2	M	S1,S2	3	Mi 10-13	C 4150/60
6317	BE	Sensomotorische Entwicklung und Sozialisation in den Mannschaftsspielen, Teil II: <u>Handball/Volleyball</u> (SP Wettkampfsport)	H.-J. Schulke H.-J. Schultze (PL)	Sportw.	PV/PA A 6.2	M	S1,S2	3	Mi 14-17	C 4180
6318	BE	Sensomotorische Entwicklung und Sozialisation in den Mannschaftsspielen, Teil II: <u>Handball/Basketball</u>	E. Frogner	Sportw.	PV/PA A 6.2	M	S1,S2	3	Di 10-13	Sporthalle
6319	BE	Sensomotorische Entwicklung und Sozialisation in den Mannschaftsspielen, Teil II: <u>Basketball/Fußball</u>	W. Rohlfis (LB)	Sportw.	PV/PA A 6.2	M	S1,S2	3	Fr 15-17,30	Sporthalle
6320	BE/ EX	Sensomotorische Entwicklung und Sozialisation in den Natursportarten: <u>Skilauf</u>	H.-G. Artus E. Frogner	Sportw.	PV/PA A 6.3	M	S1,S2	4	Mo 8-10 Exkursion Mitte 2/81	
		<u>Projekt: Bewegung und Spiel (BuS)</u> - 3. Projektsemester -								
6331	AV	Auswertung einer UE	D. Ungerer	Sportw. EGW	PV/PA A 4 StE 13 U	H	S1,S2	4	Do 8-12	C 3190

1)	2)	3)	4)	5)	5a)	Studiengebiet	6)	7)	8)	9)	10)
Veranstaltungs-kennziffer (VAK)	Veranstaltungsform	Titel der Veranstaltung (mit Kurzbeschreibung)		Veranstalter	Schwerpunkt und/oder Schulfach/ Lernbereich/berufl. Fachrichtung		Eignung für Semesterstufen	Eignung für Schulstufe	Semesterwochenstunden	Termin	Raum
6332	AV	Auswertung einer UE		D. Ungerer R. Eickhorst (FL)	Sportw. EGW	PV/PA A 4 StE 13 U	H	S1,S2	2	Fr 13-15	C 3140
6333	AV	Auswertung einer UE		G. Hagedorn	Sportw. EGW	PV/PA A 4 StE 13 U	H	S1,S2	2	Di 8-12	C 6240
6334	AV	Vergleich von sensomotorischen Prozessen in unterschiedlichen Berufsbereichen (Projekt-Teilnehmer <u>und</u> höhere Semester)		D. Ungerer	Sportw. EGW	PV/PA B 2.3 StE 12	H	P,S1,S2	2	Di 17-19	C 4170
6335	BE/ EX	Sensomotorische Entwicklung und Sozialisation in den Natursportarten: <u>Skilauf</u>		G. Hagedorn	Sportw.	PV/PA A 6.3	H	S1,S2	4	n.V. Exkursion Februar 1981	
<u>EINZELVERANSTALTUNGEN:</u>											
6340	AV	Biologische und sportmedizinische Aspekte des Schulsports		J. Berndt	Sportw.	PV/PA B 2.4	M,H	P,S1,S2	2	Fr 8-10	C 4180
6341	K	Experimentelle Physiologie		J. Berndt	Sportw. Psych.	PV/PA B 2.4	M,H	P,S1,S2	8		
6525	AV	Sport, Freizeit, Lernen im Bildungsurlaub		G. Lüddecke (LB)	Sportw. Weiterbild.	StO § 5	M,H	S2	2	Mi 17-18.30 18.45-19.30	Turnhalle
6342	K	Trampolinspringen als psychomotorische Therapie (nur für Studenten, die gleichzeitig in den Studiengängen Sportwissenschaft und Behindertenpädagogik eingeschrieben sind)		H.-G. Artus	Sportw. Beh.-päd.	StO § 5	M,H	P,S1	1	Mo 12-13	Turnhalle
6335	AV	Vergleiche von sensomotorischen Prozessen in unterschiedlichen Berufsbereichen (Projekt "BuS" <u>und</u> höhere Semester)		D. Ungerer	Sportw. EGW	PV/PA B 2.3 StE 12	H	P,S1,S2	2	Di 17-19	C 4170

1)	2)	3)	4)	5)	5a)	6)	7)	8)	9)	10)
Veranstaltungskennziffer (VAK)	Veranstaltungsform	Titel der Veranstaltung (mit Kurzbeschreibung)	Vereinstatter	Schwerpunkt und/oder Schulfach/ Lernbereich/ausl. Fachrichtung	Studienggebiet	Eignung für Semestertudien	Eignung für Schulstufe	Semesterwochenstunden	Termin	Raum
6343	K	Einführung in die Bewegungslehre	D. Ungerer	Sportw.	PV/PA B 2.3	M	P,S1,S2	2	Di 10-12	B 2890 GW 2
6344	AV	Theorien des Bewegungshandelns	G. Hagedorn	Sportw.	StO § 5,3, 2	M,H	P,S1,S2	2	Do 10-12	C 3140
6345	AV	Aggression im Sport	E. Frogner	Sportw.	StO § 5	M,H	P,S1,S2	2	Di 13-15	C 3190
6346	AV	Sportgeschichte	H. Braun	Sportw.	StO § 5	M,H	P,S1,S2	2		
6347	K/U	Sportschäden, Sportverletzungen und Erste Hilfe	K.H. Männeke (LB)	Sportw.	PV/PA A 7	M,H	P,S1,S2	2	Do 16-18	C 4180
6348	K	Ausbildung zum Erwerb des Deutschen Rettungsschwimmabzeichens der DLRG in Bronze	K.D. Schellinski (LB)	Sportw.	PV/PA A 8 Lernbereich K/M/S A 7.3.2	M,H	P,S1,S2	2	Di 14.30 - 16.00	Schwimm- halle
6349	K	Ausbildung zum Erwerb des Deutschen Rettungsschwimmabzeichens der DLRG in Bronze	H. Krauß (LB)	Sportw.	PV/PA A 8 K/M/S A 7.3.2	M,H	P,S1,S2	2	Di 14.30 - 16.00	Schwimm- halle
6351	K	Bewegungsbegleitung für Spiel-, Tanz- und Bewegungsabläufe (nur für Studenten, die die BE Gymnastik/Tanz bereits erfolgreich absolviert haben)	M. Keglevic(LB)	Sportw.	PV/PA A 6.1	M,H	P,S1,S2	2	3 Sonnabende als Block- veranstaltung	
6352	AV EX u. Hosp.	Didaktische und methodische Probleme des Sportunterrichts, Teil 2	J. Anyzewski	Sportw.	StO 5.3.2	M,H	P,S1,S2	2	Mi 13-14.30	C 4110
6355	BE	Sensomotorische Entwicklung und Sozialisation in den Spielen, Teil I: <u>Kleine Spiele/Minisportspiele</u>	M. Polzin	Sportw.	PV/PA A 6.2	IEL A	P,S1,S2	2	Do 10-12	Sport- halle 1-3

1)	2)	3)	4)	5)	5a)	6)	7)	8)	9)	10)	Raum
Veranstaltungs- kennziffer (VAK)	Veranstaltungsform	Titel der Veranstaltung (mit Kurzbeschreibung)	Veranstalter	Schwerpunkt und/oder Schuljahr/ Lehrbereich/berufli. Fachrichtung	Studiengebiet	Eignung für Semesterstudien	Eignung für Schulstufe	Sommer- - wochenstunden	Termin		
6356	BE	Sensomotorische Entwicklung und Sozialisation in den Spielen, Teil I: <u>Kleine Spiele/Minisportspiele</u>	M. Polzin	Sportw.	PV/PA A 6.2	IEL A	P,S1,S2	2			Sporthalle 1 - 3
6357	BE	Sensomotorische Entwicklung und Sozialisation in den Spielen, Teil I: <u>Kleine Spiele/Minisportspiele</u>	M. Wiegand	Sportw.	PV/PA A 6.2	IEL A	P,S1,S2	2	Do 8-10		Gymnastik u. Turnhalle
6358	BE	Sensomotorische Entwicklung und Sozialisation in den Spielen, Teil I: <u>Kleine Spiele/Minisportspiele</u>	G. Hagedorn	Sportw.	PV/PA A 6.2	IEL A	P,S1,S2	2	Di 8-10		Sporthalle 1 - 3
6359	BE	Sensomotorische Entwicklung und Sozialisation in den Spielen, Teil I: <u>Kleine Spiele/Minisportspiele</u>	J. Schulke (LB)	Sportw.	PV/PA A 6.2	IEL A	P,S1,S2	2	Do 8-10		Sporthalle 1 - 3
6360	BE	Sensomotorische Entwicklung und Sozialisation in den Spielen, Teil I: <u>Kleine Spiele/Minisportspiele</u>	H.-J. Schulke	Sportw.	PV/PA A 6.2	IEL A	P,S1,S2	2	Do 8-10		Sporthalle 1 - 3
6361	BE	Sensomotorische Entwicklung und Sozialisation in den Spielen, Teil II <u>Mannschaftsspiele: Volleyball/Basketball</u>	B. Weickel (LB)	Sportw.	PV/PA A 6.2	M,H	P,S1,S2		Fr 8-11		Sporthalle 1 - 3
6362	BE	Sensomotorische Entwicklung und Sozialisation in den Individualsportarten: <u>Leichtathletik</u>	K. Bremer (LB)	Sportw.	PV/PA A 6.1	M,H	P,S1,S2	4			Sporthalle 1 - 3
6363	BE	Sensomotorische Entwicklung und Sozialisation in den Individualsportarten: <u>Leichtathletik</u>	K. Albers (LB)	Sportw.	PV/PA A 6.1	M,H	P,S1,S2	4	Mo 15-18		Sporthalle 1 - 3
6364	BE	Sensomotorische Entwicklung und Sozialisation in den Individualsportarten: <u>Gerätturnen</u>	M. Polzin	Sportw.	PV/PA A 6.1	M,H	P,S1,S2	4	Mo 14-17.30		G 4150/60 Turnhalle
6365	BE	Sensomotorische Entwicklung und Sozialisation in den Individualsportarten: <u>Gymnastik/Tanz</u>	I. Helaner (LB)	Sportw.	PV/PA A 6.1	M,H	P,S1,S2	4	Mo 9-12		Gymnastik- halle

1) Kennzahl (VAK)	2) Veranstaltungsform	3) Titel der Veranstaltung (mit Kurzbeschreibung)	4) Veranstalter	5) Schwerpunktlernbereich/berufl. Fachrichtung	5a) Studiengabel	6) Eignung für Semesterstudien	7) Eignung für Schulstufe	8) Semesterwochenstunden	9) Termin	10) Raum
6366	BE	Sensomotorische Entwicklung und Sozialisation in den Individualsportarten: <u>Gymnastik/Tanz</u>	NN (LB)	Sportw.	PV/PA A 6.1	M,H	P,S1,S2	4		
6367	BE	Sensomotorische Entwicklung und Sozialisation in den Individualsportarten: <u>Gymnastik/Tanz</u>	R. Dick (LB)	Sportw.	PV/PA A 6.1	M,H	P,S1,S2	4		Gymnastikhalle
6368	BE	Sensomotorische Entwicklung und Sozialisation in den Individualsportarten: <u>Schwimmen</u>	G. Lüddecke (LB)	Sportw.	PV/PA A 6.1	M,H	P,S1,S2	4	Di 9-10 10-11 11-12	C 4110 Schwimmstudio Schwimmhalle
6369	BE	Sensomotorische Entwicklung und Sozialisation der den Individualsportarten: <u>Schwimmen</u>	A. Andrei (LB)	Sportw.	PV/PA A 6.1	M,H	P,S1,S2	4	Mo 9-11 Fr 15-17	Schwimmhalle Schwimmstudio
6370	BE	Sensomotorische Entwicklung und Sozialisation in den Individualsportarten: <u>Schwimmen</u>	E. Blank (LB)	Sportw.	PV/PA A 6.1	M,H	P,S1,S2	4	Di u. Do v. 15-16 16-17 Di 15-17	Schwimmhalle Eb 5 Zo 1 Schwimmstudio
6371	BE	Sensomotorische Entwicklung und Sozialisation in den Kampfsportarten: <u>Judo</u>	W.-D. Wichmann (LB)	Sportw.	PV/PA A 6.3	M,H	P,S1,S2	4	Mo 14-16 u. Di 9-11	Gymnastikhalle
6372	BE	Bewegung, Spiel und Sport in der Primarstufe einschl. Anfängerschwimmen	J. Anyzewski	Sportw.	PV/PA	M,H	P	4	Do 8-10 10-11 11-12	C 4150/60

1)	2)	3)	4)	5)	5a)	6)	7)	8)	9)	10)
Veranstaltungs- kennziffer (VAK)	Veranstaltungsform	Titel der Veranstaltung (mit Kurzbeschreibung)	Veranstalter	Schwerpunkt und/oder Schulfach/ Lernbereich/beruf/ Fachrichtung	Studiengebiet	Eignung für Semesterstudien	Eignung für Schulstufen	Semester- wochenstunden	Termin	Raum
6380	SPF	<u>Einzelveranstaltungen</u> <u>Schwerpunktfachausbildung</u> Sensomotorische Entwicklung und Sozialis- ation im: <u>Gerätturnen</u>	H.-G. Artus	Sportw.	FV/PA B 1.1 a	H	S1,S2	4	Di 8-10 Di 8-12	C 3190 Turnhalle
6381	SPF	Sensomotorische Entwicklung und Sozialis- ation im: <u>Volleyball</u>	K. Meinken (LB)	Sportw.	FV/PA B 1.1 b	H	S1,S2	4	Mi 8-11	Sporthalle
6382 268	SPF	Sensomotorische Entwicklung und Sozialis- ation im: <u>Basketball</u>	H. Tempelmann (LB)	Sportw.	FV/PA B 1.1 b	H	S1,S2	4	Mi 13-16	Sporthalle
6390	AV	Planung einer UE im Lernbereich K./M/S mit Hospitationen: Projekt: Musik-Bild-Bewegung	B. Jonas	LB/ U/M/S		M,H	P	2	Mo 10-12	C 4120
6391	AV	Sensomotorische Entwicklung im Kindesalter Projekt: Musik-Bild-Bewegung	B. Jonas	LB/ U/M/S		M,H	P	2	Di 10-12	C 3190

Studiengang

1)	2)	3)	4)	5)	5a)	6)	7)	8)	9)	10)
Veranstaltungs- kennziffer (VAK)	Veranstaltungsform	Titel der Veranstaltung (mit Kurzbeschreibung)	Veranstalter	Schwerpunkt und/oder Schulfach/ Lernbereich/berufl. Fachrichtung	Studiengänge	Eignung für Schauspieler	Eignung für Schulstufen	Semester- wochenstunden	Termin	Raum
		<u>I. - 1. Semester</u>								
6400	P	Plenum Orientierungsphase Psychologie	Hannich Heinz NN Kieselbach Stadler Stein Vetter NN (T)			A		1	Do 10-12	MZH 6120
6401	AV	Einführung in den Gegenstandsbereich der Psychologie	Vetter			A		2	Fr 10-12	A 3570
6402	AV	Geschichte der Psychologie	Stein			A		2	Di 13-15	MZH 6120
6403	AV	Wissenschaft- und erkenntnistheoretische Grundlagen der Psychologie	NN			A		2	n.V.	
6404	AV	Natur- und sozialwissenschaftliche Grundlagen der Psychologie: Anlage-Umwelt	Stadler			A		2	Di 13-15	MZH 6310
6405	AV	Methodologische Probleme der Psychologie	Heinz			A		2	Di 10-12	MZH 6120
6406	AV	Studienmotivation und Berufspraxis von Psychologen	Kieselbach			A		2	Di 18-20	MZH 5170
6407	AV	Selbst- und Fremdwahrnehmung in Gruppenprozessen -A-	Hannich (LB)			A		1	Mo 17-18	MZH 6120
6408	AV	Selbst- und Fremdwahrnehmung in Gruppenprozessen -B-	Hannich (LB)			A		1	Mo 18-19	MZH 6120
6409	AV	Praxis der Psychologie: Psychiatrie	Sievers (LB)			A		2	Fr 15-17	MZH 6120
6400/4	T	Tutorium: Einführung in das soziale System Hochschule und Anleitung zum wissen- schaftlichen Arbeiten -A-	NN (T)			A		6	Di 9-13	
6400/4	T	Tutorium: Einführung in das soziale System Hochschule und Anleitung zum wissen- schaftlichen Arbeiten -B-	NN (T)			A		6	Di 9-13	

1)	2)	3)	4)	5)	5a)	6)	6a)	7)	8)	9)	10)	11)
Veranstaltungs- kennziffer (VAK)	Veranstaltungsform	Titel der Veranstaltung (mit Kurzbeschreibung)		Veranstalter	Schwerpunkt und/oder Schulfach/ Lernbereich/berufl. Fachrichtung	Studiengebiet	Eignung für Semesterstudien	Eignung für Schulstufe	Semester- wochenstunden	Termin	Numm	
		<u>II. - 3. Semester</u>										
		<u>Einzelveranstaltungen</u>										
6412	U	Allgemeine Psychologie II		NN			M		2	n.V.		
6413	U	Persönlichkeitspsychologie		Schindler (LB)			M		2	Di 8-10	MZH 6120	
6414	AV	Grundlagen der materialistischen Erkenntnistheorie		NN			M		2	n.V.		
6415	AV	Statistik II für Psychologen		Bethge (LB)			M		2	Mo 15-17	MZH 6120	
6416	AV	Meß- und Skalierungsverfahren für Psychologen II		Zaus(LB)			M		2	Do 8-10	MZH 6120	
6417	AV	Einführung in die Neuro- und Sinnesphysiologie (Physiologie für Psychologen II)		Berndt			M		2	Di 8-10	Sportturn C 4180	
6418	AV	Experimentelle Physiologie mit empirischen Anteilen		Berndt/Tiesler			M		3	Mi 14-17 Do 9-12	Zentralbereich Biomed.Labor	
6418/4	T	Experimentelle Psychophysiologie		NN (T)			M		6	n.V.	Zentralbereich Biomed.Labor	
6420	AV	Praxis pädagogischer Psychologie in Heim- und Kindertagesstättenbereich		Albers (LB)			M		2	Mo 17-19	MZH 6310	
6421	AV	Empirische Methoden in der Sozialforschung		Hannich (LB)			M		2	Di 17-19	MZH 6120	
		<u>Projektveranstaltungen</u>										
		<u>Projekt: Gruppendynamische Prozesse</u>										
6122	PP	Plenum zum Projekt		Mack (LB) Hannich (LB) Schrewe (LB) Vogt			M		1	Mi 17-19 14-tägig	MZH 6120	
6423	AV	Psychoanalytische Theorie der Gruppe		Vogt			M		2	Do 8-10	MZH 6310	
6421	AV	Empirische Methoden der Sozialforschung: empirischer Anteil		Hannich (LB)			M		2	Di 17-19	MZH 6120	
6425	AV	Theorie und Praxis gruppendynamischer Prozesse im Alltag		Mack (LB)			M		2	Mo 17-19	MZH 6320	
6423/4	T	Tutorium		Schrewe (T)			M		6	Di 10-14		

1)	2)	3)	4)	5)	5a)	6)	7)	8)	9)	10)	
Veranstaltungs- kennziffer (VAK)	Veranstaltungsform	Titel der Veranstaltung (mit Kurzbeschreibung)	Veranstalter	Schwerpunkt und/oder Schulfach/ Lernbereich/Berufli. Fachrichtung		Studienggebiet	Eignung für Semesterstudien	Eignung für Schulstufe	Semester- wochenstunden	Termin	Raum
6427	PP	<u>Projekt: Handlungsregulation in sozialen Beziehungen</u> Plenum zum Projekt	Stadler				M		1	Mi 17-19 14-tägig	MZH 6310
6428	AV	Belebung von Hausfrauen: Durchführung einer empirischen Untersuchung	Stadler				M		2	Mi 13-15	MZH 6120
6429	AV	Theorien und Ergebnisse der physiologischen und psychologischen Stressforschung	Stadler				M		2	Mi 15-17	MZH 6120
6430	AV	Gesellschaftliche Bedingungen der Haus- frauentätigkeit	H. Peters				M		2	Fr 10-12	
6424/4	T	Curriculum zum Projekt	Cischinsky (E)							Di 10-14	
		<u>7. - 5. Semester</u>									
		<u>Einzelveranstaltungen</u>									
		<u>Studienggebiet Gesundheitswesen</u>									
6432	AV	Verhaltensanalyse	Kleiber				H		2	Blockkurs 1-wöchig	
6433	AV	Verhaltensanalyse	Beckerhoff (LB)				H		2	Blockkurs 1-wöchig	
6434	AV	Therapeutische Gesprächsführung I: Einübung therapeutischer Grundhaltung	Ehrenforth (L B)				H		2	Mi 13-15	MZH 7280
6435	AV	Therapeutische Gesprächsführung I: Einübung therapeutischer Grundhaltung	NN (LB)				H		2	Do 17-19	MZH 6120
6436	AV	Therapeutische Gesprächsführung I: Einübung therapeutischer Grundhaltung	Jugert (LB)				H		2	Di 17-19	MZH 6320
6437	U	Verhaltensphysiologie und -pathologie	Preuß (LB)				H		2	Do 10-12	MZH 6120
6438	AV	Verhaltensstörungen im Kindesalter II	Salanczyk (LB)				H		2	Mi 16-18	MZH 5170
6439	AV	Theorien psychischer Störungen	NN				H		2	n.V.	

1)	2)	3)	4)	5)	5a)	6)	7)	8)	9)	10)	
Veranstaltungs- kennziffer (VAK)	Veranstaltungsform	Titel der Veranstaltung (mit Kurzbeschreibung)		Veranstalter	Schwerpunkt und/oder Schulfach/ Lehrerbereitn./ Fachrichtung	Studienggebiet	Eignung für Semesterstudien	Eignung für Schulstufe	Semester- wochenstunden	Termin	Raum
6440	AV	Formen, Häufigkeit und soziale Verteilung psychischer Störungen: Ergebnisse der Sozialepidemiologie -A-		Wienhold (LB) Schrader (LB)			H		2	Mo 15-17	MZH 6310
6441	AV	Formen, Häufigkeit und soziale Verteilung psychischer Störungen: Ergebnisse der Sozialepidemiologie -B-		NN			H		2	n.V.	
6442	AV	Analyse der Struktur des Gesundheitswesens, insbesondere der psychosozialen Versorgung -A-		NN			H		2	n.V.	
6443	AV	Analyse der Struktur des Gesundheitswesens, insbesondere der psychosozialen Versorgung -B-		NN			H		2	n.V.	
6444	AV	Berufsfeldanalyse psychosoziale Versorgung: therapeutische Intervention bei Kindern und Jugendlichen (professionelle, rechtliche und institutionelle Struktur)		Böhm (LB)			H		2	Do 15-17	MZH 6120
6445	AV	Geschichte der Psychiatrie		NN (LB)			H		2	Do 15-17	MZH 6310
6462	AV	Kulturkritische Aspekte der Zeitschrift für Sozialforschung		Gottschalch (LB)					2	Fr 15-19 14-tägig	MZH 6310
		Aus folgenden Veranstaltungen können Vorprojekte entstehen, über die die SGK Psychologie im WS 1980/1 noch beschließen muß:									
		<u>Gesundheitswesen</u>									
6446	AV	Theorien psychischer Störungen		Kleiber			H		2	Mo 8-12	MZH 6320
6447	AV	Berufsfeldanalyse psychosoziale Versorgung: Psychiatrie (professionelle Struktur)		Kruckenberg (LB)			H		2	Mo 15-17	MZH 6320
6448	AV	Entwicklungspsychologische Voraussetzungen psychischer Störungen		Leithäuser			H		2	Di 15-17	MZH 6120
6449	AV	Zur Organisation psychischen Leidens		NN (LB)			H		2	n.V.	
6450	AV	Klinische Befundinterpretation		Baumgärtel			H		2	Mi 13-15	MZH 6320
6451	AV	Therapieorientierte Diagnostik		Baumgärtel			H		2	Di 13-15	MZH 6320

1)	2)	3)	4)	5)	5a)	6)	7)	8)	9)	10)
Veranstaltungskennziffer (VAK)	Veranstaltungsturm	Titel der Veranstaltung (mit Kurzbeschreibung)	Veranstalter	Schwerpunkt und/oder Schulfach/ Lernbereich/berufliche Fachrichtung	Studienggebiet	Eignung für Semesterstudien	Eignung für Schulstufe	Semesterwochenstunden	Termin	Raum
6452	AV	Sozialpsychologische Handlungskonzeption und Handlungsvollzüge institutioneller Jugendhilfe	NN (LB)			H		2	n.V.	
6453	AV	Konzepte fortschrittlicher Jugendarbeit und ihnen zugrundeliegende psychologische und gesellschaftliche Modelle	Zurek (LB)			H		2	Mi 13-15	MZH 6310
6454	AV	<u>Studienggebiet: Arbeit und Organisation</u> Berufsfeldanalyse Arbeits- und Organisationspsychologie	Reible (LB)			H		2	Mo 16-18	MZH 5170
		Aus den folgenden beiden Veranstaltungen kann ein Vorprojekt entstehen über das die SGK Psychologie im WS 1980/81 noch beschließen muß:								
6455	AV	Grundlagen der Arbeitspsychologie	Stadler			H		2	Di 15-17	MZH 6310
6456	AV	Ergonomische Grundlagen von Arbeit und Organisation	Kruse (LB)			H		2	Mo 15-17	MZH 7280
		<u>Einzelveranstaltungen (5. und 7. Semester)</u>								
6457	AV	Feministische Therapie III: Therapeutische Prozesse in der Therapie - Praxis	Jukas (LB)			H		2	Do 10-12	MZH 5170
6458	AV	Legasthenieforschung	Stein			H		2	Di 10-12	MZH 6310
6459	AV	Psychopathologie	Keller (LB)			H		2	Mo 13-15	MZH 6120
6460	AV	Zum Verhältnis von Individuum und Kollektiv in der pädagogischen Psychologie Makarenkos	NN			H			n.V.	
6461	AV	Planungsseminar Ausbildungswesen (pädagogische Psychologie)	Kieselbach			H		2	Mo 18-20	MZH 5170
6463	AV	Theorie und Praxis psychologischer Entspannungsverfahren	Stemme			H		2	Mo 8-10	B 2770
6464	AV	Zur Theorie der Psychoanalyse - J. Lacan	Tholen (LB)			H		2	Mi 17-21	B 2740
6591	AV	Einführung in die humanistische Psychologie - zur historischen Reflexion emotions- und körperorientierter Therapieverfahren	Ehrenforth (LB)			H		2		

1)	2)	3)	4)	5)	5a)	6)	7)	8)	9)	10)	11)
Veranstaltungs- kennziffer (VAK)	Veranstaltungsform	Titel der Veranstaltung (mit Kurzbeschreibung)	Veranstalter	Schwerpunkt und/oder Schulfach/ Lehrbereich/berufl. Fachrichtung		Studiengebiet	Eignung für Semesteruln	Eignung für Schulstufe	Semester- wochenstunden	Termin	Raum
6465	AV	Projektive Verfahren II	Baumgärtel			H			2	Di 15-17	MZH 6320
6466	AV	Psychodiagnostisches Praktikum	Baumgärtel			H			2	Mi 15-17	MZH 6320
		<u>IV. - 2. Semester</u>									
		<u>Einzelveranstaltungen</u>									
6467	AV	Ethnopsychologische und ethnopsycho- analytische Studien zum Studium primitiver Gesellschaften	Esters			H			2	Mo 10-12	B 2770
6468	AV	Psychologische und psychoanalytische Studien zum Arbeitsbegriff "Identität"	Esters			H			2	Di 10-12	MZH 5170
6469	AV	Gesprächspsychologie und Interview- technik (II)	Stemme			H			2	Di 8-10	B 2770
6470	AV	Therapeutische Gesprächsführung: Praxis der Gesprächspsychotherapie (Gruppe A)	Meyer (LB)			H			2	Do 17-19	MZH 6320
6471	AV	Allgemeine psychoanalytische Krankheits- lehre	Vogt			H			2	Di 20-22	MZH 7270
6472	AV	Therapeutische Gesprächsführung: Praxis der Gesprächspsychotherapie (Gruppe B)	Meyer (LB)			H			2	Do 15-17	MZH 6320
6473	AV	Medizinische Aspekte des Alkoholkonsums und seiner Behandlung	NN (LB)			H			2	n.v.	
6474	AV	Lebensereignisse und spezielle psycho- somatische Erkrankungen	Frese			H			2	Fr 10-12	MZH 6320
6475	AV	Psychosomatik II	Krause (LB)			H			2	Mo 15-17	B 2770
		<u>Projektveranstaltungen</u>									
		<u>Projekt: Beratung und Therapie - Jugendalkoholismus</u>									
6476	PP	Plenum zum Projekt	Frese Kleiber Eschenröder (LB)			H			1	Do 10-12 14-tägig	MZH 6320

1)	2)	3)	4)	5)	5a)	6)	7)	8)	9)	10)
Veranstaltungs- kennziffer (VAK)	Veranstaltungsform	Titel der Veranstaltung (mit Kurzbeschreibung)	Veranstalter	Schwerpunkt und/oder Schulfach/ Lernbereich/berufl. Fachrichtung	Studienggebiet	Eignung für Semesterstufen	Eignung für Schulstufe	Semester- wochenstunden	Termin	Raum
6477	AV	Praktisches Training zum Erwerb sozialer Kompetenz	Frese			H		2	Do 16-18	MZH 7280
6478	AV	Ausgewählte Aspekte der klinischen Psychologie	Eschenröder (LB)			H		2	Fr 10-12	MZH 6120
6479	AV	Therapie des Jugendalkoholismus	Kleiber			H		2	Di 8-10	MZH 6320
6480	AV	Verhaltenstherapie des Alkoholismus: Praxisbegleitung	Kleiber			H		2	Di 10-12	MZH 6320
		<u>Projekt: Therapiebedürftigkeit im Rahmen ambulanter Therapie</u>								
6481	PP	Plenum zum Projekt	Becker (LB) Haack (LB) Leithäuser Vogt			H		1	Di 19-21 14-tägig	MZH 7270
6482	AV	Spezielle psychoanalytische Krankheitslehre	Vogt			H		2	Do 12-14	MZH 7270
6483	AV	Supervision psychoanalytischer Beratungen	Haack (LB)			H		2	Mo 15-17	B 1770
6484	AV	Supervision psychoanalytischer Beratungen	Vogt			H		2	Do 10-12	MZH 7280
6485	AV	Supervision psychoanalytischer Beratungen	Becker (LB)			H		2	Di 20-22	MZH 6120
6486	AV	Hermeneutik und Psychoanalyse	Leithäuser			H		2	Mo 17-20	B 2750
		<u>Projekt: Therapiebedürftigkeit im Rahmen psychiatrischer Versorgung</u>								
6487	PP	Plenum zum Projekt	Rexilius (LB) Vinnai Tholen (LB)			H		1	Mo 13-15 14-tägig	MZH 6320
6488	AV	Empirische Untersuchung zur Genese psychischer Erkrankungen	Vinnai			H		2	Do 14-16	B 3200
6489	AV	Klassenspezifische Formen seelischer Verelendung	Vinnai			H		2	Di 15-17	B 3200
6490	AV	Erfassung und Verwaltung psychisch Kranker	Rexilius (LB)			H		2	Mo 17-19	B 3200
6491	AV	Alternativprojekte in der Psychiatrie (mit Exkursion)	Tholen (LB)			H		2	Do 10-12	A 3540

1)	2)	3)	4)	5)	5a)	6)	7)	8)	9)	10)	
Veranstaltungs- kennziffer (VAK)	Veranstaltungstern	Titel der Veranstaltung (mit Kurzbeschreibung)		Veranstalter	Schwerpunkt und/oder Schulfach/ Lernbereich/berufli. Fachrichtung	Studiengebiet	Eignung für Sommerstudien	Eignung für Schulstufe	Semester- wochenstunden	Termin	Raum
6492	FF	<u>Projekt: Praxis und Funktion psycholo- gischer Beratung an allgemeinbildenden Schulen nach der Bildungsreform</u> Plenum zum Projekt		Vetter Zurek (LB)			H		1	Do 16-16 14-tägig	MZH 5170
6493	AV	Theoretische Grundlagen von Beratung in der Schule		Vetter			H		2	Di 13-15	MZH 5170
6494	AV	Untersuchungen zur Praxis von Beratung in der Schule		Vetter			H		2	Di 15-17	MZH 5170
6495	AV	Das Instrumentarium der Beratung in der Schule		Zurek (LB)			H		2	Do 14-16	MZH 7280
		<u>Studiengebiet: Arbeit und Organisation</u>									
6496	FF	<u>Projekt: Psychische Störung und Arbeits- prozess</u> Plenum zum Projekt		Binder (LB) Frese Heinz Leithäuser			H		1	Do 18-20 14-tägig	MZH 7280
6497	AV	Qualifikation, Arbeitsanforderungen und Sozialisation II		Heinz			H		2	Do 8-10	MZH 6320
6498	AV	Empirische Forschungsansätze in der Arbeitspsychologie mit Hinblick auf eine entwicklungspsychologische Orientierung		Leithäuser			H		2	Di 17-19	A 2520
6499	AV	Arbeit und Identität II		Binder (LB)			H		2	Fr 14-18	B 1760
6426	AV	Arbeitsplatz und psychische Störungen		Frese			H		2	Do 10-13	MZH 6310
6424	S	Planungsseminar: Ausbildungswesen (Päd. Psych.)		NN (LB)			H		2		

1)	2)	3)	4)	5)	5a)	6)	7)	8)	9)	10)	11)
Veranstaltungs- kennziffer (VAK)	Veranstaltungsform	Titel der Veranstaltung (mit Kurzbeschreibung)	Veranstalter	Schwerpunkt und/oder Schulfach/ Lehrbereich/berufl. Fachrichtung	Studienggebiet	Eignung für Semesterstellen	Eignung für Schulstufe	Seminaler- stunden	Termin		Numm
		<u>Veranstaltungen, die als studiengang- bezogen anerkannt werden:</u>									
6590	AV	Handlungstheorie und kritische Psychologie - materialistische Ansätze oder Varianten des Positivismus	Vinnai					2	Mo 15-17		
6440	AV	Beschädigtes Leben in der bürgerlichen Gesellschaft - Adorno: Minima Moralia	Vinnai					2	Di 17-19	B	3200
6053	AV	Intelligenzforschung in Biologie und Psychologie	Jantzen/ Tsiakalos					2			
5118	AV	Theorie und Empirie am Beispiel der Kant'schen "Kritik der reinen Vernunft"	Bahr					2			
	AV	Datenverarbeitung für Sozialwissenschaftler	Lisch					2			
	AV	Traditionelle Medizin	Wermer					2			
6411	K	Kolloquium für Diplomanden	Leithäuser					2	Mi 17-19	A	2090

1)	2)	3)	4)	5)	5a)	6)	7)	8)	9)	10)	11)
Veranstaltungs- kennziffer (VAK)	Veranstaltungsform	Titel der Veranstaltung (mit Kurzbeschreibung)	Veranstalter	Schwerpunkt und/oder Schulfach/ Lehrbereich/berufl. Fachrichtung		Studienggebiet	Eignung für Semesterstudien	Eignung für Schulstudien	Semester- wochenstunden	Termin	Numm
		<u>Lehrveranstaltungsprogramm WS 1980/81</u>									
		<u>Kontaktstudium Weiterbildung I. Phase:</u>									
6500	AV	Tätigkeitsfeld Politische Arbeiterbildung	W. Hindrichs	WEI			A		4	Mo 17-21	B 2770
6501	AV	Tätigkeitsfeld Soziokulturelle Weiterbildung	M. Krull (LB)	WEI			A		4	Di 17-21	B 3780
6502	AV	Tätigkeitsfeld Politische Weiterbildung	R. Peters-Tatusch (LB)	WEI			A		4	Do 17-21	B 1170
6503	AV	Tätigkeitsfeld Berufliche Weiterbildung	W. Thomssen	WEI			A		4	Di 17-21	B 2770
6504	AV	Tätigkeitsfeld Zielgruppenorientierte Weiterbildung	J. Wollenberg	WEI			A		4	Fr 17-21 Sa 9-18 4-wöchentl.	B 2730
6505	AV	Kontaktstudium Bremerhaven	H. Gerl	WEI			A		4	Do 17-21	
		<u>Diplom- und Zusatzstudium Weiterbildung</u>									
		<u>Studieneingangsphase:</u>									
		<u>Inhaltsbereich: Einführungsveranstaltung</u>									
6506	AV	Einführungsveranstaltung für Diplom- studenten	D. Kuhlenkamp	WEI			A		4	Mi 15-19	A 3570
6506/4	T	Akademisches Tutorium zur Einführungs- veranstaltung für Diplomstudenten	NN (T)	WEI			A		6	Do 15-17	B 2770
6506/4-1	T	Stud.Tutorium zur Einführungsveranstaltung	NN (T)	WEI			A		6		
		<u>Inhaltsbereich: Studienpraxis und</u>									
		<u>Kommunikation an der Hochschule</u>									
6507	AV	Studienpraxis und Kommunikation an der Hochschule	W. Mader	WEI			A, M		4	Mi 17-21	B 2770
6507/4-1	T	Akademisches Tutorium zur Einführungsver- anstaltung für Zusatzstudenten ohne Hoch- schulabschluß "Studienpraxis und Kommuni- kation an der Hochschule	NN (LB)	WEI			A		6	Do 17-19	B 3910
6507/4-2	T	Student. Tutorium: Studienpraxis und Kommunikation an der Hochschule	NN (T)	WEI			A, M		6		

1)	2)	3)	4)	5)	5a)	6)	7)	8)	9)	10)	Raum
Veranstaltungs- kennziffer (VAK)	Veranstaltungsform	Titel der Veranstaltung (mit Kurzbeschreibung)	Veranstalter	Schwerpunkt und/oder Schulfach/ Lehrbereich/berufli- Fachrichtung	Studienggebiet	Eignung für Semesterstufen	Eignung für Schulstufe	Semester- wochenstunden	Termin		
6508	AV	<u>Inhaltsbereich: Berufsfelderkundung</u> Berufsfelderkundung	NN (LB)	WEI		A, M		4	Mo 17-21	B	2730
6509	AV	Berufsfelderkundung	NN (LB)	WEI		A, M		4	Di 17-21	B	2860
6510	AV	Berufsfelderkundung	NN (LB)	WEI		A, M		4	Fr 8-12	B	2770
6511	AV	<u>Inhaltsbereich: Theorien und Methoden der Erziehungs- und Sozialwissenschaften</u> Soziale Biographien (Forts.-VA)	P. Alheit K. Körber (LB)	WEI		A, M		2	Mi 19-21	A	3570
6512	AV	Persönlichkeit und Gesellschaft	P. Alheit W. Mader	WEI		A, M		2	Fr 19-21	B	2860
6513	AV	Tradition und Fortschritt in der Er- ziehungswissenschaft - Einführung in die Wissenschaftstheorie	A. Weymann	WEI		A, M		4	Di 8-12	B	2730
6514	AV	<u>Inhaltsbereich: Grundkurs Bildung und Gesellschaft</u> Tendenzen und Kontroversen der Bildungs- politik nach 1945	D. Kuhlkamp	WEI		A, M		4	Do 17-21	B	2770
6515	AV	<u>Inhaltsbereich: Grundkurs Kommunikation und Lernen</u> Grundkurs Kommunikation und Lernen	A. Weymann	WEI		A, M		4	Di 17-21	B	2730
6517	AV	<u>Inhaltsbereich: Bedingungen und Formen von Lernsituationen und Lernprozessen</u> Betriebliche Arbeitsbedingungen als Gegenstand von Arbeiterbildung	W. Hindrichs	WEI		A, M		4	Di 8-12	B	3780
6518	AV	<u>Inhaltsbereich: Tätigkeitsfelder, Institu- tionen und Professionalisierung in der Weiterbildung</u> Frauen in der Weiterbildung	U. Kretschmann (LB)	WEI		A, M		2	Mo 19-21	B	2860

1)	2)	3)	4)	5)	5a)	6)	7)	8)	9)	10)	
Voranstellungs- kennziffer (VAK)	Veranstaltungsform	Titel der Veranstaltung (mit Kurzbeschreibung)		Veranstalter	Schwerpunkt und/oder Schulfach/ Lernbereich/berufl. Fachrichtung	Studienggebiet	Eignung für Semesterstudien	Eignung für Schulstufe	Semester- wochenstunden	Termin	Numm
6519	AV	<u>Inhaltsbereich: Theorien und Sozial- geschichte der Weiterbildung</u> Funktion und Aufgabe der Arbeiterbildung in der Weltwirtschaftskrise und in Faschismus		J. Wollenberg	WEI		A, M		2	Fr 17-21 14-tägig	B 2770
6520	AV	<u>Inhaltsbereich: Didaktik der Weiterbildung</u> Theoretische Grundlagen erfahrungs- orientierten Lernens		G. Holzapfel	WEI		A, M		4	Mi 17-21	B 2730
6521	AV	Geschlossene oder offene Curricula in der politischen Bildungsarbeit - Zum Streit um Leitfäden und Curricula in der Arbeiter- bildung		J. Wollenberg	WEI		A, M		2	Do 15-19 14-tägig	B 2730
6522	AV	<u>Inhaltsbereich: Beratung in der Weiter- bildung</u> Beratung in der Weiterbildung		W. Mader	WEI		A, M		2	Mi 15-17	B 2770
6523	AV	<u>Inhaltsbereich: Lernen in der Weiter- bildung</u> Zum Problem des "richtigen und falschen Bewußtseins"		W. Thomssen	WEI		A, M		4	Mo 13-17	B 2770
6516	AV	<u>Projekt: Lernen im Bildungsurlaub</u> Lernen im Bildungsurlaub		H. Gerl	WEI		M, H		4	Mi 17-21	A 3570
6524	AV	Rechtliche, finanzielle und institu- tionelle Bedingungen von Bildungsurlaub		L. Schöffner(LB)	WEI		M, H		2	Do 17-19	A 3570
6525	AV	Sport, Freizeit, Lernen im Bildungsurlaub		G. Liddecke (LB)	WEI		M, H		2	Mi 17-20	C 3190
6526		<u>Projekt: Stadtteilprojekt</u> Stadtteilprojekt		F. Alheit Ch. Glass G. Holzapfel	WEI/ Soz.Päd.		M, H		4	Do 8-12	E 2780 B 2860 B 2750
6527	AV	Operative Videoarbeit innerhalb des Schwerpunktes soziale Kulturarbeit		R. Behrent (LB)	WEI/ Soz.Päd.		M, H		2	Do 10-12	B 2860

1)	2)	3)	4)	5)	5a)	6)	7)	8)	9)	10)
Veranstaltungs- kennziffer (VAK)	Veranstaltungsform	Titel der Veranstaltung (mit Kurzbeschreibung)	Veranstalter	Schwerpunkt und/oder Schulfach/ Lernbereich/berufl. Fachrichtung	Studiengabel	Eignung für Semesterstudien	Eignung für Schulstufe	Semester- wochenstunden	Termin	Raum
6528		Betrieb und Stadtteil	E. Pralle (LB)	WEI/ Soz.Päd.		M, H		4	Do 8-12	B 2750
		<u>Auf nachfolgende Veranstaltungen in anderen Studiengängen soll hingewiesen werden:</u>								
	AV	Vorprojekt: Frauen in der Weiterbildung	D. Brockmann						Mo 16-19	
	AV	Wir öffnen die Universität für alle Frauen: Erkundungen, Untersuchungen und internationale Vergleiche zu einem offenen Frauenstudium	W. Umbreit (LB)						Mi 14-16	
6120	K	Sozialisationstheorien: Klassen- und schichtspezifische und sozialökonomische Erklärungsversuche	W.R. Heinz						Di 15-18	
8407	AV	Der Einsatz von Medien in politischer und pädagogischer Praxis	M. Zurhåke (LB)						n.V.	

- Vorbemerkungen zu den Veranstaltungen -

Im Fachbereich 7 werden die fremdsprachlichen Unterrichtsfächer Englisch, Französisch und Spanisch im Studiengang Kommunikation/Ästhetik sowie Deutsch als Fremdsprache studiert.

Die Veranstalter und der Fachbereichsrat 7 haben sich bei der Planung bzw. bei der Anerkennung der für das Wintersemester 1980/81 vorgesehenen Veranstaltungen orientiert:

1. an der vom Akademischen Senat am 20.12.1978 beschlossenen Studienordnung für den Studiengang Lehramt an öffentlichen Schulen
- Allgemeiner Teil (A) -
2. an der vom Akademischen Senat am 8.6.1977 beschlossenen Studienordnung für das Lehramt an öffentlichen Schulen - Teil (B) - Studiengang Kommunikation/Ästhetik -
3. an den vom Senator für Bildung, Wissenschaft und Kunst im April 1975 erlassenen Prüfungsvoraussetzungen und Prüfungsanforderungen der Vorläufigen Ordnung der Ersten Staatsprüfung für das Lehramt an öffentlichen Schulen.

Schlüssel für die Veranstaltungskennziffern (VAK):

Die 4-stellige VAK-Nr. sagt folgendes aus:

- 7... = verantwortlicher Fachbereich 7
- ab 7000 = Projekte (mit allen Komponenten)
- ab 7090 = fächerübergreifende Veranstaltungen
- 71.. = Einzelveranstaltungen für Englisch
- 72.. = Einzelveranstaltungen für Französisch
- 73.. = Einzelveranstaltungen für Spanisch
- ..00 bis ..19 = VA mit literaturwissenschaftlicher Komponente
- ..20 bis ..39 = VA mit sprachwissenschaftlicher Komponente
- ..40 bis ..59 = VA mit der Komponente politische Landeskunde und Sozialgeschichte
- ..60 bis ..79 = VA für Fremdsprachenerwerb (Sprachkurse)
- ..80 bis ..89 = VA für Fachdidaktik
- 74.. = Veranstaltungen für Deutsch als Fremdsprache (ohne Differenzierung nach Komponenten)

Hinweis für Kontaktstudenten:

Veranstaltungen, die für Kontaktstudenten geeignet sind, sind nicht gesondert ausgewiesen. Grundsätzlich steht es den Kontaktstudenten frei, an allen Veranstaltungen des Fremdsprachenbereichs teilzunehmen, sofern nicht eine Begrenzung der Teilnehmerzahl nach fachlichen Gesichtspunkten erforderlich ist. Für die Studienberatung der Kontaktstudenten stehen alle Hochschullehrer des Fachbereichs (für das jeweilige Fach) zur Verfügung.

Dezentraler Studienführer

Für die Fächer Englisch, Französisch und Spanisch ist ein dezentraler Studienführer erstellt worden, in dem in kurzer Form der wesentliche Inhalt der jeweiligen Veranstaltung beschrieben ist (zum Teil mit Literaturlisten). Der dezentrale Studienführer ist in der Fachbereichsverwaltung 7 erhältlich (begrenzte Stückzahl), Raum A 4730, GW 2.

W i c h t i g e r H i n w e i s

Die Raum- und Zeitangaben können sich ändern! Die Fachbereichsverwaltung ist bemüht, alle Änderungen rechtzeitig auf dem vor dem Raum A 4630 in GW 2 ausgehängten Verzeichnisses einzutragen.

Anmerkung zum Tutorenprogramm

Die für das Wintersemester 1980/81 vorgesehenen Tutorien sind teils bei den Projektveranstaltungen (Seiten VII/3 bis VII/5) und-soweit die Tutorien den Einzelveranstaltungen zugeteilt sind - auf Seite VII/15 aufgeführt.

Ungewiß ist noch, ob alle Tutorien (NN) bei der bestehenden Ungewißheit über den Umfang des Tutorenprogramms auch besetzt werden können.

1)	2)	3)	4)	5)	5a)	Studiengebiet	6)	7)	8)	9)	10)
Veranstaltungs- kennziffer (VAK)	Veranstaltungsform	Titel der Veranstaltung (mit Kurzbeschreibung)		Veranstalter	Schwerpunkt und/oder Schulfach- Lehrbereich beauf- tragte Fachrichtung		Eignung für Semesterstudien	Eignung für Schulstufe	Semester- wochenstunden	Termin	Raum
7000	PP	<u>Projekt: Fremdsprachenunterricht und die Aus- bildung des Fremdsprachenlehrers</u> Fremdsprachenunterricht und die Ausbildung des Fremdsprachenlehrers		D. Vater K.H. Wagner J. Martini B. Danthony (PL) M. Porwoll (PL)	E EGW (U)	FD SW LW			2	Do 13-15	GH 2 B 3780
7000/4	T	Tutorium zu VAK 7000		NN	E	FD, SW			2		
70001	AV	Popular Memory - An drei Perioden der englischen Ge- schichte (Revolution, Industrielle Revolution, 1930er Jahre) soll die Verarbeitung und Darstellung von Sozialgeschichte in Film, Theater und Kinder-/ Jugendbuch erarbeitet werden		J. Martini	E	LW LA	M, H		2	Di 17-19	GW 2 A 4250 + Videoraum GW 2 A 4021
7001/4	T	Tutorium zu VAK 7001		NN	E	LA	M		2	Di 13-15	GW 2 B 1760
7002	AV	Linguistische und didaktische Grammatik		K.H. Wagner	E	SW, FD			2	Di 15-17	GW 2 B 1760
7003	K	Written English Usage		A. Winter (LB)	E	SW, FE	M, H		2		
7004	K	Spoken Fluency		A. Winter (LB)	E	SW, FE	M, H		2		
7005	AV	Schulpraktische Studien (Micro-Teaching): Planung von Unterrichtssequenzen.-Durchführung und Auswer- tung der Unterrichtssequenzen jeweils Mi-Vormittag (2 Std.) in der Schule Carl-Goerdeler-Str., Neue Vahr-Süd, Bremen		D. Vater	E EGW (U)	FD	M, H	51	3	Mo 9-10	GW 2 B 3780
7006	AV	Lehrbuch- und Lehrmaterialanalyse		D. Vater K.H. Wagner	E EGW (U)	FD SW			2	Do 15-17	GW 2 A 4250
7010	PP	<u>Projekt: Women in Literature and Society (GB/USA)</u> Women in Literature and Society (GB/USA)		R. Alexander G. Boch (LB) J. Caroli (LB) H. Denker (PL) P. Hassenpflug (PL) D. Herms M. Krugmann (LB) T. Metscher, B. Rohr	E EGW	LW LA	M, H		2	Mi 13-15	GW 2 B 2880
7010/4-1	T	Tutorium zu VAK 7010		NN	E		M		2		
7010/4-2	T	Tutorium zu VAK 7010		NN	E		M		2		
7011	AV	Double Discrimination: Black Women, Chicanas, Native American Women		D. Herms	E	LW, LA, FE	M, H		2	Mo 15-17	GW 2 B 3030
7012	AV	Die Darstellung von Frauen in ausgewählten Werken der Literatur des 18., 19. und 20. Jahrhunderts		T. Metscher	E	LW	M, H		2	Di 15-17	GW 2 B 1810
7013	AV	Der Sprachgebrauch von Frauen und Männern: Zum Ver- hältnis zwischen Sprache und Geschlechtsrollen		R. Alexander	E	SW	M, H		2	Mi 17-19	GW 2 B 3030

1)	2)	3)	4)	5)	5a)	6)	7)	8)	9)	10)
Veranstaltungs- kennziffer (VAK)	Veranstaltungsform	Titel der Veranstaltung (mit Kurzbeschreibung)	Veranstalter	Schwerpunkt und/oder Schulfach/ Lernbereich/beruflich Fachrichtung		Eignung für Semesterstudien	Eignung für Schulstufe	Semester- wochenstunden	Termin	Raum
7014	AV	Fortsetzung des Projekts: <u>Women in Literature ...</u> Geschichte und Theorie der amerikanischen Women's Studies-Bewegung	M. Krugmann (LB)	E	LA LW	M,H		2	Mo 10-12	GW 2 A 3570
7015	AV	Feminine - Feminist - Female: Perspektiven des Weib- lichen in Literatur und Literaturkritik	G. Boch (LB)	E	LA LW	M,H		2	Do 8-10	GW 2 B 3760
7016	AV	American Women as They Were Seen and as They Saw Themselves	G. Boch (LB)	E	LA,LW,FE	M,H		2	Mi 15-17	MZH 7280
7017	AV	Historische Entwicklung der bürgerlichen und proletarischen Frauenbewegungen I	I. Caroli (LB)	E	LA			2	Di 13-15	GW 2 B 1800
7018	AV	Women as "Objects" and "Activists" in Social Move- ments Since the Late 19th Century (including the Socialist Movement up to World War II	L. Barrow	E	LA	M,H	S 2	2	Mi 13-15	GW 2 A 2520
7019	K	Written English Usage	E. Shipley (LB)	E	FE,SW,LW	M,H		2		
7020	K	Writing English	E. Shipley (LB)	E	FE,SW,LW	M,H		2		
7021	AV/UE	Planung von Unterrichtseinheiten zu Frauenthematen	D. Herms H. Denker (PL) P. Hassenpflug (PL)	E EGW (U)	FD LW LA	M,H	S 2	2		
6050	AV	Ausgewählte Probleme zur Situation von Frauen in Ausbildung und Studium (1. Teil)	B. Rohr	E EGW		A,M,H	P,S1	2	Di 10-12	
7030	PP	<u>Projekt: Deutsch-französische Beziehungen</u> Nationale Stereotype: Die Vorstellung von "dem Franzosen" in Deutschland und von "dem Deutschen" in Frankreich	F. Caroli J. Bechert P. Bürger	DE F	SW LW	M,H		1 (14-tä- big)	Mi 15-17	GW 2 B 1400
7031	AV	Zur Entstehung der kulturellen Identität des deut- schen Bürgertums in der Auseinandersetzung mit der französischen Klassik	P. Bürger	DE F EGW (G)	LW SW	M,H		4	Do 8-12	GW 2 A 2320
7031/4-1	T	Tutorium zu VAK 7031	NN	F	LW	M		2	Fr 10-12	GW 2 B 1770
7031/4-2	T	Tutorium zu VAK 7031	NN	DE	LW	M		2	Fr 10-12	
7032	AV	Kontrastiv-typologischer Vergleich Deutsch-Franzö- sisch (Sprachsysteme; pragmatische Verwendung der Sprache)	J. Bechert F. Caroli	DE F	SW	M,H		2	Mo 10-12	GW 2 A 2150
7032/4	T	Tutorium zu VAK 7032	NN	DE,F	SW	M,H		2		
7033	AV	Französisch als Sprache der "gebildeten Stände" im Deutschland des 17. und 18. Jahrhunderts. Wirkung des Modellcharakters des Französischen auf die Ent- wicklung der Deutschen Sprache	F. Caroli	F DE	SW	M,H		2	Mo 8-10	GW 2 B 3030
7034	K	Projektbegleitender Sprachkurs: Introduction à la compréhension de textes français du XVIIe siècle	E. Heydemann (LB)	F	FE,LW,SW	M,H		2	Fr 8-10	GW 2 A 3570

1)	2)	3)	4)	5)	5a)	6)	7)	8)	9)	10)	Raum
Veranstaltungs- kennziffer (VAK)	Veranstaltungsform	Titel der Veranstaltung (mit Kurzbeschreibung)		Veranstalter	Schwerpunkt Lern- oder Schuljahr/ Fachrichtung	Studiengabel	Eignung für Semesterstudien	Eignung für Schwächer	Semester- wochenstunden	Termin	
7035	AV/UE	Fortsetzung des Projekts: <u>Deutsch-französische Beziehungen</u> Vorbereitung von Unterrichtseinheiten		P. Bürger P. Badel (PL)	F EGW (U)	LW,LA,FD	M,H		2	Do 15-17	GW 2 A 3390
7036	AV/UE	Vorbereitung von Unterrichtseinheiten		P. Bürger R. Schindler (PL)	F EGW (U)	LW,LA,FD	M,H		2		
7040	PP	<u>Projekt: Regionalismus in Frankreich und Spanien</u> Regionalismus in Frankreich und Spanien - 1. Projektsemester -		F. Pouradier Duteil J.M. Navarro M. Waltz, B. Voigt H.-G. Haupt	F SP EGW (U)	SW LW LA	M,H	4 (14- tagig)	Mi 9-13	GW 2 A 2270	
7041	AV	Regionalistische Literatur in französischer Sprache		M. Waltz	F	LW	M,H		3		
7042	AV	Occitanische Protestlieder. Funktion und Formen		M. Waltz	F	LW	M,H		3		
7042/4	T	Tutorium zu VAK 7042		A. Cabouty	F	LW	M,H		2		
7043	AV	Widerstand gegen Zentralismus: LIP und Larzac		A. Münster (LB)	F	LA	M,H		2	Mi 15-17	GW 2 A 2150
7044	AV	Entstehungsbedingungen regionalistischer Bewegungen im Frankreich des 19. und 20. Jahrhunderts		H.-G. Haupt	F EGW (G)	LA	M,H		2	Mi 12.30-14	GW 2 B 3760
7044/4	T	Tutorium zu VAK 7044		NN	F	LA	M		2		
7045	K	Sprachkurs Französisch		M. Peschke (LB) B. Buddemeier (LB)	F	FE,FD,SW, LW,LA	M,H		1 1	Mo 10-12	GW 2 B 1800
7046	AV/UE	Vorbereitung von Unterrichtseinheiten (Fach Französisch)		F. Pouradier Duteil A. Frommann (PL)	F EGW (U)	FD	M,H		2	Di 15-17	GW 2 B 3760
7047	AV/UE	Vorbereitung von Unterrichtseinheiten (Fach Spanisch)		J.M. Navarro R. Kornberger (PL)	SP EGW (U)	LW,LA,SW,FD	M,H		2	Fr 14-16	GW 2 A 2370
7048	AV	Konflikte im katalanischen Sprachraum auf der iberischen Halbinsel		J.M. Navarro	SP EGW (U)	SW	M,H		2	Mi 14-16	GW 2 B 1810
7048/4	T	Tutorium zu VAK 7048		S. Angrif	SP	SW	M		2		
7049	AV	Autonomie-Probleme Galiciens		B. Voigt (LB)	SP	LA	M,H		2	Mo 15-17	GW 2 B 2740
7049/4	T	Tutorium zu VAK 7049		NN	SP		M		2		
7050	K	Projektbegleitender Sprachkurs (Fach Spanisch)		L. Pezoa (LB)	SP	FE,SW	M,H		2	Mi 13-15	GW 2 B 3910
7051	AV	La politique linguistique de la France depuis la Révolution		F. Pouradier Duteil J.F. Ramon	F	SW	M,H		2	Mi 16-18	GW 2 A 2320
7052	K	Einführung in die Sprache und Gesellschaft Okzita- niens und Kataloniens		I. Felip (LB)	F SP	FE,SW,LA	M,H		2	Di 13-15	GW 2 A 4250
7060	AV/UE	<u>Projekt: Trauminseln Karibik</u> Auswertung der Unterrichtseinheiten (Spanisch)		J.M. Navarro Chr. Harjes (PL)	SP EGW (U)	LW,LA,SW,FD	M,H		2	Fr 13-15	GW 2 B 1810

1)	2)	3)	4)	5)	5a)	6)	7)	8)	9)	10)
Veranstaltungs- kennziffer (VAK)	Veranstaltungsform	Titel der Veranstaltung (mit Kurzbeschreibung)	Veranstalter	Schwerpunkt und/oder Schulfach/ Lehrbereich Beruf/ Fachrichtung		Studienggebiet	Eignung für Semesterstudien	Eignung für Semesterstudien	Termin	Raum
7090	S	Probleme gegenwärtiger Literaturtheorie (Lektürekurs). Grundlagen: H. Naumann, "Gesellschaft, Literatur, Lesen", Berlin 1973 und Kuczynski/Heise, "Bild und Begriff", Berlin 1975.	T. Metscher	E F SP DE	LW			2	Di 17-19	GW 2 B 1770
7091	S	Sprachliche Universalien (Oberseinstimmung und Verschiedenheit in den Sprachen)	J. Bechert	E, F, SP DE	SW	M, H	P, S1, S2	3	Do 10-13	GW 2 A 2210
7092	K	Lektürekurs: Vulgärlatein als Vorstufe der romanischen Sprachen	J. Bechert	F SP	SW	M, H		2	Di 15-17	GW 2 B 1800
7093	KO	Sprachwissenschaftliches Kolloquium: Besprechung neuerer wissenschaftlicher Arbeiten	K.H. Wagner R. Alexander J. Bechert F. Caroli J.M. Navarro F. Pouradier Duteil	E F SP DE	SW	M, H		2	Mi 18.30-20	GW 2 B 1760
7094	K	Einführung in die Lateinische Sprache I (Anfängerkurs)	C. Heinsohn (LB) B. Wollenweber (LB)	E F SP	+) PV (A 7)		S2	2x2	Mi 16-18 Mi 18-20	GW 2 B 1800

+) Prüfungsvoraussetzungen

1)	2)	3)	4)	5)	5a)	6)	7)	8)	9)	10)
Veranstaltungs- kennziffer (VAK)	Veranstaltungsform	Titel der Veranstaltung (mit Kurzbeschreibung)	Veranstalter	Schwerpunkt und/oder Schulfach/ Lehrbereichsbezug/ Fachrichtung	Studienggebiet	Eignung für Semesterstudien	Eignung für Schulstufe	Semester- wochenstunden	Termin	Raum
7100	S	U.S. Fiction IV: Between the World Wars (Dos Passas, Fitzgerald, Faulkner, Hemingway, Steinbeck, R. Wright)	D. Herms	E	LW	M,H		2	Mi 15-17	GW 2 B 2820
7101	S	Walt Whitman: <u>Democratic Vistas</u> u.a. Prosa	J. Dierking (LB)	E	LW	M,H	S2	2	Do 8-10	GW 2 B 3030
7102	K	The Treatment of Minority Groups in Children's Literature	L. Greene (LB)	E	LW	A,M,H		2	Di 8-10	GW 2 A 4230
7103	K	Literary History and History of Society II. The English Renaissance: Shakespeare and his Contemporaries	T. Metscher	E	LW LA	A,M,H		2	Mi 15-17	GW 2 B 2760
7104	K	Thomas Carlyles satirischer Romanessay "Sartor Resartus"	H. Rotermund (LB)	E	LW LA	M,H		2	Fr 10-12	GW 2 B 1810
7105	K	Gerrard Winstanley und die Diggers. Frühsozialistische Ideen und Bewegungen in der englischen Revolution des 17. Jahrhunderts	H. Rößler (LB)	E	LW LA	M,H		2	Mo 13-15	GW 2 B 1810
7106	K	Literatur und Arbeiterbewegung. Prosatexte des Chartismus	H. Rößler (LB)	E	LW LA	M,H		2	Mo 10-12	GW 2 B 1810
7107	K	Fragen des afrikanischen Bewußtseins am Beispiel kenyanischer Literatur	F. Gatter (LB)	E	LW LA	M,H		2	Mo 13-15	GW 2 B 1800
7108	K	Zur Sozialgeschichte Schottlands im 17. Jahrhundert	F. Gatter (LB)	E	LW,LA	M,H		2	Mo 15-17	GW 2 B 1800
7109	K	Afro-Saxon Literature - Einführung in die englischsprachige Literatur Afrikas. - Der Kurs bietet eine methodische Einführung in die englischsprachige Literatur West-, Süd- und Ostafrikas an ausgewählten Beispielen	J. Martini J.-P. Durix (Dijon)	E	LW	M,H		2	Mi 10-12	GW 2 A 3390
7110	K	Foundations in Cultural Studies and Literary Criticism - (Grundlagenkurs)	D. Herms T. Metscher	E	LW,LA,FE	A		2	Mo 13-15	GW 2 B 1410
7111	K	Alternativen im zeitgenössischen Theater Großbritannien <u>Hinweis:</u> Weitere literaturwissenschaftliche Veranstaltungen s. VAK 7001, 7011, 7012, 7090	T. Frey (LB)	E	LW	M,H		2		
7120	K	Linguistic Theory and Analysis : The Verb Phrase	K.H. Wagner	E	SW			2	Fr 10-12	GW 2 B 1800
7121	K	Linguistic Foundations <u>Hinweis:</u> Weitere sprachwissenschaftliche Veranstaltungen s. VAK 7002, 7003, 7004, 7013, 7091, 7093	R. Alexander	E	SW	A		2	Mi 15-17	GW 2 A 3390

1)	2)	3)	4)	5)	6a)	6b)	7)	8)	9)	10)	
Veranstaltungskennziffer (VAK)	Veranstaltungsform	Titel der Veranstaltung (mit Kurzbeschreibung)		Veranstalter	Schwerpunkt "3" oder "Schüler" Lehrbereich Fachrichtung	Stunde	Ergru- ng für Semester- studien	Ergru- ng für Schulstü- be	Semester- wiederholun- gen	Termin	Raum
7140	K	Ethno-poetische Studien III - in Verbindung mit VAK 7109 -		H. Fichte (LB)	E	LA LW	M,H	S2	2		
7141	K	Youth Cultures in Britain		F. Semmelroth (LB)	E	LA	M,H		2	Blockseminar Fr 10-12	GW 2 B 3760
7142	K	Recent American History, 1800-1980		V. Greene	E,GE	LA	M,H		2	Do 8.30-10	GW 2 A 4250
7143	K	American Working Class History, 1830 to present		V. Greene	E,GE	LA	M,H		2	Di 8.30-10	GW 2 B 1810
7144	K	Polish Immigration to the United States		V. Greene	E,GE	LA	M,H		2	Do 13-15	GW 2 B 3910
7145	K	Immigration to the United States and Canada, 1700-1980		V. Greene	E,GE	LA	M,H		2	Di 13-15	GW 2 B 3760
7146	K	Methods and Problems of English Social History		L. Barrow	E,EGW (G)	LA	A,M		2	Fr 8-10	GW 2 B 3760
7147	K	Survey course: English Social History from 1790		L. Barrow	E,GE	LA	A,M		2	Fr 13-15	GW 2 B 3760
7148	K	Problems of Contemporary Britain		L. Barrow	E,GE	LA	A,M		2	Mi 10-12	GW 2 B 3760
7149	K	England im Zweiten Weltkrieg		NN	E,GE	LA	M,H		2		
1234	K	Anthropologie und Kolonialismus		R. Müller-Isenburg	E,P	LA	M,H		3	Do 10-13	GW 2 B 1770
		Hinweis: Weitere landeskundliche Veranstaltungen s. VAK 7014, 7015, 7016, 7017, 7018									
7160	K	Syntactic Structures A		M. Rooney (LB)	E	FE,SW	M,H		2		
7161	K	Syntactic Structures B		W. Blundell (LB)	E	FE,SW	M,H		2		
7162	K	Syntactic Structures C		G. Fidler (LB)	E	FE,SW	M,H		2		
7163	K	Practical Phonetics		G. Fidler (LB)	E	FE,SW	M,H		2		
7164	K	Spoken English Fluency A		E. Shipley (LB)	E	FE,SW	M,H		2		
7165	K	Spoken English Fluency B		NN	E	FE,SW	M,H		2		
7166	K	Spoken English Fluency C		E. Shipley (LB)	E	FE,SW	M,H		2		
7167	K	Spoken English Usage A		NN	E	FE,SW	M,H		2		
7168	K	Spoken English Usage B		L. Pugmire (LB)	E	FE,SW	M,H		2		
7169	K	Spoken English Usage C		G. Fidler (LB)	E	FE,SW	M,H		2		
7170	K	Written English Usage A		D. Crawford (LB)	E	FE,SW	M,H		2		
7171	K	Written English Usage B		G. Fidler (LB)	E	FE,SW	M,H		2		
7172	K	Writing English A		D. Crawford (LB)	E	FE,SW	M,H		2		
7173	K	Writing English B		D. Crawford (LB)	E	FE,SW	M,H		2		
7174	K	English Creative Writing I		F. Tolossa (LB)	E	FE,SW	M,H		2		
7175	K	English Creative Writing II		F. Tolossa (LB)	E	FE,SW	M,H		2		
		Hinweis: Weitere fremdsprachliche Veranstaltungen s. VAK 7019, 7020, 7094									

1)	2)	3)	4)	5)	5a)	6)	7)	8)	9)	10)	Raum
Veranstaltungskennziffer (VAK)	Veranstaltungsform	Titel der Veranstaltung (mit Kurzbeschreibung)		Veranstalter	Schwerpunkt und/oder Schuljahr, Lehrbereich Beruf/Fachrichtung	Studiengabe	Eignung für Semesterstudien	Eignung für Schulstudie	Semesterwochenstunden	Termin	
7180	K	Englischunterricht mit Kinder- und Jugendbüchern		W.-D. Michelsen (LB)	E	FD,LA	M,H	S1	2	Mo 10-12	GW 2 A 4230
7181	K	Landeskunde im Fremdsprachenunterricht		J. Schwarzkopf (LB)	E	FD,LA	M,H		2	Fr 10-12	GW 2 B 1170
7182	K	Fachdidaktische Grundlagen des Fremdsprachenunterrichts II. (Fortsetzung aus dem SS 1980) - Kurs A - (3 inhaltsgleiche Parallelkurse)		D. Vater	E EGW (U)	FD	M,H		2	Do 8-10	CN 2 A 4100 AV-Studio
7183	K	Fachdidaktische Grundlagen des Fremdsprachenunterrichts II. (Fortsetzung aus dem SS 1980) - Kurs B - (3 inhaltsgleiche Parallelkurse)		D. Vater	E EGW (U)	FD	M,H		2	Do 10-12	RW A 4100 AV-Studio
7184	K	Fachdidaktische Grundlagen des Fremdsprachenunterrichts II. (Fortsetzung aus dem SS 1980) - Kurs C - (3 inhaltsgleiche Parallelkurse)		D. Vater	E EGW (U)	FD	M,H		2	Di 9.30-11	GW 2 A 4100 AV-Studio
7185	K	Medieneinsatz im Fremdsprachenunterricht		D. Vater	E,EGW (U)	FD	M,H	S1	2	Di 8-9.30	GW 2 B 1800
		<u>Hinweis:</u> Weitere fachdidaktische Veranstaltungen s. VAK 7005, 7006, 7021									

1)	2)	3)	4)	5)	5a)	6)	7)	8)	9)	10)	
Veranstaltungs- kennziffer (VAK)	Veranstaltungsform	Titel der Veranstaltung (mit Kurzbeschreibung)		Veranstalter	Schwerpunkt und/oder Schulfach/ Lehrbereichsbezug/ Fachrichtung	Studienggebiet	Eignung für Semesterstufen	Eignung für Schulstufe	Semester- wochenstunden	Termin	Raum
5125	AV	<p><u>Hinweis:</u> Literaturwissenschaftliche Veranstaltungen für Französisch s. VAK 7031, 7035, 7036, 7041, 7042, 7090</p> <p><u>Hinweis:</u> Sprachwissenschaftliche Veranstaltungen für Französisch s. VAK 7032, 7033, 7051, 7091, 7092, 7093</p>		H.-G. Haupt M. Hahn	F, EGM (G) GE, Sowi i.e. Sinn	LA	M, H	2	Di 8.30-10		
5112	S	<p>Theorie und Praxis des politischen Streiks</p> <p><u>Hinweis:</u> Weitere landeskundliche Veranstaltungen s. VAK 7043, 7044</p>		U. Mückenberger G. Leithäuser H.-J. Steinberg H.-G. Haupt	F, EGM (G) GE, Sowi i.e. Sinn	LA	M, H	2	Di 17-19		
7260	K	Exercices pratiques de français écrit et oral in der IEL		E. Heydemann (LB)	F	FE, SW, LW	A	2	Fr 10-12	GW 2 A 3390	
7261	K	Cours différencié de français: compensation des déficits grammaticaux et lexicaux. Der Kurs ist als "remedial course" für Studenten unter dem Abitur-Niveau eingerichtet		L. Rey (LB)	F	FE SW	A, M	2			
7262	K	Audition, compréhension, expression III		B. Batard (LB)	F	FE, LA	A, M	2			
7263	K	Audition, compréhension, expression V		C. Alexis (LB)	F	FE, LA	M, H	2			
7264	K	Grammaire systématique du français en vue de son enseignement		M. Peschke (LB)	F	FE, SW, FD	A, M	2			
7265	K	Exercices de style et rédaction		F. Eggers (LB)	F	FE, LW	M, H	2			
7266	K	Structures comparées du français et de l'allemand: exercices pratiques		B. Buddemeier (LB)	F	FE SW	M	2	Mo 13-15	GW 2 B 1770	
7267	K	Cours intensif de français		L. Rey (LB) F. Eggers (LB)	F	FE, SW, LW, LA	A, M	2x2			
		<p><u>Hinweis:</u> Weitere fremdsprachliche Veranstaltungen s. VAK 7034, 7045, 7052, 7094</p> <p><u>Hinweis:</u> Fachdidaktische Veranstaltung für Französisch s. VAK 7046</p>									

1)	2)	3)	4)	5)	5a)	6)	7)	8)	9)	10)	
Veranstaltungs- kennziffer (VAK)	Veranstaltungsform	Titel der Veranstaltung (mit Kurzbeschreibung)		Veranstalter	Schwerpunkt und/oder Schulfach/ Lehrbereich/berufli- che Fachrichtung	Studiengänge	Eignung für Semesterstudien	Eignung für Schulstufe	Semester- wochenstunden	Termin	Raum
7300	K	El dictador en la historia y en la literatura de América Latina		A. Avaria	SP	LW LA	M,H		2	Mo 13-15	GW 2 A 2520
7301	K	Introducción al cuento latinoamericano: Cortázar		A. Avaria	SP	LW	M,H		2	Mo 15-17	GW 2 A 2520
7302	K	Poesía comprometida del siglo XX (Darío, Vallejo, Neruda, Cardenal)		A. Avaria	SP	LW	M,H		2	Di 13-15	GW 2 B 3200
7303	K	Literatura latinoamericana en el exilio II		A. Avaria	SP	LW	M,H		2	Mo 10-12	GW 2 B 2760
7304	K	Spanischer Bürgerkrieg und Literatur (an ausgewählten Beispielen: Alberti, Herráñez, Sender, Arconada)		B. Voigt (LB)	SP	LW LA	M,H		2	Mo 17-19	GW 2 A 4230
7305	K	Ramón del Valle-Inclán <u>Hinweis:</u> Weitere literaturwissenschaftliche Veranstaltungen s. VAK 7047, 7060, 7090		B. Voigt (LB)	SP	LW	M,H		2	Mo 13-15	GW 2 B 1760
7320	S	Lenguaje juvenil en la narrativa mexicana actual: José Agustín		J.M. Navarro	SP	SW	M,H		2	Mi 16-18	MZH 5070
7321	K	Fonética contrastiva <u>Hinweis:</u> Weitere sprachwissenschaftliche Veranstaltungen s. VAK 7048, 7051, 7091, 7092, 7093		J.M. Navarro	SP,EGW	SW	A,M		2	Do 13-15	GN 2 A 4230
7340	K	La política del gobierno de Carter hacia América Latina		A. Palma (wiss. Mitarbeiter)	SP GE	LA	M,H		2	Di 15-17	GW 2 A 4250
7341	K	Galeano: Las venas abiertas de América Latina <u>Hinweis:</u> Weitere landeskundliche Veranstaltung s. VAK 7049		H. Sánchez (wiss. Mitarbeiter)	SP	LA	M,H		2	Do 15-17	Sportturm C 3190
7360	K	Grundkurs. Schwerpunkt: Lectura y Gramática ("Eso Es I" bis Lektion 29) (il. Std. Sprachlabor)		J. Oshiro (LB)	SP	FE SW	A,M		4	Do 8-10 Do 13-15	GN 2 B 1800
7361	K	Grundkurs. Schwerpunkt: Expresión Oral I, Thema: Latinoamérica		l. Pezoa (LB)	SP	FE SW	M,H		2	Mo 8-10	GW 2 A 4230
7362	K	Mittelkurs. Schwerpunkt: Redacción I (El Párrafo)		G. Vázquez (LB)	SP	FE,SW	M,H		2	Mo 15-17	MZH 7200
7363	K	Mittelkurs. Schwerpunkt: Comprensión oral, Thema: La Emigración		G. Vázquez (LB)	SP	FE SW	M,H		2	Mo 13-15	GW 2 A 4130
7364	K	Mittelkurs. Schwerpunkt: Expresión oral II, Thema: Latinoamérica		J. Oshiro (LB)	SP	FE SW	M,H		2	Do 8-10	Sprachlabor GN 2 B 3910
7365	K	Mittelkurs. Schwerpunkt: Gramática: dificultades especiales		I. Felip (LB)	SP	FE SW	M,H		2	Do 10-12	GW 2 A 4250

1)	2)	3)	4)	5)	5a)	6)	7)	8)	9)	10)
Veranstaltungs- kennziffer (VAK)	Veranstaltungsform	Titel der Veranstaltung (mit Kurzbeschreibung)	Veranstalter	Schwerpunkt und/oder Schulfach/ Lernbereich/beruf/ Fachrichtung	Studiengebiet	Eignung für Semesterstufen	Eignung für Seminare	Semester- wochenstunden	Termin	Raum
7366	K	Fortsetzung der <u>Fremdsprachenkurse - Spanisch -</u> Oberstufe. Schwerpunkt: Análisis y Comentario de textos literarios	I Felip (LB)	SP	FE SW	M,H		2	Do 13-15	GW 2 A 4250
7367	K	Oberstufe. Schwerpunkt: Redacción II: preparación del Ensayo (Curso para candidatos a exámenes)	I. Felip (LB)	SP	FE SW	H		2	Di 8-10	GW 2 A 4250
7368	K	Oberstufe. Schwerpunkt: Expresión Oral III	L. Pezoa (LB)	SP	FE,SW	M,H		2	Mi 10-12	GW 2 B 1810
7369	K	Intensivkurs I (für Anfänger) "Eso ES" ab Lektion 29, Band 1	G. Vázquez (LB)	SP	FE SW	A		4 tägl.	Febr. 1981	
7370	K	Portugiesisch für Anfänger	A. Gomes da Veiga (LB)	SP	FE SW	A		2	Do 13-15	GW 2 A 2370
7371	K	Portugiesisch für Fortgeschrittene	A. Gomes da Veiga (LB)	SP	FE,SW,LA	M,H		2	Di 10-12	GW 2 B 1760
		<u>Hinweis:</u> Weitere fremdsprachliche Veranstaltungen s. VAK 7050, 7052, 7094								

1)	2)	3)	4)	5)	5a)	6)	7)	8)	9)	10)	
Veranstaltungs- kennziffer (VAK)	Veranstaltungsform	Titel der Veranstaltung (mit Kurzbeschreibung)		Veranstalter	Schwerpunkt und/oder Schuljahr/ Lehrbereich/Beruf/ Fachrichtung	Studienggebiet	Eignung für Semesterstufen	Eignung für Schulstufe	Semester- wochenstunden	Termin	Raum
7400	K	Einführung in das Studium des Deutschen als Fremdsprache		A.-K. Menk	DE DaF		A	P, S1	2	Do 13-15	GW 2 B 2730
7401	S	Lernen mit Ausländern - Vorbereitung von Unterrichtspraxis II -		K. Liebe-Harkort A.-K. Menk H. Nehrmann (PL)	DE DaF		M	P, S1	6	Di 15-18 + 2 Std. n. V.	GW 2 A 3390
7402	S	Entwicklung der Muttersprache türkischer Kinder in der Bundesrepublik		B. Başar K. Liebe-Harkort A.-K. Menk H. Pekşirin (LB)	DE DaF		A, M, H	P, S1	1 (14- tägig)	Di 19.30-21	GW 2 B 3200
7403	KD	Doktorandenkolloquium		J. Bechert K. Liebe-Harkort A.-K. Menk					1 (14- tägig)	Di 19.30-21	GW 2 B 3910
7404	K	Türkisch I für DaF-Studenten des Jahrgangs 4S 80/81		B. Başar (LB)	DE, DaF	FE, SW	A	P, S1	4	Di 15-17 Do 8-10	GW 2 A 2510 GW 2 A 2510
7405	K	Türkisch III für DaF-Studenten des Jahrgangs WS 79/80		I. Ülusoy (LB)	DE DaF	FE SW	M	P, S1	4	Blockveranstal- tung ab Mitte Sept. 80	
7406	K	Türkisch IV für DaF-Studenten des Jahrgangs WS 79/80		S. Abdüthayoğlu (LB)	DE DaF	FE SW	M	P, S1	4	Di 13-15 Do 13-15	GW 2 A 3390 GW 2 A 3390
7410		<u>Kompaktkurs III</u> Fremdsprachenunterricht und Selbsterfahrung - in Verbindung mit dem Intensivkurs "Türkisch" im September		B. Başar K. Liebe-Harkort A.-K. Menk	DE			P, S1	2		
7411	S	TuP: Methodik des DaF-Unterrichts		B. Başar K. Liebe-Harkort A.-K. Menk	DE DaF			Kompakt- kursteil- nehmer	2	Do 10-12	NW I H 133
7412	S	TuP: Schulorganisation und Unterrichtsorganisation		H. Bolte	DE DaF			Kompakt- kursteil- nehmer	2	Di 12-14	GW 2 B 1410
7413	S	TuP: Unterrichtspraxis Primarstufe		H. Bolte M. Czys	DE			Kompakt- kursteil- nehmer	2	Do 8-10	GW 2 A 2520
7414	S	TuP: Unterrichtspraxis S 1		K. Liebe-Harkort A.-K. Menk	DE DaF			Kompakt- kursteil- nehmer	2	Do 8-10	GW 2 B 3230
7415	K	Fachunterricht in der Fremdsprache I		M. Czys A.-K. Menk	DE DaF			Kompakt- kursteil- nehmer	2	Di 15-17	GW 2 B 2190
7416	S	Linguistische Grundlagen des Deutschunterrichts für Türken I		K. Liebe-Harkort J. Bechert	DE DaF	SW		Kompakt- kursteil- nehmer + 3. Sem. DaF-Stud.	2	Mo 13-15	GW 2 A 2370

1)	2)	3)	4)	5)	6)	7)	8)	9)	10)	
Veranstaltungs- kennziffer (VAK)	Veranstaltungsform	Titel der Veranstaltung (mit Kurzbeschreibung)	Veranstalter	Sprache und oder Schulisch Lehrbereich Beruf Fachrichtung	Sprache	Semester auf Semesterstufen	Erbringung für Schulstufe	Semester- wochenstunden	Termin	Raum
7417	S	Fortsetzung des <u>Kompaktkurses III</u> Türkei, ein Herkunftsland ausländischer Arbeiter- familien	K. Liebe-Harkort	DE DaF				2	Mo 15-17	MZH 7210
7418	K	Türkisch II für Kompaktkursteilnehmer des Jahr- gangs WS 80/81	B. Başar (LB)	DE DaF	FE SW		P,SI	4	Di 17-19 Do 13-15	GW 2 A 2510 GW 2 A 2510
7419	K	Türkisch III für Kompaktkursteilnehmer des Jahr- gangs WS 80/81 (Intensivkurs)	B. Başar (LB)	DE DaF	FE SW		P,SI	6	Blockveranstal- tung im Febr. 1981	
4042	S	Lernen in der Fremdsprache am Beispiel des Faches Mathematik	I. Kurth					2	Mo 17-19	MZH 7210

1)	2)	3)	4)	5)	5a)	6)	7)	8)	9)	10)
Veranstaltungs- kennziffer (VAK)	Veranstaltungsform	Titel der Veranstaltung (mit Kurzbeschreibung)	Veranstalter	Schwerpunkt und/oder Schulfach/ Lehrbereich/beruf/ Fachrichtung	Studiengang	Eignung für Semesterstudien	Eignung für Schulstufe	Semester- wochenstunden	Termin	Raum
7103/4	T	Tutorien für - <u>Englisch</u> - Tutorium zu VAK 7103	NN	E	LW	H,H		2		
7110/4	T	Tutorium zu VAK 7110	NN	E		H		2		
7121/4	T	Tutorium zu VAK 7121	R. Borkert	E		A,M		2		
		Tutorien für - <u>Deutsch als Fremdsprache</u> - - Studiengang -								
7400/4	T	Tutorium zu VAK 7400	NN	DaF		A,M		2		
7401/4	T	Tutorium zu VAK 7401	D. Lemke	DaF		H		2		

Vorbemerkung zu den Veranstaltungen

A Was wird im Fachbereich 8 studiert?

Welche Ordnungen gelten für ein Studium?

Im Fachbereich 8 werden die Fächer Deutsch, Kunstpädagogik/Visuelle Kommunikation, Musikpädagogik/Auditive Kommunikation studiert.

Genehmigte fachspezifische Studienordnungen liegen noch nicht vor. Die Veranstaltungsplanung und das Anerkennungsverfahren für das Wintersemester 1980/81 orientierten sich an:

1. der vom Akademischen Senat am 20. 12. 1978 beschlossenen "Lehr- und Studienordnung für das Lehramt an öffentlichen Schulen - Allgemeiner Teil (A)",
2. der vom Akademischen Senat am 8. 6. 1977 beschlossenen "Studienordnung für das Lehramt an öffentlichen Schulen - Teil B - Kommunikation/Ästhetik - (Deutsch)",
3. dem Entwurf der Studienordnung Kunstpädagogik/Visuelle Kommunikation - Stand vom 5. 11. 1975,
4. den vom Senator für Bildung, Wissenschaft und Kunst im April 1975 erlassenen Prüfungsanforderungen und Prüfungsvoraussetzungen der vorläufigen Ordnung der 1. Staatsprüfung für das Lehramt an öffentlichen Schulen.

B Schlüssel für Veranstaltungskennziffern (VAK)

Die 4-stellige VAK sagt folgendes aus:

- 8... = verantwortlicher Fachbereich
- 81.. = EGW-Veranstaltungen
- 82.. = Veranstaltungen für Deutsch mit literaturwissenschaftlicher Komponente
- 83.. = Veranstaltungen für Deutsch mit sprachwissenschaftlicher Komponente
- 84.. = Veranstaltungen für Deutsch mit medienwissenschaftlicher Komponente
- 85.. = Sprachkurs für Deutsch (gemäß A 6 PV)
- 86.. = Sonstige Veranstaltungen
- 87.. = Veranstaltungen für Kunstpädagogik/Visuelle Kommunikation
- 88.. = Veranstaltungen für Musikpädagogik/Auditive Kommunikation

C Veranstaltungsformen

- AV = Arbeitsvorhaben
- EX = Exkursion
- KO = Kolloquium
- K = Kurs
- PP = Projektplenum
- S = Seminar
- T = Tutorium
- UB = Übung
- V = Vorlesung

D Hinweise zur Spalte 5 a) bei EGW-Anteilen

- G = erziehungswissenschaftlich-gesellschaftswissenschaftliche Themenbereiche
- U = erziehungswissenschaftlich-unterrichtliche Themenbereiche

E Hinweise für Kontaktstudenten

Beschluss des Fachbereichsrates 8 vom 9. Juli 1980

Es werden keine gesonderten Lehrveranstaltungen für Kontaktstudenten ausgewiesen. Prinzipiell gelten alle Lehrveranstaltungen als für Kontaktstudenten geeignet.

Die Studienfachberatung erfolgt durch Herrn Dr. Manfred WECK,
GW2, Raum B 251o, Telefon: 218-3036.

F Erläuterungen für Studenten des Studiengangs Kunstpädagogik/ Visuelle Kommunikation

- LF 1, 2 oder 3 = Lernfelder 1,2 oder 3 der Studienordnung Kunstpädagogik/Visuelle Kommunikation
- PA = Praxisanteile nach der Ordnung für schulpraktische Studien vom 3. 4. 1974
- fpA = fachpraktische Anteile

G Für Musikpädagogik/Auditive Kommunikation

- fwA = fachwissenschaftliche Anteile
- fpA = fachpraktische Anteile
- GA = Grundausbildung
- U = Instrumentalunterricht
- SP = musikpraktischer Schwerpunkt

H Projektveranstaltungen, die auch als Einzelveranstaltung aufgeführt sind, können auch als solche besucht werden.

J Die Studenten des Fachbereichs 8 werden auf die vom Rechenzentrum angebotenen Veranstaltungen hingewiesen.

K Die Lehramtsstudenten der Primarstufe werden darauf hingewiesen, dass das Lehrveranstaltungsprogramm für diese Schulstufe von der Organisationseinheit Lehrerbildung (OEL) angekündigt wird.

1)	2)	3)	4)	5)	5a)	6)	7)	8)	9)	10)	
Veranstaltungs- kennziffer (VAK)	Veranstaltungsform	Titel der Veranstaltung (mit Kurzbeschreibung)	Veranstalter	Schwerpunkt- und/oder Schulfach/ Lehrbereich/beruf/ Fachrichtung		Studienggebiet	Eignung für Semesterstudien	Eignung für Schulstube	Semester- wochenstunden	Termin	Raum
8206	S	<u>Vorprojekt:</u> Deutsche Romantik Deutsche Romantik	W. Krogmann H.-J. Häferkorn I. Järoslawski	DE	LW	alle	S1,S2	2	Mi 17-19	GW2-A 2370	
8222	PP	<u>Projekt:</u> Entstehung und Folgen der Studenten- bewegung (1. Projektsemester) Ursachen und Folgen der Studentenbewegung	O. Preuß B. Voigt R. Müller-Isen- burg M. Weck R. Wöhlke (PL) B. Bents-Rippel (PL)	DE EGW	LW	alle	alle	2	Do 16-18	GW2-A 2150	
8211	AV	Literatur der Studentenbewegung	K.-H. Götze (LB)	DE	LW	M,H	S1,S2	2	Mi 13-16 14-täg., je- weils 4 Std.	GW2-A 2510	
8101	AV	Von der antiautoritären Erziehung zur Antipädagogik (Fortsetzung des AV's Antiautoritäre Er- ziehung und Studentenbewegung)	O. Preuß	EGW		alle	alle	2	Do 14-16	GW2-B 1400	
8310	AV	Übungen zur Sprach- und Textanalyse (an Dokumenten der Studentenbewegung)	M. Weck	DE	SW LW	M,H	S1,S2	2	Mo 13-15	GW2-B 3910	
1214	AV	Geschichte und politische Identität	B. Voigt	EGW		alle	alle	3	Do 10-13	GW2-A 2150	
1213	AV	Die Studentenbewegung als politischer und theoretischer Lernprozess	R. Müller-Isen- burg	PD		M,H	S1,S2	4	Di 15-19	GW2-B 1580	
8222/4	T	Studentenbewegung und Frauenemanzipation	N. N. (T)	DE	LW	M	alle	4			
8222/4-1	T	Kritik der Germanistik	N. N. (T)	DE	LW	M	alle	4			

1)	2)	3)	4)	5)	5a)	6)	7)	8)	9)	10)
Veranstaltungs- kennziffer (VAK)	Veranstaltungsform	Titel der Veranstaltung (mit Kurzbeschreibung)	Veranstalter	Schwerpunkt und/oder Schulfach/ Lernbereich/Berufli- Fachrichtung		Studienggebiet	Eignung für Semesterstudien	Eignung für Schulstufte	Zeitraum in Wochenstunden	Raum
		<u>Projekt: Deutsch-Französische Beziehungen</u> (1. Projektsemester)								
7030	PP	Nationale Stereotype: Die Vorstellung von "dem Franzosen" in Deutschland und von "dem Deutschen" in Frankreich	F. Caroli J. Bechert P. Bürger D. Kraus (PL)	DE F	SW LW	M, H	1, 2	1	Mi 16-17 (14 t. u.)	GW2-
7032/4	T	Tutorium zum AV: Kontrastiv-typologischer Vergleich Deutsch-Französisch (Sprachsysteme; pragmatische Verwendung der Sprache)	N. N. (T)	DE F	SW	M	S1, S2	4		
7032	AV	Kontrastiv-typologischer Vergleich Deutsch-Französisch (Sprachsysteme; pragmatische Verwendung der Sprache)	J. Bechert F. Caroli	DE F	SW LW	M, H	S1, S2	2	Mo 10-12	GW2-
7031	AV	Zur Entstehung der kulturellen Identität des deutschen Bürgertums in der Auseinandersetzung mit der französischen Klassik	P. Bürger	DE FE EGW	LW SW G	M, H	S1, S2	4	Do 8-12	GW2-A 2320
7033	AV	Französisch als Sprache der "gebildeten Stände" im Deutschland des 17. und 18. Jahrhunderts	F. Caroli	DE FE	SW	M, H	S1, S2	2	Mo 8-10	
7031/4-1	T	Tutorium zu VAK 7031	N. N. (T)	DE	LW	M	S1, S2	2	Fr 10-12	GW2-B 1770
		<u>Projekt: Literatur und Kunst der Befreiungskriege</u> (2. Projektsemester)								
8207	PP	Literatur und Kunst der Befreiungskriege 1806 - 1815	H. W. Jäger G. Sautermeister J. Weber (LB) W. Griep (LB) W. Schömel (LB) G. Boulboullé H. Grünwaldt (PL) M. Zeiss (PL) H.-J. Sandkühler Tutoren	DE KU EGW	LW G	alle	S1, S2	2	Do 16-18	GW2-A 2150

1)	2)	3)	4)	5)	5a)	6)	7)	8)	9)	10)
Veranstaltungs- kennziffer (VAK)	Veranstaltungsform	Titel der Veranstaltung (mit Kurzbeschreibung)	Veranstalter	Schwerpunkt und/oder Schulfach/ Lernbereich/berufli- Fachrichtung	Studiengebiet	Eignung für Semesterstudien	Eignung für Schulstufe	Semester- wochenstunden	Termin	Raum
		<u>FORTSETZUNG</u> Projekt: Literatur und Kunst der Befreiungs- kriege (2. Projektsemester)								
8208	AV	Deutsche Dramen gegen und über Napoleon	H.-W. Jäger	DE	LW	alle	S1,S2	2	Do 17-19	GW2-A2210
8209	AV	Individuum und Geschichte. Napoleon in erzählerischer Dichtung und geschichtlichen Werken	G. Sautermeister	DE	LW	M,H	S1,S2	2	Di 10-12	GW2-A3390
8100	AV	'Erziehung' als übergreifendes Diskussions- thema im Vorfeld der Befreiungskriege	G. Petrat	EGW	Studien- einheit 4	M,H	alle	2	Do 10-12	GW2-A2370
8210	AV	Hegels "Vorlesungen über die Ästhetik" (I)	J. Köper (LB)	DE EGW	LW	alle	S1,S2	2	Mo 10-12	GW2-A2210
8700	AV	Grundkurs: Zeichnen und Gestalten (II) (Landschaft und Komposition)	K. Vetter (LB)	KU	LF1, fpA	alle	alle	4	Mo 13.17	GW2-B3790
8226	AV	Die Befreiungskriege im Spiegel der deutschen Literatur im 19. und 20. Jahrhundert (II)	J. Weber (LB)	DE	LW	alle	S1,S2	2	Di 13-15	GW2-A2210
8227	AV	Adel und deutsche Befreiung (II)	W. Griep (LB)	DE	LW	alle	S1,S2	2	Mi 17-19	GW2-A2210
8228	AV	Germanenmythos in Literatur und Philosophie zur Zeit der Befreiungskriege	W. Schömel (LB)	DE	LW	alle	S1,S2	2	Mi 15-17	GW2-A2210
8235	AV	Kunst und Natur in der Metaphorik der poli- tischen Theorie am Anfang des 19. Jahrhun- derts	M. Hahn H.-J. Sandkühler	SOWI		M,H	S1,S2	2	Di 10-12	GW2-A2510
8207/4	T	Tutorium zum Projekt	N. N. (T)	DE	LW	M	alle	4		
8207/4-1	T	Tutorium zum Projekt	N. N. (T)	DE	LW	M	alle	4		
8762	AV	Caspar David Friedrich	G. Boulboulle	KU	LF1	M,H	S1,S2	2	Mi 15-17	GW2-Studio 1 Ebene 4
8763	AV	Landschaftsmalerei heute	W. Rupprecht(LB)	KU	LF1, fpA	M,H	alle	6	Mo 13-19	GW2-B 3810
8764	AV	Übungen vor Originalen der Bremer Kunsthalle (II)	J. Schultze (LB)	KU	LF1	M,H	S1,S2	4	Fr 9.30-	Kunsthalle

Studiengang

1)	2)	3)	4)	5)	5a)	Studiengebiet	9)	7)	8)	9)	10)
Veranstaltungs-kennziffer (VAK)	Veranstaltungsform	Titel der Veranstaltung (mit Kurzbeschreibung)	Veranstalter	Schwerpunkt und/oder Schulfach/ Lernenerprobun- g Fachrichtung			Eignung für Semesterstudien	Eignung für Schulstufe	Semester- wochenstunden	Termin	Raum
8762/4	T	<u>FORTSETZUNG</u> <u>Projekt:</u> Literatur und Kunst der Befreiungs- kriege (2. Projektsemester)	R. Meyer (T)	KU	LF1		M	S1,S2	4		
8766	AV	Landschaftsmalerei - Vorbereitung von Unterrichtseinheiten	M. Zeiss (PL)	KU	LF1		M,H	S1,S2	2	Mi 17-19	GW2- Studio 1
8755	AV	Der Kölner Dom im 19. und 20. Jahrhundert	W. Beyrodt (LB)	EGW KU	LF1		alle	alle	2		Ebene 4
8200	PP	<u>Projekt:</u> Die DDR als Erbin der deutschen Geschichte (2. Projektsemester)									
8200	PP	Die DDR als Erbin der deutschen Geschichte	W. Emmerich W. Eichwede O. Preuß	DE POL/GE EGW	LW		M,H	alle	2	Mo 15-17	GW2-Hörsaal B 2900
8201	AV	Theater nach Brecht (II) (H. Müller, V. Braun)	W. Emmerich	DE	LW		M,H	S1,S2	3	Mo 10-12	GW2-B 2320
8202	AV	'Klassisches Erbe' in der neuen DDR-Litera- tur	W. Emmerich	DE	LW		M,H	S1,S2	2	Mi 14-16	GW2-
8203	AV	Heiner Müller, "Die Schlacht". Dramaturgie und Produktion eines Theater- stücks (in Zusammenarbeit mit dem Bremer Theater)	W. Emmerich G. Sautermeister R. Stollmann(LB)	DE	LW		M,H	S1,S2	2	offen	
8201/4	T	Tutorium zum AV "Theater nach Brecht" (II) (H. Müller, V. Braun)	H. Beckmann (T)	DE	LW		M	S1,S2	4		
8200/4	T	Tutorium zum Projektplenum: Die DDR als Erbin der deutschen Geschichte	N. N. (T)	DE POL/GE EGW	LW		M	S1,S2	4		
8204	AV	Vorbereitung und Durchführung einer Unterrichtseinheit Deutsch	J. Löffler (PL) F. Gutmann (PL)	DE EGW	LW,SW U		M,H	alle	2		
8205	EX	Exkursion in die DDR	W. Eichwede W. Emmerich O. Preuß	DE POL/GE EGW	LW MW		M,H	S1,S2			

1)	2)	3)	4)	5)	5a)	6)	7)	8)	9)	10)	
Veranstaltungs- kennziffer (VAK)	Veranstaltungsform	Titel der Veranstaltung (mit Kurzbeschreibung)		Veranstalter	Schwerpunkt und/oder Schuljahr/ Lehrbereich/berufli. Fachrichtung	Studiengabel	Eignung für Semesterstufen	Eignung für Schulstufe	Semester- wochenstunden	Termin	Raum
		<u>FORSETZUNG</u>									
		<u>Projekt:</u> Die DDR als Erbin der deutschen Geschichte (2. Projektsemester)									
81o2	AV	Schulische Erziehung in der DDR (II)		O. Preuß L. Dietze	EGW		alle	alle	2	Do 1o-12	GW2-A 227o
81o3	K	Was ist und zu welchem Ende studiert man Didaktik? Kurs zur Vorbereitung von Unterrichtseinhei- ten		O. Preuß	EGW		alle	alle	2	Mo 1o-12	GW2-A 227o
8761	K	Kunst der DDR		G. Boulboullé	KU	LF1	M,H	S1,S2	2	Mo 1o-12	GW2-A 4o21
8761/4	T	Tutorium zu VAK 8761		M. Glaser (T)	KU	LF1	M	S1,S2	4		
8234	AV	Friedrich Hölderlin in der DDR		R. Stollmann (LB) M. Franz (LB)	DE	LW	M,H	S1,S2	2	Do 15-17	GW2-B 286o
		<u>DEUTSCH-LITERATURWISSENSCHAFT</u>									
8213	S	Literatur und ihre Theorie im Vormärz (II)		K.-H. Götze(LB)	DE	LW	M,H	S1,S2	2	Mi 16-19 (14-täg., Jeweils 4	GW2-B 117o
8214	S	Positionen der literarischen Intelligenz in den fünfziger Jahren: Gottfried Benn und Ernst Jünger		H. Rotermünd (LB)	DE	LW	M,H	S1,S2	2	Di 13-15	GW2-B 177o
8411	S	Bertold Brecht, Stücke und ihre Realisie- rung im Theater (Leben des Galilei; Heilige Johanna der Schlachthöfe; Der gute Mensch von Sezuan; Die Maßnahme)		W. Dahle W. Leyerer (LB) C. Räuchle (PL)	DE	LW, MW	M,H	S1,S2	4	Mo 13-17	GW2-A 2o9o
8216	KO	Examenskolloquium		W. Dahle	DE	LW, SW	H+ Examens- kandidaten	alle	2	Fr 13-15	GW2-B 32oo
8218	S	Geschichte der deutschen Literatur im 18. Jahrhundert ("Sturm und Drang")		W. Krogmann	DE	LW	alle	alle	3	Do 16-19	GW2-A 237o
8219	KO	Kolloquium für Staatsexamenskandidaten und Doktoranden		H.-W. Jäger	DE	LW	H	S1,S2	2	Mo 18-2o	GW2-A 237

„Marx ist passé. Ebenso die Frankfurter Schule, Adorno, Habermas, die Epigonen.“

gibt Jürgen Busche in der *Frankfurter Allgemeinen Zeitung* seinen Eindruck von dem wieder, was die Studenten heute lesen: eigentlich nur noch Tolkien. Na ja. Da ist wohl auch eine Menge wishful thinking bei.

Die über 5000 Mitglieder im Buchclub des Syndikats – neben 40% Studenten auch Lehrer, Rechtsanwälte, Dramaturgen, Politiker, Professoren (davon mehr als die Hälfte Frauen) – sind mit solchen Schablonen nicht zu fassen.

Auf unserer „Bestenliste“ stehen:

Giovanni Jervis
**Kritisches Handbuch
der Psychiatrie**
425 S. Club-Ausgabe nur DM 27,-

Franz Neumann
Behemoth
Struktur und Praxis des Nationalsozialismus 1933-1944
784 S. Club-Ausgabe nur DM 32,-

Elias Canetti
Masse und Macht
2 Bde. 560 S.
Club-Ausgabe nur DM 16,-

Arthur Rosenberg
Geschichte der Weimarer Republik
227 S.
Club-Ausgabe nur DM 9,80

Philippe Ariès
Geschichte der Kindheit
590 S. 26 Abb. Leinen.
Club-Ausgabe nur DM 31,-

Jules Michelet
Die Hexe
267 S. 27 Abb.
Club-Ausgabe nur DM 18,-

Cora Stephan
**„Genossen, wir dürfen uns
nicht von der Geduld
hinreißen lassen.“**
Aus der Urgeschichte der
Sozialdemokratie 1862-1878
390 S. Club-Ausgabe nur DM 15,-

Eduardo Galeano
**Die offenen Adern
Lateinamerikas**
312 S. Club-Ausgabe nur DM 12,80

Eugène Atget
Lichtbilder
144 S. 104 Bildtafeln
Club-Ausgabe nur DM 18,-

Louis Aragon
Pariser Landleben
275 S. 12 Abb.
Club-Ausgabe nur DM 14,-

Thomas Ziehe
Pubertät und Narzißmus
270 S. Club-Ausgabe nur DM 16,80

Christian Enzensberger
Literatur und Interesse
2 Bde. 379 S.
Club-Ausgabe nur DM 35,-

Udo Bracht
Bilder von der Schulbank
108 S. 95 Abb. davon 70 in Farbe
Club-Ausgabe nur DM 19,80



Beitrittserklärung

Hiermit erkläre ich meinen Beitritt zum Buchclub der Syndikat Buchgesellschaft. Das erste Jahr meiner Mitgliedschaft beginnt am nächsten Monatsersten. Sie verlängert sich jeweils um ein Jahr, wenn sie nicht 3 Monate vor Ablauf schriftlich gekündigt wird. Der jährliche Mitgliedsbeitrag beträgt DM 60,- und ist mit Beginn jedes Mitgliedschaftsjahres fällig. Der Beitrag wird voll mit Lieferungen aus dem Clubangebot (Bücher, Schallplatten, Graphik) verrechnet, wobei für jede Rechnungsstellung eine Kostenpauschale von DM 2,50 plus MwSt belastet wird.

Rudolf zur Lippe
Naturbeherrschung am
Menschen
 2 Bde. 824 S.
 Club-Ausgabe nur DM 39,80

Maud Mannoni
„Scheißerziehung“
Von der Antipsychie
zur Antipädagogik
 256 S. Club-Ausgabe nur DM 19,50

Johann August Schülein
Selbstbetroffenheit
 Über Aneignung und Vermittlung sozialwissenschaftlicher Kompetenz
 231 S. Club-Ausgabe nur DM 9,80

Poppinga/Barth/Roth
Ostfriesland – Biographien
aus dem Widerstand
 187 S. Club-Ausgabe nur DM 9,80

Martin Jay
Dialektische Phantasie
 Die Geschichte der Frankfurter Schule und des Instituts für Sozialforschung 1923-1950
 435 S. Club-Ausgabe nur DM 24,-

Wolfgang Schivelbusch
Geschichte der Eisenbahnreise
 223 S. 25 Abb. Leinen.
 Club-Ausgabe nur DM 26,-



Thomas Leithäuser
Formen des
Alltagsbewußtseins
 200 S. Club-Ausgabe nur DM 16,-

Klaus Theweleit
Männerphantasien
 2 Bde. 1175 S: Leinen
 Club-Ausgabe nur DM 68,-

Claude Meillassoux
„Die wilden Früchte der Frau“
 Über häusliche Produktion und kapitalistische Wirtschaft
 208 S. Club-Ausgabe nur DM 17,-

Jean-Paul Sartre
Kritik der
dialektischen Vernunft
 878 S. Leinen.
 Club-Ausgabe nur DM 34,-

Hans-Dieter Bahr
Mißgestalten
 Über bürgerliches Leben
 177 S. Club-Ausgabe nur DM 10,-

Eduard Parow u.a.
Über die Schwierigkeit,
erwachsen zu werden.
 Rauschmittel und Adoleszenzkrisen
 572 S. Club-Ausgabe nur DM 10,-

Michel Leiris
Die eigene und
die fremde Kultur
 Ethnologische Schriften
 253 S. Club-Ausgabe nur DM 20,-

István Mészáros
Der Entfremdungsbegriff
bei Marx
 445 S. Club-Ausgabe nur DM 10,-

Erwin Panofsky
Idea
 145 S. 7 Abb.
 Club-Ausgabe nur DM 25,-

Diese Titel stehen für ein Programm von bislang fast 400 lieferbaren Büchern im Buchclub des Syndikats, die wir aus 50 Verlagen ausgewählt und in einem 240 Seiten starken Katalog ausführlich dargestellt haben.

Diese Titel sagen, so meinen wir, fürs erste mehr über Idee und Ziele des Syndikats, als lange Ausführungen zum „Selbstverständnis“ es an dieser Stelle könnten.

Nur eins noch: Die Club-Ausgaben können nur Mitglieder beziehen. Mitglied werden Sie aber ganz einfach, indem Sie die beigefügte Karte ausfüllen und unterschrieben ans Syndikat schicken.

Ihren schnellen Entschluß „belohnen“ wir mit einer Schallplatte: „Trotz alledem“ von Wolf Biermann oder „Milva canta Brecht“.

Name: Vorname:

Strasse: PLZ/Ort:

Ort/Datum:

Ich kann diese Vereinbarung innerhalb einer Woche gegenüber der Syndikat Buchgesellschaft schriftlich widerrufen. Zur Wahrung der Frist genügt die rechtzeitige Absendung.

.....

Unterschrift:

Ich wünsche mir „Trotz alledem“
 „Milva canta Brecht“

.....

Ich möchte noch nicht Mitglied werden, sondern mich zunächst eingehender informieren.
 Senden Sie mir deshalb

kostenloses Informationsmaterial
 den ausführlichen Gesamtkatalog:
 2,- DM in Briefmarken lege ich bei
 (für Mitglieder kostenlos).

VVF

Postkarte

Syndikat

Buchgesellschaft

für Wissenschaft und Literatur

Postfach 17 4003

6000 Frankfurt/Main 1

1)	2)	3)	4)	5)	5a)	Studienggebiet	6)	7)	8)	9)	10)
Veranstaltungs- kennziffer (VAK)	Veranstaltungsform	Titel der Veranstaltung (mit Kurzbeschreibung)	Veranstalter	Schwerpunkt und/oder Schuljahr/ Lehrbereich/berufl. Fachrichtung			Eignung für Semesterstudien	Eignung für Schulstufe	Semester- wochenstunden	Termin	Raum
8220	V	<u>FORTSETZUNG</u> DEUTSCH-LITERATURWISSENSCHAFT Geschichte der deutschen Literatur (II) (Barock)	H.-W. Jäger	DE	LW		alle	S1,S2	2	Mo 16-18	GW2-A2370
8221	KD	Kolloquium für Doktoranden	G. Sautermeister	DE	LW		H	S1,S2	2	n. V.	
8223	KD	Forschungskolloquium für Doktoranden u. a.	D. Richter	DE	LW		H	alle	2	Mi 20-22	GW2-B2750
8224	V	Einführung in die Kinderliteratur (für Hörer aller Bereiche, auch außerhalb der Hochschulen)	J. Hengst D. Merkel D. Richter	DE	LW,ME		alle	alle	2	Do 14-16	GW2-B1410
8225	AV	Abschied - Ankunft - Anspruch. Prosaliteratur der DDR zwischen 1961 und 1965 Lektüre und Analyse von Texten von Christa Wolf, Erwin Strittmatter und Werner Bräunig	F. Meyer-Gösau (LB)	DE	LW		M,H	S1,S2	2	offen	
8236	S	Utopie und Revolution im Frühwerk von Ernst Bloch	A. Münster (LB)	DE	LW		M,H	S1,S2	2	Do 15-17	GW2-B1770
8229	S	Einführung in die Literaturwissenschaft	G. Sautermeister	DE	LW		A,M,	S1,S2	3	Mo 12.30- 15.00	GW2-A2210
8230	S	Johann Wolfgang Goethes "Die Leiden des jungen Werther" und die Werther-Rezeption in Deutschland	H. Böning (LB)	DE	LW		M,H	S1,S2	2	Mi 16-18	GW2-A4250
7140	K	Ethnopoetische Studien (III)	H. Fichte (LB)	DE	LW		M,H	S2	2	Rocksminar	
7090	S	Probleme gegenwärtiger Literaturtheorie (Lektürekurs)	T. Metscher	DE	LW				2	Di 17-19	
8231	S	Methoden der Literaturwissenschaft	R. Wilkening	DE	LW		alle	alle	2	Mo 10-12	GW2-A2510
8232	K	Einführung in das Studium der Literatur- wissenschaft	R. Wilkening	DE	LW		alle	alle	3		
5118	K	Theorie und Empirie. Am Beispiel der Kantschen "Kritik der reinen Vernunft"	H.-O. Bahr	DE	LW		M,H		4		
8237	S	Mignon und Erwin. Lektüre und Interpretation von Goethes "Wilhelm Meisters Lehrjahre" und Eichendorffs "Ahnung und Gegenwart" (Nur für Teilnehmer des "Kindheitsseminars" Sommersemester 1980)	D. Richter	DE	LW		M,H	alle	2	Do 16-18	GW2-B1800

Studiengang

1)	2)	3)	4)	5)	5a)	6)	7)	8)	9)	10)
Vernaltungs- kennziffer (VAK)	Veranstaltungsform	Titel der Veranstaltung (mit Kurzbeschreibung)	Veranstalter	Schwerpunkt und/oder Schulfach/ Lehrbereichsberuf/ Fachrichtung	Studienggebiet	Eignung für Semesterstudien	Eignung für Schulstufe	Semester- wochenstunden	Termin	Raum
8302	V+K	<u>DEUTSCH-SPRACHWISSENSCHAFT</u> Begriffsbildung	L. Paul	DE	SW	M, H	S1, S2	2	Mo 15-17	GW2-A 221o
8303	S+ÜB	Übungen zur Begriffsbildung	L. Paul	DE	SW	M, H	S1, S2	2	Mo 17-19	GW2-A 221o
8304	V+K	Analyse gesprochener Sprache	L. Paul D. Barloschky (PL)	DE	SW	M, H	S1, S2	2	Di 15-17	GW2-A 221o
8305	S+ÜB	Übungen zur Analyse gesprochener Sprache	L. Paul D. Barloschky (PL)	DE	SW	M, H	S1, S2	2	Di 17-19	GW2-A 221o
8307	S	Sprachliches Handeln und Deutschunterricht (Unterschiedliche theoretische Ansätze und deren mögliche Auswirkungen auf die Didak- tik des primärsprachlichen Unterrichts)	E. Schoenke (LB)	DE EGW	SW U	alle	alle	2	Mo 15-17	GW2-A 227o
8308	K	Grundkurs Sprachwissenschaft	B. Gosau (LB)	DE	SW	alle	alle	2	Do 10-12	GW2-B 141o
8311	S	Rechtschreibung, Didaktische und methodische Probleme	M. Weck	DE EGW	SW	M, H	P, S1	2	Di 15.17	GW2-A 252o
8312	K	Übungen zur Grammatik der deutschen Gegenwartssprache (Fortsetzung)	M. Weck	DE	SW	M, H	alle	2	Mo 15.17	GW2-B 391o
8313	K	Übungen zur Grammatik der deutschen Gegen- wartssprache (Einführung)	M. Weck	DE	SW	alle	alle	2	Mo 10-12	GW2-A 252o
8314	S	Die Lehrplanvorschläge für das Fach Deutsch, Klasse 8. (Neu im Schuljahr 1980/81)	M. Weck	DE EGW	SW, LW	M, H	S1, S2	2	Fr 10-12	GW2-B 391o
7093	KD	Sprachwissenschaftliches Kolloquium: Besprechung neuerer wissenschaftlicher Arbeiten	K.-H. Wagner R. Alexander J. Bechert F. Caroli J. Navarro F. Pouradier- Duteil	DE	SW	M, H	S1, S2	2	Mi 18.30- 20.00	

1)	2)	3)	4)	5)	5a)	6)	7)	8)	9)	10)
Veranstaltungs- kennziffer (VAK)	Veranstaltungsform	Titel der Veranstaltung (mit Kurzbeschreibung)	Veranstalter	Schwerpunkt und/oder Schullauch/ Lernbereich/berufl. Fachrichtung	Studiengebiet	Eignung für Semesterstudien	Eignung für Schulstufe	Semester- wochenstunden	Termin	Raum
8318	S	<u>FORTSETZUNG DEUTSCH-SPRACHWISSENSCHAFT</u> Mittelhochdeutsch Grammatische, sprachgeschichtliche und literarische Aspekte, erarbeitet an Texten des Hochmittelalters	J. Krogmann (LB)	DE	SW, LW	M, H	S1, S2	2	Fr 10-12	GW2-B 3780
7091	S	Sprachliche Universalien (Übereinstimmung und Verschiedenheit in den Sprachen)	J. Bechert	DE	SW	M, H	alle	3	Do 10-13	GW2-A 2210
8301	S	Einführung in die historische Grammatik	W. Dahle	DE	SW	alle	alle	2	Fr 10-12	GW2-A 2370
6027	AV	Diagnose- und Förderungsmaßnahmen bei Lese- und Rechtschreibschwierigkeiten	J. Kretschmann	DE	SW	M, H	P, S1	4		
8309	K	Einführung in die Linguistik	H. Kreye	DE	SW	A, M	alle	2	Mi 13-15	GW2-B 3780
8315	S	Linguistische Grundbegriffe im Deutsch- unterricht	H. Kreye	DE EGW	SW	M, H	alle	2	Mi 15-17	GW2-B 1770
8316	S	Beurteilung der Textproduktion von Schülern	H. Kreye	DE EGW	SW	M, H	alle	2	Di 10-12	GW2-B 2880
8317	S	Satzkonstruktion und Stil	H. Kreye	DE	SW	H	S2	2	Di 13-15	GW2-B 3780
		<u>DEUTSCH-MEDIENWISSENSCHAFT</u>								
8400	K	Ereignis - Nachrichtereignis - Nachricht Zur Theorie und Praxis periodischer Nach- richtendienste mit dem Schwerpunkt "elek- tronische Medien"	G. Petrat	DE	ME	alle	alle	2	Fr 10-12	GW2-A 2520
8401	S	Medientheorie und praktische Medienarbeit als Kulturkritik (I); Entwicklung der Medienforschung und ihre pädagogische Bedeutung	N. Göbbel	DE KU EGW	ME LF2	M, H	S1, S2	2	Do 10-12	GW2-B 2880
8403	KO	Medienwissenschaftliches Kolloquium	I. Schenk	DE KU EGW	ME LF2	alle	alle	2	Mi 13-15	GW2-B 3850
8404	K	Programmauftrag und praktische Arbeitsbedin- gungen von Hörfunk-Journalisten	C. Siegel (LB)	DE	ME	M, H	S1, S2	2		

1)	2)	3)	4)	5)	5a)	6)	7)	8)	9)	10)
Veranstaltungs- kennziffer (VAK)	Veranstaltungsform	Titel der Veranstaltung (mit Kurzbeschreibung)	Veranstalter	Schwerpunkt und/oder Schulfach/ Lernbereich/beruf/ Fachrichtung	Studiengabebiet	Eignung für Semesterstufen	Eignung für Schulstufe	Semester- wochenstunden	Termin	Raum
		<u>FORTSETZUNG</u> DEUTSCH-MEDIENWISSENSCHAFT								
8405	S	Studententheater. Einführung und praktische Arbeit	H. Boehncke	DE	ME	alle	alle	2	Mi 20-22	Bühnenraum Theater
8406	S	Publizistik als Mittel politischer Inter- essenwahrnehmung und proletarischer Bil- dungsbestrebungen	S. Lessing (LB)	DE KU EGW	ME LF2 U	M,H	S1,S2	2	Do 17-19	GW2-A2520
8407	S	Der Einsatz von Medien in politischer und pädagogischer Praxis	M. Zurhake (LB)	DE KU EGW	ME LF2	M,H	S1,S2	2	n. V.	
8408	S	Visuelle Medien als Instrumente gesell- schaftlicher Erfahrung und Kommunikation	M. Zurhake (LB)	DE KU EGW	ME LF2	M,H	S1,S2	2	n. V.	
8706	K	Der deutsche Film während des Faschismus	K.-H. Wölke(LB)	DE KU	ME LF1,LF2	alle	S1,S2	4	Mi 15-19	GW2-B 3909
8765	K	Praktische Medienarbeit Film und Video. In Verbindung mit VAK 8403	W. Jung (LB)	DE	ME	alle	alle	6	Mo 13-18	GW2-A 4610 u. A 4021 (Filmraum)
8409	K	Zur Theorie des modernen Theaters	N. Zdernek-Kühn (LB)	DE	VE	M,H	S1,S2	2		
		<u>DEUTSCH-SPRACHKURSE</u>								
8500	K	Niederländisch für Fortgeschrittene (Mit landeskundlichen und politischen Aspekten)	W. Kats (LB)	DE	FS	alle	S1,S2	2	Do 15-17	GW 2-A 2090
8501	K	Niederländisch für Anfänger (mit landeskundlichen Aspekten)	W. Kats (LB)	DE	FS	alle	S1,S2	2	Do 13-15	GW 2-A 2090
8502	K	Italienisch-Sprachkurs	I. Beutler (LB)	DE	FS	alle	alle	6	Di 9-12) Fr 9-12)	10-12, B1310 9-10) Sprach- labor 9-10) 10-12, B2750 GW 2-A 2370
8503	K	Französische für Nichtromanisten (Anfänger)	M. Ferreboeuf (LB)	DE	FS	alle	alle	2	Mo 10-12	
8504	K	Französisch (II): Lektürekurs	L. Rey (LB)	DE	FS	alle	alle	2		
8505	K	Französisch (III): Diskussionskurs	L. Rey (LB)	DE	FS	alle	alle	2		

1)	2)	3)	4)	5)	5a)	6)	7)	8)	9)	10)
Veranstaltungs- kennziffer (VAK)	Veranstaltungsform	Titel der Veranstaltung (mit Kurzbeschreibung)	Veranstalter	Schwerpunkt und/oder Schulfach/ Lernbereich/berufl. Fachrichtung	Studiengruppe	Eignung für Semesterstufen	Eignung für Schulstufe	Semester- wochenstunden	Termin	Raum
8506	K	<u>FORTSETZUNG DEUTSCH-SPRACHKURSE</u> Spanisch Diese Kurse dienen dem Erwerb einer einer Fremdsprache im Fach Deutsch gemäß A 6 der Prüfungsvoraussetzungen für das das <u>Fach DEUTSCH</u> .	A. Meyer (LB)	DE	FS	alle	alle	6	Mi 8-14	GW2-A3340
8600	K/O	<u>K/X - SONSTIGE VERANSTALTUNGEN</u> <u>Aufbaukurs für Sprecherziehung</u> 1. Semester Sprechtechnik - einstündig 2. Semester a) Textsprechen - zweistündig b) Rollenspiel - zweistündig 3. Semester Rhetorik in der Sprecherziehung	I. Bombeck I. Bombeck I. Bombeck H. Paul (LB)			alle alle alle alle	alle alle alle alle	tägl. tägl. tägl. 2	10-13 10-13 10-13 Do 14-16	Uni-Theater Uni-Theater Uni-Theater NW1-N 333
8601	0	Korrektur von Sprechfehlern Stimm- und Sprachstörungen (Sprecherziehung) einstündig	T. Bombeck			alle	alle		n. V.	GW2-A2600
8602	0	Sprecherziehung für Ausländer - einstündig -	R. Schmitt (LB)			alle	alle		n. V.	GW2-A2600 (s. Ausgang)

1)	2)	3)	4)	5)	5a)	6)	7)	8)	9)	10)	
Veranstaltungs- kennziffer (VAK)	Veranstaltungsform	Titel der Veranstaltung (mit Kurzbeschreibung)		Veranstalter	Schwerpunkt und/oder Schullauch/ Lehrbereich/berufl. Fachrichtung	Studiengebiet	Eignung für Semesterstufen	Eignung für Schulstufe	Semester- wochenstunden	Termin	Raum
		<u>Vorprojekt:</u> Humanismus und bürgerlicher Realismus in den Niederlanden									
8726	PP	Humanismus und bürgerlicher Realismus in den Niederlanden - Künstlerische, philosophische und historische Aspekte im 15. bis 17. Jahrhundert		G. Duwe K.-H. Ludwig L. Roth	KU EGW	LF1	M, H	S1, S2	2	Di 10-12	GW2-B 3810
8727	AV	Konzepte und Modelle der Kunstpädagogik und Fachdidaktik		G. Duwe	KU EGW	LF1 U	M, H	S1, S2	2	Fr 8-10	GW2-B 3810
8728	AV	Analyse und Anwendung des bildnerischen Mittels der Farbe unter künstlerischen und kunsthistorischen Aspekten		G. Duwe	KU	LF1 fpA	M, H	S1, S2	2	Fr 10-12	GW2-B 3810
8729	AV	Figur und Raum - graphische Techniken und deren Anwendung - Umsetzungsmöglichkeiten für den Kunstunterricht		H. Degenaar (LB)	KU	LF1 fpA	M, H	S1, S2	2	Mi 15-17	GW2-B 3810
8730	AV	Figur und Raum - Interaktion in Farbe; Umsetzung und Anwendung des Kunstunterrichts		H. Degenaar (LB)	KU	LF1 fpA	M, H	S1, S2	2	Mi 13-15	GW2-B 3810
8731	K	Die Radierung als Mittel künstlerischer Gestaltung - Theoretische Analysen und praktische Realisation		A. Roth (LB)	KU	LF1 fpA	M, H	alle	4	n. V.	
		<u>Projekt:</u> Bildbetrachtung und Bildproduktion (1. Projektsemester)									
8701	PP	Bildbetrachtung und Bildproduktion		H. Buddemeier H.-W. Nutbohm (PL) K.-H. Birr (PL) L. Bornemann (PL) S. Sander (PL) E. Hoenen (PL) G. Boulbouille	KU EGW	LF1, LF2	alle	S1, S2	2	Mi 17-19	GW2-B 3850
8702	AV	Übungen zur Bildbetrachtung		H. Buddemeier S. Sander (PL)	KU	LF1, LF2	alle	S1, S2	2	Mi 15-17	GW2-B 3850
8702/4	T	Tutorium zum AV - Übungen zur Bildbetrachtung		N. N. (T)	KU	LF1, LF2	M	S1, S2	4	Do 9-13	GW2-Fotolabor

1)	2)	3)	4)	5)	5a)	6)	7)	8)	9)	10)	Raum
Veranstaltungs- kennziffer (VAK)	Veranstaltungsform	Titel der Veranstaltung (mit Kurzbeschreibung)	Veranstalter	Schwerpunkt und/oder Schulfach/ Lernbereich/berufl. Fachrichtung	Studienggebiet	Eignung für Semesterstudien	Eignung für Schulstufe	Semester- wochenstunden	Termin		
		<u>FORTSETZUNG</u> <u>Projekt:</u> Bildbetrachtung und Bildproduktion									
87o3	AV	Die Bildrezeption im Bereich der ästhetischen Erziehung	H.-W. Nutbohm E. Hoenen (PL)	KU EGW	LF1,LF2	alle	alle	2	Mi 15-17		GW2-B 379o
87o4	AV	Bildherstellung unter den Aspekten individueller und kollektiver Erfahrungen (Grafik und Malerei)	H.-W. Nutbohm	KU	LF1 fpA	alle	alle	3	Do 1o-13		GW2-B 379o
87o4/4	T	Tutorium zu: Bildherstellung unter den Aspekten individueller und kollektiver Erfahrungen (Farbfotografie)	N. N. (T)	KU	LF2 fpA	M	S1,S2	4			
87o7	AV	Gestaltung und Manipulation im Medium Fotografie	H.-J. Gerke (LB)	KU	LF 2 fpA	alle	alle	4	Mi 9-13		GW2-B 384o
877o	AV	Probleme des Bildes	H. Buddemeier	KU	LF1,LF2	alle	alle	2	Fr 8-1o		GW2-B 379o
8736	AV	Die Spezifik des vervielfältigten Bildes - Siebdruck	R. von Bremen	KU	LF2 fpA	alle	alle	4	Fr 14-18		GW2-B o1oo
876o	AV	Vergleichende Bildbetrachtung zum Problem von Stilgeschichte und Kunstgeschichte	G. Boulboullé	KU	LF1	alle	alle	2	Do 1o-12		GW2-A 4o21
8768	AV	Großformatige Malerei und ihre schulische Realisation	R. Koch (LB)	KU	LF1 fpA	alle	S1,S2	4	Mi 15-19		GW2-B 38oo
		<u>Projekt:</u> Literatur und Kunst der Befreiungskriege (2. Projektsemester)									
82o7	PP	Literatur und Kunst der Befreiungskriege 18o6 bis 1815	G. Sautermeister H.-W. Jäger J. Weber (LB) W. Griep (LB) W. Schömel (LB) G. Boulboullé H. Grünwaldt (PL) M. Zeiss (PL) H.-J. Sandkühler Tutoren	DE KU EGW	LW G	alle	S1,S2	2	Do 15-17		GW2-A 221o
82o8	AV	Deutsche Dramen gegen und über Napoleon	H.-W. Jäger	DE	LW	alle	S1,S2	2	Do 17-19		GW2-A 721o

1)	2)	3)	4)	5)	5a)	Studiengebiet	6)	7)	8)	9)	10)
Veranstaltungs- kennziffer (VAK)	Veranstaltungsform	Titel der Veranstaltung (mit Kurzbeschreibung)		Veranstalter	Schwerpunkt und/oder Schulfach/ Lehrbereich/beruf/ Fachrichtung		Eignung für Semesterstudien	Eignung für Schulstufe	Semester- s Wochenstunden	Termin	Raum
		<u>FORTSETZUNG</u>									
		Projekt: Literatur und Kunst der Befreiungskriege									
8209	AV	Individuum und Geschichte. Napoleon in erzählerischer Dichtung und geschichtlichen Werken		G. Sautermeister	DE	LW	M,H	S1,S2	2	Di 10-12	GW2-A3390
8100	AV	'Erziehung' als übergreifendes Diskussions- thema im Vorfeld der Befreiungskriege		G. Petrat	EGW	Studien- einheit 4	M,H	alle	2	Do 10-12	GW2-A2370
8210	AV	Hegels "Vorlesungen über die Ästhetik" (II)		J. Köper (LB)	DE EGW	LW	alle	S1,S2	2	Mo 10-12	GW2-A2210
8700	AV	Grundkurs: Zeichnen und Gestalten (II) (Landschaft und Komposition)		K. Vetter (LB)	KU	LF1 fpA	alle	alle	4	Mo 13-17	GW2-B3790
8226	AV	Die Befreiungskriege im Spiegel der deutschen Literatur im 19. und 20. Jahr- hundert (II)		J. Weber (LB)	DE	LW	alle	S1,S2	2	Mi 13-15	GW2-A2210
8227	AV	Adel und deutsche Befreiung (II)		W. Griep (LB)	DE	LW	alle	S1,S2	2	Mi 17-19	GW2-A2210
8228	AV	Germanenmythos in Literatur und Philosophie zur Zeit der Befreiungskriege		W. Schömel (LB)	DE	LW	alle	S1,S2	2	Mi 15-17	GW2-A2210
8235	AV	Kunst und Natur in der Metaphorik der poli- tischen Theorie am Anfang des 19. Jahrhun- derts		M. Hahn H.-J. Sandkühler	SOWI		M,H	S1,S2	2	Di 10-12	GW2-A2510
8207/4	T	Tutorium zum Projekt		N. N. (T)	DE	LW	M	alle	4		
8207/4-1	T	Tutorium zum Projekt		N. N. (T)	DE	LW	M	alle	4		
8762	AV	Caspar David Friedrich		G. Boulboulle	KU	LF1	M,H	S1,S2	2	Mi 15-17	Studio 1 Ebene 4,UB
8763	AV	Landschaftsmalerei heute		W. Rupprecht(LB)	KU	LF1 fpA	M,H	alle	6	Mo 13-19	GW2-B 3800
8764	AV	Übungen vor Originalen der Bremer Kunsthalle (II)		J. Schultze (LB)	KU	LF1	M,H	S1,S2	4	Fr 9.30- 12.00	Kunsthalle
8762/4	T	Tutorium zum Projekt		R. Meyer (T)	KU	LF1	M	S1,S2	4		

1)	2)	3)	4)	5)	5a)	6)	7)	8)	9)	10)
Veranstaltungs- kennziffer (VAK)	Veranstaltungsform	Titel der Veranstaltung (mit Kurzbeschreibung)	Veranstalter	Schwerpunkt unfächer Schulfach/ Lernbereich/Beruf/ Fachrichtung	Studiengabel	Eignung für Semesterstudien	Eignung für Schulstufe	Semester- wochenstunden	Termin	Raum
8766	AV	<u>FORTSETZUNG</u> Projekt: Literatur und Kunst der Befreiungskriege Landschaftsmalerei - Vorbereitung von Unterrichtseinheiten	M. Zeiss (PL)	KU EGW	LF1	M,H	S1,S2	2	Mi 17-19	Studio 1 Ebene 4,UB
8755	AV	Der Kölner Dom im 19. und 20. Jahrhundert	W. Beyrodt (LB)	KU	LF1	alle	alle	2		
		<u>KUNST-EINZELVERANSTALTUNGEN</u>								
8705	K	Versuche zur Klärung kunstwissenschaftlicher Grundbegriffe (Teil II) (Nur für Teilnehmer aus dem SS 80)	H. Buddemeier	KU	LF1,LF2	alle	alle	3	Mo 10-13	GW2-B 3790
8706	K	Der deutsche Film während des Faschismus	K.-H. Wölke(LB)	KU DE	LF1,LF2 ME	alle	S1,S2	4	Mi 15-19	GW2-B 3900
8705/4	T	Tutorium zum AV: Versuche zur Klärung kunstwissenschaftlicher Grundbegriffe (Teil II)	J. Schumacher(T)	KU	LF1,LF2	M	alle	4		
8708	AV	Industrielle Produktgestaltung und Warenästhetik im Unterricht	R. Komar (LB)	KU	LF3	M,H	S1,S2	2	Fr 13-15	GW2-B 3900
8709	AV	Geschichte des Wohnmöbels (In Verbindung mit der Unterrichtseinheit "Weiter wohnen wie gewohnt")	R. Komar (LB)	KU	LF3	M,H	S1,S2	2	Fr 10-12	GW2-B 3900
8710	K	Grundfragen der Ästhetik in Anknüpfung an Goethe und Schiller (Nur für Teilnehmer von VAK 8745, SS 80)	K. Flau (LB)	KU	LF1,LF2 fpA	alle	alle	3	n. V.	
8711	K	Grundelemente einer neuen Formensprache	K. Flau (LB)	KU	LF1,2,3 fpA	alle	alle	3	Fr 10-13	GW2-B 3790
8721	K	Geschichte der Massenproduktkultur und die Thesen der Kritik der Warenästhetik. Erstellung einer Ausstellung (In Verbindung mit VAK 8724; Fotografische Realisierung der Ausstellung)	R. Komar (LB)	KU	LF3	M,H	S1,S2	4	Mo 12-16	GW2-B 3900
0417	K	Entwicklung von Unterrichtsmodellen für die Primarstufe im Lernbereich ästhetische Erziehung/Schwerpunkt Kunst	N. N.	KU	LF1,LF2		P	2		

1)	2)	3)	4)	5)	5a)	6)	7)	8)	9)	10)	
Veranstaltungs- kennziffer (VAK)	Veranstaltungsform	Titel der Veranstaltung (mit Kurzbeschreibung)	Veranstalter	Schwerpunkt und/oder Schulfach/ Lernbereich/beruf/ Fachrichtung		Studiengabel	Eignung für Semesterstudien	Eignung für Schulstufe	Semester- wochenstunden	Termin	Raum
		<u>FORTSETZUNG</u> Kunst-Einzelveranstaltungen									
0422	K	Museumsdidaktische Konzeptionen von Ausstellungen für Kinder	V. Harms (LB)	KU	LF1	alle	P	4			
0414	S	Ausgewählte Probleme zur Didaktik des darstellenden Spiels	J. Richard	KU EGM	LF1,LF2	M,H	alle	2	Do 15-17		GW2-B 3750
8738	K	Die Rolle der Frau in den visuellen Künsten	R. Höfer (LB)	KU	LF1,LF2	M,H	alle	4	Do 10-14		GW2-B 3800
8739	EX/K	Dokumentare Ausstellung "Frauenalltag" Vorbereitung, Durchführung und Auswertung des Ausstellungsbesuchs in Frankfurt/M	R. Höfer (LB)	KU	LF1,LF2	M,H	alle	2	Di 13-15		GW2-B 3800
8740	K	Museumpädagogik. Konzepte und gegenwärtige Diskussion	F. Jürgensen (LB)	KU	LF1	M,H	alle	4	n. V.		
8756	K	Kunstpädagogik an der Universität Bremen. Das Fach und seine Probleme	H. Buddemeier G. Boulboullé M. Müller H.-W. Nutbohm	KU	LF1,2,3	alle	alle	2			
8401	S	Medientheorie und praktische Medienarbeit als Kulturkritik (I): Entwicklung der Medienforschung und ihre pädagogische Bedeutung	N. Göbbele	KU	LF2	M,H	S1,S2	2	Do 10-12		
8403	KO	Medienwissenschaftliches Kolloquium	I. Schenk	KU	LF2	alle	alle	2	Mi 13-15		
8406	S	Publizistik als Mittel politischer Interessenwahrnehmung und proletarischer Bildungsbestrebungen	S. Lessing (LB)	KU	LF2	M,H	S1,S2	2			
8407	S	Der Einsatz von Medien in politischer und pädagogischer Praxis	M. Zurhake (LB)	KU	LF2	M,H	S1,S2	2			
8408	S	Visuelle Medien als Instrumente gesellschaftlicher Erfahrung und Kommunikation	M. Zurhake (LB)	KU	LF2	M,H	S1,S2	2			
8761	K	Im Projekt: Die DDR als Erbin der deutschen Geschichte Kunst in der DDR	G. Boulboullé	KU	LF1	M,H	S1,S2	2	Mo 10-12		GW2-A 4021
8761/4	T	Tutorium zu VAK 8761	M. Glaser (T)	KU	LF1	M	S1,S2	4			

1)	2)	3)	4)	5)	5a)	6)	7)	8)	9)	10)
Veranstaltungs- kennziffer (VAK)	Veranstaltungsform	Titel der Veranstaltung (mit Kurzbeschreibung)	Veranstalter	Schwerpunkt und/oder Schulfach/ Lernbereich/verw./ Fachrichtung	Studienggebiet	Eignung für Semesterstudien	Eignung für Schulstufe	Semester- wochenstunden	Termin	Raum
8734	K	<u>FORTSETZUNG</u> Kunst-Einzelveranstaltungen Kunstgeschichte der Antike: Griechische Skulpturen, Vasenmalerei	E. Dogas (LB)	KU	LF1	alle	S1,S2	4		
8769	K	Sprache der Verrücktheit - Verrücktheit der Sprache Erstmalig für dieses Semester wird bei den fachpraktischen Veranstaltungen außer den Teilbereichen (Zeichnen, Malen, Fotografie etc.) auch eine Stufe der Veranstaltungen gekennzeichnet. Die Studiengangskommission Kunst hat beschlossen, zunächst gesonderte Einführungsveranstaltungen für die Fach-Praxis einzurichten. Diese sind am Anfang des Abschnittes Fach-Praxis aufgeführt als Intensivkurse, die Anfängern in der praktischen Arbeit (bisher nicht oder gering Ausgebildeten) helfen sollen, ihre bisherigen Erfahrungen und Einstellungen in dieser Sache zu klären und Ansätze für gezielte fachpraktische Arbeit auszubilden. Da intensive persönliche Betreuung nötig ist, sollen in diesen Kursen nicht mehr als 10-12 Teilnehmer/ Teilnehmerinnen arbeiten. In den nachfolgenden Semestern sollen Grundkurse (Aufbau von inhaltlichen oder formalen Repertoires und Fortgeschrittenen-Kurse (z. B. mit enger Bindung an inhaltliche Anforderungen in Projektzusammenhängen) angeboten werden. Jeweils in der ersten und zweiten Semester-Woche werden - ebenfalls beginnend mit WS 1980/81 - zwei Orientierungsveranstaltungen eingerichtet, in denen die Zuordnung der Studierenden zu bestimmten Veranstaltungen der Fach-Praxis beraten und empfohlen werden soll. <u>BESCHLUSS</u> des Fachbereichsrates 8 vom 9. 7. 1980	G. Bose (LB)	KU	LF1	M,H	S1,S2	2	Mo 15-17	GW2-B 379c

1)	2)	3)	4)	5)	5a)	6)	7)	8)	9)	10)	
Veranstaltungskennziffer (VAK)	Veranstaltungsform	Titel der Veranstaltung (mit Kurzbeschreibung)		Veranstalter	Schwerpunkt und/oder Schulisch/Lernbereich/berufliche Fachrichtung	Studiengänge	Eignung für Semesterstudien	Eignung für Schulstufe	Semesterwochenstunden	Termin	Raum
8741	K	<u>Ästhetische Praxis / Künstlerische Praxis</u> Ästhetische Praxis (Einführung-Intensivkurs)		K. Sonnenfeld (LB)	KU	LF1 fpA	alle	alle	2	Di 16-17	GW2-B 3800
8742	K	Ästhetische Praxis (Einführung-Intensivkurs)		M. Duderstadt (LB)	KU	LF1 fpA	alle	alle	2	Di 15-17 Treffpunkt	GW2-A 0145 1. Verant. B 3810
8743	K	Ästhetische Praxis (Einführung-Intensivkurs)		F. Schellhase (LB)	KU	LF1 fpA	alle	alle	2	Di 15-17	GW2-B 3790
8744	K	Das Visuelle als Leidenschaft - grafische Versuche zur Entdeckung der eigenen Sozialisation (Einführungs- Intensivkurs)		W. Athenstädt (LB)	KU	LF1,LF2 fpA	A,M	alle	4	Mi 14-19	GW2-R 0100
8745	K	Realismus und Realität der Wünsche. Fachliche Praxis und Auswertungen		F. Schellhase (LB)	KU	LF1 fpA	M,H	alle	4	Do 16-20	GW2-B 3800
8746	K	Grundkurs Herstellung scenischer Modelle		M. Duderstadt (LB)	KU	LF1 fpA	M,H	alle	2	Di 17-19	GW2-A 0145 1. Treffen: B 3810
8747	K	Nichtverbale Kommunikation: Masken		M. Duderstadt (LB)	KU	LF1 fpA	M,H	alle	4	Do 16-20	GW2-B 3810 u. A 0145
		<u>Zeichnen, Grafik</u>									
8737	K	Meditatives Zeichnen - Zeichenfindungen über aleatorische Verfahren (Grafik)		R. Rubart (LB)	KU	LF1 fpA	alle	alle	4		
8748	K	Grundkurs Zeichnen		F. Schellhase (LB)	KU	LF1 fpA	M,H	alle	2	Di 17-19	GW2-B 3790
8753	K	Radierung: Werkstattaufbau und Werkstattarbeit mit einführenden Aufgaben		W. Ganteföhr (LB)	KU	LF1 fpA	M,H	alle	4	Fr. V.	GW2-B 3800
8759	K	Zeichnen und Gestalten (II)		K. Vetter (LB)	KU	LF1 fpA	alle	alle	4	Fr 13-17	GW2-B 3810
8767	K	Elementare Gestaltungsaufgaben		M. Sievers (LB)	KU	LF1 fpA	alle	alle	4	Mi 15-19	

1)	2)	3)	4)	5)	5a)	6)	7)	8)	9)	10)	
Veranstaltungs- kennziffer (VAK)	Veranstaltungsform	Titel der Veranstaltung (mit Kurzbeschreibung)	Veranstalter	Schwerpunkt und/oder Schulfach/ Lernbereich/beruf/ Fachrichtung		Studienggebiet	Eignung für Semesterstudien	Eignung für Schulstufe	Semester- wochenstunden	Termin	Raum
		<u>Gestaltung und Experimente</u>									
8732	AV	Experimentelle Kombinationsverfahren	W. Hainke (LB)	KU	LF1 fpA		M,H	alle	4	Di 16-20	GW2-B 0100
8733	K	Grundlagen der Gestaltungs- und Kompositionslehre - Einführende Gestaltungsaufgaben mit unterschiedlichen Materialien, Strukturen und Bildfügungen (II)	E. Sass (LB)	KU	LF1 fpA		alle	alle	2	Mo 17-19	GW2-B 3810
8723	AV	Medienworkshop: Kunstpraxis und Öffentlichkeit	D. Schöttler- Boll (LB)	KU	LF2		M,H	S1,S2	4	Fr 10-14	GW2-Fotolabor
		<u>Film / Video</u>									
8758	K	Videoarbeit: Aktuelle Berichterstattung und alternative Geschichtsschreibung	J. Kinter (LB)	KU	LF2		M,H	S1,S2	6	Fr 8-14	GW2-B 3850
8765	K	Praktische Medienarbeit Film und Video. In Verbindung mit VAK 8403	W. Jung (LB)	KU EGW	LF2 fpA G		alle	alle	6	Mo 13-18	GW2-A 4610 Filmraum
		<u>DRUCKTECHNIKEN</u>									
8719	K	Praxis des Siebdrucks unter schuldidaktischem Aspekt	W. Buchholz(LB)	KU	LF2 fpA		alle	S1,S2	6	Mo 14-20	GW2-B 0100
8725	K	Einführung in die Drucktechniken: Speziell Siebdruck und Fotografie	R. Dohr (LB)	KU	LF2 fpA		alle	S1,S2	2	Di 8-12	GW2-B 0100
8735	K	Praxis des Siebdrucks	G. Roeder (LB)	KU	LF2 fpA		M,H	S1,S2	5	Do 14-19	GW2-B 0100
		<u>Malerei / Farbgestaltung</u>									
8749	K	Grundkurs Umgang mit Farbe	K. Sonnenfeld (LB)	KU	LF1 fpA		M,H	alle	4	Di 17-21	GW2-B 3850
8750	K	Wandmalerei im außerschulischen Bereich Praktische Arbeit und Analyse /thematische Aufgabe mit Fortgeschrittenen)	J. Päsler (LB)	KU	LF1 fpA		M,H	alle	4	Di 13-17	GW2-B 3900

1)	2)	3)	4)	5)	5a)	6)	7)	8)	9)	10)
Veranstaltungs- kennziffer (VAK)	Veranstaltungsform	Titel der Veranstaltung (mit Kurzbeschreibung)	Veranstalter	Schwerpunkt und/oder Schulfach/ Lernbereich/berufli- Fachrichtung	Studiengebiet	Eignung für Semesterstufen	Eignung für Schulstufe	Semester- wochenstunden	Termin	Raum
8751	K	<u>Plastik, Skulptur, Objekt</u> Plastik und Skulptur: praktische Aufgaben und Auswertung (Grundkurs)	A. von der Ende (LB)	KU	LF1 fpA	alle	alle	4	Fr 13-16	GW2-B 3810
8712	K	<u>Fotografie</u> Das Bild in der Fotografie, seine techni- schen und inhaltlichen Aspekte	W. Zimmermann (LB)	KU	LF2 fpA	alle	S1,S2	4	Mo 16-20	GW2-B 3840
8718	K	Erarbeitung eines Foto-Films Nur für Teilnehmer aus dem <u>Projekt</u> : Öffentlichkeit und Kultur	H.-J. Gerke (LB)	KU	LF2,LF3 fpA	M,H	S1,S2	4	Do 10-14	GW2-B 3900
8722	K	Fotografische Bildsequenzen und Schulpraxis	H. Jasper (LB)	KU	LF2 fpA	alle	alle	4	Do 14-18	GW2-B 3840
8724	K	Fotografische Realisierung einer Ausstellung (in Verbindung mit VAK 8721, Geschichte der Massenproduktkultur und Warenästhetik)	C. Hermes (LB)	KU	LF2 fpA	M,H	S1,S2	4	Mo 10-14	GW2-B 3840
8720	K	Fotografieren. Einführung in Technik und Gestaltung	F. Böhm (LB)	KU	LF2 fpA	alle	alle	4	Fr 14-18	GW2-B 3840
8718/4	T	Tutorium zu VAK 8718	P. R. Lange (T)	KU	LF2,LF3 fpA	M,H	S1,S2	4	Do 10-14	GW2-B 3900
8754	K	Verarbeitung visueller Informationen	B. Kränicke(LB)	KU	LF2	alle	alle	4	Mi 16-20	GW2-B 3840

1)	2)	3)	4)	5)	5a)	6)	7)	8)	9)	10)
Veranstaltungs- kennziffer (VAK)	Veranstaltungsform	Titel der Veranstaltung (mit Kurzbeschreibung)	Veranstalter	Schwerpunkt und/oder Schulfach/ Lehrbereich/berufli. Fachrichtung		Eignung für Semesterstudien	Eignung für Schulstufe	Semester- wochenstunden	Termin	Raum
		<u>Vorprojekt:</u> Musik der zwanziger Jahre								
8800	PP	Musik der zwanziger Jahre	G. Kleinen K.-H. Lang (PL)	MU EGW		M, H	S1, S2	2	Di 17-19	GW2-A 4490
8801	AV	Die "goldenen" Zwanziger: Schlager, Operette, Jazz, Filmmusik	G. Kleinen	MU		M, H	S1, S2	2	Di 10-12	GW2-A 4460
8802	AV	Analyse und Planung von Musikunterricht (mit Unterrichtsbesuchen)	K.-H. Lang (PL)	MU EGW	U	M, H	S1, S2	2	Di 15-17	GW2-A 4330
8803	AV	Die "wilden" Zwanziger: Hindemith, Bartok, Schönberg, Eisler, Strawinsky u. a.	G. Kleinen	MU		M, H	S1, S2	2	Do 10-12	GW2-A 4490
		<u>Projekt:</u> Die Beatles (2. Projektsemester)								
8815	PP	Die Beatles	W. Breckoff A. Lieberg (LB) N. N. (T) W. Bertram (T) H. Kasten (PL)	MU EGW	fwA	M, H	S1, S2	2	Di 15-17	GW2-A 4460
8816	AV	Musik und Gesellschaft (1965-1980)	W. Breckoff	MU EGW	fwA	M, H	S1, S2	2	Mo 14-16	GW2-A 4490
8817	AV	Jazz dance	M.-L. Schnettler (LB)	MU	fpA	M, H	S1, S2	2	n. V.	
8818	AV	Gruppenmusizieren	M.-P. Galden (LB)	MU	fpA	M, H	alle	4	n. V.	
8819	AV	Lernen, Lehren, Unterrichtsgestalten	W. Breckoff H. Kasten (PL)	MU EGW	U	M, H	S1, S2	2	Di 13-15	GW2-A 4460
8820	AV	Schlagzeug/Percussion (nicht nur für Projektteilnehmer)	H. Hock (LB)	MU	fpA	M, H	S1, S2	4	n. V.	
8821	AV	Einführung in Plektrumgitarre (E-Gitarre)	K. Buhé (LB)	MU	fpA	M, H	S1, S2	2	n. V.	
8822	AV	Hörübungen und Grundlagen der Musiktheorie	E. Tölgysy (LB)	MU	fpA	M, H	alle	2	n. V.	

1)	2)	3)	4)	5)	5a)	6)	7)	8)	9)	10)
Veranstaltungs- kennziffer (VAK)	Veranstaltungsform	Titel der Veranstaltung (mit Kurzbeschreibung)	Veranstalter	Schwerpunkt und/oder Schulfach/ Lehrbereich/berufl. Fachrichtung	Studienggebiet	Eignung für Semesterstunden	Eignung für Semester- wochenstunden	Semester- wochenstunden	Termin	Raum
		<u>FORTSETZUNG</u>								
		<u>Projekt: Die Beatles</u>								
8823	AV	Pop-Musik und Gruppenproduktion	H. Schmädtke	MU	fpA	M,H	S1,S2	2	n. V.	
8815/4	T	Tutorium zum Projekt	N. N. (T)	MU	fpA	M,H	S1,S2	4	n. V.	
8824	AV	Auswertung von Unterrichtseinheiten	W. Breckhoff	MU EGW	fwA	M,H	S1,S2	2	Mo 10-12	GW2-A449o
8815/4-1	T	Zur Didaktik des adäquaten Hörens	W. Bertram (T)	MU		M	S1,S2	4	n. V.	
8825	AV	Pop-orientiertes (schulpraktisches) Klavierspiel	B. Wambach(LfBA)	MU	fpA	M,H	S1,S2	4	n. V.	
8826	AV	Gruppenmusizieren: Beatles und ähnliches	A. Lieberg(LfBA)	MU	fpA	M,H	S1,S2	4	n. V.	
		<u>MUSIK-EINZELVERANSTALTUNGEN</u>								
8827	S	Einführung in die indische Musik	A. Saha (LB)	MU		alle	alle	2		
8828	S	Historismus. Die Entstehung des bürgerlichen Musikge- schichtsbewußtseins	F. Hoffmann(LB)	MU		alle	alle	2	Fr 10-12	GW2-A433o
8854	K	Einführung in musikwissenschaftliches Arbeiten unter besonderer Berücksichtigung der Bibliotheksnutzung	W. Krüger (LB)	MU	fwA	M,H	alle	2	Fr 10-12	Studio 1, Ebene 4 UB
8836	AV	Musikunterricht in der Grundschule	H. Lemmermann	MU	fwA	M,H	P	2	Di 15-17	GW2-A449o
8837	AV	Untersuchungen zur Geschichte der Schul- musik in Bremen und Umgebung	H. Lemmermann	MU	fwA	M,H	alle	2	Mi 17-19	GW2-A449o
8838	KO	Kolloquium für Examenskandidaten	H. Lemmermann	MU		H	alle	2	n. V.	

1)	2)	3)	4)	5)	5a)	6)	7)	8)	9)	10)
Veranstaltungskennziffer (VAK)	Veranstaltungsform	Titel der Veranstaltung (mit Kurzbeschreibung)	Veranstalter	Schwerpunkt und/oder Schulfach/ Lernbereich/Beruf/Fachrichtung	Studiengabel	Eignung für Semesterstudien	Eignung für Schustufe	Semesterwochenstunden	Termin	Raum
8804	S	Musikgeschichte im Überblick: 18. Jahrhundert	H. Kohlthase (LB)	MU		alle	alle	3	Do 16-19	GW2-A 4460
8805	K	Musik mit Synthesizer	G. Kleinen	MU		M, H	alle	2	Mi 16-18	Musiklabor
8806	KO	Examens- und Doktorandenkolloquium	W. Breckhoff	MU EGW	fwA SP	H	alle	2	14-tägig n. V.	
8807	KO	Doktorandenkolloquium	G. Kleinen	MU				2	n. V.	
		<u>Instrumentalunterricht Klavier</u>								
8861	U		B. Wambach (LfbA)	MU	fpA	alle	alle	20		
8862	U		H. Mävers (LfbA)	MU	fpA	alle	alle	9		
8863	U		G. Wolter (LfbA)	MU	fpA	alle	alle	10		
8864	U		E. Wagner (LB)	MU	fpA	alle	alle	6		
8865	U		E. Stützel (LB)	MU	fpA	alle	alle	6		
8866	U		R. Wittler (LB)	MU	fpA	alle	alle	6		
8867	U		K. van Tricht (LB)	MU	fpA	alle	alle	6		
8868	U		R. Schmidt (LB)	MU	fpA	alle	alle	6		
8869	U		K. Budach (LB)	MU	fpA	alle	alle	6		
8870	U		R. Bender (LB)	MU	fpA	alle	alle	4		
8871	U		N. N.	MU	fpA	alle	alle	31		

1)	2)	3)	4)	5)	5a)	6)	7)	8)	9)	10)
Veranstaltungs- kennziffer (VAK)	Veranstaltungsform	Titel der Veranstaltung (mit Kurzbeschreibung)	Veranstalter	Schwerpunkt in/ oder Schulfach Lernbereich Beruf Fachrichtung		Eignung für Semesterstudien	Eignung für Schulstufe	Semester- wochenstunden	Termin	Raum
		<u>Instrumentalunterricht Gitarre</u>								
8875	U		A. Lieberg(LfBA)	MU	fpA	alle	alle	18		
8873	U		G. Kaiser	MU	fpA	alle	alle	6		
8874	U		K. Buhé (LB)	MU	fpA	alle	alle	4		
8875	U		H. Kämpfer (LB)	MU	fpA	alle	alle	4		
8876	U		D. Rademacker (LB)	MU	fpA	alle	alle	8		
8877	U		H. Schönecker (LB)	MU	fpA	alle	alle	4		
8878	U		P. Schröder(LB)	MU	fpA	alle	alle	4		
8879	U		H. Sikar (LB)	MU	fpA	alle	alle	4		
8880	U		H. Memmen (LB)	MU	fpA	alle	alle	2		
8881	U		N. N.	MU	fpA	alle	alle	8		
		<u>Stimmbildung/Gesang</u>								
8882	U		W. Büssenschütt	MU	fpA	alle	alle	10		
8883	U		E. Holzmann(LB)	MU	fpA	alle	alle	6		
8884	U		M. Moldenhauer (LB)	MU	fpA	alle	alle	8		
8885	U		I. Zahn-Wienands (LB)	MU	fpA	alle	alle	8		
8855	U		R. Riedel (LB)	MU	fpA	alle	alle	4		
8886	U		N. N.	MU	fpA	alle	alle	6		

1)	2)	3)	4)	5)	5a)	6)	7)	8)	9)	10)
Veranstaltungskennziffer (VKZ)	Veranstaltungsform	Titel der Veranstaltung (mit Kurzbeschreibung)	Veranstalter	Schwerpunkt und/oder Schulfach/ Lernbereich/berufl. Fachrichtung	Studienggebiet	Eignung für Semesterstudien	Eignung für Schulstufe	Semesterwochenstunden	Termin	Raum
8887	U	<u>Schulpraktisches Instrumentalspiel Klavier</u>	H. Mävers (LfbA)	MU	fpA	alle	alle	3		
8888	U		G. Wolter (LfbA)	MU	fpA	alle	alle	2		
8832	U		E. Kröger (LB)	MU	fpA	alle	alle	4		
8834	U		G. Kretzschmar (LB)	MU	fpA	alle	alle	4		
		<u>Schulpraktisches Instrumentalspiel Gitarre</u>								
8889	U		A. Lieberg (LfbA)	MU	fpA	alle	alle	2		
8890	U		H. Kämper (LB)	MU	fpA	alle	alle	2		
8891	U		N. N.	MU	fpA	alle	alle	4		
		<u>Instrumentaler Gruppenunterricht</u>								
8892	U	Einführung in Blockflötenspiel	N. N.	MU	fpA	alle	alle	2		
8893	U	Einführung in Percussionsinstrumente	A. Saha (LB)	MU	fpA	alle	alle	4		
8894	U	Ensemblespiel für Gitarre	H. Schönecker (LB)	MU	fpA	alle	alle	2		
8831	U	Ensemblespiel Jazz	S. Busch (LB)	MU	fpA	alle	alle	4		
8895	U	Einführung ins E-Baß-Gitarrenspiel	H. Schmadtke	MU	fpA	alle	alle	2		

1)	2)	3)	4)	5)	5a)	6)	7)	8)	9)	10)	
Veranstaltungs- kennziffer (VAK)	Veranstaltungsform	Titel der Veranstaltung (mit Kurzbeschreibung)		Veranstalter	Schwerpunkt und/oder Schullauch/ Lernbereich/beruflich Fachrichtung	Studiengabe	Eignung für Semesterstudien	Eignung für Schulstudie	Semester- wochenstunden	Termin	Raum
		<u>Hörübungen / Grundlagen der Musiktheorie</u>									
8853	K	Für IEL-Teilnehmer (I)		G. Wolter (LB)	MU	fpA	A	alle	4		
8851	K	Für IEL-Teilnehmer (I)		W. Sellheim (LB)	MU	fpA	A	alle	2		
8852	K	Für IEL-Teilnehmer (I)		N. N.	MU	fpA	A	alle	2		
8850	K			W. Sellheim (LB)	MU (II)	fpA	M	alle	2		
8849	K			G. Wolter (LB)	MU (II)	fpA	M	alle	4		
8847	K			F. Friedrich (LB)	MU (III)	fpA	M	alle	4		
8848	K			W. Helbich (LB)	MU (III)	fpA	M	alle	4		
8896	K			W. Friedrich (LB)	MU (III)	fpA	M	alle	4		
8846	K			G. Reuter (LB)	MU (IV)	fpA	M	alle	2		
8845	K			M. Storm (LB)	MU (IV)	fpA	M	alle	4		
8844	K			G. Kögel (LB)	MU (IV)	fpA	M	alle	2		
		<u>Klangexperimente/Leitung von Gruppen- musizieren</u>									
8835	K			G. Kretzschmar (LB)	MU	fpA	alle	alle	2		
8858	K			L. Kögel (LB)	MU (III)	fpA	alle	alle	4		
8810	K			U. Hahn (LB)	MU	fpA SP	alle	alle	4	Do 9-11 11-13	GW2-A 4330
8830	K			H. Jasper (LB)	MU	fpA SP	M, H	alle	2		
8800	K			N. N.	MU	fpA	M, H	alle	2		

1)	2)	3)	4)	5)	5a)	6)	7)	8)	9)	10)	
Veranstaltungs- kennziffer (VAK)	Veranstaltungsform	Titel der Veranstaltung (mit Kurzbeschreibung)		Veranstalter	Schwerpunkt und/oder Schulfach/ Lernbereichverfll. Fachrichtung	Studiengebiet	Eignung für Semesterstudien	Eignung für Sem.stufe	Semester- wochenstunden	Termin	Raum
8841	K	<u>Analyse I</u>		N. N.	MU	fpA	M	alle	6		
8840	K	<u>Komponieren für die Schulpraxis</u>		G. Reuter (LB)	MU (I)	fpA SP	H	alle	2		
8839	K			G. Reuter (LB)	MU (III)	fpA SP	H	alle	2		
8856	K	Voraussetzung Abschluß des musikalischen Grundstudiums		G. Kretzschmar (LB)	MU	fpA	H	alle	2		
		<u>Musik und Bewegung</u>									
8811	K			A. Modrow-Artus (LB)	MU (II)	fpA	alle	alle	2		Kompakt- Seminar
8812	K			M.-L. Schnettler (LB)	MU (III)	fpA	M,H	alle	2	Di 12.00- 12.30	GW2-A4430
8860	K			R. Cladek (LB)	MU	fpA	alle	alle	2		
8808	K			K. H. Taubert (LB)	MU	fpA SP	M,H	S1,S2	2		
8813		Universitäts-Chor - offen für alle -		K. Mävers und Studierende	MU					Mo 17.30- 19.00	3W2-A4420
8814		Universitäts-Orchester - offen für Studierende, Dienstleister und Hochschullehrer -		K. Mävers	MU					Di 19-21.30	MZH,Senats- saal



Nur wer krankenversichert ist, darf studieren. Von der Pflicht, einer der gesetzlichen Krankenkassen einschließlich Ersatzkassen anzugehören, können sich privat versicherte Studenten befreien lassen.

Private Krankenversicherung für Studenten

Der Weg zur Befreiung:

* Vor der Erst-Einschreibung treten Sie einer privaten Krankenversicherung bei. Von ihr bekommen Sie die Versicherungsbescheinigung für die Uni und den Befreiungsantrag. Beide Vordrucke geben Sie dann der Ortskrankenkasse (AOK) Ihres Wohn- oder Studienorts.

* Wenn Sie bereits – allein oder mit Ihren Eltern – privat versichert sind, können Sie selbstverständlich ebenfalls den Befreiungsantrag stellen.

Die Fristen:

* Beantragen Sie die Befreiung möglichst schon in den Semesterferien, am besten aber vor Ihrer Immatrikulation. Dann können Sie dabei die Versicherungsbescheinigung gleich vorlegen.

* Wenn Sie einer gesetzlichen Krankenkasse oder Ersatzkasse beigetreten sind, können Sie noch in den ersten drei Monaten nach der Immatrikulation in eine Privatversicherung übertreten. Danach ist der Wechsel nicht mehr möglich.

* Befreiung oder Mitgliedschaft in einer gesetzlichen Kasse: Ihre Entscheidung gilt für das ganze Studium.

Einige Vorteile:

* Die Privatversicherung hilft Ihnen bei den Formalitäten und sorgt für den staatlichen Beitragszuschuß von zur Zeit monatlich 18,83 Mark.

BAföG-Empfänger erhalten außerdem 14 Mark.

* Auch von den leitenden Krankenhausärzten Ihrer Wahl können Sie sich als Privatpatient ambulant behandeln lassen.

* Sie können in ganz Europa privat zum Arzt und ins Krankenhaus gehen und bekommen die Kosten erstattet.



Die privaten Krankenversicherungen

Setzen Sie sich gleich mit einer der privaten Krankenversicherungen in Verbindung. Ihre Namen und Anschriften finden Sie auf der Rückseite.

Setzen Sie sich gleich mit einer dieser privaten Krankenversicherungen in Verbindung. Ihre Namen und Anschriften:

Allgemeine Private
Krankenversicherung AG
Frankfurter Straße 50,
6200 Wiesbaden 1

Barmenia Krankenversicherung a. G.
Kronprinzenallee 12-18,
5600 Wuppertal 1

Bayerische
Beamtenkrankenkasse (BKK)
Widenmayerstraße 16
8000 München 22

Berliner Verein
Krankenversicherung a. G.
Pantaleonswall 65-75, 5000 Köln 1

Central Krankenversicherung AG
Hansaring 40-50, 5000 Köln 1

Colonia Krankenversicherung AG
Gertrudenstraße 30-36, 5000 Köln 1

Continentale
Krankenversicherung a. G.
Ruhrallee 92, 4600 Dortmund

Debeka
Krankenversicherungsverein a. G.
Südallee 15-19, 5400 Koblenz

Deutsche Krankenversicherung AG
Aachener Straße 300, 5000 Köln 41

Deutscher Ring
Krankenversicherungsverein a. G.
Ost-West-Straße 110
2000 Hamburg 11

Europa Krankenversicherung AG
Goebenstraße 1, 5000 Köln 1

Gisela Krankenschutz V.V. a. G.
Wargauer Straße 42, 8000 München 90

Hallesche-Nationale
Krankenversicherung a. G.
Silberburgstraße 80, 7000 Stuttgart 1

Hanse-Merkur
Krankenversicherung a. G.
Neue Rabenstraße 3-12,
2000 Hamburg 36

Inter Krankenversicherung a. G.
Erzberger Straße 9-13
6800 Mannheim 1

Landeskrankenhilfe V.V. a. G.
Uelzener Straße 120, 2120 Lüneburg

Liga Krankenversicherung
katholischer Priester V.V. a. G.
Minoritenweg 9, 8400 Regensburg

Münchener Verein
Krankenversicherung a. G.
Pettenkoferstraße 19,
8000 München 2

Nova Krankenversicherung a. G.
Kapstadtring 8, 2000 Hamburg 60

Partner-Gruppe
Krankenversicherung AG
Berliner Straße 170-172,
6050 Offenbach 1

Pax-Krankenkasse katholischer
Priester Deutschlands V.V. a. G.
Blumenstraße 12, 5000 Köln 1

Pfarrerkrankenkasse V. a. G.
Benrather Schloßallee 33,
4000 Düsseldorf 13

Savag Saarbrücker
Krankenversicherungs-AG
Dudweiler Straße 41,
6600 Saarbrücken 3

SBK-Krankenversicherung a. G.
Wiesbadener Straße 54,
7000 Stuttgart 50

Signal Krankenversicherung a. G.
Ostwall 64, 4600 Dortmund

Universa Krankenversicherung a. G.
Sulzbacher Straße 1-7,
8500 Nürnberg 16

Vereinigte Krankenversicherung AG
Leopoldstraße 24, 8000 München 40

Victoria-Gilde Krankenversicherung AG
Graf-Recke-Straße 82,
4000 Düsseldorf 1

Im Telefonbuch sind die Namen der meisten dieser Versicherungen zu finden. Rufen Sie doch einfach an oder schreiben Sie eine Postkarte mit dem Stichwort „Student“.

Personenregister

(Die in Klammern gesetzten Seitenzahlen beziehen sich auf das Hochschullehrer-Verzeichnis Seite 50-93)

Abdulhayoglu,S.	294
Abendroth	231
Adams,K.	260
Adler,Heinz	17
Aguirre,R.	192
Ahlers,Werner	37
Ahlert,B.	171, 172
Ahrbeck,B.	132, 250
Ahrens,V.	210, 213
Albers,Detlev	12, 27, 35, (50), 162, 233
Albers,K.	266, 270
Alberts,H.-W.	152
Albrecht,Regina	40
Alexander,Richard	(70), 284, 287, 288, 306
Alexis,C.	291
Alff,Wilhelm	(70)
Ahlheit,Peter	(88), 279, 280
Alsheimer	23
Amendt,Gerhard	(83), 127, 255, 256, 258
Ammerschubert,J.	40
Andrei,A.	267
Angril,S.	286
Anyzewski,Jerzy	(87), 111, 265, 267
Arndt,Fritz	30, (60), 181, 182, 183
Arning,Friedhelm	35, 112, 128
Arnold,Ludwig	(76), 210, 211
Artus,Hans-Gerd	(87), 129, 141, 252, 262, 263, 264, 268
Aßmann de Alcaberro	130, 142
Aufschnaiter,von,Stefan	(61), (79), 111, 121, 133, 140, 184, 187
Avaria de la Fuente,A.	(50), 292
Babendreier	24
Backes,Otto	(65), 217, 218, 219
Backmann,Leonhard	(65)
Badel,P.	286
Bätjer,Klaus	202
Bäumli,Christoph	16, 42
Bahr,Hans-Dieter	(85), 122, 216, 234, 277, 305
Bahrenberg,Gerhard	(50), 146, 147, 155, 233
Baltschun,H.	252
Barkemeyer,R.	169
Barloschky,D.	306
Barnitzke,Sabine	40
Barrow,U.	159, 285, 289

Barten	219
Barth,Hans-Karl	(50), 111, 145, 147
Bartschat,D.	125
Basar,B.	294, 295
Bastuk	23
Batard,B.	291
Bauchhage,Klaus	40, (93)
Bauer,Rudolf	(84), 255, 256, 257, 259
Baumgärtel, Frank	(81), 272, 274
Bauwens,M	104, 105
Bechert,Johannes	(70), 285, 287, 294, 301, 306, 307
Beck,Andreas	(58)
Beck,Johannes	(61), 112, 166, 254, 261
Beck-Christensen,Astrid	30
Becker,Gerhard	(76), 210, 213
Becker,M.	275
Becker,U.	127, 249
Beckerhoff	271
Beckmann,H.	303
Begemann,L.	187
Behr,v.,M.	176, 259
Behrendt	260, 280
Behrens,Doris	32
Bening,K.	260
Behrendt	282
Beiß,Almut	35
Bender	25
Bendlin,Th.	263
Bents,H.	151, 173, 230
Bents-Rippel,B.	300
Berger,Herbert	17
Bergmann,Helga	32
Bergmann,Klaus	18
Berndt,Hagen	(54), 192, 193
Berndt,Jörg	(81), (87), 264, 270
Bertram,W.	319, 320
Bertzbach,A.	217
Beßlich,Philipp	(60),
Bethge,U.	270
Beulshausen,G.	127, 248, 249
Beutler,I.	308
Beyersmann,Detmar	(57), 201, 202, 207, 208
Beyrodt,W	24, 303, 313
Bibow,Walter	14
Biesecker,Adelheid	(89), 229, 231, 235, 239
Biesecker,Bernd	20
Biesold,H.	117, 138, 247
Billerbeck,Rudolf	(65), 218, 220, 222, 223
Binder,K.	276
Birau,N.	195

Birr, K.-H.	310
Bischoff, H.	96, 183
Bislich, Roland	180
Blandow, Jürgen	(84), 256, 257, 258, 259
Blank, E.	267
Bleck-Neuhaus, Jörn	(79), 185, 186, 188, 189, 202
Bleich, Harry, E.	42
Bliefert, C.	204
Blühm	25
Blundel, W.	289
Blumberg	104
Boch, G.	284, 285
Bock, Helga	33
Bodamer, R.	125, 176
Bodden, Heinrich	(60), 180, 181
Böckler, Christine	12
Böhm	272, 318
Boehm, Ulrich	(74)
Boehme, Harald	(76), 187, 210, 213
Boehnke, Heiner	(70), 112, 308
Bölling, Chr.	195, 199
Böning, H.	305
Boetlicher	218
Böttcher, L.	213
Bolt, Peter	32
Bolte, H.	294
Bombeck, Inge	(69), 107, 309
Borkert, R.	296
Bornemann, L.	310
Bose, G.	315
Boseck, Siegfried	(79), 188, 196, 204
Boss, Ursula	18
Bothner, Peter	96
Boulboulle, Guido	(69), 301, 302, 304, 310, 312, 314
Bouwer	216
Boy, Peter	27, 227
Braband, H.	132, 248, 250
Brambach, H.	147
Brandt, K. H.	146, 155
Braumann, Th.	192, 201
Bratvogel, H.	161
Braun, H.	262, 265
Braun, Siegfried	(92), 231
Breckhoff, Werner	(69), 319, 320
Breitschuh, Gernot	(61), 118, 124, 136, 139, 140, 142
Bremen, v., R.	311
Bremer, K.	266
Breunig, Hans-Joachim	(57), 204, 205, 208, 209
Breunig-Lyriti, Vassiliki	46, 104, 105, 209
Brinkmann, H.	251

Brockmann,Anna-Dorothea	(84), 225, 255, 257, 258, 281
Brügelmann,H.	131, 143, 144
Brüggemann,Jürgen	33
Brüggemeier,Gert	(66), 217, 221, 243
Buchholz,W.	317
Budach	24
Budäus,Dietrich	(90), 238
Buddemeier,B.	286, 291
Buddemeier,Heinz	(69), 310, 311, 313, 314
Büllersbach	223
Buer,A.	249
Bürger,Peter	(70), 112, 285, 286, 301
Buhe,K.	319
Buldtmann,Christa	12
Bullerdiek,Jörn	40, 194
Bunke,H.	116, 129, 164, 167, 168
Bura,J.	256
Burghardt,W.	196
Busch,D.	112
Busch,Dirk.W.	(59), (62), 125, 254
Camra,Jiri,Josef	(50), 116, 148, 160, 161, 162, 175
Caroli,Folker	(71), 285, 287, 301, 306
Caroli,J.	284
Cermak-Sassenrath,Ilse	(87)
Christ,U.	181
Christiansen,H.	213
Cischinsky,N.	271
Cleve,Th.,v.	151, 173
Colonius	212
Conert,Hans-Georg	(93), 116, 156, 164, 229, 241
Conrades,W.	196
Cordes,Hermann	(54), 196, 197, 199
Cornelius,G.	193
Coy,W.	215
Crawford,D.	289
Cyrus	227
Czys,M.	294
Dachwitz,H.	172, 174
Dachwitz,Karin	41
Däubler,Wolfgang	(66), 217, 220, 221, 222
Dahl,G.	259
Dahle,Wendula	(71), 304, 307

Dahlenberg,E.	251
Damm	217, 218
Daniliides,G.	225, 257
Danker,H.	191
Danthy,B.	284
Dasenbrook	23
Deckars,E.	113, 130, 135, 141
Degenaar,H.	310
Delhougne,Anke	41
Denker,H.	284, 285
Denneberg,Dieter	(76), 211
Derleder,Peter	(66), 216, 217
Deutsch	24
Deutsch,Michael	(76)
Dey,G.	162, 175
Dickmann,E.	23
Diegruber,H.	204, 205
Diehl,Horst	(79), 202
Dieckmann,Rudolf	46
Dierking,J.	288
Dießenbacher,Hartmut	(84), 255, 257, 259
Dietrich,Helmut	19
Dietze	252
Dietze,Lutz	(59), (62), 119, 123, 125, 129, 149, 260, 304
Dick,R.	267
Dijk,van,A.	179
Döbbe,Ch.	129, 248
Döhner,O.	114, 115, 127, 132, 136, 137, 179, 245, 249, 250, 252
Döpp,Klemens	(60), 180, 181, 182
Döring,D.	195
Dogas,E.	123, 140, 315
Dohr,R.	168, 317
Dombeck,U.	117, 138, 247
Dombois	231
Dombrowski,Heinz-Dieter	(76)
Donat,H.	158
Dopatka	224, 252
Dossow,Karl	14
Drechsel,Reiner	(74), 171, 172, 174
Drechsel,Wiltrut	(62), 123, 171
Drescher,K.	214
Dreyboldt,Wolfgang	(79)
Dröge,Franz	34, (71), 112
Dubbels,Rolf	40, 192, 194
Dubbert,D.	258
Dubischar,Roland	(66), 218
Duderstadt,M.	316
Dürmaier,K.	249
Duplitzer,Wilfried	38

Durix, J.P.	288
Duwe, Gert	(69), 112, 253, 310
Dworatschek, Sebastian	226, 239, 240
Ebi, J.	180
Eckenroth-Wagner, R.	119, 125, 142
Eden, G.	210
Eggers-Delahaye, F.	291
Eggert, H.	155
Ehrenfort	271, 273
Ehrenstein, von, Dieter	(79), 186, 188
Ehricke, K.	180, 188
Eichwede, Wolfgang	(50), 149, 303
Eickhorst, R.	122, 132, 253, 264
Ellinghausen, P.	27, 149
Elsner, Gine	(93), 223
Elsner, R.	202, 207
Emmerich, Wolfgang	(71), 149, 303
Ende, v.d., A.	318
Engelhard, H.	151, 173, 231
Engelmann, P.	234
Entrich, Hartmut	(54)
Erbe, Heinz-Hermann	(74), 171, 175
Ernst	219
Eschenröder, Chr.	274, 275
Esters, Ernst-August	(62), (81), 112, 127, 274
Faber, E.	158
Feest, Johannes	(66)
Feigel, M.	206
Feldhaus, G.	116
Feldmann, Heinz	28
Felip, I.	286, 292, 293
Feller, G.	146, 155
Ferreboeuf, M.	308
Feuser, Georg	28, (53), 114, 115, 117, 126, 136, 137, 138, 245, 246, 247, 248, 251
Fichte, H.	179, 289, 305
Fidler, G.	289
Fieblinger, Günter	166
Fischer, H. Wolfgang	(76), 210, 212
Fischer, Wolfgang Christian	(51), 163
Flatow, G.	116, 129, 164, 167
Flatow, v., S.	161
Flau, K.-H.	313
Flohr, Hans	(55), 185, 186, 196, 200
Förster, Evelyn	41
Forytta, Claus	(62), 112, 113, 130, 135, 141, 144, 184

Francke, Robert	(66), 216
Frank, Inge	31
Franke	215, 217, 238
Franz, M.	304
Franzbach, Martin	(71)
Frese, H.	274, 275, 276
Frese, Michael	(81)
Frey, Th.	288
Freyholdt, von, Michaela	(85), 216, 232, 242, 257
Fritze, B.	252
Fröleke, H.	163
Frogner, E.	262, 263, 265
Frommann, A.	149, 286
Frommholdt, J.	130, 143
Füchs, R.	233
Füssel, K.	179
Fugel, K.	182
Gabel, Detlef	(57), 201, 204, 206, 207
Gabele, I.	118, 136
Gabele, Paul	(62), 111, 118, 129, 136, 145, 178
Gabonty, A.	286
Gaiden, M. P.	319
Gallas, Helga	(71)
Gamst, Jens	(76), 210, 212
Gass	217
Gatter, F.	159, 288
Gausepohl, Rainer	14
Gebhardt	25
Gehring, Hermann	(65), 215
Geiss, Imanuel	(51), 157
Geissler, B.	151, 173, 230
Gelis	23
Genieser, H. G.	201
Georgi, Ullrich-Eberhard	14
Gerhard	234
Gerhard, U.	158, 176
Gerke, H. J.	311, 318
Gerl, Herbert	(88), 278, 280
Gerstenberger, Heide	(90)
Gerwin, W.	175
Gessulat, S.	112, 124, 127, 179, 250
Gierschner, Brigitte	14, 28
Gilbart, K.	195
Glaser, M.	304, 314
Glass, Christian	(88), 280
Glause, Paul	46, 103, 104, 105, 216
Goddar, B.	255
Göbbel, Narciss	(71), 112, 131, 233, 253, 261, 307, 314

Gotze,K.H.	113, 134, 300, 304
Gomes,de,Veiga,A.	293
Gosau.B.	107, 121, 140, 214, 306
Gotthold,Jürgen	(66), 217, 221, 243
Gottschalch,Wilfried	(81)
Gottschalk	218
Grabitz-Gniech.Gisla	(82)
Grabke.E.	256
Graf.G	191, 197
Graf,Ulrich	(51), 166
Grauerholz.B.	181, 185
Greene,V.	159, 288, 289
Grenzdörffer,Klaus	(90), 230, 231, 237, 239
Grieme,W.	114, 116, 129, 135, 136, 164, 167, 168
Griep,W.	301, 311, 312
Griesche,Heike	38
Grimme.L.Horst	(55), 191, 192, 193, 201
Grohnfeldt.A.	169
Gronewold.Helmut	42
Gronwald.Detlef	(74), 171, 172, 174
Grosche.J.	211
Grothe.v..A.	259
Gruber,W.	146, 155
Grubitzsch,Helga	(71)
Grünwaldt.H.	301, 311
Grünenberg,A.	149
Grunert.N.	148,160
Guderian.I.	163
Günther.Peter	20, 96
Güse,Klaus	18
Gutmann,F.	303
Haake.R.	260, 275
Haefner,Klaus	(62), (79), 107, 111, 121, 124, 128, 210, 214
Hägermann,Dieter	(51), 111, 145, 146, 153, 157
Härtl-Görges.Sabine	41
Häußermann,Hartmut	(85)
Haferkamp,Hans J.	(59), (85)
Haferkorn,H.J.	(62), 112, 119, 126, 157, 300
Hagedorn,Günter	(87), 264, 265, 266
Hahn,Manfred	(85), 156, 157, 229, 233, 238, 241, 291, 302
Hainke,W.	317
Halm,Gerhard	17
Hanisch-Appeldorn.L.	35
Hannich,H.	269, 270
Hansel	23
Harckensee-Roth,Chr.	201
Harders,Nikolaus	(51), 167, 168
Harjes,Chr.	286

Harms,V.	131, 141, 314
Hart,Dieter	(66), 217, 218, 220, 221, 222
Hasenpflug,P.	284, 285
Hauchler,I.	161, 175
Haupt,Heinz-Gerhard	(71), 156, 157, 158, 159, 223, 229, 234, 236, 238, 241, 286, 291
Hebel,P.	117, 138, 247
Hedden,Reinhard	38
Heer,H.	174, 259
Heide,Holger	(90), 229, 231, 235, 239
Heidemann,E.	97, 100, 285, 291
Heiden,a.d.,U.	190, 200, 212, 213
Heinsohn,Gunnar	(84), 124, 128, 142, 255, 256, 258, 287
Heinz,Walter,R.	(82), 119, 126, 254, 261, 269, 276, 281
Heisig,U.	151, 173, 271
Hellige,Hans-Dieter	(60), 181, 187, 231
Helsner,I.	266
Hengst	128, 260, 305
Henke,Jürgen	(62), 122, 126, 127, 141, 142
Henne,W.	116, 164
Henning,Chr.	131, 143
Henning,Joachim	(76), 111, 210, 213
Hentschel,A.	103
Herlyn,A.	143
Hermann,Ulrich	(63), 113, 126, 128, 135, 142
Hermann,Paul	28
Hermes,C.	318
Hermes,Dieter	(72), 112, 284, 285, 288
Herrlich,Elke	31
Herrlich,Horst	31, (77), 190, 200, 211, 212
Herrlich,Karl-Heinz	14
Heseler	231
Hesse	228
Hesslinger,D.	103, 105, 209
Hetzer	23
Heygster,G.	97, 188
Heyse	24
Heyser,Wolfgang	(55), 191, 194, 198
Hickel,Rudolf	(90)
Hildebrandt,Armin	(55)
Hillebrandt,H.	171
Hindrichs,Wolfgang	(88), 278, 279
Hinrichs,T.	168, 187
Hinrichsen,Diederich	(77), 212
Hinz,Manfred	(66)
Hobelmann	23
Hock,H.	319
Höcker	235
Höfer,R.	314
Hönen,E.	310, 311

Hönerloh, Heinrich	(60), 182, 183
Hoerder, Dirk	(72)
Hörmann, Günther	41
Hörmann-Skalla, Helga	41
Hoff	218
Hoffacker, Helmut	35
Hoffacker, Werner	16
Hoffmann, Ch.	177
Hoffmann, F.	320
Hoffmann, H.D.	145
Hoffmann, Reinhard	(67)
Hoffmann, Rudolf-E.	(77), 210, 211
Hoheisel, Jürgen	30
Hoitsch, Hans-Jörg	(90), 235, 241
Holl, Karl	(51)
Holsten, J.	197
Holzapfel, Günther	(88), 280
Homburg, Gerhard	(54), 117, 132, 138, 247, 251
Hoppe, Manfred	(75), 111, 171, 174, 175
Horneffer, Klaus	(77)
Hübner, Werner	(55), (63), 111, 125, 128, 191
Hüttner, Manfred	(90)
Huffs Schmid, Jörg	(90), 221, 243
Huisken, Freerk	(63), 116, 117, 121, 132, 148, 160, 161
Huppertz, Hermann	(77), 213
Hurlebusch, H.	103
Hyams-Peter, Helga-Ulrike	(75), 119, 125, 126, 176
Ilg, C.	179
Isbrecht, Klaus	30
Jacobowsky, Siegfried	33
Jaeger, Hans-Wolf	(72), 158, 301, 302, 304, 305, 311
Jaeger, Nils	(57), 204, 205, 206, 208, 209
Jager, Helmut	41
Jaisli, Walter	(80), 185, 186
Janecke, Renate	38
Janus, G.	148, 160
Jantzen, Wolfgang	(54), 114, 115, 121, 129, 136, 137, 195, 245, 251, 277
Jaroslawska, Halina	(91)
Jaroslawski, Ian	(51), 122, 153, 157, 216, 300
Jasper, H.	318
Jastorff, Bernd	(57), 193, 201, 202, 204, 207
Jandas, J.	151, 173, 231
Jelinski, B.R.	213
Jeske, Arnold	28
Joachim, Ch.	145, 178

Jöhnk,Antje	35
Joerges,Christian	(67), 217, 224
Jonas,Berthold	(87), 118, 136, 262, 268
Jonat,H.	194
Jonat,W.	198
Jürgensen,F.	314
Jugert	271
Jukas,E.	273
Jung,W.	308, 317
Junk,G.	166
Jurkscheit,H.J.	111
Just,Eberhard	(57), 111, 184, 203, 204, 207, 208
Kähler	228, 240
Kähler,Wolf-Michael	20, 97
Kahnwald,M.	172
Kaifi	23
Kalmbach,Peter	(93), 236, 240, 243
Kappes,Kurt	(63), (82), 111, 171
Kappler,H.	186
Kasche,Volker	(55), 185, 192, 193, 196
Kasten,H.	319
Kats,W.	308
Kattermann	236, 243
Keglevie,M.	265
Keil,Annelie	(84), 128, 259
Keiler,P.	121, 122, 141
Keller,Ch.	117, 148, 160, 273
Khorry,R.	192,194
Kieselbach,Th.	269, 273
Kinder,Hans	(77), 190, 200, 210, 212
Kinter,J.	317
Kirschke,Heinz-Ulrich	20, 98
Klasen	226
Klatt,W.	179, 234
Kleiber,Dieter	(82), 271, 272, 274, 275
Kleinen,Günter	(69), 319
Kleinschmidt,Ursula	20
Kloft,G.	111
Kloft,Hans	(51), 145, 156, 157, 178
Klosterkemper	218
Knauf,Tassilo	(51), 118, 130, 134, 139, 143, 166, 168
Knieper,Rolf	(70), 230, 232
Knoll	24
Koch,Hans-Jürgen	32
Koch,R.	311
Köhler,H.	198, 199
Köhler,Rolf	28, 42
König,P.	165

Köper, J.	302, 312
Körber, K.	279
Kohlmüller, Ludwig	16
Kohlrausch, D.	156, 178
Komar, R.	168, 170, 233, 313
Koopmann, K.	152
Kornberger, R.	286
Kortum, D.	161
Krämer-Badoni, Thomas	(85), 228
Krämer, Friedrich	197
Kränicke, B.	318
Kraus, D.	301
Krause, Detlef	(85), 225, 226, 239, 274
Krause, Ulrich	(77), 210, 214, 240
Krauß, H.	265
Kreeb, Karl-Heinz	(55), 185, 194, 196, 199
Kreowski	215
Kretschmann, K.	279
Kretschmann, Rudolf	(54), 107, 127, 132, 141, 248, 250, 307
Kretschmar, G.	179
Kreye, Horst	(72), 307
Krogmann, Werner	(72) 112, 157, 300, 304
Krogmann, J.	307
Krohn, D.	103
Kruckenberg	272
Krüger, H.	127, 171, 172
Krüger, Holger	17, 24
Krüger, Marlies	(86), 150
Krüger, W.	320
Krüger-Antze, Beatrix	34
Krüger-Müller, Helga	(75), 111
Krugmann, M.	284, 285
Krull, M.	278
Kruse	273
Krück, Gerd-Rüdiger	14
Kühnel, H.	257
Küppers	226, 239,
Kuhlenkamp, Detleff	(89), 278, 279
Kunz	219, 223
Kunz, Karl-Ludwig	(67)
Kurth, Ina	(77), 213, 214, 295
Kurth, Ulrich	(83), 111, 128, 145, 156, 178
Kurz, Heinz	(91), 236, 240, 243
Kutscha	216
Kutsupis, A.	162, 175
Kutsupis, Sigrid	34
Kyek, H.	255

Ladeur, Karl-Heinz	(67), 217
Läer, M.	194, 199
Lamine, M.	259
Lampe, G.	177
Lamprecht, Günter	20, (83), 98
Lang, K.-H.	319
Lange, Hellmuth	(81), 187, 201, 203, 207, 214, 218, 233, 234
Lange	25
Lankenau, P.R.	318
Laubach, S.	125
Laube	258
Lautmann, Rüdiger	(67), 216, 227
Ledergerber, B.	167
Leibfried, Stephan	(84)
Leibfritz, Dieter	(57), 205, 206, 207, 208
Leinberger, M.	255, 260
Leithäuser, Gerhard	(91), 156, 159, 223, 229, 234, 236, 241, 272, 275, 276, 277, 291
Leithäuser, Thomas	(82)
Lemke, D.	296
Lemmermann, Heinz	(69), 117, 320
Lemper, Alfons	(91), 238, 242
Leng, G.	146, 155
Lenzen, R.	163
Leppek, Hildegard	17
Lessing	233, 253, 261, 308, 314
Leuze, Eva	(52)
Leyerer, W.	304
Libertin, Karin	38
Lichtenberg, Hagen	(67)
Liebe-Harkort, Klaus	(72), 294, 295
Lieberg, A.	319, 320
Liebsch, H.	202
Lindenau, Volkmar	(77), 210, 213
Lisch, Ralf	98, 277
Littek, Wolfgang	(75), 111, 121, 151, 153, 171, 173, 176, 231
Löffler, I.	303
Löhr, Klaus-Peter	(65), 215
Lohs, Ute	33
Lommatzsch, E.	250
Lott, Jürgen	30, (83), 178, 179
Luczak, Holger	40, (93)
Ludwig, Karl-Heinz	(52), 146, 155, 157, 253, 310
Ludyk, Günter	(60), 181, 182, 183
Lück, Manfred	17
Lüddecke, G.	264, 267, 280
Lutze	24

Maas	198
Maaß,Christel	20
Maaß,Hans-Heinrich	12
Machtan,L.	150, 227, 236
Mack	270
Mader,Wilhelm	(89), 278, 279, 280
Männche,K.H.	265
Mävers,Klaus	(70)
Mahlow.M.	180, 181
Mahro,B.	192
Maifarh,R.	168, 252
Maisch	240
Manske	115, 119, 121, 124, 127, 131, 133, 137, 140, 176, 246, 249, 252
Markus,Ernst-August	18
Marose,U.	205, 208
Marquard.E.	178
Marte,Gert	(60), 182, 183
Martin,U.	252
Martini,Jürgen	(72), 284, 288
Martinsen,J.	215
Marzahn.Christian	(84), 255, 257, 258, 259
Matthies,Hermann	12
Matthies,Hermann	(63)
Matthies,Klaus	(70)
Matthiesen,G.	99
Mayer	24
Mayer-Henricy,Adalbert	(80), 185, 186, 196
Maywald.C.	189
Meese,Günter	18
Meinken,K.	268
Meinken,Ursula	(52), 169
Meiners,P.M.	262
Meins,W.	132, 248
Melchiorre	24
Menk,Antje-Katrin	(72), 294
Merkel,Johannes	(85), 128, 258, 260, 305
Merten,Knut	(78), 184, 211, 214
Metscher,Thomas	(72), 112, 284, 287, 288, 305
Meyer,A.	309
Meyer,G.	205
Meyer,Harry	16
Meyer,Hartmut	30
Meyer,Jürgen,A.E.	(67), 220, 221, 222
Meyer,R.	302, 312
Meyer-Gosau,F.	305
Michelsen	258, 290
Mielke-Lumm,Selma	17
Milhoffer,Petra	(63), 113, 126, 128, 135, 140, 142, 144
Milnera,Stanislav	(52), 134, 170

Minke,Eckhard	40
Missol	24
Mlynar,Z.	154, 224
Moll,Ursula	38
Moll,Reinhard	41
Mossakowski,Dietrich	31, (55), 192, 194, 196
Mückenberger,Ulrich	(67), 159, 217, 223, 234, 236, 291
Müller,Hans-Dieter	41
Müller,J.	175
Müller,J.	198, 199
Müller,L.	262
Müller,Michael	(70), 314
Müller,N.	215
Müller,R.	164, 165
Müller,Rainer	(52), 116, 121, 122, 129, 163
Müller,Wilfried	(61), 180, 184, 186, 187
Müller-Isenburg,Renate	(52), 111, 113, 114, 134, 145, 150, 153, 289, 300
München,R.	191
Münster,A.	286, 305
Münzner,Hans-Friedrich	(78), 186, 211, 214
Mützelburg,Dieter	35, 112
Murua,H.	116, 164, 165
Nake,Frieder	(61), 180, 181, 182, 183
Natenbruk,R.	256
Navarro,Jose M.	(73), 286, 287, 292, 306
Nehrkorn,Alexander	(55), 191, 192, 193, 194, 198
Neindorf,von	23
Nettmann,K.-H.	192
Neuendorf-Bub,Brigitte	(85), 258
Neumann,E.	151, 173, 230
Newrzella,R.	117, 138, 247
Niedderer,Hans	(63), (80), 184
Nievers,K.	112
Noack,Cornelius	27, (80), 184, 185, 186, 187
Noll,Peter	183
Nowak,R.	204
Nuschke,J.	163, 177
Nutbohm,Hans-Walter	(70), 314
Oechsle	234
Oeljeklaus,Eberhard	(78), 210, 211, 214
Ortmann,Friedrich	(75)
Ortmann,Hedwig	(75), 124, 125, 127, 176, 252
Ortner,Monika	46
Oshiro,J.	292
Osius,Gerhard	(78), 190, 192, 200, 211, 212, 214
Osterland,Martin	(93), 231
Otten,Peter	16

Paatz,E.D.	151, 173, 231
Paegelow,Helmut	37
Päsler,J.	317
Pahl,W.	213
Palma,A.	159, 292
Papke,M.	116
Passarge,Elfriede	32
Paul,H.	107, 309
Paul,Lothar	(73), 306
Pech,H.	251
Peitgen,Heinz-Otto	(78), 212
Pekstrin,H.	294
Peri-Störtebecker,I.	130, 131, 141, 142
Peschke,M.	286, 291
Peter,Lothar	(86), 227, 230, 237
Peters,H.	271
Peters-Tatusch,R.	278
Petrat,Gerhard	(63), 112, 121, 302, 307, 312
Pezoa,L.	236, 286, 292, 293
Pfeiffer,Karlheinz	(55), 111, 191, 197
Plath,Peter	(57), 204, 205, 206, 208
Podolski,Hannelore	35
Pönitz,M.	168
Pohl,H.J.	148, 160
Pohl,R.	225, 239
Polzin,M.	112, 265, 266
Popovic,Dobrivoje	(61), 181, 182, 183
Porwoll,M.	284
Porst,Hans-Eberhard	(78), 211
Pouradier-Duteil,Francoise	(73), 286, 287, 306
Pralle,E.	260, 281
Preuß	217, 218, 271
Preuß-Kippenberg,Ingrid	35
Preuß,Otmar	(63), 111, 113, 122, 125, 129, 134, 140, 145, 149, 150, 300, 303, 304
Preuss,Ulrich-K.	(67)
Proksch	260
Prüfer,M.	212
Pugmire,L.	289
Pyko,Ulrich	37
Quensel,Stephan	(86)
Quinteros-Yanez,L.	(86), 154, 223, 236
Rache,H.	248
Radtke,J	203, 204
Radzun,M	245
Räuchle,C.	304

Ramon, J.S.	286
Raters, Ernst	38
Ratt, W.	172
Rau, P.	174
Rauner, Felix	(75), 172, 174
Rehling-Salffner, Ruth	(64)
Rehkugler, Heinz	(91), 216, 238
Reible, R.	273
Reichelt, D.	262, 263
Reichelt, Helmut	(86), 216, 225
Reichmann, E.	114, 115, 124, 136, 137, 245, 246
Reinhold, Karl-Leonhard	31
Reinke, Wilhelm	(54)
Rensing, Ludger	(56), 190, 191, 193, 196, 200, 212
Reuß, B.	127, 176
Rettig, M.	337, 352
Rexilius, G.	275
Rey, L.	291 308
Richard, Jörg	(64), 118, 130, 131, 139, 142, 166, 314
Richter	128
Richter, Dieter	(73), 112, 260, 305
Rickleffs, E.	188
Riekens, Reinhard	(57), 203, 207, 208
Rinken, Alfred	(68), 217 220, 221, 222
Rißmann-Eichwede, Britta	41
Ritz, H.G.	152, 234, 260
Roder, H.	158
Röder, G.	317
Roehl	235
Rösenthaler, Gerd Volker	(58), 203, 204, 205, 207, 209
Rößler, H.J.	171, 288
Rohifs, W.	263
Rohr, Barbara	(54), 114, 120, 123, 128, 129, 130, 135, 140, 141, 251, 284
Roloff, Otto	(91), 216, 235, 236
Roman	23
Roonay, M.	289
Roos, Paul	(78), 184, 210, 213
Rotermund, H.	216, 288, 304
Roth, A.	310
Roth, Gerhard	200, 201, 202
Roth, Leo	(56), (59), 190, 253, 310
Rothamel, Joachim	42
Roy, Sarbesh Chandra	(61), 182, 183, 185
Rubart, R.	316
Rüdebusch, E.	159
Rühlemann, Ingrid	35
Rüßmann, Helmut	(68), 217, 218, 224
Ruprecht, W.	302, 312
Ruthke, Herbert	34

Ryder, Peter	(80), 185, 188
Rykena, S.	192
Sabaß, M.	205
Saha, A.	320
Salamon, D.	212
Salanczyk, A.	271
Sanchez, H.	159, 292
Sander, S.	310
Sandkühler, Hans Jörg	(86), 158, 187, 201, 214, 230, 232, 233, 234, 237, 301, 302, 311, 312
Sass, E.	317
Saurien, D.	151, 173, 231
Sautermeister, Gerd	(73), 301, 303, 305, 311, 312
Schaab	235
Schablów, M.	123, 141
Schäfer, Heinz	(91), 235
Schaefer, P.	169
Schäfer, Rüdiger	(78), 180, 184, 188, 210, 213
Schäfer, Wolfgang	(52)
Schafmeister, Peter	(86), 234
Schäffner, L.	280
Schaper	217
Schattka	187
Schaub-Dold, Margot	31
Schauz, Karl	(56), 191, 194
Scheer, Jens	(80), 184, 185, 186, 188, 189
Schefold, Dian	(68), 216, 217
Scheerer	226, 227, 233
Schellhase, F.	316
Schellinski, K.D.	265
Schellpeper, U.	166
Schelz	227
Schenk, Irmbert	(73), 133, 307, 314
Schiebel, H.M.	205
Schiff, Bernhard	(59)
Schill, W.	214
Schilling, P.	143
Schimmel, K.	127, 172
Schimpf-Herken, I.	257
Schindler, M.	213, 270
Schindler, R.	286
Schindler, Manfred	(78)
Schirmer, Michael	(56), 189, 195, 196, 202
Schirmer, U.	114, 115, 136, 245, 249
Schlage, Ch.	163, 177
Schliwa, Werner	(56), 191, 192, 197
Schloot, Werner	40, (56), 192, 194, 198
Schlüter, Anne	32
Schlutz, Erhard	(89)

Schmadtke,H.	320
Schmerheim,S.	368
Schmidt	228, 230, 237
Schmidt,Alois	(52), 147
Schmidt,Eike	(68), 218
Schmidt,Jörg	(52), (64), 118, 119, 122, 131, 139, 140, 145, 159, 166
Schmidt,Wolfgang	16
Schmidtke,Hans-Peter	(64), 113, 115, 123, 124, 126, 128, 135, 137, 141, 143, 144, 246
Schminck-Gustavus,Chr.U.	(68)
Schmitt,Rudolf	(64), 107, 113, 119, 122, 126, 134, 135, 141, 142, 309
Schmitter,R.	157
Schmitz,Wolfgang	14
Schmitz-Feuerhake,Inge	(80)
Schneele,Michael	38
Schneider	22
Schneider,K.	196, 199
Schneider,W.	130, 250
Schnettler,M.-L.	319
Schnittger,H.	217
Schodde,Klaus	14, 27
Schöck,E.C.	158, 223
Schömel,W.	301, 302, 311, 312
Schön,Marion	32
Schoenke,E.	306
Schönwälder,Hans-Georg	(59), 254
Schöttgen,Marion	12
Schöttler-Boll,D.	317
Scholz,H.	119, 125
Schrader	272
Schrewe,E.	270
Schröder,Almuth	(53), 170
Schröder,Dirk	38
Schröder,Dörte	34
Schröder,E.	115, 126, 137, 246
Schröer	225, 226, 232, 242, 261
Schroer,Wolfram	(58), 204, 207, 208, 209
Schröter,G.	229
Schrübbbers,H.	205
Schücke,H.-K.	204
Schui,Herbert	(91)
Schulke,Hans-Jürgen	(88), 262, 263, 266
Schulke,J.	115, 126, 137, 246, 266
Schulte,Günter	40
Schultze,H.J.	262, 263
Schultze,J.	302, 312
Schulz,Gerhard	33
Schulz,A.	203

Schulz,E.	246
Schulz,Hermann	(83), 156, 178, 179
Schulz-Eckloff,Günter	(58), 203, 205, 206, 208
Schumacher,J.	313
Schumann,Karl-F.	(68), 218, 219
Schumann,Michael	(94)
Schwarz,M.	24, 259
Schwarze,G.	167
Schwarzkopf,J.	290
Schwarzwälder,Herbert	(53), 157, 158
Schwedes,Hannelore	(64), (80), 112, 131, 133, 143, 184, 187
Schwegler,Helmut	(80), 190, 200, 212, 213
Schwier,Willi	40
Schwiering,Dieter	(92), 240
Schwill,Wolf-Dietrich	20
Seibt,Peter	(53), 122, 152, 153
Seidel,H.J.	187
Seidler	114, 115, 137
Seidler,D.	245
Seifert	219
Selling	226
Semmelroth,F.	289
Senghass,Dieter	(86), 232, 233, 242
Shams,Rasul	(92), 236, 237
Shiple, E.	285, 289
Sieg,U.	172
Siegel,C.	307
Siegert,Wolff	(80), 187
Sieveking,Klaus	(68)
Sievers,M.	269, 316
Silz	23
Simhan,Krishna	(81), 184, 186, 188
Sittermann,Lili	31
Smith	235
Sobotta,W.	180, 182
Sörgel	235
Sohn-Rethel,A.	145, 177, 201, 214, 233, 236
Sommer,R.	201
Sonnenfeld,K.	316, 317
Soyka,Elisabeth	24
Spatzek, Gertrud	38
Spieß	217
Stadler,Michael	(82), 269, 270, 273
Stahl,B.	132, 248
Stallberg	226
Stade,Wilfried	(81), 184, 185, 186, 188, 208
Steenblock,Reinhard	12
Steiger,Otto	(92), 214, 216, 236, 238
Stein,R.	130
Stein,Rudolf	(82), 269, 273
Steinberg,Hans-Josef	32, (86), 159, 223, 227, 233, 234, 236, 291

Steiner, Manfred	(92)
Steinfurt, H.	133
Stellmach, C.	157, 229
Stemme, Fritz	(82), 127, 254, 273, 274
Sterzik, Jürgen	17
Stöcker, Hermann	35, 114, 135, 136, 144
Stöppler, Siegmund	(92), 241
Stollmann, R.	303, 304
Straka, Gerald	(59), 127, 132, 253, 254
Strauss-Fehlberg	240
Streckert, Liese-Lotte	(73)
Strümpfer, H.	147
Strubelt, Wendelin	(87), 216, 228
Stuby, Gerhard	(68), 217, 219
Suchodolski, G.	144
Szabo, G.	256
Szankay, Zoltan	232, 242
Taubmann, Wolfgang	(53), 146, 147, 155
Teggemann, Detmar	46, 103, 104, 105
Teggenthien, Ursula	17
Temmen, H.	149
Tempelmann, H.	268
Teubner, Günther	(68)
Thiele, Charlotte	22
Thiemann, Wolfram	(58), 202
Tholm-Struthoff	234, 273; 275
Thomssen, Wilke	(89), 215, 278, 280
Thoss, Peter	(69), 217, 218
Tiesler	270
Timm, Jürgen	12, 27, 28, (78), 190, 200, 212, 214
Tölgyesy, E.	319
Tolle, Ch.	134, 168, 169
Tolossa, F.	289
Tretow, Sigrid	12
Treu	221, 243
Tsiakalos, Georgios	(56), 195, 251, 277
Tykwert, H.	134, 168
Ubbelohde, Reiner	(64), 111, 129, 132
Ubbens	24
Übers, R.	203
Ulrich, Hans-Dieter	19
Ulusoy, I.	294
Umbreit, W.	176, 260, 281
Ungerer, Dietrich	33, (88), 133, 263, 264, 265
Vater, Diedrich	(73), 118, 139, 284, 290
Vazquez, G.	292, 293

Verhelst,Ernest	37
Vetter,Günter	(64), (82), 120, 124, 125, 269, 276
Vetter,K.	302, 312, 316
Vetter,V.	198
Vicker,M.	193
Vietor	24
Vinnai,Gerhard	(64), (83), 107, 121, 122, 275
Vogel	23
Voigt,Annemarie	12
Voigt,Bodo	(75), 113, 114, 134, 150, 152, 174, 286, 292, 300
Voigt,Wilfried	(89)
Vogt,Rolf	(83), 270, 274, 275
Volkhardt	220
Volkard,A.	112
Volz.R.	151, 173, 230
Voßberg,H.	233
Wagner,Karl-Heinz	34, (73), 284, 287, 288, 306
Wagner,Wilfried	28, (53)
Wahler	23
Wahsner,Roderich	41, (93)
Wald,M.	262
Walsdorff	23
Walter,Hubert	(56), 191, 195, 196, 198
Waltz,Matthias	(74), 107, 121, 286
Wambach,L.	320
Wanczek,Karl-Peter	(58), 185, 203, 204, 206, 208, 209
Wapler,Gerald	20, 99, 100
Warncke,Ernst-August	33
Wasiljeff,Alexander	(61), 181, 182, 183
Watson,Ian	(74)
Weber	260
Weber,J.	301, 302, 311, 312
Weck,Manfred	(74), 113, 114, 134, 150, 300, 306
Wedemeier-Marwick,Ch.	172
Wehmeyer,Peter	12
Wehrhahn	24
Wehrmann,H.	294
Wehrse,R.	189
Weibezahn,Roland	20, 97
Weichelt,Andreas	19
Weicke,B.	266
Weickhart,D.	170
Weidemann,Gerhard	(56), 195, 198, 199
Weinmann,R.	199
Weisbrod,H.	165
Welke	25
Wenske	22
Wenzel,Eva Maria	16
Werner	216, 230, 234, 237, 277

Werner,Günther	(93)
Werner,P.G.	40
Werner,R.	201
Wessels,Bodo	(65), 116, 121, 122, 129, 164, 165
Weymann,Ansgar	(89), 279
Wichmann,W.-D.	267
Wickert,J.	225, 257, 259
Wiezoreck,H.	23, 103
Wiegand,Manfred	(88), 262, 266
Wieneke,R.	161
Wienhold	272
Wihstutz,Volker	(79)
Wilkening,Rüdiger	(74), (92), 305
Wille,Regina	(58), 202, 207, 208
Willker,W.	251
Winter,A.	284
Winter,Gerd	(69), 218, 223
Wirth,Margaret	(53), 116, 148, 153, 160
Wischnewsky,Manfred,B.	(79), 180, 181, 210, 211, 214
Witte,Harald	(56), 192, 195
Wittich,U.	249
Wittkowsky,Alexander	12, 27, 28
Wöhleking,W.	118, 130, 139
Woehrl,Dieter	(58), 205, 206, 208
Wölcke,K.H.	308, 313
Wölke,R.	300
Wokittel,Horst	(65), 111, 135
Wohlmuth,Karl	(92), 235, 238, 242
Wolf	24
Wolf,M.	117, 131, 148, 160
Wollenberg,Jörg	(89), 278, 280
Wollenweber,B.	287
Wolter,G.	220, 222
Wübbena,J.	163
Zamory,Eberhard	14
Zaus,M.	270
Zdernek-Kühn,N.	308
Zech,Reinhold	(87), 225
Zeh,Siegfried	116, 118, 129, 134, 139, 164, 166, 167, 168, 169
Zeiss,M.	301, 303, 311, 313
Ziebarth,Ursula	46, 103, 104, 105, 216
Ziechmann,Jürgen	(59), (65)
Zimmermann,W.	318
Zink,A.	130, 250
Zoll,Rainer	(53), 121, 151, 153, 173, 176, 230, 231
Zollmann,A.	225, 257
Zureck,A.	273, 276
Zurhake,M.	131, 253, 281, 308, 314

Abkürzungs-Erläuterungen
zum Kapitel „Lehrveranstaltungen der Universität Bremen“

Seitenzahl: Vor dem Schrägstrich Fachbereich. – nach dem Schrägstrich die fort-
(Tabelle) laufende Seitenzahl des jeweiligen Fachbereichs.

Beispiel: III/11 = Fachbereich 3, Seite 11

- zu Spalte 2:
- PL = Programmierlabor -
 - PP = Projekt- bzw. Vorprojektplenum
 - AV = Arbeitsvorhaben
 - BK = Basiswissenskurs
 - K = Kurs (auch Begleitkurs, Lektüre-Kurs, usw.)
 - S = Seminar
 - V = Vorlesung
 - UB = Übung
 - BL = Blockveranstaltung
 - UE = Unterrichtseinheit
 - U = Unterricht/Instrumentalunterricht
 - AG = Arbeitsgruppe
 - E = Erkundung
 - P = Praktikum
 - KO = Kolloquium
 - EX = Exkursion
 - T = Tutorium
 - BE = Blockeinheiten
 - SPF = Schwerpunktfach
- Beispiele:**
- K + EX = Kurs mit Exkursion
 - K + P = Kurs mit Praktikum
 - AV + UE = Arbeitsvorhaben mit Durchführung einer Unterrichtseinheit
- zu Spalte 4: Der als **Kontaktperson** geltende Veranstalter ist **unterstrichen!**
- (LB) = Lehrbeauftragter
 - (PL) = Praxislehrer
 - (T) = Tutor
 - (WM) = Wissenschaftlicher Mitarbeiter
- zu Spalte 5:
- EGW = Erziehungs- und gesellschaftswissenschaftliche Lehrveranstaltungen für Lehramtsstudenten
 - „K“ = für Kontaktstudenten
 - LF = Lehrerfortbildung
 - LW = Lehrerweiterbildung

Für den Studiengang Arbeitslehre/Politik

Schwerpunkte:

- I = Integrationsbereich
- GE = Geschichte
- GEO = Geographie
- OE = Ökonomie
- TE = Technik
- PO = Politik

Schulfach:

- AL = Arbeitslehre
- EK = Erdkunde
- GK = Gemeinschaftskunde
- GE = Geschichte

	HW	=	Hauswirtschaft
	TW	=	Technisches Werken
	TEX	=	Textilarbeit
	WL	=	Wirtschaftslehre
	SA	=	Lernbereich Sachunterricht
	WIT	=	Lernbereich Wirtschaft und Technik
Beispiel:	OE(AL)	=	Veranstaltung wird im Schwerpunkt Ökonomie für das Schulfach Arbeitslehre angeboten

Für den Studiengang Lehramt Sekundarstufe II mit einem berufsfeldbezogenem Fach

	I	=	Integrationsbereich
	EL	=	Fachrichtung Elektrotechnik
	WI	=	Fachrichtung Wirtschaftswissenschaft
	SOZ	=	Fachrichtung Sozialwissenschaft
	EH	=	Fachrichtung Ernährungs- und Hauswirtschaftswissenschaft

Für den Studiengang Behindertenpädagogik

Inhaltsbereich:	SB	=	Bedingungen der Sozialisation Behinderter
	DB	=	Pädagogisch-psychologische Diagnostik von Behinderung
	PD	=	Pädagogik und Didaktik
	TH	=	Therapie
Schwerpunkt:	GB	=	geistige Behinderung
	LB	=	Lernbehinderung
	SPB	=	Sprachbehinderung
	VS	=	Verhaltensstörung

Für die Studiengänge Biologie – Chemie – Mathematik – Physik

	DP	=	Diplom
	L	=	Lehramt
	LS	=	Lehramt, Lernbereich Sachunterricht

Für den Studiengang Diplompädagogik

	SCH	=	Studienrichtung Schule
	WEI	=	Studienrichtung Weiterbildung

Für den Studiengang Sport/Wissenschaft

	SPO	=	Sport
	KMS	=	Lernbereich Kunst/Musik/Sport

Für den Studiengang Kommunikation/Ästhetik

	E	=	Englisch
	F	=	Französisch
	DE	=	Deutsch
	SP	=	Spanisch
	MU	=	Musikpädagogik
	KU	=	Kunstpädagogik
	KMS	=	Lernbereich Kunst/Musik/Sport

zu Spalte 5a)

Für die Studiengänge Biologie/Chemie

- FD = Fachdidaktik
- FS = Fachsystematik
- BGW = Berufspraktische, gesellschaftswissenschaftliche und wissenschaftstheoretische Anteile

Für den Studiengang Sozialwissenschaften

- BP = Schwerpunkt Bildungsplanung
- SRP = Schwerpunkt Stadt- und Regionalplanung
- RS = Schwerpunkt Resozialisation
- AP = Schwerpunkt Arbeit und Produktion
- DW = Schwerpunkt Dritte Welt

Für den Studiengang Wirtschaftswissenschaft

- PRO = Schwerpunkt Produktion im weiteren Sinne
- GRP = Schwerpunkt gesellschaftliche Reproduktion
- SUV = Schwerpunkt Staat und Verwaltung
- IW = Schwerpunkt Internationale Wirtschaft

Für den Studiengang Diplompädagogik

Studienrichtung Schule

- EG = Erziehungswissenschaftliche Grundlagen
- SP1 = Schwerpunkt 1
- SP2 = Schwerpunkt 2
- SP3 = Schwerpunkt 3

Studienrichtung Weiterbildung

- IH1 = Inhaltsbereich 1
- IH2 = Inhaltsbereich 2
- IH3 = Inhaltsbereich 3
- IH4 = Inhaltsbereich 4

Für den Studiengang Sozialpädagogik

- GR = Grundstudium
- EVE = Schwerpunkt Elementar/Vorschulerziehung
- SSS = Schwerpunkt Sozialpolitik/Sozialverwaltung/Sozialplanung
- JUE = Schwerpunkt Jugend- und Erwachsenenbildung
- DSI = Schwerpunkt Dissozialität und sozialpädagogische Intervention

Für den Studiengang Kommunikation/Ästhetik

- LW = Literaturwissenschaft
- SW = Sprachwissenschaft
- FE = Fremdsprachenerwerb
- LA = Politische Landeskunde und Sozialgeschichte
- ME = Medienwissenschaft
- PA = Praxisanteile nach der Ordnung für Schulpraktische Studien vom 3. 4. 74

- AU = zusätzlicher Studienschwerpunkt Architektur und bebauete Umwelt
- WÄ = zusätzlicher Studienschwerpunkt Warenästhetik (Design)
- FPA = Fachpraktische Anteile
- FWA = Fachwissenschaftliche Anteile
- MP = Musikpraktischer Schwerpunkt
- MWK = Musikwissenschaftliche Kenntnisse
- GA = Grundausbildung
- GAS = Schwerpunktwahl (nach der Grundausbildung)
- IU = Instrumentalausbildung
- LF1 = Lernfeld 1
- LF2 = Lernfeld 2
- Beispiele:** LW, PA = Literaturwissenschaft mit Praxisanteilen

zu Spalte 6)

- A = Anfänger, d.h. erste und zweite Semester
 - M = Mittlere Semester (bis 4. Semester)
 - H = Höhere Semester (ab 5. Semester)
- Wenn die Teilnahme auf Studenten/-innen bestimmter Semester begrenzt ist, erscheint eine Zahl
- Beispiel:** 6,7 = Es sollen nur Studenten/-innen im 6. und 7. Semester teilnehmen

zu Spalte 7)

- P = Primarstufe
- S1 = Sekundarstufe 1
- S2 = Sekundarstufe 2

zu Spalte 9)

- Falls die Lehrveranstaltung nicht wöchentlich stattfindet, erscheint der Turnus
- Beispiel:** 14-tägl. = alle 14 Tage
3-wöch. = alle 3 Wochen

AOK - auch für Studierende ok

**Allgemeine Ortskrankenkasse
 der Freien Hansestadt Bremen**

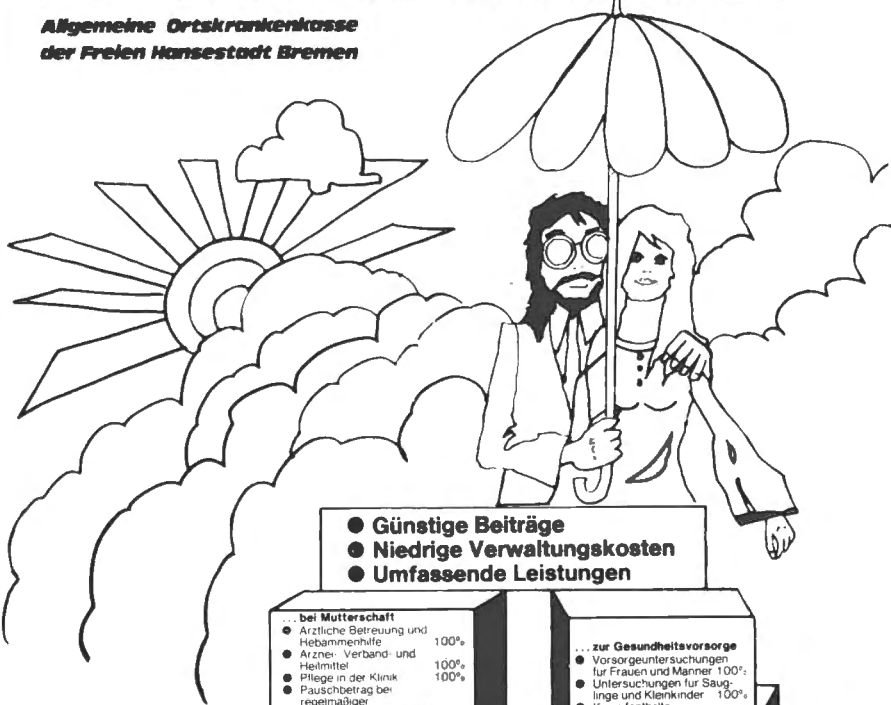

- **Günstige Beiträge**
- **Niedrige Verwaltungskosten**
- **Umfassende Leistungen**

... bei Mutterschaft

- Ärztliche Betreuung und Hebammenhilfe 100%
- Arznei-, Verband- und Heilmittel 100%
- Pflege in der Klinik 100%
- Pauschbetrag bei regelmäßiger Vorsorgeunters 100 DM
- Mutterschaftsgeld

... zur Gesundheitsvorsorge

- Vorsorgeuntersuchungen für Frauen und Männer 100%
- Untersuchungen für Säuglinge und Kleinkinder 100%
- Kuraufenthalte, Muttergenesungs- und Kindererholungskuren

... bei Krankheit

- Ärztliche und zahnärztliche Behandlung 100%
- Arzneimittel 100%
- Heil- und Hilfsmittel 100%
- Zahnersatz einschl. Reparaturen 80%
- Kieferorthopädische Behandlung 100%
- Krankenhausbehandlung 100%
- Hauspflege
- Genesendefürsorge
- Krankengeld
- Haushaltshilfe

... zur Rehabilitation

- Ausstattung mit Körperersatzstücken, orthopädischen und anderen Hilfsmitteln 100%
- Belastungsproben und Arbeitstherapie 100%
- Behandlung in Kur- und Spezialrichtungen 100%
- Ergänzende Leistungen 100%
- Übernahme notwendiger Reisekosten (Einzelfahrt über 3 50 DM) 100%

... bei Sterbefällen

- Sterbegeld

... als Service

- Versicherungsschutz im Urlaub
- Zusatz-Krankengeld-Versicherung
- Auskünfte und individuelle Beratung
- Informationsschriften

**Ortskrankenkasse:
 Diese Kasse stimmt immer!**

Ortskrankenkasse

**Krankenver-
 sicherung für
 Studenten**

Unsere Leistungen - Ihre Sicherheit

Bgm.-Smidt-Str. 95 Telefon (0421) 31 61 1

ZENTRALBEREICH

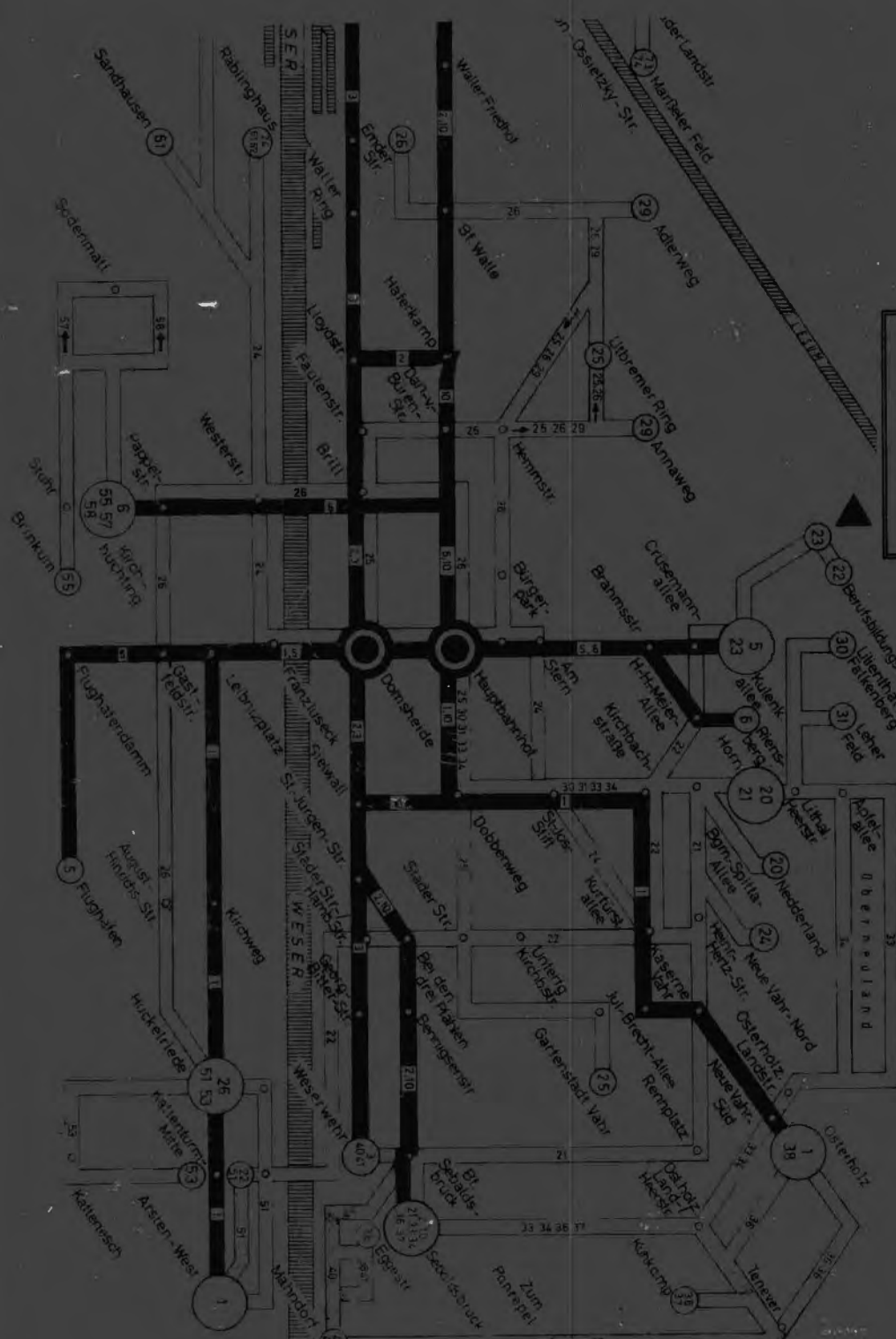

Sandhausen (91)

Sedenmalt

Westerstr.

Kirch-
buchting

Flughafen

Huckelriese

Kaltenesch

Arsten-West

Rabinghaus (61)

Lödler

Faltenstr.

Lehrplatz

Kirchweg

Weserweg

Mahndorf

Waldhof

Waller Friedhof

Waller Ring

Haterkamp

Domsherde

Bei der Pahlen

St. Sebalds-
brücke

St. Egenstr.

St. Egenstr.

Ender Str.

Huterkamp

Hauptbahnhof

Stader Str.

Bei der Pahlen

St. Sebalds-
brücke

St. Egenstr.

St. Egenstr.

St. Walle

Huterkamp

Hauptbahnhof

Stader Str.

Bei der Pahlen

St. Sebalds-
brücke

St. Egenstr.

St. Egenstr.

Adlerweg

Huterkamp

Hauptbahnhof

Stader Str.

Bei der Pahlen

St. Sebalds-
brücke

St. Egenstr.

St. Egenstr.

Annaweg

Huterkamp

Hauptbahnhof

Stader Str.

Bei der Pahlen

St. Sebalds-
brücke

St. Egenstr.

St. Egenstr.

Libremer Ring

Huterkamp

Hauptbahnhof

Stader Str.

Bei der Pahlen

St. Sebalds-
brücke

St. Egenstr.

St. Egenstr.

Adlerweg

Huterkamp

Hauptbahnhof

Stader Str.

Bei der Pahlen

St. Sebalds-
brücke

St. Egenstr.

St. Egenstr.

51 52 53 54 55 56 57 58 59 60

51 52 53 54 55 56 57 58 59 60

51 52 53 54 55 56 57 58 59 60

25 26 27 28 29 30 31 32 33 34

25 26 27 28 29 30 31 32 33 34

25 26 27 28 29 30 31 32 33 34

25 26 27 28 29 30 31 32 33 34

25 26 27 28 29 30 31 32 33 34

25 26 27 28 29 30 31 32 33 34

25 26 27 28 29 30 31 32 33 34

25 26 27 28 29 30 31 32 33 34

25 26 27 28 29 30 31 32 33 34

25 26 27 28 29 30 31 32 33 34

25 26 27 28 29 30 31 32 33 34

25 26 27 28 29 30 31 32 33 34

25 26 27 28 29 30 31 32 33 34

25 26 27 28 29 30 31 32 33 34

25 26 27 28 29 30 31 32 33 34

25 26 27 28 29 30 31 32 33 34

25 26 27 28 29 30 31 32 33 34

25 26 27 28 29 30 31 32 33 34

25 26 27 28 29 30 31 32 33 34

25 26 27 28 29 30 31 32 33 34

25 26 27 28 29 30 31 32 33 34

25 26 27 28 29 30 31 32 33 34

25 26 27 28 29 30 31 32 33 34

25 26 27 28 29 30 31 32 33 34

25 26 27 28 29 30 31 32 33 34

25 26 27 28 29 30 31 32 33 34

25 26 27 28 29 30 31 32 33 34

25 26 27 28 29 30 31 32 33 34

25 26 27 28 29 30 31 32 33 34

25 26 27 28 29 30 31 32 33 34

25 26 27 28 29 30 31 32 33 34

25 26 27 28 29 30 31 32 33 34

25 26 27 28 29 30 31 32 33 34

25 26 27 28 29 30 31 32 33 34

25 26 27 28 29 30 31 32 33 34

25 26 27 28 29 30 31 32 33 34

25 26 27 28 29 30 31 32 33 34

25 26 27 28 29 30 31 32 33 34

25 26 27 28 29 30 31 32 33 34

25 26 27 28 29 30 31 32 33 34

25 26 27 28 29 30 31 32 33 34

25 26 27 28 29 30 31 32 33 34

25 26 27 28 29 30 31 32 33 34

25 26 27 28 29 30 31 32 33 34

25 26 27 28 29 30 31 32 33 34