



UNIVERSITÄT BREMEN

SOMMERSEMESTER
1977

HOCHSCHULLEHRERVERZEICHNIS
VERANSTALTUNGSVERZEICHNIS

**Abkürzungs-Erläuterungen
zum Kapitel „Die Lehrveranstaltungen der Universität Bremen“**

Seitenzahl: Vor dem Schrägstrich Studienbereich — nach dem Schrägstrich die
(Tabelle) fortlaufende Seitenzahl des jeweiligen Studienbereichs.

Beispiel: III/11 = Studienbereich 3, Seite 11

zu Spalte 2:

PP	=	Projekt- bzw. Vorprojektplenum
AV	=	Arbeitsvorhaben
BK	=	Basiswissenskurs
K	=	Kurs (auch Begleitkurs, Lektüre-Kurs, usw.)
S	=	Seminar
V	=	Vorlesung
UB	=	Übung
BL	=	Blockveranstaltung
UE	=	Unterrichtseinheit
U	=	Unterricht/Instrumentalunterricht
AG	=	Arbeitsgruppe
E	=	Erkundung
P	=	Praktikum
KO	=	Kolloquium
EX	=	Exkursion
T	=	Tutorium
Beispiele:		
	K + EX	= Kurs mit Exkursion
	K + P	= Kurs mit Praktikum
	AV + UE	= Arbeitsvorhaben mit Durchführung einer Unterrichtseinheit

zu Spalte 4: Der als **Kontaktperson** geltende Veranstalter ist **unterstrichen!**

(LB)	=	Lehrbeauftragter
(PL)	=	Praxislehrer
(T)	=	Tutor

zu Spalte 5:

EGW	=	Erziehungs- und gesellschaftswissenschaftliche Lehrveranstaltungen für Lehramtsstudenten
„K“	=	für Kontaktstudenten
LF	=	Lehrerfortbildung
LW	=	Lehrerweiterbildung

Für den Studiengang Arbeitslehre/Politik

Schwerpunkte:

I	=	Integrationsbereich	OE	=	Ökonomie
GE	=	Geschichte	TE	=	Technik
GEO	=	Geographie	PO	=	Politik

Schulfach:

AL	=	Arbeitslehre
EK	=	Erdkunde
GK	=	Gemeinschaftskunde
GE	=	Geschichte

HW	=	Hauswirtschaft
TW	=	Technisches Werken
TEX	=	Textilarbeit
WL	=	Wirtschaftslehre
SA	=	Lernbereich Sachunterricht
WIT	=	Lernbereich Wirtschaft und Technik
Beispiel:	OE(AL)	= Veranstaltung wird im Schwerpunkt Ökonomie für das Schulfach Arbeitslehre angeboten

Für den Studiengang Lehramt Sekundarstufe II mit einem berufsfeldbezogenem Fach

I	=	Integrationsbereich
EL	=	Fachrichtung Elektrotechnik
WI	=	Fachrichtung Wirtschaftswissenschaft
SOZ	=	Fachrichtung Sozialwissenschaft
EH	=	Fachrichtung Ernährungs- und Hauswirtschaftswissenschaft

Für den Studiengang Behindertenpädagogik

Inhaltsbereich:	SB	=	Bedingungen der Sozialisation Behinderter
	DB	=	Pädagogisch-psychologische Diagnostik von Behinderung
	PD	=	Pädagogik und Didaktik
	TH	=	Therapie
Schwerpunkt:	GB	=	geistige Behinderung
	LB	=	Lernbehinderung
	ST	=	Sprachstörung
	VS	=	Verhaltensstörung

Für die Studiengänge Biologie — Chemie — Mathematik — Physik

DP	=	Diplom
L	=	Lehramt
LS	=	Lehramt, Lernbereich Sachunterricht

Für den Studiengang Diplompädagogik

SCH	=	Studienrichtung Schule
WEI	=	Studienrichtung Weiterbildung

Für den Studiengang Sport/Sensomotorik

SPO	=	Sport
KMS	=	Lernbereich Kunst/Musik/Sport

Für den Studiengang Kommunikation/Ästhetik

E	=	Englisch
F	=	Französisch
DE	=	Deutsch
SP	=	Spanisch
MU	=	Musikpädagogik
KU	=	Kunstpädagogik
KMS	=	Lernbereich Kunst/Musik/Sport

Fortsetzung des Abkürzungsverzeichnisses auf dem hinteren Umschlag.

**Personal- und Veranstaltungsverzeichnis der Universität Bremen
Sommersemester 1977**

ÖFFNUNGSZEITEN

Akademische Auslandsangelegenheiten

Montag	9.00 bis 12.00 Uhr
Dienstag	9.00 bis 12.00 Uhr
Mittwoch	14.00 bis 16.00 Uhr
Donnerstag	9.00 bis 12.00 Uhr
und nach Vereinbarung	

Studentensekretariat

Montag	9.00 bis 12.00 Uhr
Dienstag	9.00 bis 12.00 Uhr
Mittwoch	15.00 bis 17.00 Uhr
Donnerstag	9.00 bis 12.00 Uhr
Freitag	9.00 bis 12.00 Uhr
(Während der Semesterferien gelten u. U. geänderte Öffnungszeiten)	

Zentrales Büro für Studienberatung

Montag	9.00 bis 12.00 Uhr
Dienstag	9.00 bis 12.00 Uhr
Mittwoch	14.00 bis 16.00 Uhr
Donnerstag	9.00 bis 12.00 Uhr
und nach Vereinbarung	

TERMINE

Sommersemester 1977

Semesterbeginn	1. April 1977
Beginn der Lehrveranstaltungen	4. April 1977
Ende der Lehrveranstaltungen	30. Juni 1977
Semesterschluß	30. September 1977

Wintersemester 1977/78

Semesterbeginn	1. Oktober 1977
Beginn der Lehrveranstaltungen	17. Oktober 1977
Ende der Lehrveranstaltungen	10. Februar 1978
Semesterschluß	31. März 1978

Weihnachtsferien:

Erster Ferientag	19. Dezember 1977
Letzter Ferientag	1. Januar 1978

Verantwortlich für den Textteil:

Universität Bremen, 28 Bremen 33, Achterstraße, Telefon 218-1

Redaktion: K.-H. Ruß, Telefon 218-2764, Mehrzweckhochhaus (MZH),
Zimmer 1260

Gesamtherstellung und Vertrieb:

Druckhaus Schmalfeldt, 28 Bremen, Geeren 6-8, Telefon (0421) 31 06 71

Inhaltsverzeichnis

	Seite		Seite
Öffnungszeiten	2	– Veranstaltungen im Schwerpunkt Geschichte	77
Termine	2	– Veranstaltungen im Schwerpunkt Ökonomie und der Spezialisierung Hauswirtschaft	83 88
Inhaltsverzeichnis	3	– Veranstaltungen im Schwerpunkt Technik und der Spezialisierung Textilarbeit/Textiltechnologie	90 93
Die Universitätsleitung und der Dienstleistungsbereich der Universität Bremen	5	– Veranstaltungen im Lernbereich Wirtschaft/Technik	95
Universitätsleitung	7	– Veranstaltungen im Lernbereich Sachunterricht	95
Universitätsverwaltung	9	– Veranstaltungen im Integrationsbereich	96
Rechenzentrum	12	Studiengang Lehramt Sekundarstufe II mit beruflicher Fachrichtung	99
Universitätsbibliothek	13	– Projekte	99
Universitäre Selbstverwaltung und Studienbereiche der Universität Bremen	15	– Einzelveranstaltungen	105
Universitäre Selbstverwaltung	16	– Veranstaltungen des Integrationsbereichs	107
Studienbereiche	18	Studienbereich 2	108
Technisch-wissenschaftlicher Bereich von Forschung und Lehre	22	Studiengang Elektrotechnik/Kybernetik	108
Veranstaltungsbüro	24	– Einzelveranstaltungen	108
Organisationseinheit Lehrerbildung	24	– Projekte	110
Arbeitsstelle Arbeiterkammer	24	Studiengang Physik	113
Die Hochschullehrer der Universität Bremen	25	– Einzelveranstaltungen	113
Das Rauchverbot	46	– Projekte und Vorprojekte	118
Brandschutzordnung der Universität Bremen	46	Studienbereich 3	125
Deutsch für ausländische Studienbewerber und Studenten	46	Studiengang Biologie	125
Veranstaltungen des Rechenzentrums der Universität Bremen	46	– Einzelveranstaltungen	125
Die Lehrveranstaltungen der Universität Bremen	47	– Projekte	129
Erziehungs- und gesellschaftswissenschaftliche Lehrveranstaltungen	49	Biologie/Chemie – Gemeinsame Lehrveranstaltungen	131
Studienbereich 1	70	– Einzelveranstaltungen	131
Studiengang Arbeitslehre/Politik	71	– Projekte	133
– Veranstaltungen im Schwerpunkt Geographie	71	Studiengang Chemie	136
– Veranstaltungen im Schwerpunkt Politik	74	– Einzelveranstaltungen	136
		– Projekte	139

	Seite		Seite
Studienbereich 4	142		
Studiengang Mathematik	142		
– Einzelveranstaltungen	142		
– Projekte	145		
Studienbereich 5	148		
Integriertes Sozialwissenschaftliches Eingangsstudium	148		
Studiengang Juristenausbildung	149		
– Hauptstudium I (4. Semester)	149		
– Hauptstudium I (6. Semester)	150		
– Hauptstudium I (8. Semester)	150		
– Hauptstudium II (10. Semester)	151		
– Hauptstudium II (12. Semester)	153		
– Wahlprogramm	154		
– Sonstige Veranstaltungen	156		
Studiengang Sozialwissenschaften	157		
– Schwerpunkt Resozialisation	157		
– Schwerpunkt Arbeit und Produktion	159		
– Schwerpunkt Dritte Welt	163		
– Schwerpunkt Bildungsplanung	164		
– Schwerpunkt Stadt- und Regionalplanung	165		
– Sonstige Veranstaltungen	167		
Studiengang Wirtschaftswissenschaft	171		
– Projektvorbereitende Kurse	171		
– Fortschreibung laufender Projekte	171		
– Neue Projekte			
– Sonstige Veranstaltungen	176		
Studienbereich 6	179		
Studiengang Behindertenpädagogik	179		
– Projekte und Vorprojekte	179		
		– Einzelveranstaltungen	182
		Studiengang Diplompädagogik	184
		– Projekte und Vorprojekte	184
		– Einzelveranstaltung der Studienrichtung Schule	188
		– Einzelveranstaltung der Studienrichtung Weiterbildung	191
		– Sonstige Veranstaltungen	192
		Studiengang Sozialpädagogik/Sozialarbeit	200
		– Projekte und Vorprojekte	200
		– Einzelveranstaltungen	203
		– Sonstige studiengangsbezogene Veranstaltungen	204
		Studiengang Sportwissenschaft/Sensomotorik	209
		– Projekte und Vorprojekte	209
		– Einzelveranstaltungen	215
		Studienbereich 7	218
		Studiengang Kommunikation/Ästhetik	219
		– Projekte und Vorprojekte	219
		– Fächerübergreifende Veranstaltungen	224
		– Englisch	226
		– Französisch	231
		– Spanisch	234
		Studienbereich 8	237
		Studiengang Kommunikation/Ästhetik	239
		– EGW-Veranstaltungen	239
		– Deutsch	241
		– Lernbereich Kunst/Musik/Sport	255
		– Kunstpädagogik	256
		– Kunst-/Musikpädagogik	259
		– Musikpädagogik	261
		Personenregister	265

Die Universitätsleitung und der Dienstleistungsbereich der Universität Bremen

Inhaltsverzeichnis:	Seite
Universitätsleitung	7
Universitätsverwaltung	9
Rechenzentrum	12
Bibliothek	13

Sekretariat		
Brigitte Reitemeyer	MZH 2300	2784/2785
Ursula Mährländer	MZH 2300	2784/2785
Vertrauensmann der Schwerbehinderten		
Reinhard Steenblock	MZH 2330	2502
Allgemeiner Studentenausschuß (AStA)		
Vorstand	Stu-Haus	3374
Sekretariat	Stu-Haus	3314

— 01 — Sachgebiet Rektoratsangelegenheiten / Zentrale Organe

	Raum	Ruf
Sachgebietsleiter		
Peter Sakuth	MZH 1070	2704/2708
Rektoratsangelegenheiten		
Peter Garrelmann	MZH 1120	2711
Zentrale Organe		
Elke Herrlich	MZH 1085	2707
Klaus Schodde	MZH 1080	2705

— 02 — Sachgebiet Rechtsstelle

	Raum	Ruf
Sachgebietsleiter		
Werner Hoffacker	MZH 2460	3412
Wahlleiter		
Günter Ziegler	MZH 2780	3414

— 03 — Sachgebiet Presse- und Informationswesen/
Dokumentation

	Raum	Ruf
Sachgebietsleiter		
Ulrich-Eberhard Georgi	MZH 2140	2765/2766

Pressereferent		
Wolfgang Schmitz	MZH 2050	2751
Universitätszeitung		
Rainer Gausepohl	MZH 2050	2752
Wissenschaftliches Publikationswesen		
Eberhard Zamory	MZH 2100	2760
Dokumentationsstelle		
Karl-Heinz Herrlich	MZH 2200	2771
	MZH 2180	2770
Druckschriftenlager/Vertrieb	MZH 2170	2769

Semesterferien: Erfahrungen sammeln Geld verdienen

Ferienjobs, Aushilfsjobs

Lernen Sie Unternehmen „von innen“ kennen.
Mit und durch randstad. Bei guter Bezahlung
und tarifvertraglichen Zusatzleistungen.
Kommen Sie zu uns.

randstad zeit-arbeit

Knochen-
hauerstraße 37
2800 Bremen
Tel. 31 45 24

Graf-Adolf-Str. 43
4000 Düsseldorf
Tel. 37 01 70

Sonnenwall 48
4100 Duisburg
Tel. 2 63 72

Kettwiger Str. 3
4300 Essen
Tel. 23 40 73

Kaiserstraße 55
6000 Frankfurt
Tel. 23 33 54

Colonnaden 5
2000 Hamburg 36
Tel. 35 19 27

Georgstraße 8a/
Limburgstraße
3000 Hannover
Tel. 32 73 88

Hohenzollernring 32-34
5000 Köln 1
Tel. 23 43 47

Schillerstraße 17
8000 München 2
Tel. 59 48 78

Karolinenstraße 3
8500 Nürnberg
Tel. 20 40 61

Königsstraße 31
7000 Stuttgart
Tel. 22 15 01

Dezernat 1		
Zentrale Angelegenheiten von Lehre und Forschung/ Hochschulentwicklungsplanung		
	Raum	Ruf
– 1 – Dezernent		
Hans Dieter Müller	MZH 1150	2714/2715
– 10 – Akademische und Studentische Angelegenheiten		
Sachgebietsleiter		
Ludwig Kohlmüller	MZH 1240	2724
Studentensekretariat	MZH 1360/1370	2739-42 2745-46 2748-49
Graduiertenförderung	MZH 1350	2736
Zentrales Büro für Studienberatung	MZH 1260	2744/2757
Akademische Auslandsangelegenheiten	MZH 1300	2706/2732/ 2733
Lehr- und Studienangelegenheiten/ Prüfungswesen	MZH 1290	2795
– 11 – Hochschulentwicklungsplanung (HEP)		
Sachgebietsleiter		
Peter Otten	MZH 2230	2774
Geschäftsstelle HEP		
NN/Harry Meyer	MZH 2250	2775/2776
Geschäftsstelle Zentrale Forschungskommission (ZFK)		
Arnold Jeske	MZH 2350	2722
– 12 – Technisch-wissenschaftlicher Bereich von Lehre und Forschung	MZH 2430	2797
(Werkstätten und Labore siehe Seite 22)		
– 13 – Zentralstelle für Weiterbildung		
Sachgebietsleiter		
Dr. Dirk Schröder	MZH 2400	2503

Wissenschaftliche Weiterbildung		
Heike Griesche/Karin Libertin	MZH 2360	2789
Fortbildung des Personals der Hochschulen		
Wilfried Duplitzer	MZH 2390	2726
Dezernat 2		
Verwaltungsorganisation/Personal		
	Raum	Ruf
– 2 – Dezernent		
Wilhelm Lemmermann	MZH 3260	3441/40
– 20 – Allgemeine Verwaltung/ Aus- und Fortbildung/ Stellenbewirtschaftung		
Sachgebietsleiter		
Heinz Adler	MZH 3360	3454
– 21 – Beamtenrecht/Hochschullehrerrecht/ Personalrechtliche Sondergebiete		
Sachgebietsleiter		
Manfred Lück	MZH 3460	3465
– 22 – Tarifrechtsangelegenheiten/ BGB-Vertragsangelegenheiten		
Sachgebietsleiter		
Jürgen Sterzik	MZH 3290	3444
– 23 – Personalbedarfsplanung		
Sachgebietsleiter		
Holger Krüger	MZH 3300	3445

Dezernat 3
Haushalt/Finanzen

	Raum	Ruf
– 3 – Dezernent Herbert Berger	MZH 3090	3423
– 30 – Allgemeine Angelegenheiten der Finanzplanung, des Gesamthaushalts und des Haushaltsrechts Sachgebietsleiter Gerhard Halm	MZH 3110	3425
Haushalt des Dienstleistungsbereichs	MZH 3160	3432/3436/ 3421
Haushalt für Lehre und Forschung	MZH 3130	3428/3429/ 3459
– 31 – Zentraler Einkauf, Vermögens- und Inventarverwaltung, Reisekosten, Hauptpflichtangelegenheiten Sachgebietsleiter Klaus Güse	MZH 3070	3419
Materialverwaltung	MZH 3530	3475
Vermögens- und Inventarverwaltung, Versicherung	MZH 3480	3468
Unfall- und Haftpflichtangelegenheiten	MZH 3550	3477
Reisekosten	MZH 3120	3427
Zahlstelle	MZH 3050	3417
Zentraler Einkauf	MZH 3510	3472
Zentrale Fundstelle	MZH 3480	3469
– 32 – Druckerei und Reproduktion Sachgebietsleiter Ernst-August Markus	GW 1, A 0060	3369
Dezentrale Druckerei NW 1	NW 1, S 128/129	3558
Dezentrale Druckerei GW 2	GW 2, B 1170	3102
Textverarbeitung	GW 1, A 0030	3373
Lichtsatz	GW 1, A 0080	2254

Dezernat 4
Technischer Betrieb / Bauangelegenheiten

	Raum	Ruf
– 4 – Dezernent Klaus Bergmann	MZH 4080	3486/87
– 40 – Betriebstechnik Günter Meese	Betriebshof	2671
Zentrale Leittechnik	Energiezentrale	3203
Gebäudebetriebstechnik Gebäudebetriebstechnik für: GW 1, NW 1, Spielhalle Universitätsbibliothek GW 2 Zentralbereich Mehrzweckhochhaus NW 2	Betriebshof NW 1, N 324 UB 0340 GW 2, B 1160 Tel. Z., 1220 MZH 4060 NW 2, A 1195	2670 2250 3696 3101 3699 3485 2800
Betriebshof, Zentralwerkstätten	Betriebshof	3600
Energiezentrale	Energiezentrale	3200
– 41 – Betriebswirtschaft Dr. Andreas Weichelt	Betriebshof	2680
Zentrale Warenannahme/Zentrallager	Betriebshof	2698
Bauunterhaltung/bauliche Ergänzungsmaß- nahmen	Betriebshof	3660
– 42 – Bauplanung Objektplanung Verflechtung Uni/Stadt Flächenbedarfsplanung Bauliche Gesamtplanung	MZH 4110 MZH 4140 MZH 4150 MZH 4130	3490 3992 3489 3493

– 43 – Zeitplanung
Joachim Foerster

MZH 4170 3587

– 44 – Sicherheitswesen
Walter Bibow

Betriebshof 2673

Verwaltungen der Studienbereiche, Veranstaltungsbüro, Arbeitsstelle Arbeiterkammer, Organisationseinheit Lehrerbildung (OEL) siehe Abschnitt „Universitäre Selbstverwaltung und Studienbereich der Universität Bremen“.

BREMENSIEN

aus dem
Verlag Schmalfeldt

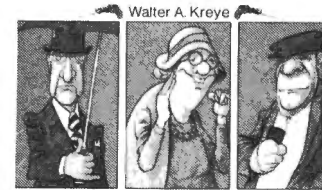

Was'n in Bremen so sacht

und wo ein fein auf hören muß
das verklaren allen Bremern und deren auswärtigen Freunden und Bekannten der Heimatfunk-Redakteur Walter A. Kreye und der Bremer Karikaturist Volker Ernsting in dieser lustigen Bremensie.

DM 14,80



Bremer Kluten

Gönnen Sie sich mit den Bremer Kluten etwas Süßes in diesen bitteren Zeiten! Pfundweise wurden sie von Volker Ernsting und dem Fotografen Jochen Mönch zusammengetragen und vom Verlag zu einer köstlichen Bremensie verpackt.

DM 16,-



Bremer Spezialitäten

Da man in Bremen zwar alles hat, aber nicht herumzeigt, versteht sich dieses Buch als Wegweiser zu verborgenen Eigentümlichkeiten. Ausgezeichnete Farbbilder von Franz Scheper und der amüsante Text in einem guten Gemisch von Information, Bürgerstolz und ironischer Selbstkritik von Fritz Meyer-Roland, machen es zu einer interessanten Bremen-Lektüre.

DM 17,80

überall im Buchhandel.

Rechenzentrum

	Raum	Ruf
Leiter		
Prof. Dr. Günther Lamprecht	NW 1, S 218	2202
Sekretariat		
Christel Maaß	NW 1, S 217	2253
Ursula Pochciol	NW 1, S 217	2253
Abteilung Anwendung		
Leiter		
Dr. Roland Weibezahn	NW 1, S 222	3532
Gruppe für Datenorganisation		
Gruppenleiter		
Peter Günther	NW 1, S 223	2666
Gruppe Programmberatung		
Gruppenleiter		
Gerald Wapler	NW 1, S 222	2087
Abteilung System/Betrieb		
Leiter		
Dr. Wolf-Dietrich Schwill	NW 1, S 216	2406
Gruppe System		
Gruppenleiter		
Heinz-Ulrich Kirschke	NW 1, S 215	2471
Gruppe Rechenbetrieb		
Gruppenleiter		
Dr. Bernd Biesecker	NW 1, S 220	2411
Hinweise:		
Vergabe von Benutzernummern (Frau Maaß)	NW 1, S 217	2253
Programmabgabe	NW 1, S 015 a	2246
Locherraum	NW 1, S 203	
Programmberatung	NW 1, S 227	
Terminalraum	NW 1, S 228	3715

Beim Geld fängt die Freundschaft an. Bei uns.

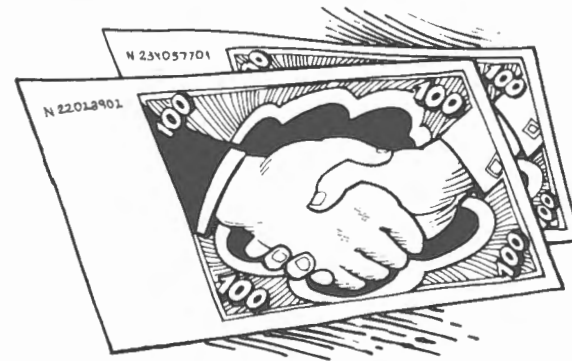

Jedes Geldproblem hat seinen eigenen individuellen Hintergrund. Deshalb läßt sich jedes auch nur auf eine Art richtig lösen: auf der Basis wirklicher Partnerschaft.

Die Sparkasse arbeitet in ihrem örtlichen Bereich. In diesem Gebiet kennt sie sich besonders gut aus und kann auf die Wünsche und Probleme ihrer Kunden besonders gut eingehen.

Sie ist deshalb der ideale Partner für weitreichende kommunale Aufgaben, für die ortsansässige Wirtschaft und natürlich für jeden Einwohner.

Sparkasse Bremen



Universitätsbibliothek

**28 Bremen 33, Achterstraße, Zentralbereich (Eingang vom Boulevard)
Postanschluß 2181 (bei Durchwahl 218 + Ruf)**

	Raum	Ruf
Direktor		
Dr. Rolf Kluth	UB 1260	2601
Stellvertr. Direktor		
Gerhard Kissel	UB 1280	2602
Sekretariat		
Charlotte Thiele	UB 1270	2601/02
Ursula Pohl		

1. Zentralbibliothek

Öffnungszeiten	Mo – Fr	9.00 – 20.30 Uhr
Ausleihzeiten	Mo u. Mi	11.00 – 18.00 Uhr
	Di, Do, Fr	9.00 – 18.00 Uhr

Wichtige Rufnummern	Ruf
Zentrale Auskunft und Katalogauskunft	2615
Leihstelle	2643/2647
Fachauskunft Ebene 2	2617
Naturwissenschaften, Mathematik, Ingenieurwissenschaften, Sozialwissenschaften, Rechtswissenschaften, Wirtschaftswissenschaften, Politikwissenschaften, Medizin	
Fachauskünfte Ebene 3	2618
Sprach- und Literaturwissenschaften, Pädagogik, Psychologie, Philosophie, Religionswissenschaften, Völker- und Volkskunde, Geowissenschaften, Sport	
Geschichte	2608
Fachauskunft Ebene 4	2619
Musikliteratur, Kunstwissenschaften, Theaterwissenschaften, Publizistik, Zeitungen, AV-Zentrum, Bremensien	

2. Bereichsbibliotheken

Fachgebiete	Raum	Ruf
B 11		
Rechtswissenschaften	GW 2, A 3660/70	2157

B 11		
Wirtschaftswissenschaften	GW 2, A 3680/90	2143
B 12/14		
Linguistik und Literatur, Pädagogik, Psychologie, Sport	GW 2, B 2310/20	2062
B 13		
Geschichte	GW 2, B 3330/40	2161
B 15		
Naturwissenschaften, Mathematik	NW 1, S 311/312	2424
B 18		
Biologie/Chemie	NW 2, A 4090	2939

Setz Dich auf unsere vier Buchstaben . . .



Sitzmöbel in verschiedenen Sitzhärten,
Regale aus la Fichtenholz mit Böden in 7 verschiedenen
 Farben oder aus Drahtglas,
Tische in unterschiedlichen Größen und Höhen mit
 Drahtglas-, Lack- oder massiver Fichtenholzplatte,
Liegen mit Bettkasten,
Stehschränke mit vielen Kombinationsmöglichkeiten,
Segeltucharmlehnenklappstühle
 usw.
 bei POPO Sitzmöbel & Stehschränke GmbH & Co. KG,
 Auf den Häfen 16/17, 2800 Bremen 1, Tel. 7 57 57

Wo trifft man sich am Abend?
Bei preiswerten Speisen und
Getränken in der Gaststätte

„Zur Uni“

Crüsemannallee 84

Haltestelle der Linie 22
Endstation der Linie 5

täglich von 11.00 bis 14.00 Uhr
und von 16.00 bis 1.00 Uhr geöffnet

NEU!
Mittagstisch
(Annahme von
Essenmarken)



DRESSLER

Altbier vom Faß

Sonntags Ruhetag

FRANZ LEUWER

Buchhandlung und Antiquariat

Am Wall 171 · Telefon 32 18 28/29

Spezialabteilungen:

Kunstbuch
Kartographie
Sprachen
Jugendbuch

Kunsthandlung und Rahmenwerkstatt Bischofsnadel 15, Telefon 32 32 05

**In Bremen, da läßt
sich's gut leben . . . ***



Für die zuverlässige Information sorgt die

BREMER
Morgenpost

* Auf Anfrage senden wir Ihnen gerne die Schallplatte mit dem gleichnamigen Titel zu — BREMER MORGENPOST, Bremen, Geeren 6—8

Universitäre Selbstverwaltung und Studienbereiche der Universität Bremen

Universitäre Selbstverwaltung

(Stand: 1. 1. 1977)

Die Universität hat gemäß § 1, Absatz 3 des Gesetzes über die Errichtung einer Universität in Bremen vom 8. September 1970 das Recht der Selbstverwaltung. In der Vorläufigen Universitätsverfassung vom 27. Mai 1972 ist diese Selbstverwaltung im einzelnen geregelt. Danach sind Organe der Selbstverwaltung der Rektor, der Konvent, der Akademische Senat und die Studienbereichsräte. Daneben wirken eine Reihe weiterer Gremien an der Selbstverwaltung mit, von denen die wichtigsten ebenfalls in der folgenden Aufstellung enthalten sind.

Rektor

Dr. Hans-Josef Steinberg

Konrektoren

Dr. Stefan von Aufschnaiter
Ludwig Kohlmüller

Akademischer Senat

Vorsitzender

Dr. Hans-Josef Steinberg

Geschäftsstelle

Elke Herrlich, Mehrzweckhochhaus, Raum 1085, Telefon 218-2707

Dem Akademischen Senat gehören je 5 Hochschullehrer, Studenten und Mitarbeiter des Dienstleistungsbereichs an sowie mit beratender Stimme der Rektor (als Vorsitzender), die Konrektoren und der Kanzler. Zur Vorbereitung der Entscheidung des Akademischen Senats sind eine Reihe von Ausschüssen und Kommissionen gebildet.

Konvent

Vorstand

Enno Arends
Dr. Helmut Schwegler
Gerhard Zacharias

Geschäftsstelle

Elke Herrlich, Mehrzweckhochhaus, Raum 1085, Telefon 218-2707

Dem Konvent gehören je 20 Hochschullehrer, Studenten und Mitarbeiter des Dienstleistungsbereichs an. Seine Amtszeit dauert ein Jahr. Der Konvent wählt aus seiner Mitte die Mitglieder des Akademischen Senats.

Zentrale Forschungskommission

Geschäftsstelle

Arnold Jeske, Mehrzweckhochhaus, Raum 2350, Telefon 218-2722

Bibliothekskommission

Vorsitzender

Dr. Rolf Kluth

Geschäftsstelle

Charlotte Thiele, Universitätsbibliothek, Raum 1270, Telefon 218-2601/02

Rechenzentrumskommission

Vorsitzender

Dr. Günther Lamprecht

Geschäftsstelle

Gebäude Naturwissenschaften, Raum S 218, Telefon 218-2202

Kommission für Information und Öffentlichkeit

Vorsitzender

Dr. Peter Derleder

Geschäftsstelle

Rosalinde Nick, Mehrzweckhochhaus, Raum 2110, Telefon 218-2761

STRUKTURSCHAEMA DER UNIVERSITÄT BREMEN

(Stand Oktober 1974)

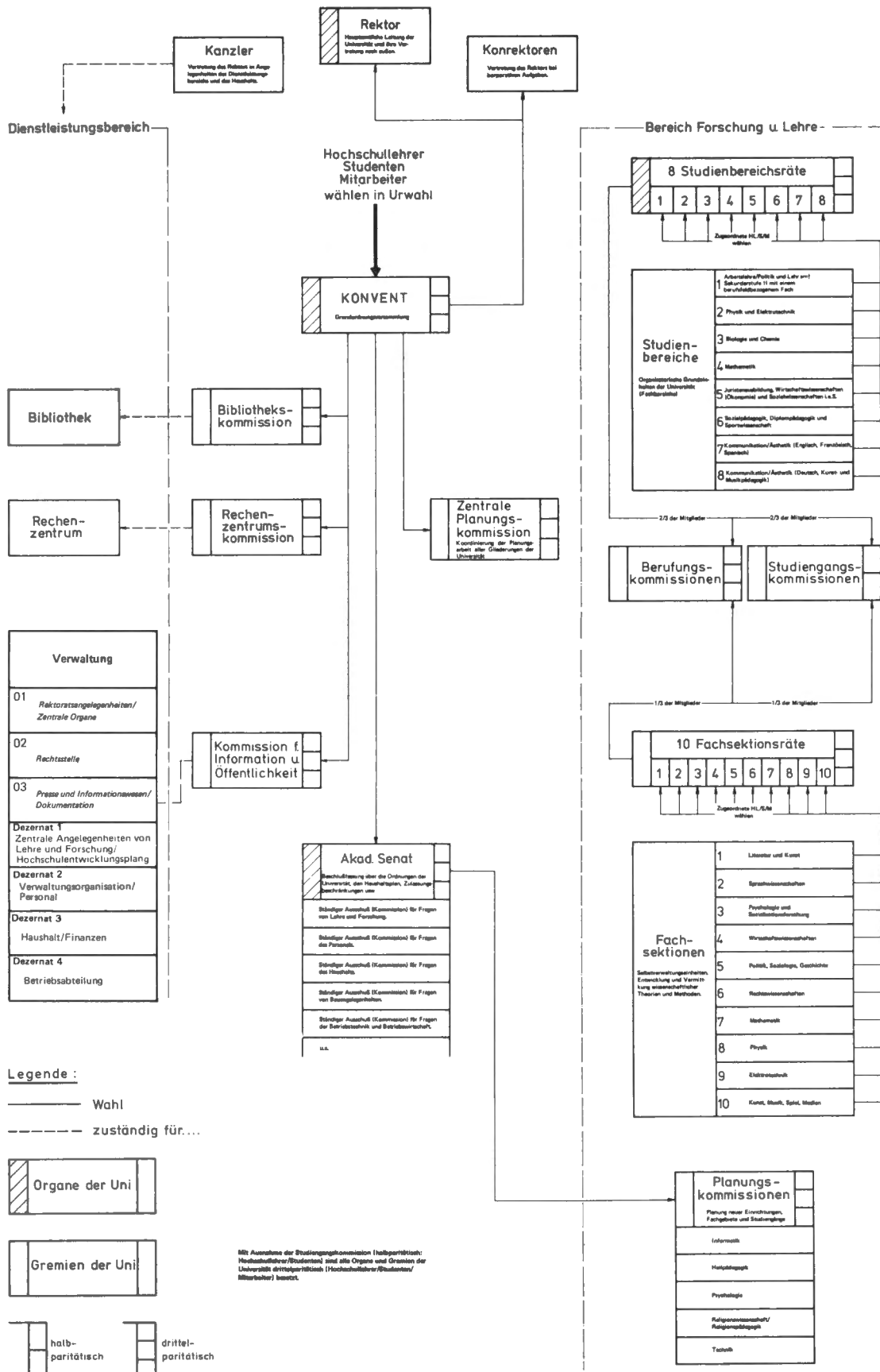

Die Studienbereiche und Fachsektionen der Universität Bremen

(Stand: 1. Januar 1977)

Die Studienbereiche sind nach der Vorläufigen Universitätsverfassung die organisatorischen Grundeinheiten der Universität. Ihre Aufgabe ist die Organisation und Entwicklung von an beruflichen Tätigkeitsfeldern und gesellschaftlichen Problembereichen orientierter Lehre und Forschung. Sie sind verpflichtet, für ein ausreichendes Lehrangebot in den von ihnen betreuten Studiengängen zu sorgen. In den Studienbereichen ist die Studienberatung durchzuführen und werden die Hochschulprüfungen abgenommen. Das wichtigste Selbstverwaltungsgremium des Studienbereichs ist der Studienbereichsrat. Die Verwaltung des Studienbereichs wird vom Studienbereichssekretär geleitet.

Die Fachsektionen der Universität Bremen sind nach der Vorläufigen Universitätsverfassung Selbstverwaltungseinheiten in Lehre und Forschung, die der Kritik, Entwicklung und Vermittlung wissenschaftlicher Theorien und Methoden dienen. Sie haben keinen Organcharakter und werden verwaltungsmäßig von den Studienbereichsverwaltungen mitbetreut. Das Selbstverwaltungsgremium ist der Fachsektionsrat.

Studienbereich 1

Der Studienbereich 1 betreut die Studiengänge Arbeitslehre/Politik und Lehramt Sekundarstufe II mit berufsfeldbezogener Fachrichtung, sowie die Planungskommission für den zukünftigen Studiengang Religionswissenschaft/Religionspädagogik.

Außerdem werden durch den Studienbereich 1 die Fachsektionen 3 und 5 betreut.

	Raum	Ruf
Vorsitzender des Studienbereichsrats:		
Dr. Wolfgang Schäfer	MZH 5060	2029
Studienbereichssekretär:		
Astrid Beck-Christensen	GW 2, B 2050	2028
Geschäftsstelle für den Studienbereichsrat:		
Hartmut Meyer	GW 2, B 2050	2014

18

Geschäftsstelle für die Studiengangskommission Arbeitslehre/Politik:
Hartmut Meyer GW 2, B 2050 2014

Geschäftsstelle für die Studiengangskommission Lehramt Sekundarstufe II mit berufsfeldbezogener Fachrichtung:
Hartmut Meyer GW 2, B 2050 2014

Geschäftsstelle für die Planungskommission Religionswissenschaft/Religionspädagogik:
Hartmut Meyer GW 2, B 2050 2014

Studienbereich 2

Der Studienbereich 2 betreut die Studiengänge Physik und Elektrotechnik. Außerdem werden durch den Studienbereich 2 die Fachsektionen 8 und 9 betreut.

	Raum	Ruf
Vorsitzender des Studienbereichsrats:		
Dr. Horst Diehl	NW 1, S 430	2427
Studienbereichssekretär:		
Herbert Raakemeyer	NW 1, N 220	2218
Geschäftsstelle für den Studienbereichsrat:		
Klaus Isbrecht	NW 1, N 220	2218
Geschäftsstelle für die Studiengangskommission Physik:		
Jürgen Hoheisel	NW 1, N 222	3541
Geschäftsstelle für die Studiengangskommission Elektrotechnik/Kybernetik:		
Jürgen Hoheisel	NW 1, N 222	3541
Geschäftsstelle für die Diplom-Prüfungs-Ausschüsse Physik und Elektrotechnik/Kybernetik:		
Lilli Lifschütz	NW 1, N 222	3541
Geschäftsstelle für die Promotionsausschüsse Dr.-Ing. und Dr.rer.nat.:		
Lilli Lifschütz	NW 1, N 222	3541

Studienbereich 3

Der Studienbereich 3 betreut die Studiengänge Biologie und Chemie.

	Raum	Ruf
Vorsitzender des Studienbereichsrats: Dr. Hubert Walter	NW 2, A 3300	2908
Studienbereichssekretär: Karl-Leonhard Reinhold	NW 2, A 2180	2866
Geschäftsstelle für den Studienbereichsrat: Ilse Scholz	NW 2, A 2180	2865
Geschäftsstelle für die Studiengangskommissionen Biologie und Chemie: Inge Frank	NW 2, A 2190	2869

Studienbereich 4

Der Studienbereich 4 betreut den Studiengang Mathematik sowie die Planungskommission für den zukünftigen Studiengang Informatik. Außerdem wird durch den Studienbereich 4 die Fachsektion 7 betreut.

	Raum	Ruf
Vorsitzender des Studienbereichsrats: Dr. Manfred Wischnewsky	NW 1, S 327	2428
Studienbereichssekretär: Rolf Debusson	NW 1, S 318	2436
Geschäftsstelle für den Studienbereichsrat: Margot Schaub	NW 1, S 318	2436
Geschäftsstelle für die Studiengangskommission Mathematik: Antje Jöhnk	NW 1, N 321	2449
Geschäftsstelle für den Diplom-Prüfungs-Ausschuß Mathematik: Margot Schaub	NW 1, S 318	2436
Geschäftsstelle für die Planungskommission Informatik: Antje Jöhnk	NW 1, N 321	2449

Studienbereich 5

Der Studienbereich 5 betreut die Studiengänge Juristenausbildung, Wirtschaftswissenschaft und Sozialwissenschaft sowie das Integrierte Sozialwissenschaftliche Eingangsstudium (ISES). Außerdem werden durch den Studienbereich 5 die Fachsektionen 4 und 6 betreut.

	Raum	Ruf
Vorsitzender des Studienbereichsrats: Dr. Rudolf Billerbeck	GW 2, B 3620	2165
Studienbereichssekretär: Peter Bolt	GW 2, B 3920	3089
Geschäftsstelle für den Studienbereichsrat: Anne Schlüter	GW 2, B 3975	3184
Geschäftsstelle für die Studiengangskommission Juristenausbildung: Ingeborg Reineke	GW 2, B 3935	2182
Geschäftsstelle für die Studiengangskommission Wirtschaftswissenschaft: Elfriede Melching	GW 2, N 3915	3088
Geschäftsstelle für die Studiengangskommission Sozialwissenschaft: Elfriede Melching	GW 2, B 3915	3088
Geschäftsstelle für die Studiengangskommission Integriertes Sozialwissenschaftliches Eingangsstudium (ISES): Ingeborg Reineke	GW 2, B 3935	2182
Geschäftsstelle für den Diplom-Prüfungs-Ausschuß Wirtschaftswissenschaft: Anne Schlüter	GW 2, B 3975	3184
Geschäftsstelle für den Diplom-Prüfungs-Ausschuß Sozialwissenschaft: Elfriede Melching	GW 2, B 3915	3088
Geschäftsstelle für die Promotionsausschüsse Dr.jur. und Dr.rer.pol.: Doris Behrens	GW 2, B 3915	3088
Geschäftsstelle für den Fachsektionsrat 4: Elfriede Melching	GW 2, B 3915	3088

Geschäftsstelle für den Fachsektionsrat 6:
Ingeborg Reineke GW 2, B 3935 2182

Geschäftsstelle für Studienbescheinigungen:
Helga Bergmann GW 2, B 3935 3185

Studienbereich 6

Der Studienbereich 6 betreut die Studiengänge Sozialpädagogik, Diplompädagogik, Sportwissenschaft/Sensomotorik, Behindertenpädagogik (Heilpädagogik) und die Studiengangkommission für den zukünftigen Studiengang Psychologie.

	Raum	Ruf
Vorsitzender des Studienbereichsrats: Dr. Annelie Keil	GW 2, A 3270	3163

Studienbereichssekretär: Jürgen Brüggemann	GW 2, A 3260	3053
--	--------------	------

Geschäftsstelle für den Studienbereichsrat: Gerd Schulz	GW 2, A 3260	3054
---	--------------	------

Geschäftsstelle für die Studiengangkommission Sozialpädagogik: Helga Bock	GW 2, A 3220	3049
---	--------------	------

Geschäftsstelle für die Studiengangkommission Diplompädagogik: Helga Bock	GW 2, A 3220	3049
---	--------------	------

Geschäftsstelle für die Studiengangkommission Sportwissenschaft/Sensomotorik: Helga Bock	GW 2, A 3220	3049
--	--------------	------

Geschäftsstelle für die Studiengangkommission Behindertenpädagogik: Helga Bock	GW 2, A 3220	3049
--	--------------	------

Geschäftsstelle für die Studiengangkommission Psychologie: Ute Lohs	GW 2, A 3210	2054
---	--------------	------

Gemeinsame Studiengangkommission des Studienbereichs 6: Jürgen Brüggemann	GW 2, A 3260	3053
---	--------------	------

Geschäftsstelle für den Diplom-Prüfungs-Ausschuß Sozialpädagogik:
Gerd Schulz GW 2, A 3260 3054

Geschäftsstelle für den Diplom-Prüfungs-Ausschuß Diplompädagogik:
Helga Bock GW 2, A 3220 3049

Geschäftsstelle für den Ausschuß Hochschulsport:
Siegfried Jakubowski GW 2, A 3210 3052

Studienbereich 7

Der Studienbereich 7 betreut die fremdsprachlichen Fächer (z. Zt. Englisch, Französisch, Spanisch) des Studiengangs Kommunikation/Ästhetik und die Deutsch-Kurse für ausländische Studienbewerber und Studenten. Außerdem wird durch den Studienbereich 7 die Fachsektion 2 betreut.

	Raum	Ruf
Vorsitzender des Studienbereichsrats: Dr. Karl-Heinz Wagner	GW 2, A 4620	3090

Studienbereichssekretär: Herbert Ruthke	GW 2, A 4630	3092
---	--------------	------

Geschäftsstelle für den Studienbereichsrat: Oskar Kunze	GW 2, A 4630	3093
---	--------------	------

Geschäftsstelle für die Studiengangkommission Kommunikation/Ästhetik: Oskar Kunze	GW 2, A 4630	3093
---	--------------	------

Studienbereich 8

Der Studienbereich 8 betreut das Fach Deutsch, sowie die Fächer Kunst- und Musikpädagogik des Studiengangs Kommunikation/Ästhetik. Außerdem wird durch den Studienbereich 8 die Fachsektion 1 betreut.

	Raum	Ruf
Vorsitzender des Studienbereichsrats: Dr. Dieter Richter	GW 2, B 2620	3046

Studienbereichssekretär: Dr. Sigrid Kutsupis	GW 2, A 2490	3022
--	--------------	------

Geschäftsstelle für den Studienbereichsrat:

Ernst-August Warncke GW 2, A 2490 3023

Geschäftsstelle für die Studiengangkommissionen Kunstpädagogik/visuelle Kommunikation, Musikpädagogik/auditive Kommunikation:

Dörte Schröder GW 2, A 2470 3143

Geschäftsführung für die Lernbereichskommission Kunst/Musik/Sport:

Dörte Schröder GW 2, A 2470 3143

Geschäftsstelle für den Promotionsausschuß Dr.phil.:

Beatrix Krüger-Antze GW 2, A 2470 2156

**karl
kamloth**

Buchhandlung - Antiquariat

Ostertorstraße 25/29
Telefon 32 39 92

An den Frühling



10 Radierungen von Heinrich Vogeler, Worpswede

Faksimile-Druck der 1899 erschienenen Mappe.
Alle Reproduktionen sind sorgsamst ausgeführt,
zweifarbiger Umschlag. Preis DM 9,-



Erhältlich im Bremer Buchhandel
und in den Worpsweder Galerien

Technisch-wissenschaftlicher Bereich für Lehre und Forschung

	Raum	Ruf		Raum	Ruf
Sachgebietsleiter			Kerntechnik, Strahlenschutzbeauftragter der Universität	NW 1, N 426	2232
Willi Schwier	MZH 2430	2797	Isotopenlabor	NW 1, N 426	2232
Apparative Ausstattung und Einsatz			E-Labor	NW 1, S 111	3513
Dr. Joachim Rothamel	NW 1, S 122 a	3579	Prozeßrechner	NW 1, N 108	3342
Harry Bleich	NW 1, S 131	3367	Analogrechner	NW 1, N 118	2442
Rolf Köhler	NW 1, S 131	2206	HF-Labor	NW 1, N 234	3380
Werkstätten und Labore			Antennenlabor	NW 1, N 234	3380
Elektronenmikroskopie	NW 1, N 423	3563	Werkstatt-Labors AL/P	GW 2, Großraum	2392
Spektrometrie	NW 1, S 426	2423	Glastechn. Werkstatt	NW 2, B 2020	2374
Massenspektrometer	NW 2, A 0190	2841	Sportmed. Labor	MZH 4180	3500
Fotolabor	NW 1, S 410	3516	Kunstpäd. Druckwerkstatt	GW 2, B 0110	2003
Mechanische Werkstatt NW 1	NW 1, N 040	2445	Lärmmeßlabor	NW 1, N 217	2472
Mechanische Werkstatt NW 2	NW 2, B 0215	2116	Zentrales Chemikalienlager/ Glas- und Kleingerätelager	NW 2, B 0040	2031
Tischlerei NW 1	NW 1, S 039	2090	Lösungsmittelbunker	NW 2	3351
Elektronik-Werkstatt NW 1	NW 1, S 036	3501	Biologie		
Elektronik-Werkstatt NW 2	NW 2, B 0060	2108	Fachdidaktik	NW 2, B 3220	2396
Elektr.-Bauelemente	NW 1, S 111	3513	Stoffwechselphysiologie	NW 2, A 3030	2905
Audio-Visuelle-Zentrale NW 1	NW 1, N 333	3562	Zellbiologie	NW 2, A 3080	3776
Audio-Visuelle-Zentrale GW 2	GW 2, A 4050	3051	Ökologie	NW 2, B 4070	3024
Audio-Visuelles-Zentrum Bibliothek	UB 4310	3656			
Sprachlabor GW 2	GW 2, A 4180	2190			
Physik-Praktikum	NW 1, S 323	2448			

Veranstaltungsbüro

	Raum	Ruf
Zugeordnet zum Studienbereich 1:		
Walter Schneider	MZH 1310	2730
Werner Ahlers	GW 2, B 2060	2219
Helmut Paegelow	GW 2, B 2060	2117

Zugeordnet zum Studienbereich 2:		
Ernst Verhelst	NW 1, N 223	2441

– AK – Arbeitsstelle Arbeiterkammer

Sekretär der Arbeitsstelle

Reinhard Tonke	MZH 8170	3228
----------------	----------	------

Geschäftsführer der Kommission für die Durchführung des Kooperationsvertrages mit der Arbeiterkammer

Peter Willers	MZH 8170	3293
Carl-Heinz Schmurr, wiss. Mitarb.	MZH 8130	3291

– OEL – Organisationseinheit Lehrerbildung

Dieter Mützelburg	GW 2, B 2240	2055
-------------------	--------------	------

Zentrale Lehrbildungskommission

Evelyn Gramel	GW 2, B 2360	2067
---------------	--------------	------

Praxisbüro

Hannelore Podolski	GW 2, B 2230	2057
--------------------	--------------	------

Eingangsphase/Erziehungswissenschaften

Sabine Birkenstock	GW 2, A 2640	2185
--------------------	--------------	------

Lehrerfort- und -weiterbildung

NN	GW 2, A 2640	2185
----	--------------	------

Der ständige Prüfungsausschuß Lehrerbildung befindet sich im Landesamt für Schulpraxis und Lehrerbildung (LASL), Humboldtstr. 183, 2800 Bremen.



Unser junges Team
berät Sie gerne
bei der Beschaffung
Ihrer Literatur . . .

Buchhandlung Werner Sieglin

28 Bremen, Herdentorsteinweg 44/45

Telefon 31 11 32

Es gibt viele gute Gründe,
sich für die Debeka zu entscheiden.
Einer davon: unsere Angebote
für Studenten und speziell
für Studienanfänger.

Debeka

Krankenversicherungsverein a. G.
Lebensversicherungsverein a. G. · Bausparkasse AG
Hauptverwaltung: 54 Koblenz, Südallee 15-19, Postfach 460

Bezirksverwaltung: Parkallee 14, 2800 Bremen,
Tel. 04 21/34 20 31/32

Die Hochschullehrer der Universität Bremen

Inhaltsverzeichnis:	Seite
Gastprofessoren	26
Arbeitslehre/Politik	26
Arbeitsstelle Arbeiterkammer	28
Behindertenpädagogik	29
Biologie	29
Chemie	30
Diplompädagogik	30
Elektrotechnik/Kybernetik	30
Erziehungswissenschaften	31
Juristenausbildung	34
Kommunikation/Ästhetik (Kunst-/Musikpädagogik)	35
Kommunikation/Ästhetik (ohne Kunst-/Musikpäd.)	35
Lehramt Sekundarstufe II mit einem berufsteldbezogenen Fach	38
Mathematik	38
Physik	40
Sozialpädagogik	41
Sozialwissenschaft	42
Sportwissenschaft	43
Wirtschaftswissenschaft	43
	25

Die Hochschullehrer der Universität Bremen (Stand: 1. Januar 1977)

Hinweis: In das Verzeichnis sind Hochschullehrer aufgenommen, die am Stichtag vom Senat der Freien Hansestadt Bremen berufen und ernannt waren.

Gastprofessoren

CACERES, Gonzalo, Gastprofessor;

Sozialwissenschaftliche Analyse der Entwicklung von Agrarstrukturen und gesellschaftlicher Organisation von Produktion und Absatz in Ländern der Dritten Welt.

Scharhörn 5, 2800 Bremen, Tel. 583020

GELBERG, Ludwik, Dr. rer. ök., Dr. jur., Professor;

Völkerrecht,

Herderstr. 21, 2800 Bremen, Tel. 71776

GW 2, B 3300, Tel. 3015

LAZZERINI-BARRIGA, Sergio, Dr.; Gastprofessor

Sektorale und regionale Strukturpolitik unter Einschluß der Anwendung der entsprechenden Instrumente (Input-Output-Analysen),

Grabenstr. 4a, 53 Bonn-Bad Godesberg, Tel. 02221/310320

GW 2, A 2580, Tel. 3032

YANEZ-QUINTEROS, Luis, Gastprofessor;

Theorie der internationalen Beziehungen unter besonderer Berücksichtigung des Völkerrechts und der Außenpolitik

Mozartstr. 9, 6901 Wiesbaden

Arbeitslehre/Politik

ALBERS, Detlef, Dr. phil., Assistenzprofessor;

Gewerkschaftliche Lohnpolitik, Arbeitsorganisation und Lohnfindungssysteme,

Fährstr. 6, 2800 Bremen, Tel. 498742

MZH 5090, Tel. 3114

BAHRENBURG, Gerhard, Dr., Professor;

Geographie mit dem Schwerpunkt Sozial- und Wirtschaftsgeographie;

Bürgerstr. 62, 41 Duisburg 1, Tel. 0203/355430

GW 2, B 2540, Tel. 3038

BREITSCHUH, Gernot, Dipl.-Päd.;

Grundschulpädagogik,

Wedenweg 213, 2134 Hassendorf, Tel. 04264/9341

GW 2, B 2540, Tel. 3006

CAMRA, Jiri Josef, Dr. Ing., Professor;

Betriebswirtschaft mit dem Schwerpunkt betriebswirtschaftliche Theorien,

Höger Weg 10, 2800 Bremen, Tel. 272407

MZH 5080, Tel. 3107

EICHWEDE, Wolfgang, Dr. phil., Professor;

Geschichte und politische Systeme sozialistischer Länder,

Seiffertstr. 54, 2800 Bremen-Horn, Tel. 231491

MZH 5100, Tel. 3013

FISCHER, Wolfgang Christian, Dr. rer. pol., Professor;

Ökonomie unter besonderer Berücksichtigung der Ökonomie des Privaten Haushalts,

Alfred-Faust-Str. 57, 2800 Bremen, Tel. 823227

GW 2, B 2170, Tel. 2051

FRIESE, Hildegard, Professor;

Haushaltswissenschaft und Didaktik der Haushaltslehre,

Emmaberg 3a, 2820 Bremen-Lesum, Tel. 634326

GW 2, A 1230, Tel. 2011

GEISS, Imanuel, Dr. phil., Professor;

Neueste Geschichte einschließlich Geschichte der sogenannten 3. Welt,

Momsenstr. 46, 2800 Bremen

GW 2, B 3570, Tel. 2080

GRAF, Ulrich, Dr.-Ing., Assistenzprofessor;

Ingenieurwissenschaften mit dem Schwerpunkt Grundlagen der Mechanisierung und Automation insbesondere Steuerungs- und Regelungstechnik,

Vor dem Steintor 102, 2800 Bremen, Tel. 73483

GW 2, Großraum, Tel. 3004

HÄGERMANN, Dieter, Dr. phil. habil., Professor;

Geschichte mit dem Schwerpunkt mittelalterlicher Geschichte,

Dresdenerstr. 26, 8521 Uttenreuth, Tel. 09131/56761

MZH 5120

HARDERS, Nikolaus, Professor;

Werkerziehung und Didaktik der Werkerziehung mit dem Schwerpunkt manuellen

Tuns, Freizeitlehre-Therapie, Spezialgebiet: Bau von Musikinstrumenten,

Landwehr, 2875 Ganderkesee, Tel. 04222/1872

GW 2, B 2220, Tel. 3019

- HOLL, Karl, Dr. phil., Professor;
Deutsche Zeitgeschichte und Deutsche Parteiengeschichte,
Beethovenstr. 25, 2800 Bremen, Tel. 341252
GW 2, A 4120, Tel. 2104
- JAROSLAWSKI, Jan, Dr. rer. pol., Professor;
Theorie der politischen Herrschaftssysteme,
Heidland 9, 2801 Fischerhude, Tel. 042013/441
GW 2, Großraum, Tel. 3001
- KLOFT, Hans, Dr. phil., Professor;
Geschichte mit dem Schwerpunkt Alte Geschichte,
Holzgasse 16, 5159 Kerpen, Tel. 02237/3522
MZH
- KOOPMANN, Klaus
Didaktik des politischen Unterrichts,
Am Birkenkamp 175, 2822 Schwanewede 1 -Beckedorf, Tel. 663564
MZH 5090, Tel. 2103
- KUBY, Thomas, M.A., wissenschaftlicher Angestellter mit Lehraufgaben;
Theorie und Praxis des technischen Unterrichts in der vorberuflichen Arbeitserziehung
Elsasser-Str. 162, 2800 Bremen, Tel. 442713
GW 2, Großraum, Tel. 2016
- KURTH, Ulrich, Professor;
Religionswissenschaften mit dem Schwerpunkt Didaktik des Religionsunterrichts
(bzw. Biblische Geschichte), Theorie und Praxis des Unterrichts und Pädagogische Anthropologie,
Otto-Gildemeister-Str. 28, 2800 Bremen, Tel. 342192
GW 2, B 3650, Tel. 2168
- LEITHÄUSER, Gerhard, Dr. rer. pol., Professor;
Wirtschafts- und Entwicklungspolitik,
Emil-Trinkler-Str. 60, 2800 Bremen, Tel. 235509
GW 2, Großraum, Tel. 3001
- LEUZE, Eva, Dr. rer. nat., Professor;
Geographie mit dem Schwerpunkt Entwicklungsbedingungen außereuropäischer Räume, insbesondere der „Dritten Welt“,
Gabriel-Seidl-Str. 13, 2800 Bremen
GW 2, A 3490, Tel. 2130
- LUDWIG, Karl-Heinz, Dr., Professor;
Sozial- und Technikgeschichte, Technik als gesellschaftlicher Produktions- und Anwendungsprozeß,
Parkallee 203c, 2800 Bremen, Tel. 211480
GW 2, A 4220, Tel. 2118
- MANDENG, Patrice, Dr. disc. pol., Assistenzprofessor;
Neueste Geschichte einschließlich Geschichte der sogenannten Dritten Welt,
Am Herzogenkamp 6, 2800 Bremen, Tel. 237063
GW 2, Großraum, Tel. 3001
- MEINKEN, Ursula, Professor;
Textilarbeit/-technologie mit dem Schwerpunkt Grundlagen und Didaktik textiler Produktion und ihrer Verwendung,
Kirchbachstr. 200, 2800 Bremen, Tel. 213992
GW 2, A 1200, Tel. 2008
- MILNERA, Stanislav, Dr. techn., Dipl.-Ing., Professor;
Textilarbeit mit den Schwerpunkten Faser- und Textiltechnologie und Fertigungstechnik
Busestr. 41, 2800 Bremen
GW 2, A 1240 B
- MÜLLER, Rainer, Dr. med., Professor;
Physiologische und psychologische Bedingungen der Arbeitsgestaltung und -organisation,
Distelkampsweg 32, 2800 Bremen-Borgfeld, Tel. 270501
GW 2, A 1240 A
- MÜLLER-ISENBURG, Renate, Dr. phil., Assistenzprofessor;
Politische Sozialisation, Sozial- und Herrschaftsstruktur in der BRD
Mühlenberg 29, 2802 Fischerhude-Quelkhorn, Tel. 04293/7115
MZH 5060, Tel. 3009
- PLÜMER-KÜNNING, Ingrid, Dipl.-Päd.;
Haushaltswissenschaft und Didaktik der Haushaltslehre,
Sebaldsbrücker Heerstr. 20, 2800 Bremen, Tel. 411636
GW 2, B 2300, Tel. 2060
- SCHÄFER, Wolfgang, Dr. phil., Professor;
Politische Sozialisation (mit dem Schwerpunkt: Didaktik der Gemeinschaftskunde) und Politikwissenschaft (mit den Schwerpunkten: Nationalsozialismus und Herrschaftsstruktur der BRD)
Stadtländerstr. 21, 2800 Bremen, Tel. 251955
MZH 5060, Tel. 2029
- SCHMIDT, Alois, Dr. rer. nat., Professor;
Didaktik der Erdkunde,
Essener Str. 60, 2800 Bremen, Tel. 501326
NW 1, N 318, Tel. 3556
- SCHMIDT, Jörg, Dr. phil., Professor;
Curriculumentwicklung im sozialökonomischen Lernbereich
An der Gete 128, 2800 Bremen, Tel. 444856
GW 2, A 1220, Tel. 3109 oder 2364 – Forschungsssemester –

SCHRÖDER, Almuth, Dr. phil., Dipl.-Päd.;
Textilarbeit/-technologie, Textilgestaltung mit dem Schwerpunkt Didaktik der
Textilarbeit unter besonderer Berücksichtigung der Primarstufe, Curriculument-
wicklung,
Ramdohrstr. 25, 2800 Bremen 1
GW 2, B 2220, Tel. 3000

SCHWARZWÄLDER, Herbert, Dr. phil., Professor;
Geschichte und Didaktik des Geschichtsunterrichts,
Torgauer Str. 7, 2800 Bremen, Tel. 352218
MZH 5050, Tel. 3016

SEIBT, Peter, Dr. phil., Professor;
Politikwissenschaft,
Ahornweg 18, 2804 Lilienthal, Tel. 04298/3571
GW 2, B 2140 (Frau Eickert, Tel. 3113)

TAUBMANN, Wolfgang, Dr., Professor;
Geographie, Kulturgeographie mit dem Schwerpunkt Industrie- und Agrargeogra-
phie;
Wilhelm-Wolters-Str. 52 B, 2800 Bremen, Tel. 451655
GW 2, B 2540, Tel. 2088

VRING, von der, Thomas, Dr. phil., Professor;
Sozialwissenschaften mit dem Schwerpunkt Politische Ökonomie,
Meißner Str. 7, 2800 Bremen, Tel. 351557
MZH 5100, Tel. 3108

WAGNER, Wilfried, Dr. phil., Professor;
Politik mit dem Schwerpunkt Theorie und Praxis sowie Geschichte der politischen
Bildung unter besonderer Berücksichtigung der Arbeiterbildung,
Vagtstr. 44, 2800 Bremen 1, Tel. 74450
MZH 5080, Tel. 3111/2364

WESSELS, Bodo, Professor;
Theorie und Praxis des technischen Unterrichts in der vorberuflichen Arbeitser-
ziehung,
Parkallee 51, 2800 Bremen, Tel. 341834
GW 2, A 1240 A

WIRTH, Margaret, Dr. rer. pol., Professor;
Entstehung, Organisation und Funktion des parlamentarischen Staates in der
BRD,
Schwachhauser Ring 102, 2800 Bremen
MZH 5070, Tel. 2015

WOKITTEL, Horst, Dr. phil., Dipl.-Päd.;
Pädagogik,
Am Rüten 198, 2800 Bremen, Tel. 252683
MZH 5050, Tel. 2107

WRIEDEN, Karl-Dieter, Dipl.-Päd.;
Erziehungs- und Religionswissenschaft,
Gutsmeierweg 12, 2820 Bremen-Schönebeck, Tel. 663853
GW 2, B 3650, Tel. 2168

ZOLL, Rainer, Dr. phil., Professor;
Geschichte und Theorie der Gewerkschaften – Theorie und Praxis der gewerk-
schaftlichen Bildungsarbeit,
Borgfelder Deich 11, 2800 Bremen, Tel. 271068
GW 2, B 2290, Tel. 2385

Arbeitsstelle Arbeiterkammer

BRAUN, Siegfried, Dr. phil., Professor;
Industrie- und Betriebssoziologie,
Parkallee 197, 2800 Bremen, Tel. 215185
MZH 8070, Tel. 3275

CONERT, Hans-Georg, Dr. rer. pol., Professor;
Politikwissenschaft, Politische Bildung, Arbeiterbildung,
Uhlandstr. 55, 2800 Bremen
MZH 8170

ELSNER, Gine, Dr. med., Professor;
Medizin mit dem Schwerpunkt Sozialmedizin,
Bartensteinerstr. 7, 28 Bremen, Tel. 444874
MZH 8120, Tel. 3242

KALMBACH, Peter, Dipl.-Volksw., Dr. oec. publ., Professor;
Wirtschaftswissenschaft mit dem Schwerpunkt einzelwirtschaftliche Analyse,
Klugkiststr. 5a, 2800 Bremen, Tel. 347766
MZH 8050, Tel. 3276

OSTERLAND, Martin, Dr. phil., Professor;
Soziologie mit dem Schwerpunkt Arbeits- und Industriesoziologie,
Fritz-Haber-Str. 35, 2800 Bremen 33, Tel. 274824
MZH 7010, Tel. 3288

SCHUMANN, Michael, Dipl.-Soz., Doktor der Sozialwissenschaft, Professor;
Sozialwissenschaft mit dem Schwerpunkt Empirische Sozialforschung,
Parkstr. 17, 2800 Bremen, Tel. 347850
MZH 7080, Tel. 3298

WAHSNER, Roderich, Dr. jur., Professor;
Arbeits- und Sozialrecht einschl. der sozialen Grundrechte,
Biebricherstr. 4, 2800 Bremen, Tel. 503157
MZH 8200, Tel. 3407

Behinderten-Pädagogik siehe unter Erziehungswissenschaften

Biologie

- CORDES, Hermann, Dr. rer. nat., Professor;
Biologie mit den Schwerpunkten Pflanzensoziologie, Geobotanik, Natur- und
Umweltschutz und Didaktik der Biologie, insbesondere der Primarstufe,
Borgfelder Landstr. 30, 2800 Bremen Borgfeld, Tel. 274251
NW 2, B 2420/4245, Tel. 3388
- FLOHR, Hans, Dr. med., Professor;
Biologie mit dem Schwerpunkt Neurobiologie,
Weyerdeelerstr. 2, 2862 Worpswede
NW 2, B 4260, Tel. 3371
- GRIMME, L. Horst, Dr. rer. nat., Professor;
Biologie mit dem Schwerpunkt Stoffwechselbiologie,
Bruchwettern 6 A, 2800 Bremen-Borgfeld, Tel. 274839
NW 2, B 3020, Tel. 2389/2390
- KASCHE, Volker, Fil.Dr., Professor;
Biologie insbesondere physikalische Biologie,
Riensbergerstr. 104, 2800 Bremen, Tel. 236551
NW 2, A 3350, Tel. 2906/2909
- KNOLL, Joachim, Dr. rer. nat., Professor;
Biologie mit dem Schwerpunkt Theorie und Praxis des Biologieunterrichts sowie
Entwicklungsgeschichte der Tiere,
Hersbrucker Str. 112, 8500 Nürnberg
NW 2, B 3190, Tel. 2123
- KREEB, Karlheinz, Dr. rer. nat., Professor;
Biologie mit dem Schwerpunkt Pflanzenökologie,
Fichtenweg 10, 2862 Worpswede, Tel. 04792/1431
NW 2, B 3200, Tel. 2124/3142
- MOSSAKOWSKI, Dietrich, Dr. rer. nat., Professor;
Biologie mit dem Schwerpunkt Evolutionsbiologie,
Oberneulander Landstr. 139a, 28 Bremen, Tel. 252859
NW 2, B 4030, Tel. 3007
- NEHRKORN, Alexander, Dr. rer. nat., Professor;
Biologie mit dem Schwerpunkt Mikrobiologie unter besonderer Berücksichtigung
der angewandten Mikrobiologie,
Coesfeldweg 24, 44 Münster, Tel. 0251/51776
NW 2, B 3010, Tel. 2386

- PFEIFFER, Karlheinz, Dr. päd., Professor;
Biologie und Didaktik und Methodik des Biologieunterrichts,
Oldenburgerstr. 28, 285 Bremerhaven-M., Tel. 0471/46824
NW 2, B 3180, Tel. 2122
- RENSING, Ludger, Dr. rer. nat., Professor;
Biologie mit dem Schwerpunkt Zellbiologie;
Parkstr. 83, 2800 Bremen
NW 2, B 3310, Tel. 2126
- ROTH, Gerhard, Dr. rer. nat., Dr. phil., Professor;
Biologie, Ethologie und Verhaltensphysiologie
Schwachhauser Heerstr. 92, 2800 Bremen, Tel. 344304
NW 2, B 4150, Tel. 3692
- SCHAUZ, Karl, Dr. rer. nat., Professor;
Biologie mit dem Schwerpunkt allgemeine Botanik,
Schwalbenweg 4, 2863 Ritterhude, Tel. 04292/1439
NW 2, A 4080, Tel. 2938
- SCHIRMER, Michael, Dr. rer. nat., Assistenzprofessor;
Biologie mit dem Schwerpunkt Limnische Ökologie,
Schwachhauser Ring 47, 2800 Bremen, Tel. 217103
NW 2, B 4080, Tel. 2803
- SCHLIWA, Werner, Dr. rer. nat., Professor;
Biologie und Didaktik der Biologie,
Stettiner Str. 20, 2838 Sulingen, Tel. 04271/774
NW 2, B 3170, Tel. 2121
- SCHLOOT, Werner, Dr. rer. nat., med. habil., Professor;
Biologie mit dem Schwerpunkt Genetik/Humangenetik;
Alt Heilshorn 7, 2860 Osterholz-Scharmbeck 4
NW 2, B 3060, Tel. 2394/2390
- WALTER, Hubert, Dr. rer. nat., Professor;
Biologie mit dem Schwerpunkt Anthropologie, Humanbiologie,
Wilde Rodung 14, 2820 Bremen-Schönebeck, Tel. 664119
NW 2, A 3300, Tel. 2908
- WEIDEMANN, Gerhard, Dr. rer. nat., Professor;
Biologie mit dem Schwerpunkt Ökologie,
Lindnerstr. 31, 2862 Worpswede, Tel. 04792/1660
NW 2, B 4090, Tel. 3026/3008/3024

Chemie

BEYERSMANN, Detmar, Dr. rer. nat., Professor;
Biochemie,
Brahmsstr. 6, 2800 Bremen, Tel. 341174
NW 2, B 2230, Tel. 2370/2377

BREUNIG, Hans-Joachim, Dr. rer. nat. Assistenzprofessor;
Chemie,
Heinstr. 2, 2800 Bremen, Tel. 217025
NW 2, A 1130, Tel. 2805

GABEL, Detlef, Dr. rer. nat., Assistenzprofessor;
Chemie mit dem Schwerpunkt Organische Chemie unter besonderer Berücksichtigung der Naturstoffchemie,
Hartwigstr. 11 A, 2800 Bremen, Tel. 349413
NW 2, B 2230, Tel. 2377

JAEGER, Nils, Dr. rer. nat., Professor;
Physikalische Chemie mit dem Schwerpunkt Elektrochemie,
Blankenburger Str. 26, 2800 Bremen, Tel. 491815
NW 2, B 1250, Tel. 2500 – **Forschungssemester** –

JASTORFF, Bernd, Dr. rer. nat., Professor;
Chemie,
Alois-Senefelder Str. 1, 2800 Bremen, Tel. 252241
NW 2, B 2290, Tel. 2380

JUST, Eberhard, Dr. rer. nat., Professor;
Chemie mit dem Schwerpunkt Theorie und Praxis des naturwissenschaftlichen Unterrichts unter Berücksichtigung der Primarstufe,
Clüverstr. 24, 2807 Achim, Tel. 04202/8578
NW 2, B 2060, Tel. 2902

PLATH, Peter, Dr. rer. nat., Assistenzprofessor;
Chemie mit dem Schwerpunkt physikalische Chemie,
Schwachhauser Heerstr. 210, 2800 Bremen 1, Tel. 235514
NW 2, B 1250, Tel. 2369/2370

RIEKENS, Reinhard, Dr. rer. nat., Professor;
Chemie und Didaktik des naturwissenschaftlichen Unterrichts,
2830 Bassum-Nüstedt Nr. 4e, Tel. 04241/1587
NW 2, B 2290, Tel. 2380

SCHULZ-EKLOFF, Günter, Dr. rer. nat., Professor;
Chemie mit den Schwerpunkten technische Chemie und angewandte physikalische Chemie unter besonderer Berücksichtigung der chemischen Reaktionsführung,
Richard-Dehmel-Str. 49, 2800 Bremen
NW 2, B 1230, Tel. 2373

THIEMANN, Wolfram, Dr. rer. nat., Professor;
Chemie mit dem Schwerpunkt Physikalische Chemie (Kinetik chemischer Reaktionen)
Brauereiweg 18, 2804 Lilienthal, Tel. 29/4836
NW 2, B 1230, Tel. 2371/2370

WANCZEK, Karl-Peter, Dr. rer. nat., Professor;
Chemie mit dem Schwerpunkt anorganische Chemie unter besonderer Berücksichtigung der elementarorganischen Chemie,
Parkallee 197, 2800 Bremen, Tel. 215185
NW 2, A 0090, Tel. 3402/3876

WILLE, Regina, Professor;
Didaktik der Chemie,
Am Rüten 206, 2800 Bremen, Tel. 255588
NW 2, B 2300, Tel. 2379

WÖHRLE, Dieter, Dr. rer. nat., Professor;
Präparative Chemie mit organischem Schwerpunkt unter Einbeziehung der makromolekularen Chemie,
Julius-Leber-Str. 89, 2800 Bremen-Vahr, Tel. 462026
NW 2, A 1130, Tel. 2805/2810/2811

Diplom-Pädagogik siehe unter Erziehungswissenschaften

Elektrotechnik/Kybernetik

ARNDT, Fritz, Dr.-Ing., Professor;
Hochfrequenztechnik,
Oberneulander Landstr. 59, 2800 Bremen, Tel. 250329
NW 1, S 120a, Tel. 2495

BESSLICH, Philipp, Dr.-Ing., Professor;
Elektrotechnik/Kybernetik mit dem Schwerpunkt Digitaltechnik und Schaltungsentwurf
Upper Borg 149, 2800 Bremen, Tel. 270425
NW 1, S 120, Tel. 3526 – **Forschungssemester** –

BISLICH, Roland, Assistenzprofessor;
Elektrotechnik,
Stubbener Weg 12, 2820 Bremen 77
NW 1, N 120, Tel. 2497

BODDEN, Heinrich, Dr.-Ing., Professor;
Theoretische Elektrotechnik,
Reinhold-Schneider-Str. 39, 7500 Karlsruhe, Tel. 0721/884376
NW 1, S 119a, Tel. 2496

DÖPP, Klemens, Dr. rer. nat., Professor;
Automatentheorie und Formale Sprachen,
Fischerstr. 11, 3000 Hannover
NW 1, S 123, Tel. 3337

HELLIGE, Hans-Dieter, Dr., Assistenzprofessor;
Geschichte der Produktivkraftentwicklung, insbesondere der großen Maschinerie,
Rankestr. 24, 1000 Berlin 30, Tel. 030/246971

HÖNERLOH, Heinrich, Dr.-Ing., Professor;
Elektrotechnik/Kybernetik,
Gaußstr. 39, 2804 Lilienthal, Tel. 29/1798
NW 1, N 130, Tel. 2498

LUDYK, Günter, Dr.-Ing., Professor;
Regelungstheorie,
Rohrdommelweg 13, 2800 Bremen
NW 1, S 124a, Tel. 3494

MARTE, Gert, Dr.-Ing., Professor;
Elektrotechnik,
Bekassinenstr. 94, 2800 Bremen, Tel. 271652
NW 1, S 125, Tel. 3527

MÜLLER, Wilfried, Dipl. Chem., Dr. phil., Assistenzprofessor;
Analyse der Berufspraxis von Naturwissenschaftlern und Ingenieuren unter
Berücksichtigung der Ausbildungsformen und – Inhalte des technisch-natur-
wissenschaftlichen Hochschulwesens – Schwerpunkt Elektrotechnik
Riensberger Str. 28 B, 2800 Bremen, Tel. 212504
NW 1, S 419 A, Tel. 2221

NAKE, Frieder, Dr. rer. nat., Professor;
Elektrotechnik mit dem Schwerpunkt Programm- und Dialogsprachen,
Vor dem Steintor 85, 2800 Bremen
NW 1, S 123a, Tel. 3525

NOLL, Peter, Dr. Ing., Professor;
Elektrotechnik mit dem Schwerpunkt statische Nachrichtentheorie,
Kalkstr. 4, 2800 Bremen, Tel. 315325
NW 1, S 121, Tel. 2223

POPOVIC, Dobrivoje, Dr.-Ing., Professor;
Elektrotechnik mit dem Schwerpunkt Prozeßrechner-technik,
Bruchwettern 6b, 2800 Bremen 33, Tel. 274712
NW 1, S 121a, Tel. 3580

ROY, Sarbesh Chandra, Dr.-Ing., Professor;
Elektrotechnik mit dem Schwerpunkt Technische Elektronik,
Georg Gröningstr. 29, 2800 Bremen, Tel. 349383
NW 1, S 122, Tel. 3377

WASILJEFF, Alexander, Dipl.-Phys., Dr. rer. nat., Professor;
Mathematische Methoden der Nachrichtentechnik und ihrer Anwendungen,
Heinstr. 57, 2800 Bremen, Tel. 213521
NW 1, S 124, Tel. 2407

Erziehungswissenschaften (Studiengänge Behinderten-Pädagogik, Diplom-Pädagogik und Hochschullehrer ohne Studiengangszuordnung)

BECK, Johannes, Dr. phil., Professor;
Allgemeine Pädagogik mit sozialwissenschaftlichem Schwerpunkt,
Humboldtstr. 169, 2800 Bremen, Tel. 74637
GW 2, A 2330, Tel. 3132

BUSCH, Dirk W., Dr. rer. pol., Professor;
Soziologie der Bildungsinstitutionen und Prozesse beruflicher Sozialisation und
Qualifikation,
Ulmenstr. 14, 2803 Weyhe bei Bremen, Tel. 04203/2121
GW 2, A 2100, Tel. 2042

DIETZE, Lutz, Dr. jur., Professor;
Öffentliches Recht mit dem Schwerpunkt Bildungsrecht (insbesondere Schul- und
Hochschulrecht, Recht der beruflichen Bildung, Recht der Erwachsenenbildung,
Rehabilitationsrecht, Recht der Bildungsplanung, ausländisches Bildungsrecht),
Zinckstr. 6, 2804 Lilienthal, Tel. 29/1584
GW 2, A 3430, Tel. 3065/2040

DONAT, Helmut, Dr. phil., Professor;
Psychologie,
Wörther Str. 42, 2800 Bremen, Tel. 447883
GW 2, B 3390, Tel. 3168

DRECHSEL, Wiltrud, Dr. phil., Professor;
Erziehungswissenschaften mit dem Schwerpunkt Sozialgeschichte der Erziehung,
Am Dobben 109, 2800 Bremen, Tel. 78707
GW 2, B 3070, Tel. 3082

ESTERS, Ernst-August, M.A., Dr., Professor;
Soziologie, Sozialpsychologie und Psychoanalyse,
Beethovenstr. 41, 2800 Bremen, Tel. 342244
GW 2, B 2460, Tel. 3034

- GABELE, Paul, Dr. phil., Professor;
Pädagogik,
Am Reiterfeld 2, 2878 Wildeshausen/Vossberg, Tel. 04431/3498
GW 2, A 3160, Tel. 3162
- GLASS, Christian, Dipl. Oek., M.A., Assistenzprofessor;
Curriculumplanung (Erwachsenenbildung, Politische Bildung),
Friesenstr. 19, 2870 Delmenhorst, Tel. 04221/52510
GW 2, B 3510, Tel. 2131
- GOTTSCHALCH, Wilfried, Dr. rer. pol., Professor;
Erziehungswissenschaften mit dem Schwerpunkt Sozialisationsforschung,
Verdunstr. 28, 2800 Bremen
GW 2, B 3060, Tel. 3081
- GRABITZ-GNIECH, Gisla, Dipl.-Psych., Dr. phil., Professor;
Psychologie mit dem Schwerpunkt experimentelle Sozialpsychologie,
Franziusstr. 19, 2800 Bremen, Tel. 343245
GW 2, A 3830, Tel. 3076
- HAFERKORN, Hans, Dr. phil., Professor;
Allgemeine Pädagogik mit dem Schwerpunkt Erwachsenenbildung,
Simon-Hermann-Post-Weg 25, 2800 Bremen 33, Tel. 259534
GW 2, B 3100, Tel. 3083
- HANA, Georges Ghanam, Dr., Professor;
Erziehungswissenschaft mit dem Schwerpunkt Sozialphilosophie,
Schwachhauser Heerstr. 84, 2800 Bremen
GW 2, A 2160, Tel. 2047
- HEINZ, Walter, R., Dr. phil., Professor;
Soziologie und Sozialpsychologie mit dem Schwerpunkt Sozialisationsforschung,
Heinrich-Heine-Str. 28 d, 2800 Bremen, Tel. 237245
GW 2, B 3120, Tel. 3084
- HERMANN, Ulrich, Dr. phil.,
Psychologie mit dem Schwerpunkt Methoden empirischer Sozialforschung,
Unterrichtsforschung, pädagogische Psychologie,
2801 Heidberg über Bremen, Tel. 294536 und 04298/4536
GW 2, B 3160, Tel. 2147
- HÜBNER, Werner, Professor;
Erziehungswissenschaft mit dem Schwerpunkt Theorie des Lehrens und Lernens,
Ilmenauer Str. 27, 2800 Bremen, Tel. 446919
GW 2, A 3650, Tel. 2398
- HUISKEN, Freerk, Dr. phil., Professor;
Erziehungswissenschaften mit dem Schwerpunkt Politische Ökonomie des Ausbildungssektors,
Parkstr. 70, 2800 Bremen, Tel. 345130
MZH 5070, Tel. 2015
- JANTZEN, Wolfgang, Dipl.-Psych., Dr. phil., Professor;
Behindertenpädagogik mit den Schwerpunkten Sozialgeschichte der Behinderung,
Ideengeschichte der Behindertenpädagogik, Theorie der Behindertenpädagogik,
Hildesheimerstr. 47, 2800 Bremen, Tel. 447166
GW 2, A 2020, Tel. 2034
- KAPPES, Kurt, Dipl.-Psychologe, Dr. phil., Assistenzprofessor;
Soziologie/Psychologie,
Humboldtstr. 171, 2800 Bremen, Tel. 700371
GW 2, B 3510, Tel. 2077
- KLINK, Job-Günther, Dr. phil., Professor;
Allgemeine Schulpädagogik,
Warendorfer Weg 2, 2800 Bremen, Tel. 470903
GW 2, A 2390, Tel. 3136
- LEITHÄUSER, Thomas, Dr. phil., Professor;
Entwicklungspsychologie,
Rembrandtstr. 8, 2800 Bremen, Tel. 346768
GW 2, A 4280, Tel. 3079
- LINKE, Jürgen, Dipl.-Pädagoge;
Pädagogik,
Besselstr. 8, 2800 Bremen, Tel. 74373
GW 2, A 2380, Tel. 3135
- MADER, Wilhelm, Dr. phil., Professor;
Erwachsenen- und außerschulische Jugendbildung,
Gaußstr. 33, 2804 Lilienthal, Tel. 04298/1371
GW 2, A 2100, Tel. 2042/2037
- MILHOFFER, Petra, Dr. rer. pol., Assistenzprofessor;
Erziehungswissenschaften mit dem besonderen Schwerpunkt Sozialisation/Politische Bildung im Elementar-Primarbereich,
Friedrich-Wilhelm-Str. 31, 2800 Bremen, Tel. 501351
GW 2, A 2590, Tel. 2109
- PETRAT, Gerhardt, Dr. phil., Professor;
Erziehungswissenschaften mit dem Schwerpunkt Unterricht/Schule unter Berücksichtigung des Mediaspekts,
Bansiner Str. 12, 2820 Bremen-Lesum, Tel. 632757
GW 2, A 3360, Tel. 3060

PREUSS, Otmar, Dr. sc. pol., Dipl.-Soziologe, Professor;
Soziologie der Erziehung unter besonderer Berücksichtigung sozialwissenschaftlicher Methoden
Moorenderstr. 36, 2804 Lilienthal, Tel. 04208/1312
GW 2, A 2280, Tel. 3129

REHLING-SALFFNER, Ruth, Professor;
Erziehungswissenschaften: Die Theorie des Lernens und des Lernens mit dem besonderen Schwerpunkt Didaktik der Primarstufe,
Oberneulander Landstr. 98, 2800 Bremen, Tel. 259550
GW 2, A 2290, Tel. 3130

ROHR, Barbara, Dr. päd., Professor;
Heilpädagogik mit dem Schwerpunkt Lernbehinderungen, Didaktik der Behindertenpädagogik,
Chemnitzerstr. 15, 2800 Bremen, Tel. 359527
GW 2, A 2020, Tel. 2035

ROTH, Leo, Dr. phil., Professor;
Erziehungswissenschaft, Theorie der Schule und des Unterrichts, Empirische Methoden und quantitative Verfahren der Schul- und Unterrichtsforschung, Psychologie und Soziologie der Schule und Erziehung,
Vor Weyerdeelen 16, 2862 Worpswede, Tel. 04792/588
GW 2, B 3730, Tel. 2174

SCHIFF, Bernhard, Dr. phil., Professor;
Vergleichende Erziehungswissenschaft,
303 Walsrode-23 Hollige, Tel. 05161/5863
GW 2, B 3500, Tel. 3178

SCHÖNWÄLDER, Hans Georg, Dr. phil., Professor;
Erziehungswissenschaft mit dem Schwerpunkt Bildungsplanung und Bildungsökonomie,
Ingelheimerstr. 40, 2800 Bremen, Tel. 502411
GW 2, B 3030, Tel. 3078

SEEKAMP, Dieter, Dipl.-Päd.,
Erziehungswissenschaft mit dem Schwerpunkt Theorie des Lehrens und Lernens,
Hartlaubstr. 31, 2800 Bremen, Tel. 254680
NW 1, N 236, Tel. 3539

STEIN, Rudolf, Dr. phil. habil., Professor;
Psychologie (Lernen und Verhaltensmodifikation),
Nebelthaustr. 13, 2800 Bremen 1, Tel. 211636
GW 2, B 3380, Tel. 2162

STEINFORTH, Harm
Erziehungswissenschaft mit dem Schwerpunkt Unterrichtsforschung und Unterrichtstraining unter Berücksichtigung des Mediaspekts
Sternwartestr. 2, 2804 Lilienthal, Tel. 29/1233 oder 04298/1233
GW 2, A 4190, Tel. 2191

STEMME, Fritz, Dr. phil., Professor;
Klinische Psychologie, Psychohygiene, Psychotherapie,
Riemsberger Str. 51b, 2800 Bremen, Tel. 234065
GW 2, B 3180, Tel. 2149

UBBELOHDE, Reiner, Professor;
Erziehungswissenschaft,
Im Brande 4, 2862 Worpswede, Tel. 04792/7241
GW 2, B 2200, Tel. 3122 oder 2146

VETTER, Günter, Dr. phil., Professor;
Theorie des Lernens,
Frankenburg 8, 2804 Lilienthal, Tel. 29/4767
GW 2, A 3150, Tel. 3161

VINNAI, Gerhard, Dr. phil., Professor;
Analytische Sozialpsychologie,
Humboldtstr. 171, 2800 Bremen, Tel. 700371
GW 2, B 3050, Tel. 3080

VOIGT, Bodo, Dr. phil., Assistenzprofessor;
Erziehungswissenschaft mit dem Schwerpunkt Bildungsplanung, Bildungsforschung, Bildungspolitik
Albersstr. 12, 2800 Bremen, Tel. 346183
GW 2, A 2140, Tel. 2046

WEYMANN, Ansgar, Dr., Professor;
Erwachsenenbildung/Weiterbildung mit dem Schwerpunkt politische Bildung, Didaktik der Erwachsenenbildung, empirische Unterrichtsforschung in der Erwachsenenbildung/Weiterbildung, Soziologie der Weiterbildung,
Westerwederstr. 22, 2804 Lilienthal, Tel. 04792/595
GW 2, A 2100, Tel. 2041/2037

ZIECHMANN, Jürgen, Dr. phil., Professor;
Lernpsychologie; Curriculumplanung und -entwicklung für die Primarstufe,
Feldstr. 111, 2800 Bremen
GW 2, A 2610, Tel. 3138

Juristenausbildung

BACKES, Otto, Dr., Professor;

Rechtswissenschaften mit dem Schwerpunkt Strafrecht;
Max-Planck-Str. 22, 2800 Bremen, Tel. 252561
GW 2, A 3600, Tel. 2135

BILLERBECK, Rudolf, Dr. rer. pol., Professor;

Politische Soziologie, Organisationssoziologie und Verwaltungsforschung,
Parkstr. 23, 2800 Bremen, Tel. 347631
GW 2, B 3620, Tel. 2165 – **Forschungssemester** –

DÄUBLER, Wolfgang, Dr. jur., Professor;

Arbeits-, Handels- und Wirtschaftsrecht,
Keplerstr. 6, 7400 Tübingen, Tel. 07071/26708
GW 2, A 3530, Tel. 2132

DERLEDER, Peter, Dr. jur., Professor;

Bürgerliches Recht,
Max-Planck-Str. 32, 2800 Bremen, Tel. 251818
GW 2, A 3350, Tel. 2140

DUBISCHAR, Roland, Dr. jur., Professor;

Privatrecht, Rechtstheorie und neuere Privatrechtsgeschichte,
Vorkampsweg 224, 2800 Bremen, Tel. 234327
GW 2, A 2190, Tel. 2049 – **Forschungssemester** –

FEEST, Johannes, Dr. Soz. Wiss., Professor;

Strafverfolgung, Strafvollzug, Strafrecht,
Wernigeroderstr. 20, 2800 Bremen, Tel. 494723
GW 2, A 3560, Tel. 2383 – **Forschungssemester** –

FRANCKE, Robert, Dr. jur., Professor;

Didaktik der Juristenausbildung und öffentliches Recht,
Riemsberger Str. 28B, 2800 Bremen, Tel. 212504
GW 2, A 3370, Tel. 3061/2138

GRAUHAN, Rolf-Richard, Dr. jur., Professor;

Politische Wissenschaft insbesondere Kommunal- und Regionalverwaltung,
Modersohnweg 12, 2800 Bremen, Tel. 251239
GW 2, B 3630, Tel. 2166

HART, Dieter, Dr. Professor;

Rechtswissenschaften mit dem Schwerpunkt Gesellschaftsrecht/Wirtschaftsrecht,
Hermann-Frese-Str. 7a, Tel. 254774
GW 2, B 3260, Tel. 2059

HINZ, Manfred, Dr., Professor;

Öffentliches Recht, Politische Soziologie und Rechtssoziologie,
Bauer-Mecke-Weg 34, 2800 Bremen, Tel. 470721
GW 2, A 3400, Tel. 3063

HOFFMANN, Reinhard, Dr. jur., Professor;

Öffentliches Recht, kollektives Arbeitsrecht, Politische Wissenschaften,
Richard-Wagner-Str. 15, 2800 Bremen, Tel. 342696 und Von Hersloweg 16, 2000
Hamburg 61, Tel. 040/5503685
GW 2, A 3560, Tel. 2134 (z.Zt. beurlaubt)

JOERGES, Christian, Dr. jur., Professor;

Zivilrecht, Recht der internationalen Wirtschafts- und Arbeitsbeziehungen,
Riemsberger Str. 40b, 2800 Bremen, Tel. 235469
GW 2, A 3580, Tel. 2010

KNIEPER, Rolf, Dr. jur., Professor;

Bürgerliches- und Wirtschaftsrecht,
Marcusallee 21, 2800 Bremen 33
GW 2, A 3380, Tel. 3062

LAUTMANN, Rüdiger, Dr. phil., Dr. jur., Professor;

Allgemeine Soziologie und Rechtssoziologie,
H.-H.-Meier-Allee 51, 2800 Bremen, Tel. 214427
GW 2, B 3600, Tel. 2163

MEYER, Jürgen, A.E., Dr. jur., Professor;

Arbeits- und Sozialrecht mit dem Schwerpunkt Arbeitsrecht,
Emmastr. 21, 2800 Bremen, Tel. 216322
GW 2, A 3410, Tel. 3064

PREUSS, Ulrich-K., Dr. jur., Professor;

Öffentliches Recht und Verwaltungswissenschaften,
Mozartstr. 18, 2800 Bremen, Tel. 327800
GW 2, A 3450, Tel. 2127

RINKEN, Alfred, Dr. jur., Professor;

Öffentliches Recht, Staats- und Verfassungstheorie und Rechtsphilosophie,
Verdunstr. 28, 2800 Bremen, Tel. 440762
GW 2, A 3590, Tel. 2136 – **Forschungssemester** –

RÜSSMANN, Helmut, Dr., Professor;

Rechtswissenschaften mit dem Schwerpunkt Bürgerliches Recht, Zivilprozeßrecht
und Verfahrenstheorie,
Heinrich-Heine-Str. 74, 2800 Bremen, Tel. 231663
GW 2, B 3260, Tel. 2058

SCHMIDT, Eike, Dr. jur., Professor;
Bürgerliches Recht, Verfahrenslehre und Rechtstheorie,
Ullenhorst 20, 2800 Bremen, Tel. 232544
GW 2, A 3600, Tel. 2137

SCHMINCK, Christoph Ulrich, Dr. jur., Professor;
Rechtsgeschichte,
Lahnstr. 90, 2800 Bremen, Tel. 505042
GW 2, A 3360, Tel. 3060

SCHUMANN, Karl F., Dr. jur., Professor;
Rechtswissenschaft mit dem Schwerpunkt Kriminologie,
Suhrfeldstr. 66, 2800 Bremen
GW 2, A 3660, Tel. 2134

SIEVEKING, Klaus, Dr. jur., Assistenzprofessor;
Rechtswissenschaften, sozialistische Staats- und Rechtstheorie mit dem Schwerpunkt DDR-Recht; Öffentliches Recht,
Haynstr. 7, 2000 Hamburg 20, Tel. 040/463017, Goebenstr. 22, 2800 Bremen
GW 2, A 3610, Tel. 3175

STUBY, Gerhard, Dr. jur., Professor;
Öffentliches Recht und wissenschaftliche Politik,
Hans-Thoma-Str. 18, 2800 Bremen, Tel. 342774
GW 2, A 3550, Tel. 2133 – **Forschungssemester** –

THOSS, Peter, Dr. jur., Professor;
Strafrecht und Kriminalpolitik,
Curiestr. 54, 2800 Bremen, Tel. 271168
GW 2, A 3480, Tel. 2129

WINTER, Gerd, Dr. jur., Professor;
Privatrecht, Verfahrensrecht, Rechtssoziologie,
Am Lehester Deich 113, 2800 Bremen, Tel. 271714
GW 2, A 3460, Tel. 2128/2169

Kommunikation/Ästhetik (Kunst-/Musikpädagogik)

BOULBOULLE, Guido, Assistenzprofessor;
Kunstpädagogik (Kunstgeschichte und Kunsttheorie),
Goethestr. 36, 2800 Bremen, Tel. 700368
GW 2, B 2660, Tel. 3144

BUDDEMEIER, Heinz, Dr. phil., Professor;
Kommunikationstheorie, Medienforschung, Ästhetik,
Lothringerstr. 44, 2800 Bremen
GW 2, A 2350, Tel. 3133

DUWE, Gert, Professor;
Bildende Kunst und Didaktik der Kunsterziehung, Kunstgeschichte,
Wullweide 10, 2800 Bremen-Oberneuland, Tel. 259470
GW 2, B 2670, Tel. 3145 – **Forschungssemester** –

JOHN, Helga, Dipl. Päd.;
Kunsterziehung,
Rita-Bardenheuer-Str. 25, 2800 Bremen, Tel. 212752
GW 2, B 2690, Tel. 3147

LEMMERMANN, Heinz, Professor;
Musik und Didaktik der Musik,
2804 Lilienthal-Truppe 25 über Bremen 5, Tel. 291091
GW 2, A 4680, Tel. 3096

MÄVERS, Klaus, Professor;
Musik und Didaktik der Musik, Spielpädagogik,
Birkenhof 32, 2820 Bremen 70, Tel. 662508
GW 2, A 4690, Tel. 3097 – **Forschungssemester** –

MATTHIES, Klaus, Professor;
Kunstpädagogik – Visuelle Kommunikation,
Slevogstr. 42, 2800 Bremen, Tel. 346950
GW 2, B 2710, Tel. 3149

NUTBOHM, Hans-Walter, Professor;
Bildende Kunst, Didaktik der Kunsterziehung, Kunstgeschichte,
Schwalbenweg, 2863 Ritterhude, Tel. 04292/9332
GW 2, B 2680, Tel. 3146

Kommunikation/Ästhetik (ohne Kunst-/Musikpädagogik)

ALEXANDER, Richard, Dr., M.A., B.Sc (Econ.), wissenschaftlicher Angestellter mit
Lehraufgaben;
Sprachwissenschaft mit dem Schwerpunkt Englisch, Organisation von Sprachpro-
grammen,
Osterfeuerbergstr. 5, 2800 Bremen, Tel. 393804
GW 2, B 2460, Tel. 3033

ALFF, Wilhelm, Dr. phil., Professor;
Vergleichende neuere Sozialgeschichte Deutschlands, Frankreichs und Italiens,
Mathildenstr. 29, 2800 Bremen 1, Tel. 71163
GW 2, B 2380, Tel. 2069 – **Forschungssemester** –

BECHERT, Johannes, Dr. phil., Professor;
Linguistik,
Engadiner Str. 48, 2800 Bremen 44, Tel. 423652
GW 2, B 2580, Tel. 3042

- BOEHNKE, Heiner;
Massenliteratur,
Humboldtstr. 169, 2800 Bremen, Tel. 74637
GW 2, A 2630, Tel. 2112
- BRENNER, Hildegard, Dr. phil., Professor;
Literaturwissenschaft (Germanistik) insbesondere Literaturtheorie, Methodologie
und Literatursoziologie,
Friesenstr. 33, 2800 Bremen
GW 2, A 2170, Tel. 2048
- BÜRGER, Peter, Dr. phil., Professor;
Französisch und Komparatistik,
Hans-Thoma-Str. 25, 2800 Bremen, Tel. 342915
GW 2, B 2560, Tel. 3040
- CAROLI, Folker, wissenschaftlicher Angestellter mit Lehraufgaben;
Sprachwissenschaft mit dem Schwerpunkt Französisch unter besonderer Berücksichtigung der Textlinguistik,
Saarlauterner Str. 13, 2800 Bremen, Tel. 443358
GW 2, A 4750, Tel. 3188
- DAHLE, Wendula, Dr. phil., Professor;
Sprach- und Literaturwissenschaft einschließlich ihrer Didaktik mit dem Schwerpunkt Didaktik des Deutschen und Kooperation von Schule und Hochschule,
Bauernstr. 3 A, 2800 Bremen, Tel. 78938
GW 2, B 2370, Tel. 2068
- DRÖGE, Franz, Dr. phil., Professor;
Kommunikationswissenschaft unter besonderer Berücksichtigung publizistischer Medien,
Lothringerstr. 9, 2800 Bremen, Tel. 341194
GW 2, A 4260, Tel. 2197
- EMMERICH, Wolfgang, Dr. phil., Assistenzprofessor;
Literaturwissenschaft einschließlich ihrer Didaktik mit dem Schwerpunkt Deutsch unter besonderer Berücksichtigung der Literaturgeschichte,
Colmarer Str. 6, 2800 Bremen, Tel. 341318
GW 2, B 2640, Tel. 3048
- FORYTТА, Claus, Dipl.-Päd.;
Didaktik und Praxis des Deutschunterrichts (Schwerpunkt Primarstufe),
August-Bebel-Allee 98, 2800 Bremen, Tel. 466112
GW 2, A 2360, Tel. 3134
- FRANZBACH, Martin, Dr. phil., Professor;
Literatur- und Sozialgeschichte Spaniens und Lateinamerikas,
Elsasser Str. 93, 2800 Bremen, Tel. 448936
GW 2, A 2580, Tel. 3032 –Forschungssemester –
- GALLAS, Helga, Dr. phil., Professor;
Literaturwissenschaft mit dem Schwerpunkt Sozialistische Literatur,
Großbeerenstr. 34, 2800 Bremen, Tel. 231792
GW 2, A 2570, Tel. 3031
- GÖBBEL, Narciss, Dipl.-Soz., wissenschaftlicher Angestellter mit Lehraufgaben;
Kommunikationssoziologie unter besonderer Berücksichtigung der Wirkungsforschung,
Fährstr. 13, 2800 Bremen, Tel. 442578
GW 2, A 4260, Tel. 2197
- GRUBITZSCH, Helga, Dr. phil., Assistenzprofessor;
Italienisch/Französisch unter besonderer Berücksichtigung der Literaturgeschichte, Literaturtheorie und Komparatistik einschließlich ihrer Didaktik,
Humboldtstr. 28, 2800 Bremen, Tel. 76761
GW 2, B 2400, Tel. 2071
- HAUPT, Heinz-Gerhard, Dr. phil., Professor;
Neuere Sozialgeschichte Frankreichs,
Hollerallee 53, 2800 Bremen, Tel. 347318
GW 2, A 2200, Tel. 3028
- HERMS, Dieter, Dr. phil., Professor;
Amerikanische Literaturgeschichte,
Rotdornweg 26, 2801 Grasberg, Tel. 04208/1398
GW 2, B 2430, Tel. 2074
- JÄGER, Hans-Wolf, Dr. phil., Professor;
Deutsche Literaturgeschichte vor allem des 18. und 19. Jahrhunderts,
Hans-Thoma-Str. 22, 2800 Bremen
GW 2, B 2600, Tel. 3044
- KASCHNER, Otto, Professor;
Didaktik und Methodik des Französischunterrichts,
Schorf 82, 2800 Bremen 33, Tel. 254639
GW 2, A 2620, Tel. 2111
- KATS, Helga, Dr. phil.,
Französisch mit den Schwerpunkten angewandte Sprachwissenschaft und Didaktik des Französischunterrichts,
Lüder-von-Bentheim-Str. 9, 2800 Bremen, Tel. 344179
GW 2, A 4760, Tel. 3189
- KREYE, Horst, Dr. phil., Professor;
Allgemeine Sprachwissenschaft und Didaktik der deutschen Sprache,
Ostersode 8, 2862 Worpswede 3, Tel. 04794/417
GW 2, B 2480, Tel. 3035

- KROGMANN, Werner, Dr. phil., Professor;
 Deutsch mit dem Schwerpunkt Geschichte der deutschen Literatur von 1750 – 1900,
 Paul-Singer-Str. 134, 2800 Bremen, Tel. 462429
 GW 2, B 2630, Tel. 3047
- MARTINI, Jürgen, Dr., M.A., Assistenzprofessor;
 Englische Literaturwissenschaft und Literaturtheorie,
 Fesenfeld 130, 2800 Bremen, Tel. 71402
 GW 2, A 2220, Tel. 2073
- MENK, Antje-Katrin, Dr. phil., Professor;
 Linguistik mit dem Schwerpunkt Deutsch als Fremdsprache,
 Lürmannstr. 15, 2800 Bremen, Tel. 342951
 GW 2, B 2570, Tel. 3041
- METSCHER, Thomas, Dr. phil., Professor;
 Englische Literaturwissenschaft, Literaturtheorie und Ästhetik,
 Heidland 15, 2802 Ottersberg-Quelkhorn, Tel. 04293/665
 GW 2, B 2450, Tel. 2076
- NAVARRO, Jose M., Dr., Professor;
 Sprachwissenschaft und Theorie des Fremdsprachenerwerbs mit dem Schwerpunkt Spanisch,
 Fesenfeld 75 (bei Kornau), 2800 Bremen, Tel. 040/461562 (Hamburg),
 GW 2, A 4780, Tel. 3190
- OTTO, Peter, Dipl. Päd.;
 Erziehungswissenschaft, Schwerpunkt: Elementar- und Primarstufe,
 Hinterm Felde 35, 2863 Ritterhude 3, Tel. 632758
 GW 2, A 2230, Tel. 3126
- PAUL, Lothar, Dr. phil., Professor;
 Sprachwissenschaft mit den Schwerpunkten Sprachkritik und Sprachdidaktik (Deutsch)
 Vorkampsweg 151, 2800 Bremen 33
 GW 2, A 2560, Tel. 3030
- POURADIER-DUTEIL, Françoise, Dr. phil., Assistenzprofessor;
 Angewandte Sprachwissenschaft und französische Sprachlehre,
 Großbeerenstr. 14, 2800 Bremen, Tel. 231601
 GW 2, A 4740, Tel. 3187
- RAUTENHAUS, Heike;
 Englisch,
 Tilburger Str. 101, 2800 Bremen-Huchting, Tel. 582689
 GW 2, A 4800, Tel. 3192
- RICHTER, Dieter, Dr. phil., Professor;
 Kritische Literaturgeschichte und literaturwissenschaftliche Methodenlehre,
 Großbeerenstr. 35, 2800 Bremen, Tel. 230593
 GW 2, B 2620, Tel. 3046
- SAUTERMEISTER, Gert, Dr. phil., Professor;
 Neuere Literaturgeschichte mit dem Schwerpunkt deutsche Literatur des 19. Jahrhunderts,
 Hans-Thoma-Str. 22, 2800 Bremen
 GW 2, A 2630, Tel. 2112 – **Forschungssemester** –
- SCHENK, Irmbert, Dr. phil., M.A., Assistenzprofessor;
 Romanistik; Analyse und Theorie der Massenkultur,
 Friedrich-Ebert-Str. 37, 2800 Bremen, Tel. 507778
 GW 2, B 2410, Tel. 2072
- STRECKERT, Liese-Lotte, Professor;
 Deutsche Literatur und Sprache, Didaktik des Deutsch-Unterrichts,
 Wörther Str. 46, 2800 Bremen, Tel. 413180
 GW 2, B 2700, Tel. 3148
- VATER, Dietrich;
 Englisch,
 St.-Gotthard-Str. 89, 2800 Bremen, Tel. 422870
 GW 2, A 4810, Tel. 3193
- WAGNER, Karl-Heinz, Dr. phil., Professor;
 Linguistik mit dem Schwerpunkt Englisch,
 Elbinger Str. 1, 2805 Stuhr 2, Tel. 561415
 GW 2, A 4620, Tel. 3090
- WALTZ, Matthias, Dr., Professor;
 Französische Literaturwissenschaften,
 Oberneulander Landstr. 102, 2800 Bremen, Tel. 259527
 GW 2, B 2390, Tel. 2070
- WATSON, Ian, Ph. D., Assistenzprofessor;
 Literaturwissenschaft und englische Kulturgeschichte,
 Buntantorsteinweg 61, 2800 Bremen, Tel. 551596
 GW 2, B 2440, Tel. 2075
- WECK, Manfred, Dipl. Päd.;
 Deutsch,
 Justus-Liebig-Str. 28, 2800 Bremen 33, Tel. 254414
 GW 2, B 2510, Tel. 3036
- WILKENING, Rüdiger, Dipl. Päd.;
 Deutsch,
 Gesinenweg 19B, 2870 Delmenhorst, Tel. 04221/66235
 GW 2, B 2520, Tel. 3037

Lehramt Sekundarstufe II mit einem berufsfeldbezogenen Fach

BOEHM, Ullrich, Dr. rer. pol., Professor;

Entwicklung und Struktur des Bildungswesens unter besonderer Berücksichtigung des beruflichen Ausbildungswesens,
Graf-Moltke-Str. 39, 2800 Bremen, Tel. 346518
GW 2, B 3700, Tel. 2172

DRECHSEL, Reiner, Dipl. Hdl., Dr. rer. pol., Professor;

Erziehungswissenschaften mit dem Schwerpunkt Theorie und Praxis der beruflichen Berufsbildungspolitik und Berufsbildungsrecht,
Am Dobben 109, 2800 Bremen, Tel. 78707
GW 2, B 3720, Tel. 2173

LITTEK, Wolfgang, Dr. oec. publ., Professor;

Theorie und Praxis des berufsbildenden Unterrichts mit dem Schwerpunkt Wirtschaft unter besonderer Berücksichtigung der Soziologie der Arbeit und der Wirtschaft,
Vagtstr. 43/44, 2800 Bremen 1, Tel. 74812
GW 2, B 3350, Tel. 2160

MÜLLER-KRÜGER, Helga, Dr. phil., Professor;

Familiensoziologie, familiale und berufliche Sozialisation,
Riensberger Str. 28b, 2800 Bremen, Tel. 212504
GW 2, B 3740, Tel. 2175

ORTMANN, Hedwig, Dr. phil., M.A., Professor;

Erziehungswissenschaften und berufliche Grundbildung,
Besselstr. 48, 2800 Bremen, Tel. 72616
GW 2, B 3750, Tel. 2176

PETER, Helge-Ulrike, Dr. phil., Professor;

Sozialpädagogik unter besonderer Berücksichtigung von Sozialpsychologie und -therapie
Slevogtstr. 23, 2800 Bremen; Schwanallee 3, Marburg-Lahn, Tel. 06421/24424
GW 2, B 3690, Tel. 2171

Mathematik

ARNOLD, Ludwig, Dr. rer. nat., Professor;

Mathematik unter besonderer Berücksichtigung der Wahrscheinlichkeitstheorie und Statistik,
Heidkruger Weg 29, 2800 Bremen 66, Tel. 586510
NW 1, S 238, Tel. 2446

BECKER, Gerhard, Dr. phil., Professor;

Mathematik mit dem Schwerpunkt Elementarmathematik und Didaktik der Mathematik,
Fitgerstr. 34, 2800 Bremen 1
NW 1, N 330, Tel. 3551

BEHNEN, Konrad, Dr. rer. nat., Professor;

Mathematik mit dem Schwerpunkt Mathematische Statistik,
Seiffertstr. 18, 2800 Bremen 33, Tel. 235641
NW 1, N 216, Tel. 2440 – **Forschungssemester** –

BOEHME, Harald, Dr. rer. nat., Assistenzprofessor;

Mathematik mit dem Schwerpunkt Berufspraxisanalyse,
Auf dem Peterswerder 17, 2800 Bremen, Tel. 493165
NW 1, N 218a, Tel. 2273

DENNEBERG, Dieter, Dr. rer. nat., Professor;

Mathematik,
Vorstr. 22, 2800 Bremen, Tel. 231390
NW 1, S 241a, Tel. 3534

DEUTSCH, Michael, Dr. rer. nat., Professor;

Mathematik mit den Schwerpunkten Didaktik der Mathematik, mathematische Logik und Grundlagen der Mathematik,
NW 1, N 209, Tel. 3309 – **Forschungssemester** –

DOMBROWSKI, Heinz-Dieter, Dr. rer. nat., Professor;

Mathematik,
Elsasserstr. 10, 2800 Bremen, Tel. 347257
NW 1, S 242, Tel. 2412 – **Forschungssemester** –

FISCHER, H. Wolfgang, Dr. rer. nat., Professor;

Mathematik unter besonderer Berücksichtigung der curricularen und methodologischen Fragen des Mathematikunterrichts,
Riensberger Str. 54, 2800 Bremen, Tel. 234229
NW 1, S 243a, Tel. 2533

GAMST, Jens, Dr. rer. nat., Professor;

Mathematik mit dem Schwerpunkt Theorie der Dynamischen Systeme,
Argonnenstr. 17, 2800 Bremen, Tel. 345539
NW 1, S 246a, Tel. 3338

HENNING, Joachim, Professor;

Mathematik und Didaktik der Mathematik,
Rotenburgerstr. 15, 2807 Achim-Baden
NW 1, S 231, Tel. 3528

- HERRLICH, Horst, Dr. rer. nat., Professor;
Mathematik,
Feldhäuserstr. 69, 2804 Lilienthal, Tel. 29/2858
NW 1, N 229, Tel. 2409
- HINRICHSEN, Diederich, Dr. rer. nat., Professor;
Mathematik mit dem Schwerpunkt Theorie der Dynamischen Systeme und ihre
Anwendung in Technik, Natur- und Sozialwissenschaften,
Franziusstr. 24, 2800 Bremen, Tel. 344709
NW 1, S 245a, Tel. 3544
- HOFFMANN, Rudolf-Eberhard, Dr. rer. nat., Professor;
Mathematik mit den Schwerpunkten Topologie und Grundlagenfragen
Gerhard-von-der-Poll-Str. 29, 2807 Achim
NW 1, N 326, Tel. 2476
- HORNEFFER, Klaus, Dr. rer. nat., Professor;
Mathematik,
Tannenhügel 15, 2863 Ritterhude, Tel. 635499
NW 1, S 236, Tel. 2429
- HUPPERTZ, Hermann, Professor;
Mathematik und Didaktik der Mathematik,
St.-Gotthard-Str. 59, 2800 Bremen 44
NW 1, S 231, Tel. 3528
- KINDER, Hans-Peter, Dr. rer. nat., Professor;
Mathematik mit dem Schwerpunkt Mathematische Statistik und Unternehmens-
forschung,
Hauptstr. 5M, 2804 Lilienthal, Tel. 29/8809
NW 1, N 238, Tel. 3531
- KRAUSE, Ulrich, Dr. rer. nat., Professor;
Mathematik (Schwerpunkt: Entwicklung der Mathematik unter Berücksichtigung
der ökonomischen Aspekte),
Elsaßerstr. 10, 2800 Bremen, Tel. 342607
NW 1, S 241, Tel. 3545
- KURTH, Ina, Dr., Professor;
Mathematik im Anwendungszusammenhang mit dem Anwendungsschwerpunkt
Gesellschaftswissenschaften im Bereich der Lehrerbildung,
Großbeerenstr. 74, 2800 Bremen, Tel. 235417
NW 1, S 245, Tel. 3319
- LINDENAU, Volkmar, Dr. rer. nat., Professor;
Mathematik,
Ottjen-Alldag-Str. 17, 2800 Bremen, Tel. 870780
NW 1, N 320, Tel. 2249
- MAI, Klaus-Dieter, wissenschaftlicher Angestellter mit Lehraufgaben;
Mathematik mit dem Schwerpunkt mathematische und lerntheoretische Grund-
lagen in der Primar- und Sekundarstufe 1,
Landwehrstr. 31, 2804 Lilienthal
NW 1, N 218, Tel. 2261
- MÜNZNER, Hans-Friedrich, Dr. rer. nat., Professor;
Mathematik,
Elsässer Str. 43, 2800 Bremen, Tel. 344202
NW 1, S 244, Tel. 2413
- OELJEKLAUS, Eberhard, Dr. rer. nat., Professor;
Mathematik mit dem Schwerpunkt Komplexe Analysis,
Scharnhorststr. 144 R, 2800 Bremen, Tel. 231322
NW 1, S 239, Tel. 2272
- OSIUS, Gerhard, Dr. rer. nat., Professor;
Mathematik mit dem Schwerpunkt Biometrie und Grundlagen der Mathematik,
Goebenstr. 20, 2800 Bremen, Tel. 343503
NW 1, S 230, Tel. 2405
- PORST, Hans-Eberhard, Dr. rer. nat., Assistenzprofessor;
Mathematik mit dem Schwerpunkt Algebra,
Schwachhauser Ring 98, 2800 Bremen, Tel. 343571
NW 1, N 237, Tel. 2276
- ROOS, Paul, Dr. rer. nat., Professor;
Mathematik,
Heideweg 4, Wildeshausen 04839-2668
NW 1, S 246, Tel. 2270
- SCHÄFER, Rüdiger, Dr. rer. nat., Professor;
Mathematik,
NW 1, N 230, Tel. 3300/2439
- SCHINDLER, Manfred, Professor;
Mathematik und Didaktik der Mathematik,
Gladbecker Str. 3, 2800 Bremen, Tel. 470620
NW 1, N 320, Tel. 2249
- STELLJES, Helmut, Dipl.-Päd.;
Mathematik, Didaktik der Mathematik für den Primarbereich und Sekundarstufe I,
Auf der Dohnhorst 10, 2862 Worswede, Tel. 04792/878
NW 1, S 231, Tel. 3528
- TIMM, Jürgen, Dr. rer. nat., Professor;
Mathematik,
Feldhausen 33, 2804 Lilienthal
NW 1, S 226, Tel. 2404 – Forschungssemester –

WIHSTUTZ, Volker, Dipl.-Mathematiker, Assistenzprofessor;
Mathematik,
Contrescarpe 120, 2800 Bremen, Tel. 315160
NW 1, S 232, Tel. 2410

WISCHNEWSKY, Manfred Bernd, Dr. rer. nat., Professor;
Mathematik mit dem Schwerpunkt Algebra,
Rita-Bardenheuer-Str. 34, 2800 Bremen
NW 1, S 327, Tel. 2428

Ökonomie siehe unter Wirtschaftswissenschaft

Physik

AUFSCHNAITER, von, Stefan, Dr. rer. nat., Professor
Fachdidaktik der Physik
Heinrich-Heinestr. 12, 2800 Bremen, Tel. 237183
NW 1, S 434a, Tel. 2213

BÄTJER, Klaus, Dr. rer. nat., Assistenzprofessor;
Experimentelle Physik der Materie und Umweltmeßtechnik,
Leher Heerstr. 121, 2800 Bremen, Tel. 232484
NW 1, S 421, Tel. 3383

BLECK, Jörn, Dr. rer. nat., Professor;
Experimentelle Physik mit dem Schwerpunkt Kernstrahlungsmeßtechnik,
Uhlandstr. 4, 2800 Bremen, Tel. 343179
NW 1, S 421, Tel. 3383

BOSECK, Siegfried, Dr. rer. nat., Professor;
Experimentelle Physik
Heideweg 40, 2804 Lilienthal-Klostermoor, Tel. 29/3997
NW 1, S 418, Tel. 3573/3514

DIEHL, Horst, Dr. rer. nat., Professor;
Biophysik,
Kopernikusstr. 84, 2800 Bremen, Tel. 271115
NW 1, S 430, Tel. 2427 oder 2434

DREYBRODT, Wolfgang, Dr. rer. nat., Professor;
Experimentelle Physik mit dem Schwerpunkt Festkörperphysik,
Bekassinenstr. 86, 2800 Bremen 1, Tel. 271879
NW 1, S 318, Tel. 3556

EHRENSTEIN, von, Dieter, Dr. rer. nat., Professor;
Experimentelle Physik,
Feldmannstr. 9, 2800 Bremen 33, Tel. 252226
NW 1, S 416a, Tel. 2425

FIEBLINGER, Günter, Dr. rer. nat., Assistenzprofessor;
Physik und ihre Didaktik,
Vogelweide 8, 2800 Bremen, Tel. 359612
NW 1, S 422, Tel. 3566

HAEFNER, Klaus, Dr. rer. nat., Professor;
Computerunterstützter Unterricht,
Im Alten Hofe 165, 2863 Ritterhude-Lesumstotel, Tel. 637209
NW 1, S 416, Tel. 2489/2204

JAISLI, Walter, Dr. rer. nat., Assistenzprofessor;
Physik,
Dorumstr. 11, 2800 Bremen, Tel. 391067
NW 1, S 429, Tel. 2420

MAYER, Adalbert, Dr. rer. nat. habil., Professor;
Physik mit dem Schwerpunkt biophysikalische Forschung
Danzigerstr. 5F, 2804 Lilienthal, Tel. 29/4263
NW 1, S 419, Tel. 2432

NIEDDERER, Hans, Dr. rer. nat., Professor;
Theorie und Praxis des naturwissenschaftlichen Unterrichts;
Buchenweg 1, 2822 Schwanevede, Tel. 04209/1008
NW 1, S 325, Tel. 2484 – **Forschungssemester** –

NOACK, Cornelius, Dr. rer. nat., Professor;
Physik,
Händelstr. 7, 2800 Bremen, Tel. 342236
NW 1, S 430, Tel. 2427/3565

RYDER, Peter, Ph.-D., Professor;
Physik, Werkstoffwissenschaften, Metallphysik,
Joseph-Ressel-Str. 7, 2800 Bremen, Tel. 274953
NW 1, N 325, Tel. 2243

SCHEER, Jens, Dr. rer. nat. habil., Professor;
Am Dobben 17, 2800 Bremen, Tel. 327441
NW 1, S 422a, Tel. 2433

SCHMITHALS, Friedemann, Dr. rer. nat., Assistenzprofessor;
Physik,
Oberneulander Landstr. 195, 2800 Bremen, Tel. 252073
NW 1, S 429, Tel. 2420

SCHMITZ-FEUERHAKE, Inge, Dr. rer. nat., Professor;
Experimentalphysik mit dem Schwerpunkt Medizinische Physik,
Händelstr. 20, 2800 Bremen, Tel. 349241 oder (Hannover) 0511/642483
NW 1, S 420, Tel. 2414 – **Forschungssemester** –

SCHWEDES, Hannelore, Dr. rer. nat., Professor;
Physik, insbesondere Theorie und Praxis des Physikunterrichts unter besonderer Berücksichtigung der Primarstufe,
Cellerstr. 46, 2800 Bremen, Tel. 491275
NW 1, S 435 a, Tel. 3560

SCHWEGLER, Helmut, Dr. rer. nat., Professor;
Theoretische Physik und Theoretische Biophysik,
Bergiusstr. 87, 2800 Bremen, Tel. 270249
NW 1, S 434, Tel. 2417/2434

SIEGERT, Wolf, Professor;
Physik und Didaktik des Physikunterrichts,
Richard-Wagner-Str. 6-8, 2800 Bremen, Tel. 343104
NW 1, N 332, Tel. 3557

SIMHAN, Krishna, Dr. Ing., Professor;
Physik unter besonderer Berücksichtigung der Verwertung naturwissenschaftlicher Erkenntnis im gesellschaftlichen Bereich,
Schorf 74, 2800 Bremen 33
NW 1, S 417, Tel. 3339

STAUDE, Wilfried, Dr. rer. nat., Professor;
Physik, insbesondere Experimentalphysik mit dem Schwerpunkt Festkörperphysik,
Vorkampsweg 152, 2800 Bremen
NW 1, S 418a, Tel. 2416

Pool

LANGE, Hellmuth, Dr. phil., Professor;
Analyse der sozialen Lage der technischen Intelligenz, Schwerpunkt: Naturwissenschaftlich-technischer Aspekt des entwickelten Produktionsprozesses,
Wyckstr. 8, 2800 Bremen
NW 1, S 417a, Tel. 2415

Rechenzentrum

LAMPRECHT, Günther, Dr., Professor;
Rechenzentrum,
Achterstr., 2800 Bremen
NW 1, S 218, Tel. 2202

Sozialpädagogik

AMENDT, Gerhard, Dr. phil., Professor;
Theorie der Subkultur und klassenspezifische Verkehrsformen,
Holler Allee 7, 2800 Bremen, Tel. 348982
GW 2, A 2110, Tel. 2131

BAUER, Rudolph, Dr. phil., Assistenzprofessor;
Sozialpädagogik mit dem Schwerpunkt Theorie der Sozialadministration und Devianztheorie,
Vor dem Steintor 57, 2800 Bremen
GW 2, A 3180, Tel. 3164

BLANDOW, Jürgen, Dr. phil., Professor;
Sozialpädagogik mit dem Schwerpunkt Dissozialität und sozialpädagogischer Intervention (besonders therapeutische Verfahren),
Busestr. 84, 2800 Bremen, Tel. 217190
GW 2, B 3170, Tel. 2148

BROCKMANN, Anna-Dorothea, Dr. phil., Professor;
Stadt- und Regionalplanung (unter besonderer Berücksichtigung der Methoden der Stadt- und Regionalplanung),
Mozartstr. 18, 2800 Bremen, Tel. 326485
GW 2, B 3770, Tel. 2384

HEINSOHN, Gunnar, Dr. phil., Assistenzprofessor;
Frühkindliche Sozialisation/Vorschulerziehung,
H.-H.-Meier-Allee 51, 2800 Bremen, Tel. 215203
GW 2, A 3050, Tel. 3154

KEIL (von Campe-Keil), Annelie, Dr. phil., Professor;
Erziehungswissenschaften mit dem Schwerpunkt allgemeine Pädagogik unter besonderer Berücksichtigung außerschulischer Sozialisation, Sozialpädagogik,
Großgörschenstr. 18, 2800 Bremen 1, Tel. 230526
GW 2, A 3270, Tel. 3163

LEIBFRIED, Stephan, Assessor, Dr. rer. pol., Professor;
Sozialplanung unter besonderer Berücksichtigung der Staatstheorie und des öffentlichen Rechts,
Bregenzer Str. 10, 1000 Berlin 15, Tel. 030/8812457
GW 2, A 2200, Tel. 2050

MARZAHN, Christian, Dr. phil., Assistenzprofessor;
Sozialpädagogik, Geschichte, Theorie und Praxis der Jugendhilfe,
Elsasserstr. 162, 2800 Bremen, Tel. 442713
GW 2, A 3190, Tel. 3165

NEUENDORF-BUB, Brigitte, Dipl.-Soz., Wissenschaftliche Angestellte mit Lehr-
aufgaben;
Familiale Sozialisation/Theorie der Familie,
Osterdeich 29, 2800 Bremen, Tel. 700343
GW 2, B 3190, Tel. 2150

ZANDER, Hartwig, Dr. phil., Professor;
Dissozialitätsforschung,
Graf-Spee-Str. 10, 2900 Oldenburg
GW 2, B 2610, Tel. 3045

Sozialwissenschaft

BAHR, Hans-Dieter, Dr. phil., Professor;
Erkenntnis- und Gesellschaftstheorie,
Im Alten Dorf 1, 2802 Fischerhude, Tel. 042013/629
GW 2, B 3490, Tel. 3177

DICKLER, Robert, Dr. phil., Assistenzprofessor;
Gesellschaftsanalyse,
Im Deichkamp 38, 2800 Bremen 33, Tel. 235135
GW 2, B 3480, Tel. 3176

HAFERKAMP, Hans, Dipl. Soz., Wiss., Professor;
Soziologie mit dem Schwerpunkt Analyse von Devianz und Sozialer Kontrolle,
Riensbergerstr. 57, 2800 Bremen, Tel. 230757
GW 2, A 3660, Tel. 2141

HAHN, Manfred, Dr. phil., Professor;
Geschichte der bürgerlichen Gesellschaft, Geschichte der politischen Theorie,
insbesondere der Theorien der sozialen Bewegung,
Hollerallee 43, 2800 Bremen, Tel. 341905
GW 2, B 3580, Tel. 2081

KRAUSE, Detlef, Dr. rer. pol., Professor;
Sozialwissenschaften mit dem Schwerpunkt Bildungsplanung, Analyse der
Arbeitsprozesse,
Eislebener Str. 35, 2800 Bremen, Tel. 466197
GW 2, B 3590, Tel. 2082

KRÜGER, Marlis, Dr. phil., Professor;
Gesellschaftsanalyse,
Busestr. 9, 2800 Bremen
GW 2, B 3460, Tel. 3174

PETER, Lothar, Dr. phil., Professor;
Industrie- und Betriebssoziologie,
Georg-Gröning-Str. 168, 2800 Bremen, Tel. 343514
GW 2, B 3560, Tel. 2079

QUENSEL, Stephan, Dr. jur., Professor;
Resozialisierung/Rehabilitation,
Verdener Str. 5, 2800 Bremen 1, Tel. 492529
GW 2, B 3450, Tel. 3173

REICHEL, Helmut, Dr. rer. pol., Professor;
Wissenschafts- und Gesellschaftstheorie unter besonderer Berücksichtigung der
Didaktik in der Kritik der politischen Ökonomie,
Mozartstr. 21, 2800 Bremen, Tel. 325451
GW 2, B 3610, Tel. 2164

SANDKÜHLER, Hans-Jörg, Dr. phil., Professor;
Erkenntnistheorie mit besonderer Berücksichtigung der materialistischen Dialektik
und Logik,
Rethemer Str. 1, 2800 Bremen, Tel. 466508
GW 2, B 3440, Tel. 2152

SCHAFMEISTER, Peter, Dr. phil., Professor;
Theoretische Soziologie und Wissenschaftstheorie,
Crüsemannallee 80, 2800 Bremen, Tel. 215792
GW 2, B 3430, Tel. 3172

SCHMIEG, Günter, Dr. rer. pol., Dipl.-Politologe, Assistenzprofessor;
Theorie der politischen Planung und Entscheidung,
Benquestr. 32, 2800 Bremen, Tel. 344588
GW 2, B 3550, Tel. 2078

STEINBERG, Hans-Josef, Dr. phil., Professor;
Geschichte der Arbeiterbewegung und ihrer Theorien, Europäische Geschichte des
19. und 20. Jahrhunderts mit dem Schwerpunkt Geschichte der Parteien und
Verbände,
Georg-Gröning-Str. 47, 2800 Bremen, Tel. 342115
MZH 1090, Tel. 2708

STRUBELT, Wendelin, Dr. rer. pol., M.A., Assistenzprofessor;
Politische Wissenschaft, Theorie der Planung und Entscheidung im administrativen
und betrieblichen Bereich,
Parkstr. 71, 2800 Bremen, Tel. 342285
GW 2, B 3945, Tel. 2167/3180

ZECH, Reinhold, wissenschaftlicher Angestellter mit Lehraufgaben;
Bildungsplanung, Strukturplanung,
Bgm.-Schöne-Str. 30, 2800 Bremen, Tel. 213719
GW 2, B 3320, Tel. 2158

Sportwissenschaft

- ARTUS, Hans-Gert, Dr. phil., Professor;
Theorie und Praxis des Sportunterrichts,
Loignystr. 34, 2800 Bremen, Tel. 235822
GW 2, A 3030, Tel. 3152
- BENTZ, Gisela, Professor;
Theorie und Praxis des Sportunterrichts,
Wilhelm-Wolters-Str. 24c, 2800 Bremen, Tel. 451825
GW 2, A 3090, Tel. 3157
- BERNDT, Jörg, Dr. med., Professor;
Biologisch-medizinische Fragestellungen im Rahmen der Lehrerbildung und
Sportlehrerbildung,
Arensburgerstr. 8, 2800 Bremen
MZH 4180, Tel. 3500
- CERMAK-SASSEN RATH, Ilse, Dr. phil., Dipl.-Sportlehrer, Professor;
Sportwissenschaft und Didaktik des Sportunterrichts mit dem Schwerpunkt
Anthropologie,
Potsdamer Str. 8, 2800 Bremen, Tel. 237676
GW 2, A 3090, Tel. 3157/58
- HAGEDORN, Günter, Dr. phil., Dipl.-Sportlehrer, Professor;
Sensomotorische Entwicklung und Sozialisation unter besonderer Berücksichti-
gung des Spiels,
Johann-Hermanns-Weg 1, 5021 Sinnersdorf, Tel. 02238/6381, Sielwall 80, 2800
Bremen
GW 2, A 3110, Tel. 3155
- JONAS, Bertold, Dipl.-Psychologe, Professor;
Sportwissenschaft, Theorie und Praxis des Sportunterrichts mit Schwerpunkt
Primarstufe, Psychologische Fragen des Sports,
Potsdamer Str. 8, 2800 Bremen, Tel. 237676
GW 2, A 3020, Tel. 3150
- SCHULKE, Hans-Jürgen, Assistenzprofessor;
Hochschulsport, Sportliche Erwachsenen- und Weiterbildung,
Hexenberger Str. 139, 2804 Seebergen, Tel. 293688
GW 2, A 3100, Tel. 3159
- UNGERER, Dietrich, Dipl.-Sportlehrer, Professor;
Bewegungslehre,
Norderländer Str. 23, 2800 Bremen, Tel. 510336
GW 2, A 3140, Tel. 3160

WIEGAND, Manfred, Dipl.-Pädagoge;
Theorie und Praxis des Sportunterrichts,
Im Heimgarten 24, 2820 Bremen 71, Tel. 604006
GW 2, A 3040, Tel. 3153

Wirtschaftswissenschaft

- BIESECKER, Adelheid, Dr. rer. pol., Professor;
Ökonomische Theorie unter besonderer Berücksichtigung ihrer gesellschaftshisto-
rischen Entstehungsbedingungen,
Lothringer Str. 15, 2800 Bremen, Tel. 344609
GW 2, B 3240, Tel. 2151
- DWORATSCHEK, Sebastian, Dr. rer. pol., Professor;
Wirtschaftswissenschaft mit dem Schwerpunkt Theorie und Praxis einzelwirt-
schaftlicher Organisation Leitung (einschl. elektronischer Datenverarbeitung),
Busestr. 86 A, 2800 Bremen, Tel. 217109
GW 2, B 3040, Tel. 3010
- GERSTENBERGER, Heide, Dr. disc. pol., Professor;
Theorie der bürgerlichen Gesellschaft und des Staates,
Schwachhauser Ring 6, 2800 Bremen, Tel. 345363
GW 2, B 3250, Tel. 2153 – **Forschungssemester** –
- GRENZDÖRFFER, Klaus, Dr. rer. pol., Professor;
Angewandte Wirtschaftstheorie einschließlich Ökonometrie und Statistik,
Schaphuser Str. 30, 2800 Bremen 44, Tel. 452750
GW 2, A 3790, Tel. 3073
- HEIDE, Holger, Dr. sc. pol., Professor;
Stadt- und Regionalplanung unter besonderer Berücksichtigung der Umweltpla-
nung,
Weserstr. 83, 2820 Bremen 70, Tel. 662391
GW 2, A 3740, Tel. 3069
- HICKEL, Rudolf, Dipl.-Volkswirt, Dr. rer. pol., Professor;
Politische Ökonomie mit den besonderen Schwerpunkten Bildungsökonomik und
Staatsökonomik,
Humboldtstr. 3, 2800 Bremen, Tel. 76841
GW 2, A 3750, Tel. 3070
- HOITSCH, Hans Jörg, Dr. rer. comm., Professor;
Wirtschaftswissenschaft mit dem Schwerpunkt Theorie und Praxis der industri-
ellen Produktion unter besonderer Berücksichtigung des betrieblichen Rechnungs-
wesens,
Trautenstr. 1, 1000 Berlin 31

HÜTTNER, Manfred, Dr. rer. pol., Professor;

Betriebswirtschaft,
Lichtenbergstr 12, 2804 Lilienthal, Tel. 29/1024
GW 2, A 3810, Tel. 3075

HUFFSCHMID, Jörg, Dr. rer. pol., Professor;

Politische Ökonomie der BRD unter besonderer Berücksichtigung der materialistischen Analyse sozioökonomischer Konzentrationsprozesse,
Am Fuhrenkamp 7, 2803 Kirchweyhe, Tel. 04203/308
GW 2, A 3780, Tel. 3072

JAROSLAWSKA, Halina, Dr. rer. oec., Professor;

Ökonomie mit den besonderen Schwerpunkten politische Ökonomie des Sozialismus, internationale Wirtschaftsbeziehungen,
Heidland 9, 2801 Fischerhude, Tel. 02013/441
GW 2, A 3770, Tel. 3077

REHKUGLER, Heinz, Dr. oec. publ., Professor;

Wirtschaftswissenschaft mit dem Schwerpunkt Theorie und Praxis der einzelbetrieblichen Finanzierung,
Ringhofferstr. 96, 8044 Unterschleißheim

ROLOFF, Otto, Dr. rer. pol., Professor;

Theorie der Staatseinnahmen und Staatsausgaben einschließlich der Theorie der öffentlichen Güter und der Finanzpolitik sowie der Infrastrukturtheorie und -politik,
Vorkampsweg 136, 2800 Bremen, Tel. 235729
GW 2, A 3700, Tel. 2144 – **Forschungssemester** –

SCHUI, Herbert, Dr. rer. soc., Professor;

Ökonomie mit dem Schwerpunkt Theorie der Preisbildungsprozesse,
Humboldtstr. 3, 2800 Bremen, Tel. 76841
GW 2, A 3730, Tel. 3068

STEIGER, Otto, Fil., Dr., Professor;

Allgemeine ökonomische Theorie sowie Theorie und Praxis der ökonomischen Politik unter besonderer Berücksichtigung der Geschichte des Monetarismus und Fiskalismus,
Nancystr. 12, 2800 Bremen, Tel. 445496
GW 2, A 3760, Tel. 3071

WOHLMUTH, Karl, Dr. rer. pol., Professor;

Vergleich ökonomischer Systeme unter besonderer Berücksichtigung der Arbeitsgebiete Wirtschaftslenkung in sozialistischen Ländern und Politische Ökonomie der unterentwickelten Regionen,
Worphauser Landstr. 22, 2804 Lilienthal, Tel. 04208/1034
GW 2, A 3800, Tel. 3074

wer wo was in Bremen



ein aktueller Almanach

**Zwei große Register mit wichtigen Informationen,
Anschriften, Telefonnummern**

Behörden, Institutionen, Verbände

Gesundheitswesen mit Ärzteverzeichnis, Schulen und Hochschulen, Sportstätten, Sozialwesen, Kultureinrichtungen, Kirchen, Verkehr, Hotels und Gaststätten. Bremische Bürgerschaft, Senat, Parteien und Gewerkschaften, Bundesbehörden und Konsulate, Kammern, Verbände und Vereinigungen, Presse und Funk.

Die Bremer Stadtteile

Spezialinformationen über Orts- und Beiratsämter, Orts- und Stadtteilbeiräte, Schulen, Polizei, Bibliotheken, Kindergärten und viele weitere wichtige Angaben für die Bewohner der jeweiligen Stadtteile.

... und zusätzlich Wissenswertes über das bremische Leben in 18 munteren Artikeln, ergänzt durch Fotos, ein umfassendes aktuelles Literaturverzeichnis und die Bremen-Chronik.

6. Auflage, Ausgabe 1976/77
über 300 Seiten **DM 4,80**
im Buchhandel

Verlag J. H. Schmalfeldt, Bremen, Geeren 6-8

Industrielle Arbeitswelt — leistungsorientiert oder menschengerecht?

Die Technik hat die Arbeit leichter gemacht

Die technische Entwicklung hat dazu geführt, daß unsere Werkstätten immer unfallsicherer, sauberer, heller und leiser geworden sind. Das Bestreben, den Menschen von körperlich schwerer oder gesundheitsschädlicher Arbeit zu entlasten, ist nicht neu. Die Automatisierung hat hierbei besonders große Fortschritte gebracht. Ein Beispiel: In der Kunststoffmischerei unseres Kabelwerkes Neustadt wurden die teilweise bleihaltigen Substanzen früher von Hand abgefüllt. Bei dieser schweren Arbeit mußten die Mitarbeiter Staubmasken tragen, um vor gesundheitlichen Schäden gesichert zu sein. Heute bringen geschlossene Anlieferbehälter die Materialien zur automatischen Dosier- und Mischanlage. Die Werkshalle ist hell und staubfrei. Schutzmasken sind nicht mehr nötig. Ähnliche Entwicklungen gibt es bei uns in zahlreichen anderen Bereichen seit vielen Jahren. Denn gut durchdachte Rationalisierungen tragen in der Regel dazu bei, die Arbeitsbedingungen zu verbessern. Den Nutzen davon haben Mitarbeiter und Unternehmen gemeinsam. Die Betriebsunfälle z. B. liegen bei uns um die Hälfte niedriger als in vergleichbaren Berufszweigen.

Siemens zum Thema Industrielle Arbeitswelt

Eine ständige Herausforderung an das Unternehmen

Neue Strukturen bereichern die Arbeit

Durch Automatisierung ist die Arbeit zwar körperlich leichter geworden, sie hat aber manchmal zu anderen Belastungen des Menschen geführt, etwa der Augen oder der nervlichen Konzentration. Die Weiterentwicklung unserer Technik, wie der Übergang von der Elektromechanik zur Elektronik, ermöglicht es aber, die Arbeitsbedingungen weiter zu verbessern, psychische Belastungen abzubauen oder eintönige Arbeiten anzureichern. Zwei Beispiele dafür: Wenn früher in unserem Betrieb Augsburg die Verdrahtung unserer Computer von Hand geprüft wurde, so war dies mit erheblichen Belastungen für das Auge verbunden und nur unter großer Konzentration ohne jegliche Abwechslung möglich. Heute macht dies ein Automat. Die Mitarbeiterin, eine „Prüfoperatorin“, ist nicht mehr an eine starre körperliche Haltung gebunden, Auge und Geist haben Entlastung und Abwechslung. Bei unserer Staubsaugerfertigung in Brendlorenzen montierten ursprünglich bis zu 17 Frauen die Staubsauger in einer Fließfertigung. Jetzt geschieht es in Gruppenarbeit. Jeweils drei Arbeiterinnen bauen einen Staubsauger komplett zusammen. Das erfordert



Staubsauger-Montage bei Siemens: Gruppenarbeit statt Fließbandarbeit.

zunächst eine Eingewöhnung. Heute zeigen sich die Vorteile. Für den Mitarbeiter durch abwechslungsreichere Tätigkeit. Für den Betrieb durch größere Beweglichkeit in der Fertigung und bessere Qualität. Solche Beispiele gibt es in nahezu allen Bereichen. Sie sind Modelle für eine kontinuierliche Entwicklung, die sich überall dort vollzieht, wo es die technischen und wirtschaftlichen Voraussetzungen erlauben. Sie stellen auch neue Anforderungen an

den Menschen: die Bereitschaft, mehr Verantwortung zu übernehmen. Denn Leistungsbewußtsein und menschengerechte Arbeitsgestaltung sind kein Gegensatz.

Mehr über dieses Thema sagt Ihnen unsere Druckschrift „Siemens zum Thema industrielle Arbeitswelt“. Wir senden sie Ihnen gern zu. Schreiben Sie bitte an:

Siemens AG, Zweigniederlassung Bremen,
WI, Postfach 10 78 27, 2800 Bremen 1.

Verfügung über das Rauchen in den Räumen der Universität

Hiermit verfüge ich die Änderung meiner Verfügung vom 3. 12. 1975 betr. das Rauchen in den Räumen der Universität (veröffentlicht im Amtlichen Mitteilungsblatt 10/75 der Universität Bremen):

1. In allen Lehrveranstaltungen und während aller Gremiensitzungen in der Universität Bremen ist das Rauchen untersagt, wenn dies von einem Teilnehmer ausdrücklich gewünscht wird.
2. Das Rauchverbot gilt in diesem Fall auch für die Veranstaltungs- und Sitzungspausen innerhalb des Veranstaltungs- bzw. Sitzungsraumes.
3. Diese Verfügung tritt am 1. Juni 1976 in Kraft.

Die Änderung meiner Verfügung vom 3. 12. 1975 in der Weise, daß das Rauchen für den Fall, daß ein Teilnehmer dies fordert, auch in Gremiensitzungen untersagt ist, ist erforderlich, da die Rechts- und Interessenlage von Nichtrauchern im Hinblick auf das Rauchen in Gremiensitzungen der in Lehrveranstaltungen gleichgelagert ist und deswegen eine Unterscheidung zwischen Lehrveranstaltungen und Gremiensitzungen nicht gerechtfertigt erscheint.

gez. Steinberg

Veranstaltungen des Rechenzentrums der Universität Bremen

Das Rechenzentrum führt im Sommersemester 1977 folgende Veranstaltungen durch:

Einführung in die Programmiersprache FORTRAN IV

B. Biesecker

Kurs:	2 Std.	Beginn:	13.4.1977
Übungen:	2 Std.	Raum:	S 208, NW 1
Zeit:	Mi 10-12 Uhr		
	Fr. 10-12		

Einführung in den Sprachumfang und die Anwendung der Programmiersprache FORTRAN IV

Einführung in die Programmiersprache METASYMBOL-Assemblersprache der IRIS 80

U. Kirschke

Kurs:	2 Std.	Beginn:	14.4.1977
Zeit:	Do 8-10 Uhr	Raum:	S 208, NW 1

Anhand von ausgewählten Beispielen soll fortgeschrittenen Benutzern der IRIS 80 ein Einblick in die Assembler-Programmierung gegeben werden.

Deutsch für ausländische Studienbewerber und Studenten

Das Veranstaltungsprogramm „Deutsch für ausländische Studienbewerber und Studenten“ wird rechtzeitig zum Sommersemester 1977 im Nachtrag zum Verzeichnis Sommersemester 1977 bekanntgegeben.

Neue Teilnehmer können allerdings im Sommersemester 1977 nicht aufgenommen werden.

Wichtiger Hinweis:

Die für die Universität Bremen gültige **Brandschutzordnung** liegt zur Einsichtnahme bei den Studienbereichsverwaltungen und beim AStA aus.

Alle Studenten sind verpflichtet, von dieser Brandschutzordnung Kenntnis zu nehmen.

Die Lehrveranstaltungen der Universität Bremen

1) Veranstaltungskennziffer (VAK)	2) Veranstaltungsform	3) Titel der Veranstaltung (mit Kurzbeschreibung)	4) Veranstalter	5) Schwerpunkt und/oder Schulfach/ Lernbereich/berufli. Fachrichtung	5a) Studienggebiet	6) Eignung für Semesterstufen	7) Eignung für Schulstufe	8) Semesterwochenstunden	9) Termin	10) Raum
8500	K/UB	Aufbaukurs für Sprecherziehung 1. Sem. Erlernen von Sprechtechnik 2. Sem. Textsprechen 3. Sem. Rhetorik 4. Sem. Kommunikationstraining	I. Bombeck (LB)	Allg.		M, H	P, S1, S2	6	n.V.	GW 2 A 4330 A 4550 A 4220

ERZIEHUNGS- UND GESELLSCHAFTSWISSENSCHAFTLICHES
LEHRPROGRAMM IM SOMMERSEMESTER 77

Vorbemerkung

Im Folgenden sind die für alle Studienbereiche anerkannten erziehungs- und gesellschaftswissenschaftlichen Lehrveranstaltungen aufgeführt. Sie sind geordnet nach den in der Studienordnung für das Lehramt an öffentlichen Schulen festgelegten Gebieten. Jede Veranstaltung ist nur einem Gebiet zugeordnet. Diese Zuordnung ist nach den Angaben der Hochschullehrer vorgenommen. Sie dient der Orientierung, bedeutet aber nicht, daß die einzelnen Veranstaltungen nicht auch andere Gebiete der Studienordnung behandeln.

Folgende EGW-Veranstaltungen sind nicht aufgeführt:

1. Veranstaltungen mit fachdidaktischem Inhalt, die nur für einen Studiengang anerkannt sind. Diese Veranstaltungen sind ausschließlich beim Studienbereich, dem der Studiengang angehört, zu finden (z.B. Fachdidaktik Deutsch beim Studienbereich 8)
2. Veranstaltungen, die einzelne Studienbereiche aufgrund der jeweiligen Studienordnung zusätzlich als EGW-Veranstaltung nur für ihre Studiengänge anerkannt haben (z.B. "Atomare Kontroverse" im SB 2).
3. Veranstaltungen, die erst nach dem 7.1.1977 der Organisationseinheit Lehrerbildung gemeldet wurden.

Zum Verständnis der nachstehenden Übersicht

In der nachstehenden Übersicht sind folgende Angaben enthalten:

<u>Spalte</u>	<u>Bedeutung</u>
1.	Veranstaltungskennziffer
3.	Veranstaltungen in folgender Reihenfolge a) Projekte im EGW-Bereich b) Veranstaltungen geordnet nach den Gebieten 1 - 6
4.	Name des Verantalters
5a	Prüfungsrelevant für: G = erziehungswissenschaftlich-gesellschaftswissenschaftlich U = erziehungswissenschaftlich-unterrichtlich

6. Geeignet für:
M = ab 2. Semester (einschließlich Wechsler in das 1. Semester Lehrerbildung)
H = ab 5. Semester
7. Geeignet für Schulstufen:
P = Primarstufe
S1 = Sekundarstufe 1
S2 = Sekundarstufe 2
8. Wochenstundenzahl

Wichtig: Die Angaben über Zeit und Ort der Veranstaltung sind unter der VAK-Nr. des jeweiligen Studienbereichs zu finden (z.B. 6376 unter Studienbereich 6)

1) Veranstaltungskennziffer (VAK)	2) Veranstaltungsform	3) Titel der Veranstaltung (mit Kurzbeschreibung)	4) Veranstalter	5) Schwerpunkt und/oder Schulfach/ Lernbereich/berufli. Fachrichtung	5a) Studiengebiet	6) Eignung für Semesterstufen	7) Eignung für Schulstufe	8) Semesterwochenstunden	9) Termin	10) Raum
	a)	<p><u>PROJEKTE IM EGW-BEREICH</u></p> <p>Die einzelnen, als erziehungs- und gesellschaftswissenschaftliche Lehrveranstaltungen anerkannten Veranstaltungen der Projekte sind unter b) aufgeführt.</p> <p>Soziale und psychische Lage der Behinderten in der BRD</p> <p>Historische Erfahrung und gesellschaftliches Lernen im Proletariat</p> <p>Linguistik und Didaktik</p> <p>Sozialgeschichte der Kindheit und der Kinderliteratur</p> <p>Student in Bremen</p> <p>Bildungstechnologie im naturwissenschaftlichen Unterricht</p> <p>Jugendarbeitslosigkeit und berufliche Bildung</p> <p>Sinnliche Erfahrung und Produktivität in der Kindheit</p> <p>Soziales Lernen im Deutsch- und Sachunterricht in der Primarstufe</p>	<p>W.Jantzen Gottschalch</p> <p>Drechsel Gottschalch Haupt Krüger</p> <p>H.Kats J.Navarro O.Kaschner</p> <p>D.Richter</p> <p>J.Bahrenberg W.Taubmann</p> <p>K.Haefner</p> <p>B.Voigt H.Ortmann H.Müller-Krüger</p> <p><u>K.Matthies</u> P.Gabele B.Jonas E.Beck (LB) Th.Leithäuser</p> <p>P.Milhoffer</p>							

1) Veranstaltungs- kennziffer (VAK)	2) Veranstaltungsform	3) Titel der Veranstaltung (mit Kurzbeschreibung)	4) Veranstalter	5) Schwerpunkt und/oder Schulfach/ Lernbereich/berufl. Fachrichtung	5a) Studienggebiet	6) Eignung für Semesterstufen	7) Eignung für Schulstufe	8) Semester- wochenstunden	9) Termin	10) Raum
		Formen sprachlicher Kommunikation im Unterricht der Primarstufe	C.Forytta H.Kreye J.Linke P.Milhoffer R.Rehling-S. S.Zander							
		Ausländerkinder in deutschen Schulen	Kurth							
		Musikinstrumente	E.A.Esters							
		Erfahrung und Entfremdung in Institutionen	W.R.Heniz H.Müller-Krüger S.Quensel B.Voigt Sperr (T) Muras (T)							
		Innovatorische Ansätze in der Lernbehinderten-Didaktik	B.Rohr							
		Alternative Technik	U.Graf G.Fieblinger							
		Sozialgeschichte der Kindheit und der Kinderliteratur	D.Richter W.Drechsel H.-J.Grünwald (PL) K.Wachsmuth (PL) R.Wenzel (PL)							
		Entscheidungsqualifikation des Lehrers	N.Göbbel P.Gabele I.Gabele (PL) F.Dröge							

1)	2)	3)	4)	5)	5a)	6)	7)	8)	9)	10)
Veranstaltungskennziffer (VAK)	Veranstaltungsform	Titel der Veranstaltung (mit Kurzbeschreibung)	Veranstalter	Schwerpunkt und/oder Schulfach/ Lernbereich/berufli. Fachrichtung	Studiengebiet	Eignung für Semesterstufen	Eignung für Schulstufe	Semesterwochenstunden	Termin	Raum
b)	1.	<u>Erziehungs-, Wissenschafts- und Gesellschaftstheorie einschließlich ihrer historischen Grundlagen</u>								
6240		Theoretische und psychologische Arbeiten am Berliner psychologischen Institut (Holzkamp u.a.)	K.Kappes Th.Leithäuser		G	M,H	alle	2		
6405		Marxismus und Psychoanalyse	G.Vinnai		G	M,H	alle	2		
6377		Grundlagen einer Theorie des menschlichen Verhaltens und Erlebens	G.Vetter		G	M,H	alle	2		
6376		Psychologie-Wissenschaft oder Ideologie	G.Vetter		G	M,H	alle	3		
6375		Psychologie und Unterricht	G.Vetter		G,U	M,H	alle	2		
1032		Sozialstruktur der BRD	W.Littek		G	M	S 2	4		
6176		Von der Erkenntnistheorie zur Wissenschaftstheorie: Anpassung oder Entwicklung einer Wissenschaft	G.G.Hana		G	M,H	Alle	2		
6177		Geschichte der Philosophie: Ausgangspunkte materialistischer Philosophie	G.G.Hana		G	M	alle	2		
6178		Immanuel Kant, Kritik der reinen Vernunft: Vorrede und Einleitung	G.G.Hana		G	M,H	alle 2	2		
5316		Projekt: ÖKTEF Kapital und Technischer Fortschritt	D.Hinrichsen		G					

1)	2)	3)	4)	5)	5a)	6)	7)	8)	9)	10)
Veranstaltungskennziffer (VAK)	Veranstaltungsform	Titel der Veranstaltung (mit Kurzbeschreibung)	Veranstalter	Schwerpunkt und/oder Schulfach/ Lernbereich/berufli. Fachrichtung	Studienggebiet	Eignung für Semesterstufen	Eignung für Schulstufe	Semesterwochenstunden	Termin	Raum
	2.	<u>Bildungssystem, Bildungsreform, und Bildungsrecht einschließlich ihrer gesellschaftlichen Bedingungs-faktoren</u>								
1801		Theorie und Praxis der Waldorf-Pädagogik I	G.Breitschuh		G	M,H	alle	2		
8115		Vorprojekt: Deutsche Literatur und Literaturgesellschaft 1933 - 1950 Erziehung im Nationalsozialismus, insbesondere die Rolle der Schule	O.Preuß		G,U	M	S1,S2			
1423		Ausgewählte Probleme der Bildungs-ökonomie und Bildungsplanung (Teil II)	F.Huisken M.Liebl		G	M,H	alle	3		
7001		Problem Hauptschule	J.-G.Klink		G	M,H	S1,S2	2		
6157		Die pädagogischen Absichten des Nationalsozialismus. Ihre Herleitung aus Sozialdarwinistischen und rassistischen Vorstellungen	J.Misch (LB)		G	M,H	alle	2		
6173		Beamtenrecht	L.Dietze		G	M,H	alle	3		
6174		Reform des Bildungsrechts im Systemvergleich (Bund, ausgewählte Länder)	L.Dietze		G	M,H	alle	3		
6408		Probleme der Hauptschule	R.Ubbelohde		G	M,H	S1	2		
6113		Schule als Organisation	H.G.Schönwälder		G	M,H	S1,S2			
6144		Konzeption der Vorschulerziehung im internationalen Vergleich	B.Schiff		G	M,H	P	2		
1011		<u>Projekt: Erfahrung und Entfremdung in Institutionen</u> Politische Ökonomie der Berufsausbildung	B.Voigt		G	M,H	S2	3		
5103		<u>Projekt: Erfahrung und Entfremdung in Institutionen</u> Politische Ökonomie des beruflichen Ausbildungswesens	B.Voigt		G	M,H		3		

1)	2)	3)	4)	5)	5a)	6)	7)	8)	9)	10)
Veranstaltungskennziffer (VAK)	Veranstaltungsform	Titel der Veranstaltung (mit Kurzbeschreibung)	Veranstalter	Schwerpunkt und/oder Schulfach/ Lernbereich/berufli. Fachrichtung	Studiengebiet	Eignung für Semesterstufen	Eignung für Schulstufe	Semesterwochenstunden	Termin	Raum
1014/4		Projekt: Erfahrung und Entfremdung in Institutionen Analyse der Berufsfelder von Auszubildenden - Praktische Erkundungen und theor. Aufarbeitung anhand von Literatur	S.Sperr		G	M,H	S2	2		
1013/4		Projekt: Erfahrung und Entfremdung in Institutionen Geschichte der Berufsentwicklung von Auszubildenden	E.Muras		G	M,H	S2	2		
1001		Projekt: Reform der Sekundarstufe II Schulorganisatorische und didaktische Probleme einer integrierten Sekundarstufe	R.Drechsel		G	M.H	S2	4		
1008		Projekt: Jugendarbeitslosigkeit und berufliche Bildung Pädagogische und politische Strategien zur Bewältigung von Jugendarbeitslosigkeit (in Zusammenarbeit mit der Veranstaltung von J.Beck zur Freizeit-Pädagogik)	B.Voigt		G	M,H	S2	2		
1101		Projekt: Student in Bremen (2. Projektsemester) Betriebswirtschaftliche Aspekte der Größe von Bildungseinrichtungen - unter besonderer Berücksichtigung von Schulen und Hochschulen	H.G.Schönwälder		G	M,H	S1,S2	2		
1104		Projekt: Student in Bremen (2. Projektsemester) Bildungsplanung und Raumordnung - Fortsetzung vom WS 76/77	G.Bahrenberg		G	M,H	alle	3		
6010		Projekt: Innovatorische Ansätze in der Lernberhindernden-Didaktik Von der Hilfsschule zum Kooperativen Lernzentrum	B.Rohr		G,U	M,H	P,S1	2		
6103		Projekt: Didaktik und linguistische Unterrichtserfahrung in der Erwachsenenbildung Einführung in ausländische Erwachsenenbildungszeitschriften	Weymann		G	M,H		2		

1)	2)	3)	4)	5)	5a)	6)	7)	8)	9)	10)
Veranstaltungskennziffer (VAK)	Veranstaltungsform	Titel der Veranstaltung (mit Kurzbeschreibung)	Veranstalter	Schwerpunkt und/oder Schulfach/ Lernbereich/berufli. Fachrichtung	Studienggebiet	Eignung für Semesterstufen	Eignung für Schulstufe	Semesterwochenstunden	Termin	Raum
6110		Arbeitswissenschaftliche Grundlagen der Schulorganisation (BAS I)	J.Berndt H.-G.Schönwälder		G	M,H	alle	2		
8105		<u>Projekt</u> : Alternative Technik Lernen und Arbeiten: Alternative Schulen	J.Beck		G	M,H	alle	4		
8305		<u>Projekt</u> : SKOP Aktuelle Lehrpläne der Primarstufe	C.Forytta H.Kreye J.Linke P.Milthoffer R.Rehling-S. S.Zander 2 Praxislehrer		G	M	P	2		
6163		Geschichte der Weiterbildung (unter besonderer Berücksichtigung der Adressatengruppe "Frauen")	Chr.Glas		G	M,H	alle	2		
6110		Betriebswirtschaftliche Aspekte von Bildungseinrichtungen, unter besonderer Berücksichtigung von Schulen und Hochschulen	Schönwälder		G,U	M,H	S1,S2	2		

1)	2)	3)	4)	5)	5a)	6)	7)	8)	9)	10)
Veranstaltungskennziffer (VAK)	Veranstaltungsform	Titel der Veranstaltung (mit Kurzbeschreibung)	Veranstalter	Schwerpunkt und/oder Schulfach/Lehrbereich/berufli. Fachrichtung	Studiengebiet	Eignung für Semesterstufen	Eignung für Schulstufe	Semesterwochenstunden	Termin	Raum
		<u>3. Theorien der Sozialisation, Methoden und Ergebnisse der Sozialisationsforschung</u>								
6401		Ablösungskonflikte mit dem Elternhaus	W.Gottschalch		G,U	M,H	alle	2		
8100		Selbstevaluation des Lehrers in Unterricht II	G.Petrat H.Steinforth		U	M,H	alle	2		
6142		Theorien und Modelle der Intelligenz	Roth/Schiff		U	M,H	alle	2		
6147		Denken,Lernen,Vergessen (anhand von Beispielen aus dem Mathematik- und Physikunterricht)	Stemme		U	M	alle	2		
5128		Soziologie der Homosexualität	R.Lautmann		-	M,H	-	3		
6021		Sprachbeschädigung, Sprachstruktur und Sprachtherapie Fortsetzung der Veranstaltung vom WS 76/77 einschließlich Praxisanteilen	W.Jantzen		U	M,H	P,S1	2		
7000		Mädchenerziehung im 19. Jahrhundert	W.Drechsel		G	M,H	alle	1		
7242		Cultural Studies V.S. Landeskunde: Women in Contemporary Britain and the US	H.Grubitzsch J. Martini		G	M,H	S1,S2	2		
6131		Empirische Untersuchungen der Film- und Fernsehpsychologie	G.Salje B.Wutka		G,U	M,H	-	2		
6404		Psychologische Probleme von Studenten	Vinnai		G	M,H	alle	2		
6404		Psychoanalytische Neurosenlehre	Vinnai		G	M,H	alle	2		
6187		Konflikt und Kooperation zwischen Elternhaus und Schule	O.Preuß		G,U	M,H	alle	3		
6156		Zur Theorie von Handlungsspielräumen in Organisationen	Busch		U	M,H	alle	2		

1)	2)	3)	4)	5)	5a)	6)	7)	8)	9)	10)
Veranstaltungskennziffer (VAK)	Veranstaltungsform	Titel der Veranstaltung (mit Kurzbeschreibung)	Veranstalter	Schwerpunkt und/oder Schulfach/ Lernbereich/berufl. Fachrichtung	Studiengebiet	Eignung für Semesterstufen	Eignung für Schulstufe	Semesterwochenstunden	Termin	Raum
3116		"Methoden der Inhaltsanalyse - Einführung in die Methoden der quantitativen und qualitativen Inhaltsanalysen bezogen auf die Arbeit mit den Materialien in den Veranstaltungen "Erziehung im Nationalsozialismus" und "Literatur und Literaturgesellschaft"(Emmerich)	O.Preuß		G	M	S1,S2	2		
3405		Empirische Untersuchung zur Mediennutzung von Bremer Haupt- und Berufsschülern (für Teilnehmer des gleichnamigen Forschungsvorhabens)	I.Schenk		G	H	S1	4		
6170		Lektürekurs: Lehrbuch der Sozialpsychologie (Irle)	Grabitz-Gniech		U,G	M,H	alle	2		
6172		Reaktion auf körperliche und psychische Beanspruchung (Streß)	Grabitz-Gniech		G	M,H	alle	2		
8102		<u>Projekt</u> : Musikinstrumente Soziale Vorurteile	E.A.Esters		G,U	M,H	alle	2		
8107		<u>Projekt</u> : Musikinstrumente Aspekte der sozialen Dimension des Musikerlebens	E.A.Esters		G	M,H	alle	2		
6413		<u>Projekt</u> : Zur Entscheidungsqualifikation des Lehrers Wahrnehmung und Sprache	Gabele		G	M,H	P,S1	2		
6225		<u>Projekt</u> : Selbstorganisation und Institution Psychiatrie und Anti-Psychiatrie	K.Kappes G.Vinnai		G,U	M,H		4		
6301		<u>Projekt</u> : Soziale Integration und Schulsport Die Gruppe im Lehr- und Lernprozeß	M.Wiegand H.J.Haferkorn		U	M		2		
6013		<u>Projekt</u> : Innovatorische Ansätze in der Lernbehindertendidaktik Sprachstruktur und Sprachentwicklung bei lernbehinderten Schülern	Dense		U	M,H	P,S1	2		

1)	2)	3)	4)	5)	5a)	6)	7)	8)	9)	10)
Veranstaltungskennziffer (VAK)	Veranstaltungsform	Titel der Veranstaltung (mit Kurzbeschreibung)	Veranstalter	Schwerpunkt und/oder Schulfach/ Lernbereich/berufli. Fachrichtung	Studiengebiet	Eignung für Semesterstufen	Eignung für Schulstufe	Semesterwochenstunden	Termin	Raum
6012/ 4		Projekt: Innovatorische Ansätze in der Lernbehindertendidaktik Sexualkundliche Bücher für Schüler und Eltern	Sten		U	M,H	P,S1	2		
8109		Projekt: Soziales Lernen im Deutsch- und Sachunterricht in der Primarstufe Sozialisation in Elternhaus und Schule III	P.Milhoffer		G	M,H	P	2		
8110		Projekt: Soziales Lernen im Deutsch- und Sachunterricht in der Primarstufe Lernstörungen im Primarbereich: Genese, Erscheinungsformen, Behandlung III	P.Milhoffer		G,U	M,H	P	2		
6002		Projekt: Soziale und psychische Lage der Behinderten in der BRD 4.PS Materialistische Persönlichkeitstheorie und Behinderung (Teil II)	W.Jantzen		G	H	alle	2		
6001		Projekt: Soziale und psychische Lage der Behinderten in der BRD 4.PS Theorie der Isolation und Behinderung (Teil II)	W.Jantzen		G	H	alle	2		
6000		Projekt: Soziale und psychische Lage der Behinderten in der BRD 4.PS Analyse von Biographien Behinderter	W.Jantzen W.Gottschalch		U	H	alle	3		
6411		Projekt: Historische Erfahrung und gesellschaftliches Lernen im Proletariat (PP)	Drechsel Gottschalch Haupt Krüger		G	M,H	S1,S2	2		
6410		Projekt: Historische Erfahrung und gesellschaftliches Lernen im Proletariat Verstädterung, Regionale Mobilität als Sozialisierungserfahrung (II)	Drechsel		G	M,H	S1,S2	2		
6400		Projekt: Sinnliche Erfahrung und Produktivität im Kindesalter Raum- und Zeiterfahrung bei Kindern	Th.Leithäuser		U	M,H	alle	2		

1)	2)	3)	4)	5)	5a)	6)	7)	8)	9)	10)
Veranstaltungskennziffer (VAK)	Veranstaltungsform	Titel der Veranstaltung (mit Kurzbeschreibung)	Veranstalter	Schwerpunkt und/oder Schulfach/ Lernbereich/berufli. Fachrichtung	Studiengebiet	Eignung für Semesterstufen	Eignung für Schulstufe	Semesterwochenstunden	Termin	Raum
6417		<u>Projekt: Sepro</u> Wahrnehmungs- und Ausdrucksprobleme in Sprache, Kunst, Musik und Sport	Gabele		G,U	M,H	alle	2		
8602		<u>Projekt: Sepro</u> Spielen, Lernen, Arbeit im Alter von 4 - 8 Jahren	G.Beck		G,U	M,H	P	2		
6402		<u>Projekt: Historische Erfahrung und gesellschaftliches Lernen im Proletariat</u> Verlust der kollektiven Orientierung durch die Spaltung der SPD und die Bolschewisierung der KPD	<u>Gottschalch</u> <u>W.Drechsel</u>		G,U	M,H	S1,S2	2		
8117		<u>Projekt: Sozialgeschichte der Kindheit und der Kinderliteratur</u> Sozialgeschichte des Spielens und des Spielzeugs	NN (LB)		G	M,H	alle	2		
		<u>3.1 Pflichtgebiet: Sozialisationsprozesse im Ausbildungsbereich</u>								
6115		Schule als Katalysator familialer Sozialisation	Busch		G,U	M,H	alle	2		
6155		Berufliche Sozialisation und Professionalisierung von Lehrern	Busch		G	M,H	alle	2		
8119		<u>Projekt: Entscheidungsqualifikation des Lehrers</u> Kommunikation in der Hauptschule	N,Göbbel		G	M,H	S1	2		
8113		<u>Projekt: SKOP</u> Politische Bildung und soziales Lernen als Prinzip des Sprachunterrichts	R.Rehling-S. <u>P.Milhoffer</u>		G,U	M,H	P	2		

1) Veranstaltungskennziffer (VAK)	2) Veranstaltungsform	3) Titel der Veranstaltung (mit Kurzbeschreibung)	4) Veranstalter	5) Schwerpunkt und/oder Schulfach/ Lernbereich/berufli. Fachrichtung	5a) Studiengebiet	6) Eignung für Semesterstufen	7) Eignung für Schulstufe	8) Semesterwochenstunden	9) Termin	10) Raum
		4. <u>Planung und Analyse von Unterricht einschließlich der erziehungswissenschaftlichen, psychologischen und soziologischen Grundlagen schulischen Lernens</u>								
3087		Planung und Analyse von lernzielorientiertem Chemie- und Biologieunterricht	R.Wille		U	M,H	S1,S2	2		
3085		Motivation als Ziel und Bedingung menschlichen Lernens - Modell einer Motivations- theorie	W.Hübner		U	M,H	S1,S2	2		
6153		Lese-Rechtschreibeschwächen (Legasthenie) - empirische Untersuchungen, Diagnose und Therapie	W.Niemeyer (LA)		U	-	-	2		
4003		Lerntheorie und gesellschaftswissenschaftliche Grundbegriffe	Klink Schindler		G,U	-	-	-		
4004		Lerntheorie und gesellschaftswissenschaftliche Grundbegriffe	H.Huppertz Seekamp		G,u	-	-	-		
6184		Persönlichkeitsstörungen	R.Stein		U	M,H	alle	2		
6186		Lernen II: Optimierung von Lernprozessen	R.Stein		U	M,H	-	2		
6179		Lern- und Arbeitsstörungen	Klajc		U	M,H	alle	2		
6148		Stress und Persönlichkeitsstruktur	F.Stemme		U	M	alle	2		
6149		Die Entwicklung von Einstellungen, Warthaltungen und Verhaltensweisen	H.Donat		G,U	M	alle	2		
6150		Einführung in die Entwicklungspsychologie	H.Donat		G,U	M	alle	2		
6146		Psychohygiene: Entspannungstechniken	F.Stemme		U	M	alle	4		
6183		Gruppenprozesse	R.Stein		U	M,H	alle	3		
6185		Beratungsinteraktion	R.Stein		U	M,H	-	2		
6120		Integrierter Sachunterricht auf der Primarstufe	B.Ziechmann Bausen (PL)		U	M,H	P	2		

1)	2)	3)	4)	5)	5a)	6)	7)	8)	9)	10)
Veranstaltungskennziffer (VAK)	Veranstaltungsform	Titel der Veranstaltung (mit Kurzbeschreibung)	Veranstalter	Schwerpunkt und/oder Schulfach/ Lernbereich/berufli. Fachrichtung	Studienggebiet	Eignung für Semesterstufen	Eignung für Schulstufe	Semesterwochenstunden	Termin	Raum
6333		Auswirkungen von Unterrichtsformen auf soziale Lernprozesse	R.Ubbelohde		U	M,H	alle	2		
8104		Praktische Medienarbeit im Hauptschulunterricht - im Zusammenhang mit dem AV von J.Beck "Möglichkeiten zur Veränderung der Unterrichtspraxis" (Freinet-Pädagogik)	W.Jung (LB)		U	-	S1	6		
8402		Geschichte der Medienforschung (nur für Teilnehmer des Projekts "Geschichtsdenken und Formalismus")	F.Dröge		G	M	S1,S2	2		
8404		Medienanalyse (nur für Teilnehmer des Projekts "Entscheidungsqualifikation des Lehrers")	F.Dröge		G	M	S1,S2	3		
8400		<u>Projekt: Geschichte, Theorie und Praxis der Massenmedien</u> Geschichte und Theorie des Films, IV (nur für Teilnehmer der Unterrichtseinheiten)	I.Schenk I.Lange (PL)		G,U	M,H	S1,S2	4		
7125		<u>Projekt: Linguistik und Didaktik</u> Motivation im Fremdsprachenunterricht (unter besonderer Berücksichtigung der S I)	H.Kars		U	M,H	S1	2		
8301		<u>Projekt: Geschichtsdenken und Formalismus</u> Einführung in die Linguistik (II)	L.Paul		G,U	M,H	S1,S2	2		
6416		<u>Projekt: Zur Entscheidungsqualifikation des Lehrers</u> Deutsch und Sachunterricht in der Grundschule	P.Gabele		U	M,H	P	2		
8321		<u>Projekt: Ausländerkinder in deutschen Schulen</u> Projektorientierter Unterricht in den Fächern Deutsch, Sachkunde, Mathematik in türkischen Vorbereitungsklassen	I.Kurth		U	M,H	P,S1	2		
8303		<u>Vorprojekt: Lesen und Schreiben</u> Lesen und Schreiben	H.Kreye L.L.Streckert S.Zander		G,U	M,H	S1	2		

1)	2)	3)	4)	5)	5a)	6)	7)	8)	9)	10)
Veranstaltungskennziffer (VAK)	Veranstaltungsform	Titel der Veranstaltung (mit Kurzbeschreibung)	Veranstalter	Schwerpunkt und/oder Schulisch/Lernbereich/berufli. Fachrichtung	Studiengebiet	Eignung für Semesterstufen	Eignung für Schulstufe	Semesterwochenstunden	Termin	Raum
1411		<u>Projekt</u> : Lohntheorie und Lohnpolitik Der Lohn als Gegenstand des Unterrichts	F.Huisken mit PL		U	M,H	S1,S2	2		
2060		<u>Projekt</u> : Bildungstechnologie im naturwissenschaftlichen Unterricht Computer - unterstützter Unterricht	K.Haefner		U	M,H	S1,S2	2		
8124		<u>Projekt</u> : Voraussetzungen und Möglichkeiten kreativen und kritischen Umgangs mit Bildern Möglichkeiten und Grenzen der Entfaltung von Kreativität, Spontaneität und divergierendem Denken	G.Petrat		G	M	alle	2		
6302		<u>Projekt</u> : Soziale Integration und Schulsport Soziale Integration und Probleme der Autorität	H.J.Haferkorn M.Wiegand		U	M	-	2		
6014		<u>Projekt</u> : Innovatorische Ansätze in der Lernbehinderten-Didaktik Probleme der Leistungsdifferenzierung im Unterricht der Sonderschule	Dense/B.Rohr		U	M,H	P,S1	2		
1613		<u>Projekt</u> : Musikinstrumente Der Zusammenhang physikalischer, technischer, sozialer und psychischer Faktoren. Exemplarisch dargestellt am Beispiel: "Musikinstrument"	N.Harders E.A.Esters H.Niedderer Völkner (PL) Walter (PL) Eisele (T) NN (PL)		U	M,H	alle	2		
6112		<u>Projekt</u> : Arbeitswissenschaftliche Grundlagen der Schularbeit Physiologische Grundlagen der Schularbeit	J.Berndt		U	M,H	alle	2		
8112		<u>Projekt</u> : Soziales Lernen im Deutsch- und Sachunterricht der Primarstufe Schulfunk als integraler Bestandteil des Deutschunterrichts	P.Otto		U	M,H	P	2		
4040		<u>Projekt</u> : Ausländerkinder in deutschen Schulen Spezielle Probleme des Mathematikunterrichts in türkischen Vorschulklassen	Kurth		U					

1) Veranstaltungskennziffer (VAK)	2) Veranstaltungsform	3) Titel der Veranstaltung (mit Kurzbeschreibung)	4) Veranstalter	5) Schwerpunkt und/oder Schulfach/ Lernbereich/beruf. Fachrichtung	5a) Studiengebiet	6) Eignung für Semesterstufen	7) Eignung für Schulstufe	8) Semesterwochenstunden	9) Termin	10) Raum
	4.1	<u>Unterrichtseinheiten</u>								
4018		Durchführung und Auswertung von Unterrichtseinheiten	Mai		U	-	-	-		
3064		Realisierung und Auswertung der Unterrichtseinheit zum Projekt "Landschaftsökologie" unter erziehungs- und gesellschaftswissenschaftlichen Aspekten	W.Hübner M.Appelhoff		U	M,H	S1,S2	2		
6334		Soziales Lernen als Lerngegenstand (Vorbereitung einer UE in den Fächern Deutsch und Sport)	R.Ubbelohde Schoenke		U	M,H	S1	4		
8311		Verknüpfung literaturwissenschaftlicher und sprachwissenschaftlicher Aspekte im Deutschunterricht. Entwicklung von Unterrichtsentwürfen für eine UE	H.Kreye K.H.Berndt (PL) R.König (PL)		U	M,H	S1,S2	2		
1509		Schulpraktische Übungen; Planung, Durchführung und Kontrolle von hw. Unterricht	H.Friese		U	H	S1,S2	4		
2564		Projekt: Lärm Durchführung und Auswertung einer UE "Lärm und andere Umweltbelastungen"	S.v.Aufschnaiter H.G.Niedderer Wittenburg (PL)		U	M,H	S1	4		
4017		Durchführung und Auswertung einer UE	Huppertz		U	M	S1	4		
4019		Erziehungs- und gesellschaftswissenschaftliche Aspekte zum Aufbau einer UE	Seekamp		G,U	M	alle	2		
4015		Durchführung und Auswertung von Unterrichtseinheiten (Bremerhaven)	Henning		G,U	M	S2	4		
4016		Durchführung und Auswertung von Unterrichtseinheiten (FOS)	Henning		G,U	M	S2	4		
7282		Planung, Durchführung und Auswertung einer UE	D.Vater		U	M,H	S1,S2	2		
8205		Projekt: Das bürgerliche Theater als Ausdruck der Emanzipation des Bürgers Durchführung und Auswertung der UE "Emilia Galotti" mit einem Theaterbesuch von Schülern	W.Dahle		G,U	M,H	S1,S2	4		

1)	2)	3)	4)	5)	5a)	6)	7)	8)	9)	10)
Veranstaltungskennziffer (VAK)	Veranstaltungsform	Titel der Veranstaltung (mit Kurzbeschreibung)	Veranstalter	Schwerpunkt und/oder Schulstuf-/Lernbereich/berufli. Fachrichtung	Studiengebiet	Eignung für Semesterstufen	Eignung für Schulstufe	Semesterwochenstunden	Termin	Raum
7100		Projekt: Die USA und Lateinamerika in der Frühphase des Imperialismus 1890 - 1914 Mexico in der US-Literatur: Durchführung und Auswertung von UE's; Auswertung des Projekts	D.Herms A.Joerges		U	M,H	S1,S2	3		
1308		Projekt: Historische Erfahrung und gesellschaftliches Lernen im Proletariat Planung einer UE	Frommann Grunert Kunz-Bürgel		U	M,H	S1,S2	4		
8310		Projekt: Beobachten und Operationalisieren des sozialen Lernens im Unterricht Schwierige Kommunikationssituationen. Aufarbeitung der theoretischen Grundlagen für den Entwurf einer UE (6.Kl. Ost)	M.Weck		U	H	S1	2		
7281		Projekt: Großbritannien - eine interdisziplinäre Landeskunde Planung, Durchführung und Auswertung einer UE	I.Watson		U	M,H	S1,S2	2		
1003		Projekt: Jugendarbeitslosigkeit und berufliche Bildung, Jungarbeiterinnen und arbeitslose Jugendliche in der Berufsschule Planung und Durchführung einer Unterrichtseinheit	H.Ortmann Schimmel		U	M,H	S2	5		
7421		Projekt: Linguistik und Didaktik Durchführung und Auswertung einer UE	J.Navarro		U	M,H	S1,S2	2		
7323		Projekt: Linguistik und Didaktik Auswertung der UE unter besonderer Berücksichtigung der Fehlerlinguistik und des Grammatikunterrichts in der Fremdsprache	H.Kats		U	M,H	S1	2		
6340		Projekt: Sinnliche Erfahrung und Produktivität in der Kindheit Planung und Durchführung einer UE	B.Jonas u.a.		U	H	P	4		
6310		Projekt: Handeln - Lernen im Sportunterricht Planung, Durchführung und Auswertung einer UE	H.G.Artus		U	M	alle	4		

1) Veranstaltungs- kennziffer (VAK)	2) Veranstaltungsform	3) Titel der Veranstaltung (mit Kurzbeschreibung)	4) Veranstalter	5) Schwerpunkt und/oder Schulfach/ Lernbereich/beruf. Fachrichtung	5a) Studiengebiet	6) Eignung für Semesterstufen	7) Eignung für Schulstufe	8) Semester- wochenstunden	9) Termin	10) Raum
6320		Projekt: Zielsetzung im Schulsport. Anspruch und Wirklichkeit Vorbereitung, Durchführung und Auswertung einer UE	B.Jonas G.Bentz B.Jonas (PL)		U	-	alle	4		
2061		Projekt: Bildungstechnologie im naturwissenschaftlichen Unterricht Evaluation der UE	K.Haefner		U	M,H	S2	4		

1)	2)	3)	4)	5)	5a)	6)	7)	8)	9)	10)
Veranstaltungskennziffer (VAK)	Veranstaltungsform	Titel der Veranstaltung (mit Kurzbeschreibung)	Veranstalter	Schwerpunkt und/oder Schulfach/ Lernbereich/berufli. Fachrichtung	Studiengebiet	Eignung für Semesterstufen	Eignung für Schulstufe	Semesterwochenstunden	Termin	Raum
	4.2	<u>Pflichtgebiet: Unterrichtsplanung/ Unterrichtsanalyse</u>								
1802		Arbeits- und Aktionsformen des Lehrers und Schülers im Schulunterricht	U.Kurth		U	M,H	alle	2		
8103		Möglichkeiten zur Veränderung der Unterrichtspraxis (Freinet-Pädagogik III)	J.Beck		G,U	H	alle	4		
2027		Lernspiele zum naturwissenschaftlichen Unterricht	S.v.Aufschnaiter		U	-	alle	2		
6180		Disziplin und Strafe in der Schule	K.D.Wrieden Wiesner		U	M,H	alle	4		
8101		Unterricht - Modelle und Analysen	G.Petrat		U	M,H	alle	2		
1301		<u>Projekt: Staat und Kirche, 2.P.S.</u> Didaktisch-methodische Aspekte der Organisation öffentlichen Unterrichts - unter besonderer Berücksichtigung eines Behandlungsbeispiels der historischen Thematik Staat und Kirch	H.Wokittel		U	M,H	S1,S2	2		
6403		<u>Projekt: SKOP</u> Organisation von Schule und Unterricht - offen auch für Nichtteilnehmer des Projekts	J.Linke		G,U	M	P	2		
8307		<u>Projekt: SKOP</u> Sprachliche und nichtsprachliche Kommunikation im Unterricht	C.Forytta B.Linke		G,U	M	P	2		
8123		<u>Projekt: Soziales Lernen im Deutsch- und Sachunterricht der Primarstufe</u> Planung und Durchführung einer UE im Deutsch-, Sachunterricht der Primarstufe	P.Milhoffer P.Otto <u>R.Rehling-S.</u>		U	M	P	2 2 2		
1601		<u>Projekt: Analyse von Arbeitsplätzen</u> Materialien zur didaktischen und methodischen Artikulation der UE's	K.Beltte L.Ströhlein B.Wessels		U	M,H	S1,S2			

1) Veranstaltungskennziffer (VAK)	2) Veranstaltungsform	3) Titel der Veranstaltung (mit Kurzbeschreibung)	4) Veranstalter	5) Schwerpunkt und/oder Schulfach/ Lernbereich/beruf. Fachrichtung	5a) Studiengebiet	6) Eignung für Semesterstufen	7) Eignung für Schulstufe	8) Semesterwochenstunden	9) Termin	10) Raum
2039		<u>Projekt: Kernenergie/Energie</u> Planung und Durchführung einer UE "Alternative zur Kernenergie" - Durchführung einer UE Herbst 1977	D.v.Ehrenstein K.Simhan NN (PL)		U	M,H	S1,S2	4		
6015		<u>Projekt: Innovatorische Aspekte in der Lernbehinderten-Didaktik "Organisation des Unterrichts in der Schule für Geistigbehinderte"</u> Planung - Durchführung - Supervision - Analyse am Beispiel der Sprachanbahnung und Sprachförderung	Bothmann		U	M,H	P,S1	3		
8312		<u>Projekt: Soziales Lernen im Deutsch- und Sachunterricht in der Primarstufe</u> Erstlese- und Erstschreibverfahren	P.Otto R.Rehling-S.		U	M	P	2		
4042		<u>Projekt: Anwendung mathematischer Theorien im Bereich der sozialen Vorsorge</u> Vorbereitung des mathematischen Teils der Unterrichtseinheit	D.Denneberg		U	-	-	-		
8209		<u>Projekt: Sozialgeschichte der Kindheit und der Kinderliteratur (PP)</u>	Richter		G	M,H	alle	4		

1)	2)	3)	4)	5)	5a)	6)	7)	8)	9)	10)
Veranstaltungskennziffer (VAK)	Veranstaltungsform	Titel der Veranstaltung (mit Kurzbeschreibung)	Veranstalter	Schwerpunkt und/oder Schulfach/ Lernbereich/berufli. Fachrichtung	Studiengebiet	Eignung für Semesterstufen	Eignung für Schulstufe	Semesterwochenstunden	Termin	Raum
	5.	<u>Allgemeine Didaktik, Curriculumtheorie und Entwicklung</u>								
1417		Vorprojekt: Kontrolle wirtschaftlicher Macht als Forderung westeuropäischer Gewerkschaftsbewegung Probleme der Didaktik unter besonderer Berücksichtigung der Vermittlung von Inhalten aus dem Themenbereich "Gewerkschaften"	K.Koopmann		U	M,H	S1,S2	2		
6158		Modelle der Curriculumkonstruktion	J.Ziechmann		U	M,H	P,S1,S2	2		
6151		Zum Verhältnis von kritischer Theorie und Didaktik, am Beispiel der Theorie-Praxis-Diskussion in den Fachdidaktiken	U.Kurth		U	H	S1,S2	2		
6143		Früher Fremdsprachenunterricht als Innovationsmodell im internationalen Vergleich	B.Schiff		U	M,H	P	2		
3086		Probleme der Didaktik und des Lehrplans im naturwissenschaftlichen Unterricht der S1 - Schwerpunkt Orientierungsstufe	R.Wille W.Hübner		U	M,H	S1	2		
4026		Instrumente zur Evaluation eines Mathematik-Curriculums	Stelljes		U			2		

1) Veranstaltungskennziffer (VAK)	2) Veranstaltungsform	3) Titel der Veranstaltung (mit Kurzbeschreibung)	4) Veranstalter	5) Schwerpunkt und/oder Schulfach/ Lernbereich/berufl. Fachrichtung	5a) Studienggebiet	6) Eignung für Semesterstufen	7) Eignung für Schulstufe	8) Semesterwochenstunden	9) Termin	10) Raum
		<u>6. Methoden der Unterrichtsforschung und pädagogischen Diagnostik</u>								
6130		Zur Empirie des Alltagsbewußtseins	Th.Leithäuser		G,U	M,H		4		
6152		Testtheorie und Testkonstruktion (vermittelt zugleich Statistik II)	U.Hermann		U	M,H	P,S1, S2	2		
6020		Pädagogisch-psychologische Diagnostik von Behinderung	U.Hermann		U	M,H	P,S1, S2	4		
		<u>Kolloquien</u>								
8120		Kolloquium für Examenskandidaten	R.Rehling-S.			H	P	2		
1033		Examenskolloquium für LS II bF-Studenten Die Veranstaltung dient der Aufarbeitung des Gelernten unter Gesichtspunkten der PO und der Analyse von Examenssituationen als Problem der Vereinzelung und Entfremdung	H.Müller-Krüger			H	S2	2		
1621		Kolloquium für Prüfungskandidaten	B.Wessels			M,H	P,S1	2		
3090		Examenkolloquium	W.Hübner			H	S1,S2	2		

Anleitung zum Lesen des Lehrveranstaltungsprogramms
des Studienbereichs I

Folgende VAK-Einteilung wurde vorgenommen:

1000 - 1099	Veranstaltungen im Lehramt Sekundarstufe II mit beruflicher Fachrichtung
1100 - 1199	Arbeitslehre - Politik - Geografie
1200 - 1299	" - Politik
1300 - 1399	" - Geschichte
1400 - 1499	" - Ökonomie
1500 - 1599	" - Hauswirtschaft
1600 - 1699	" - Technik
1700 - 1799	" - Textiltechnik
1800 - 1899	" - Sachunterricht, Wirtschaft/Technik
1900 - 1999	" . IEL und Integrationsbereich

Forschungsfreisemester: Studiengang L S II - b F

Ulrich Boehm

Studiengang AL/P

Jörg Schmidt

1)	2)	3)	4)	5)	5a)	6)	7)	8)	9)	10)
Veranstaltungskennziffer (VAK)	Veranstaltungsform	Titel der Veranstaltung (mit Kurzbeschreibung)	Veranstalter	Schwerpunkt und/oder Schulfach/ Lernbereich/berufl. Fachrichtung	Studiengbiet	Eignung für Semesterstufen	Eignung für Schulstufe	Semesterwochenstunden	Termin	Raum
1100	PP	<u>Veranstaltungen im Schwerpunkt Geographie</u> <u>Projekt: Student in Bremen</u> (2. Projektsemester) Student in Bremen	G. Bahrenberg W. Taubmann H.-G. Schönwälder G. Feller (LB) W. Steingrube (T)	Geo, I, P, EGW		M, H	SI, SII, P	2 14-tägig	Do., 16-18	GW II, B 3850
6111	AV	Betriebswirtschaftliche Aspekte der Größe von Bildungseinrichtungen - unter besonderer Berücksichtigung von Schulen und Hochschulen	H.-G. Schönwälder	Geo, I, Ö, EGW		M, H	SI SII	2	Mo., 15-17	GW II B 1150
1102	AV	Neuere curriculare Ansätze in der Geographie - unter besonderer Berücksichtigung der Sekundarstufe II	G. Feller (LB)	Geo, EGW		M, H	SI, SII	2	Di., 15-18	GW II, B 1150
1103	AV	Universität, Student und Stadt Fortsetzung des AV vom WS 76/77	W. Taubmann	Geo, I		M, H	SI, SII	3	Do., 10-13	B 1150
1104	AV	Bildungsplanung und Raumordnung Fortsetzung vom WS 76/77. Im Mittelpunkt wird die Standardplanung von Hochschulen am Beispiel Norddeutschlands stehen	G. Bahrenberg	Geo, I, P, EGW		M, H	SI SII P	3	Mi., 16-19	GW II, B 1150
1104/4/1	T	Student in Bremen	W. Steingrube (T)	Geo, I, P		M	SI SII	2	n.V.	
1104/4/2	T	Student in Bremen	NN (T)	Geo, I, P		M	SI SII	2	n.V.	
7280	PP	<u>Projekt: Großbritannien - eine interdisziplinäre Landeskunde</u> (3. Projektsemester) (siehe Ankündigungen unter Geschichte)								

1)	2)	3)	4)	5)	5a)	6)	7)	8)	9)	10)
Veranstaltungskennziffer (VAK)	Veranstaltungsform	Titel der Veranstaltung (mit Kurzbeschreibung)	Veranstalter	Schwerpunkt und/oder Schulfach/Lehrbereich/berufliche Fachrichtung	Studienggebiet	Eignung für Semesterstufen	Eignung für Schulstufe	Semesterwochenstunden	Termin	Raum
3060	PP + Ex.	<u>Projekt: "Landschaftsökologie"</u> (2. Projektsemester) Das Projekt Landschaftsökologie befaßt sich schwerpunktmäßig mit dem Problem d. Rekultivierung v. Mülldeponien unter der besonderen Fragestellung: durch welche Komponenten u. in welchen Schritten wird ein stabiles sekundäres Ökosystem aufgebaut Im Plenum werden d. laufenden Arbeitsvorhaben diskutiert u. koordiniert. Neuaufnahme v. Projektteilnehmern ist möglich.	G. Weidemann H. Cordes K. H. Kreeb D. Mossakowski	Geo		M,H	SI SII	2	Mo. 11-13	GW II, A 4040
		<u>Einzelveranstaltungen:</u>								
1107	K	Länderkunde von Südasien (Pakistan, Bangladesh, Indien, Sri Lanka)	E. Leuze	Geo		M,H	SI SII	2	Di. 8-10	GW II, B 1150
1108	K	Siedlungsgeographie auf historisch-genetischer Grundlage. (Entwicklung der ländlichen Siedlungs- und Flurformen in Mittel- und Westeuropa)	E. Leuze	Geo		M,H	SI SII	2	Di., 18-20	GW II B 1150
1109	K	Methodik der Erdkunde mit Unterrichtsversuchen	A. Schmidt K. Bürger (PL)	Geo, SU, EGW		M,H	SI P	4	Di. 10-12 Di. 14-16	GW II, B 1150
1110	K	Einführung in die Naturgeographie	A. Schmidt	Geo, SU		M,H	P, SI	4	Mo. 10-14	GW II, B 1150
1111	Ex	Exkursionen Hamburg, Verden	A. Schmidt	Geo SU		M,H	P SI		n.V.	-
1112	S	Raumordnung in der Bundesrepublik Deutschland Nach einer Analyse der großräumigen regionalen Disparitäten in der BRD sollen Möglichkeiten zu ihrem Abbau besprochen werden	G. Bahrenberg	Geo, I		M,H	SI SII	2	Do. 8-10	GW II, B 1150
1113	K	Statistische Methoden II Behandelt werden die Methoden der analytischen Statistik	G. Bahrenberg	Geo, I		M,H	SI SII	2	Fr. 14-16	GW II, B 1150

1) Veranstaltungskennziffer (VAK)	2) Veranstaltungsform	3) Titel der Veranstaltung (mit Kurzbeschreibung)	4) Veranstalter	5) Schwerpunkt und/oder Schulfach/ Lehrbereich/berufli. Fachrichtung	5a) Studiengebiet	6) Eignung für Semesterstufen	7) Eignung für Schulstufe	8) Semesterwochenstunden	9) Termin	10) Raum
1114	KO	Geographisches Kolloquium Die Veranstaltungen werden jeweils vorher angekündigt	G. Bahrenberg E. Leuze A. Schmidt W. Taubmann	Geo		M,H	P SI SII		Do. 18-20 unregelmäßig	GW II B 2890
1115	S	Länderkundliche Betrachtungsweisen An ausgewählten Beispielen werden länderkundliche Darstellungsmöglichkeiten diskutiert	W. Taubmann	Geo		M,H	SI, SII	2	Fr. 10-12	GW II, B 1150
1116	S	Regionale Entwicklung in Nordeuropa Die Veranstaltung dient der Vorbereitung einer großen Exkursion im Anschluß an das SS 77	W. Taubmann	Geo		M,H	SI, SII	2	Mi. 14-16	GW II, B 1150
1117	Ex	Exkursion nach Dänemark, Süd-Schweden und Süd-Norwegen 14 Tage (im Anschluß an das SS 77 und VAK 1116)	W. Taubmann	Geo		M,H	SI, SII			
1119	K + Ex	Aufbau einer geo-wissenschaftlichen Mediothek	J. Rothamel (LB)	Geo		M,H	SI, SII	2	n.V.	

1) Veranstaltungskennziffer (VAK)	2) Veranstaltungsform	3) Titel der Veranstaltung (mit Kurzbeschreibung)	4) Veranstalter	5) Schwerpunkt und/oder Schulfach/ Lernbereich/berufli. Fachrichtung	5a) Studiengebiet	6) Eignung für Semesterstufen	7) Eignung für Schulstufe	8) Semesterwochenstunden	9) Termin	10) Raum
		Veranstaltungen im Schwerpunkt Politik								
1400	PP	<u>Projekt: Markt und Herrschaft</u> (3. Projektsemester) (siehe Ankündigung unter Ökonomie)								
1403	PP	<u>Projekt: Krisentheorie-Krisenverlauf- Krisenreaktion</u> (1. Projektsemester) (siehe Ankündigung unter Ökonomie)								
		<u>Einzelveranstaltungen:</u>								
1201	K	Historische Entwicklung der sozialen Vorsorge	W. Wagner	P,G		M,H	SII	2	n.V.	
1202	K + UE	Unterrichtseinheiten im Projekt: Anwendung mathematischer Theorien im Bereich der sozialen Vorsorge	Drinkhut (PL)	I,P,G, EGW		M,H	SII	2	n.V.	
1203	K + UE	Sozialgeschichtliche Theorien im Unter- richt	H.L. Schaefer (LB)	I,P,G, EGW		M,H	SII	2	n.V.	

1)	2)	3)	4)	5)	5a)	6)	7)	8)	9)	10)
Veranstaltungskennziffer (VAK)	Veranstaltungsform	Titel der Veranstaltung (mit Kurzbeschreibung)	Veranstalter	Schwerpunkt und/oder Schulfach/ Lernbereich/beruf. Fachrichtung	Studiengebiet	Eignung für Semesterstufen	Eignung für Schulstufe	Semesterwochenstunden	Termin	Raum
1204	K	Staatstheorien des Faschismus	M. Wirth	P, I		M, H		3	Mo. 9-12	B 1020
1206	K Ex	<u>Stellung und Rolle der Bundesrepublik in den internationalen Beziehungen</u> Ausgehend von Gasteyer, die beiden deutschen Staaten in der Weltpolitik, München 1976, sollen unter Verwendung weiterer Publikationen die wesentlichen Bedingungen, Problembereiche und Interessen in den auswärtigen Beziehungen und die Rolle vor allem der BRD in der Weltpolitik erarbeitet werden. <u>Mit Exkursion nach Bonn:</u> Auswärtiges Amt, Forschungsinstitut der Deutschen Gesellschaft für auswärtige Politik; Bundestagsfraktionen; Presse- und Informationsamt der Bundesregierung. 4 Tage 15 Teilnehmer	Seibt	P, I		M, H	SI, SII	2	Fr. 11-13	B 3710
1207	K	<u>Einführung in die auswärtigen und internationalen Beziehungen</u> Anhand von Hütter, Einführung in die internationale Politik, Urban-Taschenbücher, Bd. 205, Stuttgart 1976, sowie konkurrierender Einführungen sollen die Hauptprobleme, -begriffe, -ansätze und -publikationen erörtert werden. Die Teilnahme am Kurs "Außenpolitik und Weltpolitik im Gemeinschaftskundeunterricht" ist erwünscht.	Seibt	P, I, EGW		M	SI, SII	2	Fr. 8-10	B 3710
1208	K	<u>Außen- und Weltpolitik im Gemeinschaftskundeunterricht.</u> <u>Teil 1</u> Der Kurs dient der Bestandsaufnahme über Stellenwert, Problembereiche, Materialien und Methoden der Behandlung außenpolitischer und weltpolitischer Themen in Lehrplänen und Schulbüchern, vor allem des Landes Bremen einschließlich dem Vergleich sowie der Reflektion über die Konzeptionen. Ziel ist es, die Qualifikationsanforderungen für Lehrer kennenzulernen, kritisch einzuschätzen und die Anforderungen an das Lehrerstudium zu definieren. Die Teilnahme am Kurs "Einführung in die auswärtigen und internationalen Beziehungen" ist dringend erwünscht.	Seibt	P, I, EGW		M	P, SI, SII	2	Do., 11-13	B 3710

1) Veranstaltungs- kennziffer (VAK)	2) Veranstaltungsform	3) Titel der Veranstaltung (mit Kurzbeschreibung)	4) Veranstalter	5) Schwerpunkt und/oder Schulfach/ Lehrbereich/berufli. Fachrichtung	5a) Studienggebiet	6) Eignung für Semesterstufen	7) Eignung für Schulstufe	8) Semester- wochenstunden	9) Termin	10) Raum
1209	K	Politische Ökonomie der Landwirtschaft in der VR China	Petersen, R. (LB)	P, Ö		M, H	SI, SII	2	n.V.	
1210	K	Die Bedingtheit von Faschismuskritik / -analyse und politischer Widerstand durch Sozialisationsprozessen. (Am Beispiel der Autobiographien Gustav Reglers und Arthur Koestlers)	R. Müller- Isenburg	P, I, EGW		M	SI, SII	2	Do. 14-16	A 2150
7340	K	Mai 68 - Eine Krise des Staates im Projekt Mai 68	H.G. Haupt	P		M, H	SI, SII	2	Di. 9-11	B 3220
8706	K	Künstlerische und gesellschaftliche Bedingungen zur Zeit des Frühkapitalismus	W. Schäfer H.W. Nutbohm	P		M	SI, SII	2	Do. 11-13	B 3760

1)	2)	3)	4)	5)	5a)	6)	7)	8)	9)	10)
Veranstaltungskenniffer (VAK)	Veranstaltungsform	Titel der Veranstaltung (mit Kurzbeschreibung)	Veranstalter	Schwerpunkt und/oder Schulfach/ Lernbereich/berufli. Fachrichtung	Studiengbiet	Eignung für Semesterstufen	Eignung für Schulstufe	Semesterwochenstunden	Termin	Raum
		Veranstaltungen im Schwerpunkt Geschichte								
1300	PP	<u>Projekt: Staat und Kirche</u> (2. Projektsemester) Das Verhältnis von Staat und Kirche in seinen Wandlungen, typischen Ausprägungen, Bedingungen und Konsequenzen	Holl, Kurth, Ludwig, Seibt, Wokittel, Heuer (PL) Koch (LB) NN (T)	I, G, P, EGW		M, H	SI, SII	2	Di. 17-19	MZH, E4 Z 2
1300/4	T	Staat und Kirche	NN (T)	I, P, G, EGW		M,	SI, SII	2	n.V.	
1301	AV	Didaktisch-methodische Aspekte der Organisation öffentlichen Unterrichts - unter Berücksichtigung eines Handlungsbeispiels der historischen Thematik Staat und Kirche	Wokittel	G, EGW		M, H	SI, SII	2	Mo. 11-13	MZH, E4 Z 6
1302	AV	UE - Staat und Kirche	Wokittel, Heuer (PL)	G, EGW		M, H	SI, SII	2	Mo. 9-11	MZH, E4 Z 6
1303	AV	Obrigkeit und Widerstandsrecht bei Luther und Müntzer	Ludwig	G		M, H	SI, SII	2	Do. 11-13	B 3680
1304	AV	Staat und Kirche im 20. Jahrhundert in Deutschland bis zum Ende der Weimarer Republik	Holl	G		M, H	SI, SII	2	Di. 15-17	MZH, Ebene 4 Zone 2
1305	AV	Die Funktion von Religion in der Geschichte staatlich organisierter Gesellschaften.	Kurth	G		M, H	SI, SII, P	2	Do. 9-11	GW II, B 3680
1205	AV	Die Kirchen im politischen System der Bundesrepublik Das AV dient der Analyse politischer, sozialer und rechtlicher Faktoren und Probleme, Arbeitsthemen sind: Grundgesetz und Religionsfreiheit, die grundrechtlichen, vertraglichen und institutionellen Regelungen der Beziehungen zwischen Staat und Kirchen; das FDP-Papier zum Verhältnis zwischen Staat und Kirchen; Kirchen und Parteien; Religion und Wählerverhalten; Schwerpunkte der sozialen und politischen Aktivitäten der Kirchen.	Seibt	P		M, H	SI, SII	2	Do. 15-17	B 3710

1)	2)	3)	4)	5)	5a)	6)	7)	8)	9)	10)
Veranstaltungskennziffer (VAK)	Veranstaltungsform	Titel der Veranstaltung (mit Kurzbeschreibung)	Veranstalter	Schwerpunkt und/oder Schulfach/ Lernbereich/berufli. Fachrichtung	Studienggebiet	Eignung für Semesterstufen	Eignung für Schulstufe	Semesterwochenstunden	Termin	Raum
1330	AV	Staat und Kirche in Deutschland nach 1945 <u>Projekt: Großbritannien - eine interdisziplinäre Landeskunde</u> (3. Projektsemester)	Koch (LB)	G,P		M,H	SI, SII	2	Mo. 17-19	A 2340
7280	PP	Projektplenum auf Unterrichtseinheitsform	R. Alexander D. Vater I. Watson I. Geiss E. Leuze Illmann, Eggert	EGW Geschichte Geographie		M,H	SI, SII	3	Mo. 15-18	MZH 6008
1105	AV	Unterrichtseinheit für Geographie (Durchführung der UE im März/April 1977, Auswertung im SS 1977)	E. Leuze, Eggert I. Geiss Illmann (PL) Eggert (PL)	Geo EGW G		M,H M,H	SI, SII SI, SII	2	n.V.	GW II, B 1150
1106	AV + Ex	Industrielle Revolution und Industrielandschaft in Großbritannien (Vorbereitung einer Exkursion nach Yorkshire u. Südschottland im Anschluß an das Semester. AV-Teilnahme ist Voraussetzung für die Teilnahme an der Exkursion)	E. Leuze I. Geiss	Geo, G		M,H	SI, SII	2	Mo. 8-10	GW II B 1150
1306	AV	Industrielle Revolution in England und Schottland, II Nur für Teilnehmer am 1. Teil des Kurses: Voraussetzung: Kenntnis der englischen Sprache	I. Geiss	G		M,H	SI, SII	2	Di. 11-13	GW II, A 3340
1307	AV	Aufstieg und Abstieg des britischen Empire und Commonwealth, 1609-1976	I. Geiss	G		M,H	SI, SII	2	Di. 9-11	GW II, A 3340

1)	2)	3)	4)	5)	5a)	6)	7)	8)	9)	10)
Veranstaltungskennziffer (VAK)	Veranstaltungsform	Titel der Veranstaltung (mit Kurzbeschreibung)	Veranstalter	Schwerpunkt und/oder Schulfach/ Lernbereich/beruf. Fachrichtung	Studiengebiet	Eignung für Semesterstufen	Eignung für Schulstufe	Semesterwochenstunden	Termin	Raum
6411	PP	<u>Projekt: Historische Erfahrung und gesellschaftliches Lernen im Proletariat</u> (3. Projektsemester) Historische Erfahrung und gesellschaftliches Lernen im Proletariat	W. Drechsel Gottschalch Haupt M. Krüger	I, G, P		M, H	SI, SII	2	Di. 17-19	GW II, B 2900
1308	AV	Planung einer UE	Frommann(PL) Grunert(PL) Kunz-Bürgel (PL)	I, G, P EGW		M, H	SI, SII	4	n.V.	
1326	AV	Vorbereitung einer UE	H.G. Haupt	I, G, P EGW		M, H	SII	2	Mo. 15-17	A 2090
5120	AV	Zum Verhältnis von Theorie und Emperie in den Sozialwissenschaften	M. Krüger	I, G, P		M, H	SI, SII	2	Do. 9-11	B 3230
5121	AV	Klassentheorie und Arbeiterbewußtsein: Empirische Untersuchung Fortsetzung aus dem WS 1976/77 Mit Arbeitsgruppen	M. Krüger	I, G, P		M, H	SI, SII	2	Mi. 11-13	GW II, B 3230
5122	AV	Klassentheorien und Arbeiterbewußtsein: Theoretische Materialien Fortsetzung aus dem WS 1976/77 Mit Arbeitsgruppen	M. Krüger	I, G, P		M, H	SI, SII	2	Mi. 9-11	GW II, B 3230
6410	AV	Verstädterung. Regionale Mobilität als Sozialisationserfahrung (II) <u>Projekt: Zweite Kultur in England, Irland, Schottland, USA</u> (1. Projektsemester)	W. Drechsel	I, G, P, EGW		M, H	SI, SII	2	Di. 11-13	MZH, Ebene 6 Zone 2
1331	AV	Kommunistische Kolonien des 19. Jahrhunderts in Nordamerika und Großbritannien(II)	Hahn, M.	G		M, H	SII	3	Fr. 13-15.30	GW II B 3220
7204	AV	Zur Kulturgeschichte Irlands im 19. und 20. Jahrhundert. AV im Projekt "Zweite Kultur in England, Irland, Schottland, USA". Untersuchung der kulturellen Entwicklung Irlands im Zusammenhang mit der nationalen Befreiungs- und Arbeiterbewegung	T. Metscher	G		M, H	SI, SII	2	Di. 10-12	B 3760
7240	AV	The Role of Ethnicity in the Early American Labor Movement	L. Pritchard (Gastprof.)	G		M, H	SI, SII	2	Mi. 16-18	B 3680

1)	2)	3)	4)	5)	5a)	6)	7)	8)	9)	10)
Veranstaltungskennziffer (VAK)	Veranstaltungsform	Titel der Veranstaltung (mit Kurzbeschreibung)	Veranstalter	Schwerpunkt und/oder Schulfach/ Lernbereich/berufl. Fachrichtung	Studiengbiet	Eignung für Semesterstufen	Eignung für Schulstufe	Semesterwochenstunden	Termin	Raum
		<u>Einzelveranstaltungen:</u>								
1309	K	Sozial-politische Entwicklung Europas 1870-1914 (Vorlesung mit Diskussion)	J. Jaroslowski	G, P		M, H	SI, SII	2	Mi. 15-17	GW II, B 3850
1310	K	Politische und philosophische Ideen der Zeit 1870 - erste Weltkrieg	J. Jaroslowski	G, P		M, H	SI, SII	2x2	Mo. 11-13 Fr. 11-13	GW II, B 3680
1311	K	Quellen und Hilfsmittel zur Neuesten Geschichte Im Arbeitszusammenhang mit dem PP: "Von der Hilfsschule zum Kooperativen Schulzentrum"	W. Wagner	G		M	P, SI, SII	2	n.V.	
1312	K + Ex	Vorsätze und Stadterneuerung im 19. Jahrh.	W. Brönner (LB)	G, SU		M, H	P, SI, SII	2	n.V.	
1313	K	Architektur- und Siedlungsgeschichte im Lande Bremen II Nach Erarbeitung der stilgeschichtlichen Grundlagen u. sonstigen Erkennungsmerkmale steht die Entwicklung der Vorstädte und die Stadterneuerung im 19. Jahrh. im Vordergrund	W. Brönner (LB)	G, SU		M, H	P, SI, SII	2	Di. 16-18	A 2090
1314	K	Grundkurs Basiswissen Geschichte II	I. Geiss	G		M, H	P, SI, SII	2	Mo. 15-17	GW II, A 3340
1314/4	T	Ursachen und Verlauf des Ersten Weltkrieges	H. Donat (T)	G		M,	P, SI, SII	2	n.V.	
1315	K	Englische Lektüre für Historiker. Anhang eines gängigen modernen Textes über englische Geschichte sollten vorhandene Grundkenntnisse der englischen Sprache erweitert und vertieft werden, mit dem Ziel, flüssige Lektüre moderner historischer Literatur in Englisch zu erreichen	Perrin, G. (LB)	G		M, H	P, SI, SII	2	Mo. 17-19	GW II, A 3340
1316	K	Alltag in der DDR Teil 1: Geschichte der DDR Aufbauend auf einer historischen Orientierung im SS sollen im WS ausgewählte Politikbereiche unter der Frage untersucht werden, wie sie von Angehörigen verschiedener sozialer Gruppen erlebt werden.	Eichwede	P G		M, H	P, SI, SII	2	Di. 11-13	MZH, Ebene 4 Zone 2

1)	2)	3)	4)	5)	5a)	6)	7)	8)	9)	10)
Veranstaltungskennziffer (VAK)	Veranstaltungsform	Titel der Veranstaltung (mit Kurzbeschreibung)	Veranstalter	Schwerpunkt und/oder Schulfach/Lernbereich/benut. Fachrichtung	Studiengebiet	Eignung für Semesterstufen	Eignung für Schulstufe	Semesterwochenstunden	Termin	Raum
1317	K	Entwicklung, Stand und Aufgaben der Technikgeschichte	Ludwig	G, I, T		M, H	P, SI, SII	3	Fr. 10-13	A 2180
1318	K	Politik und Kultur in der Weimarer Republik (An ausgewählten Beispielen soll das Verhältnis von Politik und Kultur in der Weimarer Republik erörtert werden. Untersuchungsgegenstand sind vor allem wichtige literarische Zeitschriften der Zeit)	K. Holl	G, P		M, H	SI, SII	2	Mo. 9-11	MZH, Ebene 4 Zone 2
1319	K	Mission und Kolonialismus in Westafrika: Einführung in die moderne Sozialgeschichte Westafrikas. (Im AV soll die Ambivalenz der christlichen Mission für die Kolonialherrschaft einerseits und für den afrikanischen Nationalismus andererseits erarbeitet werden, mit Schwerpunkt ehemals Britisch-Westafrika und Togo. Voraussetzung: Bereitschaft zur Erstellung eigener Beiträge Englischkenntnisse)	G. Rusch (LB)	G		M, H	P, SI, SII	4 14-tägig	Mo.	GW II B 3710
1320	K	Theorie und Praxis der Geschichtswissenschaft	H. Schwarzwälder	G		M, H	SI, SII	2	Di. 17-19	A 2210
1321	K	Lebensverhältnisse in Bremen im 19. Jahrhundert	H. Schwarzwälder	G		M, H	P, SI, SII	2	Di. 15-17	A 2210
1322	K + E	Geschichtliche Einzelthemen in Wissenschaft und Unterricht mit Erkundungsmöglichkeit	H. Schwarzwälder, W. Schulz (PL)	G, SU		M, H	P, SI, SII	2 +E	Mo. 11-13	A 2210
1323	Co	Examinanden-Colloquium	Holl, Ludwig	G	AL/P	Exa- mens- sem.	alle	2	Do. 17-19	B 3710
1324	Co	Examinanden-Colloquium Schwerpunkt Geschichte und Politik	Eichwede Haupt	P G		Exa- mens- sem.		2	Mi. 18.00	B3 3690
1325	K	Politische, ökonomische und soziale Folge des Kolonialismus in Indien	Chatterju, A. (LB)	G		M, H	SI, SII	2	n.V.	
1327	K	Alte Geschichte als Wissenschaft Gegenstand, Methode - Ausblicke	K. Kloft	G		M, H	SI, SII	3	Mo. 14-17	MZH, Ebene 4 Zone 6
1328	K	Untersuchungen zur Gesellschaft und Ökonomie Roms im 2. Jahrhundert v. Chr.	H. Kloft	G		M, H	SI, SII	2	Di. 14-16	MZH, Ebene 4 Zone 6

1)	2)	3)	4)	5)	5a)	6)	7)	8)	9)	10)
Veranstaltungskennziffer (VAK)	Veranstaltungsform	Titel der Veranstaltung (mit Kurzbeschreibung)	Veranstalter	Schwerpunkt und/oder Schulfach/ Lernbereich/Beruf. Fachrichtung	Studiengebiet	Eignung für Semesterstufen	Eignung für Schulstufe	Semesterwochenstunden	Termin	Raum
1329	K	Was heißt: Das läßt sich nur historisch erklären? Standortbestimmung der Geschichte, speziell der Alten Geschichte aus junger Zeit	H. Kloft	G		M, H	SI, SII	2	Di. 9-11	MZH, Ebene 4 Zone 6
1332	K	Das Studium der Sozialgeschichte	Hahn	G		M	SI, SII	3	Mo. 15-18	GW II, B 3220
1333	K	Feudalismus als Epochenbegriff und historische Realität	Hägermann	G		M, H	SI, SII	2	Mo. 17-19	MZH, Ebene 4 Zone 6
1334	K	Einführung in das Studium der mittelalterlichen Geschichte	Hägermann	G		M	SI, SII	3	Di. 11-13	MZH, Ebene 4 Zone 6
1335	K	Quellen zur karolingische Wirtschafts- und Sozialgeschichte	Hägermann	G		M, H	SI, SII	2	Di. 16-18	MZH, Ebene 4 Zone 6
1336	K	Methodisch-didaktische Übungen zum Grundkurs "Basiswissen Geschichte": Die Einbeziehung außeruniversitärer Bildungseinrichtungen (Focke-Museum u.a.) und didaktische Hilfsmittel (Dias-Serien, Lehrfilme, Geschichtsatlas) soll zur Ergänzung des Lehrstoffs im Grundkurs eingeübt werden vor allem im Blick auf die spätere Schulpraxis	I. Geiss	G, EGW, SU		M, H	P, SI, SII	2	n.V.	
5518	K	Politische Justiz in der Weimarer Republik	Schminck	P, G		A, M		3	Mo. 18-21	GW II, A 3390
7245	K	American Labor in the 20th Century	L. Pritchard (Gastprof.)	G, P		M, H	SI, SII	2	Do. 16-18	A 2150
7341	K	Das Kleinbürgertum in Frankreich und Deutschland um 1900	H. G. Haupt	EGW, G		M, H	SI, SII	2	Mo. 11-13	GW II, B 2740
7440	K	Problemas del desarrollo historico de America Latina (dependencia y subdesarrollo)	Palma, A.	G, P		M, H	SII	2	n.V.	
7463	K	Untersivkurs Spanisch für Anfänger (nur für Studiengänge Spanisch, Deutsch, Geschichte, Sowi e.e.S.-Begrenzung auf 25 Teilnehmer)	NN			M, H	SI, SII	4	12.9.-7.10.77	

1)	2)	3)	4)	5)	5a)	6)	7)	8)	9)	10)
Veranstaltungskennziffer (VAK)	Veranstaltungsform	Titel der Veranstaltung (mit Kurzbeschreibung)	Veranstalter	Schwerpunkt und/oder Schulfach/ Lernbereich/beruf. Fachrichtung	Studiengebiet	Eignung für Semesterstufen	Eignung für Schulstufe	Semesterwochenstunden	Termin	Raum
		<u>Veranstaltungen im Schwerpunkt Ökonomie</u>								
1400	P	<u>Projekt: Markt und Herrschaft</u> (3. Projektsemester)	V.d.Vring Schäfer Kleinhenz (P) Ellebrecht (P) Sokalide (T)	P, Ö, I		M	SI, SII	2	Di. 17-19	MZH, Ebene 4 Zone 1
1401	AV	Aufarbeitung der UE	Schäfer Ellebrecht	P, I		M	SI, SII	2	Mo. 17-19	MZH, Ebene 4 Zone 2
1402	AV	Entscheidungsinstanzen und Entscheidungsprozesse (III)	Schäfer	P, I		M	SI, SII	2	Do. 9-11	MZH, Ebene 4 Zone 2
1400/4	T	Markt und Herrschaft	Sokalides (T)	P, Ö, I		M	SI, SII	2	n.V.	
1425	AV	Moderne Konzepte der Wirtschaftspolitik	v.d.Vring	Ö, P, I		H	SI, SII	2	Mo. 9-11	MZH, Ebene 4 Zone 3
1426	AV	Vorbereitung einer UE	Kleinhenz v.d.Vring	Ö, P, I EGW		M, H	SI SII	2	Di. 14-16	MZH, Ebene 4 Zone 3
1427	AV	Marktwirtschaft und öffentliche Wirtschaftspolitik (II)	v.d.Vring	Ö, P, I		M, H	SI, SII	2	Mo. 14-16	MZH, Ebene 4 Zone 3
		<u>Projekt: Krisentheorie, Krisenverlauf, Krisenreaktion</u>								
1403	PP	"Marx und Keynes" Neben der Koordinierung aller AVs des Projekts Krisentheorie - Krisenverlauf - Krisenreaktion soll im Projekt-Plenum insbesondere die Kontroverse zwischen marxistischer und keynesianischer Krisentheorie diskutiert werden	Gerh. Leithäuser W. Littek R. Zoll D. Saurien (LB) E.-C. Schöck (LB) W. Wagner	Ö, P, G		M, H	SI,	2 14-tg.	Do. 18-20	B 1090
1404	AV	"Angestellte und Wirtschaftskrise" In diesem AV sollen Vorarbeiten für die Untersuchung der Krisenreaktion von Angestellten geleistet werden. Das AV ist in 2 Teile gegliedert: 1. Aufarbeitung der neueren Literatur ü.d. berufl. Situation kaufm. Ang. in d. Industrie. 2. Aufarbeitung neuerer empir. Untersuchungen über gesellsch. u. polit. Bewußtsein von techn. Angst.	W. Littek D. Saurien (LB)	Ö, P, I		M, H	SI, SII	2	Di. 15-17	B 1090

1)	2)	3)	4)	5)	5a)	6)	7)	8)	9)	10)
Veranstaltungskennziffer (VAK)	Veranstaltungsform	Titel der Veranstaltung (mit Kurzbeschreibung)	Veranstalter	Schwerpunkt und/oder Schulfach/ Lernbereich/berufli. Fachrichtung	Studienggebiet	Eignung für Semesterstufen	Eignung für Schulstufe	Semesterwochenstunden	Termin	Raum
1405	AV	"Krisenreaktion in der Weimarer Republik" Dieses sozialgeschichtliche AV behandelt die von Krise zu Krise verstärkt auftretende Arbeitslosigkeit in der Weimarer Rep. und deren Auswirkungen auf das Organisations- und Streikverhalten von Arbeitern; dabei sollen die Lage und die Organisationen der Arbeiter im Ruhrbergbau und in der Werftindustrie besonders berücksichtigt werden.	Eva-Cornelia Schöck (LB)	Ö,P,G,I		M, H	SI, SII	2	Mo. 9-11	B 1090
1406	AV	"Zur Soziologie der Krisenreaktion I" In diesem AV sollen empirische Studien zur Reaktion der Arbeiter auf die Weltwirtschaftskrise in den Jahren 1929 - 1933 aufgearbeitet und auf ihre Relevanz für aktuelle Krisensituationen untersucht werden	W. Littek R. Zoll	Ö,P,G,I		M, H	SI, SII	2	Di. 13-15	B 1090
1407	AV	"Ausgewählte Probleme der Krisentheorie" Ein Kolloquium für Fortgeschrittene	P. Kalmbach Gerh. Leithäuser W. Littek R. Zoll	Ö,P,I		H	SII	2 14-tg.	Do. 18-20	B 1090
1408	AV	"Marxistische Krisentheorien" Dieses AV beschäftigt sich mit den wichtigsten Interpretationen der Marxschen Krisentheorie und versucht, deren Relevanz für die Analyse aktueller wirtschaftlicher Krisenerscheinungen herauszuarbeiten	R. Zoll Gerh. Leithäuser	Ö,P,G,I		M, H	SI, SII	2	Do. 16-18	B 1090
1409	AV	"Die Keynes'sche Theorie" In diesem AV wird das Grundmuster des Keynes'schen Theorie sowie die postkeynesianische Wachstums- und Geldtheorie erarbeitet, um darauf aufbauend Überlegungen zur Erklärung empirischer Krisenverlaufsformen anzustellen	Gerh. Leithäuser			M, H	SI, SII	3	Fr. 15-18	B 1090
1410	AV	UE im Projekt: "Krisentheorie - Krisenverlauf - Krisenreaktion"	W. Wagner NN (PL)	P, G, EGW		M, H	SI, SII	2	n.V.	
1410/4	T	Politische Bildung und Projektstudium	NN (T)	EGW		M	SI, SII	2	n.V.	

1)	2)	3)	4)	5)	5a)	6)	7)	8)	9)	10)
Veranstaltungskennziffer (VAK)	Veranstaltungsform	Titel der Veranstaltung (mit Kurzbeschreibung)	Veranstalter	Schwerpunkt und/oder Schulfach/ Lernbereich/berufli. Fachrichtung	Studiengebiet	Eignung für Semesterstufen	Eignung für Schulstufe	Semesterwochenstunden	Termin	Raum
1411	PP AV	<u>Projekt: Lohntheorie und Lohnpolitik</u> Der Lohn als Gegenstand des Unterrichts Es werden vorliegende Unterrichtseinheiten in denen der Lohn Gegenstand ist, untersucht	<u>F. Huisken</u> Sperrling (PL)	Ö, P, EGW		M, H	SI, SII	2	Mo. 15-17	B 1070
1412	AV	Kritik der Lohntheorien Lohntheorien von A. Smith bis zur Gegenwart werden aufgearbeitet	M. Wirth	Ö, P		M, H	SI, SII	3	Di. 10-13	B 1070
1413	AV	Arbeitsorganisation und Lohnformen Analyse und Kritik der wichtigsten Lohnformen und Erörterung ihren Zusammenhangs mit der Struktur der Arbeitsorganisation	F. Huisken	Ö, P, EGW		M, H	SI, SII	2	Mo. 12-14	B 1070
1414/4	T	Zeitungslektüre zur Tarifpolitik Aktuelle lohn- und tarifpolitische Ereignisse sollen anhand von Zeitungsartikeln untersucht werden (Tageszeitungen, Verbandspresse)	T (NN)	Ö, I, P		M	SI, SII	2	n.v.	
1415	PP	<u>Vorprojekt: Kontrolle wirtschaftlicher Macht als Forderung der westeuropäische Gewerkschaftsbewegung</u> Ziel des Projekts soll es sein, einen Rahmenplan für die Durchführung eines gleichnamigen Projekts zu erstellen. Im Mittelpunkt soll die Gegenüberstellung gewerkschaftlicher Kontrollforderungen in den Ländern Italien, Frankreich, Großbritannien und BRD stehen. In der Konsequenz sind die Bedingungen und Schranken für eine zunehmende Vereinheitlichung der westeuropäischen Gewerkschaften in diesem zentralen Bereich ihrer gesellschaftspolitischen Forderungen zu analysieren und als Gegenstand für den Politik- und Arbeits- bzw. Wirtschaftslehreunterricht herauszuarbeiten	D. Albers K. Koopmann NN (T)	I, Ö, P		M, H	SI, SII	2	Fr. 11-13	MZH, Ebene 4 Zone 1
1415/4	T									

1)	2)	3)	4)	5)	5a)	6)	7)	8)	9)	10)
Veranstaltungskennziffer (VAK)	Veranstaltungsform	Titel der Veranstaltung (mit Kurzbeschreibung)	Veranstalter	Schwerpunkt und/oder Schulfach/ Lernbereich/berufli. Fachrichtung	Studienggebiet	Eignung für Semesterstufen	Eignung für Schulstufe	Semesterwochenstunden	Termin	Raum
1416	AV	Mitbestimmungs- und Kontrollkonzeptionen westeuropäischer Gewerkschaften	D. Albers	I, Ö., P		M, H	SI, SII	2	Fr. 9-11	MZH, Ebene 4 Zone 1
1417	AV	Probleme der Didaktik unter besonderer Berücksichtigung der Vermittlung von Inhalten aus dem Themenbereich "Gewerkschaften"	K. Koopmann	I, Ö., P		M, H	SI, SII	2	Do. 9-11	MZH, Ebene 4 Zone 1
1418	AV	Konzentrationsprozeß des Kapitals unter besonderer Berücksichtigung der Entwicklung in der BRD	J. Huffschnid	I, Ö., P		M, H	SI, S II	2	n.V.	
		<u>Vorprojekt: Humanisierung der Arbeitswelt</u>	J. J. Camra	I, Ö., P		M, H	SI, SII	2	n.V.	
1424	PP	Kritische Bewertung der Bemühungen um eine menschengerechte Arbeitsgestaltung im internationalen Vergleich. Ansätze und Erfahrungen, gesetzliche u. a. Regelungen zum Schutz der Arbeitnehmer in der BRD. Arbeitsstrukturierung in Produktion und Verwaltung. Schülerbezogene Applikationen. Projektbezogene Einführungskurse (VAK 1620 - Ergonomie - R. Müller)								
1421	AV	Menschengerechte Betriebsorganisation (Grundlagen II) Arbeitswissenschaftliche Fragestellungen. Historische Entwicklung und kritische Bewertung der sog. wiss. Arbeits- und Betriebsorganisation im internationalen Vergleich. Humanisierung des Arbeitslebens. Fallstudien und Analysen, programmierte Unterweisung.	J. J. Camra	Ö		M	SI,	3	Di. 9-12	A 4250

Veranstaltungskennziffer (VAK)	2) Veranstaltungsform	3) Titel der Veranstaltung (mit Kurzbeschreibung)	4) Veranstalter	5) Schwerpunkt und/oder Schulfach/ Lernbereich/beruf. Fachrichtung	5a) Studiengebiet	6) Eignung für Semesterstufen	7) Eignung für Schulstufe	8) Semesterwochenstunden	9) Termin	10) Raum
315	PP	Projekt: <u>Ökonomie des Technischen Fortschritts (OKTEP)</u> (3. Projektsemester) Seit der Durchsetzung des Kapitalismus kennen wir einen noch heute wirkenden Prozeß, der die gesellschaftlichen Verhältnisse grundlegend geändert hat: ein kumulativer und sich selbst tragender "Technischer Fortschritt", der theoretisch in seinem historischen Zusammenhang mit seinem Einfluß auf Kapital, Arbeit und Wissenschaft neu zu bestimmen ist.	O. Steiger D. Hinrichsen, U. Krause, F. Manske, G. Leithäuser, H. G. Tholen	Ö		H	SI, SII	1	Mo. 18-19	A 3570
316	AV	Kapital und Technischer Fortschritt (III) Ausgehend von dem Sraffa'-schen Ansatz soll versucht werden: (i) eine Kritik des Kapitalbegriffs der Neoklassik, wie er in der Produktionsfunktion zur Bestimmung des Technischen Fortschritts verwandt wird, (ii) eine Neufassung des Kapitalbegriffs über die ökonomisch-stoffliche Struktur (methodische Unterscheidung von Mengen- und Preissystem).	O. Steiger D. Hinrichsen U. Krause F. Manske	Ö		H	SI, SII	4	Mo. 16-18 Do. 17-19	A 2210, A 2150 A 2210 / A 2270
317	AV	Versuch einer Rekonstruktion der Politischen Ökonomie aus den Ansätzen der Post-Keynesianischen Theorie (I) Ausgehend von den einführenden Arbeiten J. Robinsons & J. Eatwells sowie J. A. Kregels soll der ökonomische Prozeß hochentwickelter bürgerlicher Gesellschaften theoretisch neu bestimmt werden, d. h. vor allem unter Berücksichtigung vernachlässigten Moments der 'historischen Zeit'	O. Steiger	Ö		M, H	SI, SII	2	Di. 17-19	MZH, 7. Eb. 7210
318	K	Produktivkraft Wissenschaft und Technischer Fortschritt (II) Es soll gezeigt werden, wie die kapitalistische Produktionsweise Elemente enthält, die nach einer weitestmöglichen Anwendung erreichter wissenschaftlicher Ergebnisse auf die Produktion streben.	H. G. Tholen	Ö		M, H	SI, SII	4	Mi. 18-20 Do. 19-21	GW II B 3710
319	AV	Die Marx'sche Theorie des technischen Wandels (III)	G. Leithäuser	Ö		H	SII	2	Mi. 16-18	B 3710

1)	2)	3)	4)	5)	5a)	6)	7)	8)	9)	10)
Veranstaltungskennziffer (VAK)	Veranstaltungsform	Titel der Veranstaltung (mit Kurzbeschreibung)	Veranstalter	Schwerpunkt und/oder Schulstufe/ Lernbereich/berufli. Fachrichtung	Studiengabiet	Eignung für Semesterstufen	Eignung für Schulstufe	Semesterwochenstunden	Termin	Raum
1419	K	"Theorie und Praxis der Gewerkschaften - eine Einführung II" Der 2. Teil dieses Einführungskurses beschäftigt sich mit Gewerkschaftstheorie und behandelt ausgewählte Probleme der Gewerkschaftspolitik	R. Zoll	P, Ö, I		M	P, SI, SII	3	Di. 9-12	B 1090
1420	K	<u>Betriebliches Rechnungswesen</u> Teil II : Kosten- und Leistungsrechnung	D. Kortum (LB)	Ö		M, H	SI, SII	3	Do. 16-19	A 3470
1422	K	<u>Führungstheorie und -praxis</u> Management-Theorien und -Systeme. Organisation des Führungsapparates. Effektivität und Organisation der Führungsarbeit in Produktion und Verwaltung. Qualifikation und Weiterbildung von Führungskräften. Kommunikation und Zusammenarbeit im Betrieb. Partizipative Lernmethoden.	J. J. Camra	Ö, PO		M, H	SI, SII	3	Mo. 14-17	A 4250
1423	K	Ausgewählte Probleme der Bildungsökonomie und Bildungsplanung (Teil II) Die Veranstaltung wird mit der Kritik der wichtigsten Modelle der Bildungsplanung fortgesetzt	F. Huisken M. Liebl (T)	Ö, I, EGW		M, H	alle	3	Mo. 9-12	A 2090
1423/4	T	Bildungsplanung und Praxis der Bildungspolitik <u>Veranstaltungen in der Spezialisierung Hauswirtschaft</u>	M. Liebl (T)	Ö, I, EGW		M,	alle	2	Fr. 8-10	A 2180
1500	PP	<u>Projekt: Bevölkerungs- und Haushaltsentwicklung im Zuge der Industrialisierung (2. Projektsemester)</u>	W. Chr. Fischer H. Walter J. Fechtmann (PL)	HW, Ö, EGW		M, H	SI, SII	2	Mo. 14-16	GW II B 1140
1501	AV	Sozio-ökonomische Aspekte des Geburtenrückganges in der BRD	W. Chr. Fischer	HW, Ö		M, H	SI, SII	2	Mi. 16-18	GW II B 1090
1502	AV	Planung einer Unterrichtseinheit	Fechtmann (PL)	EGW, HW		M, H	SI, SII	2	Mi. 14-16	A 2320

1)	2)	3)	4)	5)	5a)	6)	7)	8)	9)	10)
Veranstaltungskennziffer (VAK)	Veranstaltungsform	Titel der Veranstaltung (mit Kurzbeschreibung)	Veranstalter	Schwerpunkt und/oder Schulfach/ Lernbereich/beroff. Fachrichtung	Studiengbiet	Eignung für Semesterstufen	Eignung für Schulstufe	Semesterwochenstunden	Termin	Raum
1503/4	T	Bedürfnisbefriedigung im Bereich des privaten Konsums von Lohnabhängigen und künftigen Auszubildenden.	W. Schweig (T)	HW, Ö		M	SI, SII	2	Mo. 10-12	A 2300
3070	AV	Sozialbiologie Erarbeitung des Ablaufes biologischer Prozesse in Bevölkerungen	H. Walter	HW, Ö		M, H	SI, SII	2	Mo. 16-18	B 3130
1504	PP	<u>Projekt: Verbrauchererziehung im hauswirtschaftlichen und textilen Bereich (1. Projektsemester)</u>	A. Schröder I. Plümer-Künning W. Chr. Fischer	HW, Tex. W/T		M, H	P SI	2	Do. 14-16	B 2740
1504/4	T	Verbrauchererziehung im hauswirtschaftlichen und textilen Bereich	NN (T)	HW, Tex. W/T		M	P SI	2	n.V.	
1505	AV	Technische Arbeitsmittel und Hilfsstoffe im Haushalt	I. Plümer-Künning W. Chr. Fischer	HW, Tex		M, H	P SI	2	Mo. 10-12	A 1120
1506	AV	Kennzeichnung von Textilien <u>Einzelveranstaltungen:</u>	A. Schröder	HW, Tex. W/T		M, H	P SI	2	Do. 10-12	A 1110
1507	K	Chemisches Praktikum zur Nahrungsmittel- lehre	K. Pheuer (LB)	HW		M	SI, SII	4	Fr. 13-17	NW II
1508	K	Ernährungs- und Nahrungsmittel- lehre (Fortsetzung)	Friese	HW		M	SI, SII	2	Do. 10-12	B 2860
1509	K	Schulpraktische Übungen; Planung, Durch- führung und Kontrolle von hw. Unterricht	Friese	Ö, EGW,		H	SI, SII	4	n.V.	
1510	K	Didaktik der Hauswirtschaft I	J. Plümer-Künning	HW, W/T EGW		M	P SI	3	Mo. 12-15	A 1120
1511	K	Fachpraktische Übungen zur Didaktik I	J. Guderian (TA)	HW W/T EGW		M	P SI	4	Mi. 13-17	A 1120
1512	K	Grundzüge der europäischen Agrarpolitik	Graubner (LB)	HW, Ö, P		M, H	SI SII	2	Di. 16-18	MZH, Ebene 4 Zone 3

1)	2)	3)	4)	5)	5a)	6)	7)	8)	9)	10)
Veranstaltungskennziffer (VAK)	Veranstaltungsform	Titel der Veranstaltung (mit Kurzbeschreibung)	Veranstalter	Schwerpunkt und/oder Schulfach/ Lernbereich/berufl. Fachrichtung	Studiengebiet	Eignung für Semesterstufen	Eignung für Schulstufe	Semesterwochenstunden	Termin	Raum
		<u>Veranstaltungen im Schwerpunkt Technik</u>								
		<u>Projekte: Analyse von Arbeitsplätzen</u> (3. Projektsemester)								
1600	PP	Analyse von Arbeitsplätzen (AVA II) Inhalte des Projekts sind Analysen von Arbeitsplätzen im Hinblick auf technische und polit-ökonomische Bedingungen sowie deren soziale Folgen mit dem Ziel, integrierte UE's zu erstellen für technischen, ökonomischen und sozialkundlichen Unterricht.	B. Wessels S. Milnera R. Müller B. Biesecker (LB) Ströhlein (PL) Beltle (PL) Richter (T) Dilla (T)	T, Ö, P,		M, H	SI, SII	2	Mo. 14-16	MZH, Ebene Zone 1
1601	AV	Materialien zur didaktischen und methodischen Artikulation der UE's Aufgabe des Kurses ist es, anhand von relevanter Literatur Hilfestellung zu geben bei der Umsetzung der (techn., ök., soz. wiss.) Sachinhalte in Unterrichtsmodelle (Planungsraaster; Zielfelder- und Verlaufsphasenprojektion, Medienkonzepte).	K. Beltle (PL) L. Ströhlein (PL) B. Wessels	T, Ö, P I, Tex EGW		M, H	SI, SII	2	Mo. 14-16	MZH, Ebene Zone 1
1602	AV	Technisch-organisatorische Einzelanalysen von Arbeitsplätzen. Der Kurs dient zur Unterstützung und Ergänzung von Unterrichtseinheiten, wobei insbesondere die ingenieurwissenschaftlichen und historischen Aspekte der Strukturveränderungen von Arbeitsplätzen analysiert werden sollen.	B. Biesecker (LB) K. Richter (T)	T, Ö, P, I, Tex		M, H	P SI, SII	2	Do. 13-15	MZH, Ebene Zone 1
1603	AV	Arbeitsorganisation, aufgezeigt an exemplarischen Arbeitsplätzen (Arbeitsplatzbewertungsmethoden, Lohnsysteme, Lohnarbeit)	R. Müller O. Dilla (T)	T, Ö, P, I, Tex		M, H	SI, SII	2	Mo. 11-13	MZH, Ebene Zone 1
1604/4	T	Inhaltliche und organisatorische Betreuung von Arbeitsgruppen des Projektes AVA II zur Vorbereitung, Durchführung und Auswertung von Unterrichtseinheiten	K. Richter (T)			M	SI, SII	4	n.V.	
1605	T	Inhaltliche und organisatorische Betreuung von Arbeitsgruppen des Projekt's AVA II zur Vorbereitung, Durchführung und Auswertung von Unterrichtseinheiten	O. Dilla (T)	I, T, Ö, P Tex, EGW		M	SI, SII	4	n.V.	

1)	2)	3)	4)	5)	5a)	6)	7)	8)	9)	10)
Veranstaltungs- kennziffer (VAK)	Veranstaltungsform	Titel der Veranstaltung (mit Kurzbeschreibung)	Veranstalter	Schwerpunkt und/oder Schulfach/ Lehrbereich/berufli. Fachrichtung	Studiengebiet	Eignung für Semesterstufen	Eignung für Schulstufe	Semester- wochenstunden	Termin	Raum
1706	AV	Didaktische Vorbereitung der UE für die Arbeitsgruppe Textil <u>Projekt: Alternative Technik</u> (1. Projektsemester)	M. Thuncke (LB)	Tex. EGW		M, H	SI, SII	2	n.V.	
1606	PP	Es werden Alternativen zur hochgradig arbeitsteiligen, energie- und rohstoffintensiven Technik untersucht und Beispiele hierzu realisiert (mit Werkstatt- und Laborübungen). Daraus werden Konzeptionen für den Technikunterricht entwickelt.	U. Graf G. Fieblinger, N.N. (LB)	I, T		M, H	SI, SII	2	Di. 11-13	B 1140
1607	AV + P	Erarbeitung physikalischer Grundlagen und technische Ausführung in Kleingruppen. Ausgewählte Beispiele für Alternative Technik.	U. Graf G. Fieblinger H. Bunke (TA) W. Grieme (TA) S. Zeh (TA)	I, T Physik		M, H	SI, SII	3	Fr. 9-12	Werkstatt- bereiche AL/P, eine Zone im Großraum AL/P
1608	AV	Technischer Fortschritt und Qualifikationsentwicklung	Th. Kuby (LB)	I, T		M, H	SI, SII	2	Do. 11-13	B 1140
1609/4	T	Einführung in Planung und Durchführung technischer Projekte	N.N. (T)	I, T, Physik		M	SI, SII	2	n.V.	
1610/4	T	Zur Konzeption des Technik-Unterrichtes = Darstellung zentraler und dezentraler Produktionstechnik im Unterricht	N.N. (T)	I, T EGW		M	SI, SII	2	n.V.	
8105	AV	Lernen und Arbeiten: Alternative Schulen	J. Beck	EGW			P, SI, SII	4	Do. 9-13	B 3130
1612	AV	Zur aktuellen Situation des Technikunterrichts in der BRD Die Veranstaltung soll anhand aktueller Veröffentlichungen (Lehrpläne, Kongreßberichte, unterrichtsmethodische Literatur) einen Überblick vermitteln über den derzeitigen Stand der Fachdiskussion	B. Wessels	T, I, EGW		M, H	P, SI	2	Do. 8-10	MZH, Ebene 4 Zone 3

1)	2)	3)	4)	5)	5a)	6)	7)	8)	9)	10)
Veranstaltungskennziffer (VAK)	Veranstaltungsform	Titel der Veranstaltung (mit Kurzbeschreibung)	Veranstalter	Schwerpunkt und/oder Schulfach/ Lernbereich/beruf. Fachrichtung	Studienggebiet	Eignung für Semesterstufen	Eignung für Schulstufe	Semesterwochenstunden	Termin	Raum
		<u>Projekt: Musikinstrumente</u> (1. Projektsemester)								
1613	PP	Der Zusammenhang physikalischer, technischer, sozialer und psychischer Faktoren Exemplarisch dargestellt am Beispiel: "Musikinstrument"	Harders Esters Niedderer Voelkner (PL) Walter (PL) PL (NN)	T EGW I W/T		M, H	P, SI, SII	2	Mo. 11-13	MZH, Ebene 4 Zone 3
1614	AV	Musikinstrumente, untersucht auf ihre Konstruktionsprinzipien	Harders	T W/T		M, H	P, SI, SII	1	Fr. 11-12	MZH, Ebene 4 Zone 4
1615	AV	"Theoretische und experimentelle Grundlagen der Akkustik	Voelkner (PL) Fennekohl (TA)	T, I W/T		M, H	P, SI, SII	2	Mo. 9-11	A 2210
1616	AV	Konstruktion einfacher Klangkörper	Harders Zeh (TA)	T, W/T		M, H	P, SI, SII	2	Fr. 9-11	Werkstattzone Großraum GW II
1617	Ex. AV	Bau von Musikinstrumenten	Harders Zeh (TA)	T		M, H	SI, SII		13.-22.5. 1977	Kreisjugendheim "Westermark" bei Syke
8108	AV	Aspekte der sozialen und psychischen Dimension des Musikerlebens	Esters	T, EGW		M, H	P, SI, SII	2	Do. 11-13	A 2010
		<u>Einveranstaltungen:</u>								
1618	K	Grundtechniken Keramischer Arbeitsverfahren	Harders Eckard (LB)	T		M, H	P SI SII	2	in 3 Gruppen n.V.	Keramik Labor
1619	Ex.	Betriebserkundung "Hochschule für Keramik" und Töpferzentrum in Höhr-Grenzhausen	Harders Eckard (LB)	T		M, H	P SI, SII		vorauss. Juni 77	
1621	K	Kolloquium für Prüfungskandidaten Die Veranstaltung bietet Gelegenheit zur Diskussion spezieller Themen im Rahmen der Prüfungsanforderungen unter besonderer Berücksichtigung fachdidaktischer und erziehungswissenschaftlicher Anteile	B. Wessels	T, I EGW		M, H	P SI	2	Do. 10-12	MZH, Ebene 4 Zone 3

1)	2)	3)	4)	5)	5a)	6)	7)	8)	9)	10)
Veranstaltungskennziffer (VAK)	Veranstaltungsform	Titel der Veranstaltung (mit Kurzbeschreibung)	Veranstalter	Schwerpunkt und/oder Schulfach/ Lernbereich/Berufli. Fachrichtung	Studienggebiet	Eignung für Semesterstufen	Eignung für Schulstufe	Semesterwochenstunden	Termin	Raum
1622	K	Werkzeugmaschinen	W. Grieme	T		M, H	P, SI, SII	3	n.V.	AL/P-Werkstatt
1623	K	Holzbearbeitung	S. Zeh	T		M, H	P, SI, SII	3	n.V.	AL/P-Werkstatt
1624	K	Metallbearbeitung	H. Bunke	T		M, H	P, SI, SII	3	n.V.	AL/P-Werkstatt
1625	K	Kfz. Technik I. Motor II. Getriebe-Fahrgestell	H. Bunke	T		M, H	P, SI, SII	3	n.V.	AL/P-Werkstatt
1626	K	Grundlagen der Elektrotechnik am Beispiel der Kfz-Elektrotechnik	F. Budde	T		M, H	P, SI, SII	2	n.V.	AL/P-Werkstatt
1627	K	Elektrotechnik an Hand von ausgewählten Beispielen	F. Budde	T		M, H	P, SI, SII	2	n.V.	AL/P-Werkstatt
<u>Veranstaltungen in der Spezialisierung</u> <u>Textilarbeit / Textiltechnologie</u>										
1600	PP	Projekt: <u>Analyse von Arbeitsplätzen</u> (3. Projektsemester) (siehe Ankündigung unter Technik)								
1700	PP	Projekt: <u>Arbeitskleidung - Arbeitsschutz-Kleidung</u>	Meinken Milnera R. Müller	Tex. T		M, H		1	nach Bedarf und Vereinbarung	
1620		Ergonomie	R. Müller	T, Tex		M, H	SI, SII		n.V.	
1701	Ex-AV	Bekleidungsphysiologisches Praktikum (Studienexkursion in einem Bekleidungsphysiologischen Forschungsinstitut und in der AWETA Abteilung eines chemischen Konsums)	Milnera	Tex, T		M, H	SI, SII, P	2 (Als 4Tage Eskurs.)	im Mai-Juni n.V.	
1702	AV	Grundlagen der Bekleidungsphysiologie (Theoret. Einführung zum Bekleidungsphysiologischen Praktikum) Fallw. auch Projekt: Analyse von Arbeitsplätzen	Milnera	Tex, T		M, H	P, SI, SII	1	Di. 13-16	GW II, A 1160

1)	2)	3)	4)	5)	5a)	6)	7)	8)	9)	10)
Veranstaltungskennziffer (VAK)	Veranstaltungsform	Titel der Veranstaltung (mit Kurzbeschreibung)	Veranstalter	Schwerpunkt und/oder Schulfach/ Lernbereich/berufli. Fachrichtung	Studiengebiet	Eignung für Semesterstufen	Eignung für Schulstufe	Semesterwochenstunden	Termin	Raum
1703	AV + P	Methoden der Textilanalyse I. Chemische Prüfungen von Fasern und Geweben II. Physikalische Prüfungen von Fakten und Geweben	Milnera Hadwich (LB)	Tex, T		M, H	SI, SII	4	n.V.	GW II A 1100
1704	AV, Ex.	Zur Problematik ästhetischer Normen bei Textilien und Kleidung Gesichtspunkte ausgewählter Literatur zur Ästhetik (Th. Adorno, W. F. Haug, J. Mukarovsky) werden auf Neispiele der Textilgestaltung übertragen.	U. Meinken	Tex, T		M, H	P, SI, SII	2	Di. 9-11	GW II A 1180
1705	AV	Fachspezifische Medien für die Bekleidungs-fertigung und deren Einsatz im Unterricht. Es werden Kriterien für Unterrichtsmedien und deren Verwendung behandelt und Lehrmittelserien angefertigt.	U. Meinken	EGW Tex, T		M, H	P, SI, SII	2	1. Gruppe Fr. 9-11 2. Gruppe Fr. 11-13	GW II, A 1180
1504	PP	<u>Projekt: Verbrauchererziehung im hauswirtschaftlichen und textilen Bereich</u> (siehe Ankündigung unter Hauswirtschaft)								
1707	K	<u>Einzelveranstaltungen:</u> Lernen sensumotorischer Fertigkeiten und Methoden-Training Informationen über Methoden der Schul- und Industrie-Ausbildung für Textilarbeit	Meinken	Tex, EGW		M, H	P, SI, SII	1	Do. 9-10	GW II, A 1180
1708	K	<u>Instandsetzung von Textilien</u> Instandsetzungsverfahren werden systematisiert und grundlegende Methoden angeeignet	U. Meinken R. Barkemeyer (TA)	Tex		M, H	P, SI, SII	1	Do. 10-11	GW II, A 1180

1)	2)	3)	4)	5)	5a)	6)	7)	8)	9)	10)
Veranstaltungskennziffer (VAK)	Veranstaltungsform	Titel der Veranstaltung (mit Kurzbeschreibung)	Veranstalter	Schwerpunkt und/oder Schulfach/ Lernbereich/berufli. Fachrichtung	Studienggebiet	Eignung für Semesterstufen	Eignung für Schulstufe	Semesterwochenstunden	Termin	Raum
1613	PP	<u>Veranstaltungen im Lernbereich Wirtschaft/Technik</u> <u>Projekt: Musikinstrumente</u> (1. Projektsemester) (siehe Ankündigung unter Technik)								
1504	PP	<u>Projekt: Verbrauchererziehung im hauswirtschaftlichen und textilen Bereich</u> (1. Projektsemester) (siehe Ankündigung unter Hauswirtschaft)								
8123	AV	<u>Veranstaltungen im Lernbereich Sachunterricht</u> <u>Projekt: Soziales Lernen, Deutsch und Sachunterricht in der Primarstufe</u> Planung und Durchführung einer UE im Deutsch-Sachunterricht der Primarstufe	P. Millhoffer P. Otto Rehling-Saffner R. Müller-Isenburg	EGW SU		M	P	2 2 2 (6)		
1803	AV	Analyse von Texten und Verfahrensweisen zum Sozialen Lernen im Sachunterricht der Primarstufe	de Vries K.L. (LB)	SU EGW		M, H	P	2	n.V.	
1804	AV	Herrschaft und soziales Lernen. Fragen der Politikwissenschaft für den Primarbereich	Müller-Isenburg	P EGW		M	P	2	Mo. 14-16	B 3710
6120	PP	<u>Projekt: Integrierter Sachunterricht auf der Primarstufe</u> Die Veranstaltung soll die theoretischen Grundlagen des gleichnamigen Projekts, das zunächst für das WS 1977/78 und das SS 1978 geplant ist, erarbeiten. Die Teilnahme ist für Studenten, die am Projekt teilnehmen wollen, dringend empfohlen.	Ziechmann Bausen (PL) Breitschuh	SU EGW		M, H	P	2	Mi. 15-17	GW II A 3340

1)	2)	3)	4)	5)	5a)	6)	7)	8)	9)	10)
Veranstaltungs- kennziffer (VAK)	Veranstaltungsform	Titel der Veranstaltung (mit Kurzbeschreibung)	Veranstalter	Schwerpunkt und/oder Schulfach/ Lernbereich/berufl. Fachrichtung	Studiengebiet	Eignung für Semesterstufen	Eignung für Schulstufe	Semester- wochenstunden	Termin	Raum
1800	AV	Analyse naturwissenschaftlicher Teil- elemente in ausgewählten Schulbüchern zum modernen Sachunterricht.	Breitschuh	SU		M, H	P	2	Mo. 14-16	MZH, Ebene 4 Zone 5
6158	AV	Modelle der Curriculum-Konstruktion	Ziechmann	EGW SU		M, H	P, SI SII	2	Mi. 17-19	A 3340
6121	AV + UE	Der Anteil von Geschichte/Politik am Sachunterricht auf der Primarstufe Verschiedene theoretische Vorstellungen werden besprochen und mit vorhandenen Lehr- plänen verglichen. Konzepte für Unter- richtseinheiten sollen erarbeitet werden. Die Unterrichtseinheiten sollen im Sep- tember 1977 in der Schule erprobt werden.	<u>Ziechmann</u> Bausen (PL)	SU EGW		M, H	P	2	Do. 17-19	GW II A 3420
		<u>Einveranstaltungen:</u>								
1118	K	Audiovisuelle Hilfsmittel in der Didaktik der Sachkunde unter besonderer Berück- sichtigung geographischer Gesichtspunkte	H. Strümler (LB)	SU EGW		M, H	P- Bereich	2	n.V.	n.V.
1805	K	Integrierte Curricula des Lernbereichs	NN (LB)	SU		M, H	P	2	n.V.	
1806	K	Integrierte Curricula des Lernbereichs	NN (LB)	W/T		M, H	P	2	n.V.	
6181	K	Die Anfänge der Kirche -Historisch-Kritische Analyse biblischer und außerbiblischer Texte aus dem Problem- feld Urchristentum sowie die Entwicklung didaktischer Modelle und ihre Erprobung im Unterricht -	Wrieden	SU EGW		M, H	P	2	Mo. 14-16	A 3500
6182	K	Biblische Geschichte in der Grundschule ohne biblische Geschichten!	Wrieden	SU		M, H	P	2	Mo. 12-14	GW II A 3500
		<u>Veranstaltungen im Integrationsbereich</u>								
1008	K	Pädagogische und politische Strategien zur Bewältigung von Jugendarbeitslosigkeit (in Zusammenarbeit mit der Veranstaltung von J. Beck zur Freimet-Pädagogik)	Bodo Voigt	EGW I		M, H	SII	2	Mi. 17-19	A 3540 GW II

1)	2)	3)	4)	5)	5a)	6)	7)	8)	9)	10)
Veranstaltungskennziffer (VAK)	Veranstaltungsform	Titel der Veranstaltung (mit Kurzbeschreibung)	Veranstalter	Schwerpunkt und/oder Schulfach/ Lernbereich/berufli. Fachrichtung	Studiengebiet	Eignung für Semesterstufen	Eignung für Schulstufe	Semesterwochenstunden	Termin	Raum
1011	K	Politische Ökonomie der Berufsausbildung (in: Projekt 'Erfahrung, Entfremdung in Institutionen)	Voigt	EGW, I		M, H	SII	3	Di. 9-12	GW II A 3540
1029	K	Einführung in die Entwicklungspsychologie (mit Berücksichtigung lerntheoretischer Aspekte) Erarbeitung grundlegender theoretischer Ansätze und Begrifflichkeit zur Psychologie des Kindes- und Jugendalters.	Helge-Ulrike Peter	EGW, I		M, H	SI, SII	3	Di. 17-20	GW II A 2010
1030	K	Makarenkos Pädagogisches Poem "Der Weg ins Leben" Gemeinsame Lektüre dieses bedeutsamen pädagogischen Romans über Kollektiverziehung, in dem eine Reihe grundlegender Fragen erzieherischen Handelns angesprochen werden.	Helge-Ulrike Peter	EGW, I		M, H	SI, SII	2	Do. 11-13	GW II A 2320
1031	K	Probleme der Berufsfindung von jungen Mädchen Analyse der verschiedenen objektiven und subjektiven Faktoren (z. B. Arbeitsmarkt, Informations- und Beratungssystem, sozialisations- und geschlechtsspezifische Aspekte), die zur Berufsfindung junger Mädchen führen - oder auch nicht führen.	Helge-Ulrike Peter	EGW, I		M, H	SI, SII	3	Do. 8-11	GW II A 2320
1032	K	Sozialstruktur der BRD Ziel ist, Grundlagenkenntnisse über die Sozialstruktur der BRD zu erarbeiten, wobei zugleich Ansatz und Aussagefähigkeit verschiedener sozialwissenschaftlicher Konzeptionen behandelt werden muß.	Littek	EGW, I P		M	SI, SII	4 9-	Do. 9-13	GW II B 1090
1801	K	Theorie und Praxis der Waldorf-Pädagogik I	Breitschuh	EGW, I		M, H	PS, SI, SII	2	Mo. 16.00	MZH, Ebene 4 Zone 5
1802	K	Arbeits- und Aktionsformen des Lehrers und Schülers im Schulunterricht Studien zur methodischen Planung und Gestaltung von Unterrichtsvorhaben	U. Kurth	EGW, I		M, H	P, SI, SII	2	Do. 11-13	GW II, 3. Ebene A 3390
	Co.	Examinanden Colloquium	W. Hübner	EGW, I		H	SI, SII	2	n.V.	

1) Veranstaltungskennziffer (VAK)	2) Veranstaltungsform	3) Titel der Veranstaltung (mit Kurzbeschreibung)	4) Veranstalter	5) Schwerpunkt und/oder Schulfach/ Lernbereich/berufli. Fachrichtung	5a) Studienganggebiet	6) Eignung für Semesterstufen	7) Eignung für Schulstufe	8) Semesterwochenstunden	9) Termin	10) Raum
5128	K	Soziologie der Homosexualität Der Kurs behandelt die theoret. Fragestellungen und empirischen Resultate der sozialwiss. Analyse von Lesbianismus u. männlicher Homosexualität. Diskutiert werden: Soziale Karriere der Homosexuellen, Stellung in der Sozialstruktur, gesellsch. Reaktionen auf Homosexualität sowie Gegenreaktion und Selbstorganisation der Betroffenen. Leistungsnachweise können erworben werden.	R. Lautmann	I, EGW		A, M, H		3	Mi. 17-20	B 2750
7000	K	Mädchenerziehung im 19. Jahrhundert Der Kurs steht im Zusammenhang mit dem Kurs von H. Grubitzsch "Literatur der Frauenbewegung in Frankreich"	W. Drechsel H. Grubitzsch	EGW		M, H	P, SI, SII	1	Di. 14-15	A 2210

1)	2)	3)	4)	5)	5a)	6)	7)	8)	9)	10)
Veranstaltungskennziffer (VAK)	Veranstaltungsform	Titel der Veranstaltung (mit Kurzbeschreibung)	Veranstalter	Schwerpunkt und/oder Schulfach/ Lernbereich/beruf. Fachrichtung	Studienggebiet	Eignung für Semesterstufen	Eignung für Schulstufe	Semesterwochenstunden	Termin	Raum
1403	PP	<p>Projekte: =====</p> <p>Teilstudiengang <u>Wirtschaftswissenschaft</u></p> <p>Projekt: <u>Krisentheorie, Krisenverlauf,</u> <u>Krisenreaktion</u> (1. Projektsemester)</p> <p>"Marx und Keynes"</p> <p>Neben der Koordinierung aller AVs des Projekts, Krisentheorie - Krisenverlauf - Krisenreaktion" soll im Projekt-Plenum insbesondere die Kontroverse zwischen marxistischer und keynesianischer Krisentheorie diskutiert werden</p>	G. Leithäuser W. Littek R. Zoll D. Saurien E.-C. Schöck W. Wagner	Wiwi, EGW		M, H	S II	2 14tg.	Do. 18-20	B 1090
1404	AV	<p>"Angestellte und Wirtschaftskrise"</p> <p>In diesem AV sollen Vorarbeiten für die Untersuchung der Krisenreaktion von Angest. geleistet werden. Das AV ist in 2 Teile gegliedert:</p> <p>1. Aufarbeitung der neueren Literatur ü.d. berufl. Situation kaufm. Ang. in der Industrie.</p> <p>2. Aufarbeitung neuerer empirischer Untersuchungen über gesellsch. und polit. Bewußtsein von techn. Angest.</p>	W. Littek D. Saurien	Wiwi		M, H	S II	2	Di. 15-17	B.1090
1405	AV	<p>"Krisenreaktion in der Weimarer Republik"</p> <p>Dieses sozialgeschichtliche AV behandelt die von Krise zu Krise verstärkt auftretende Arbeitslosigkeit in der Weimarer Republik und deren Auswirkungen auf das Organisations- und Streikverhalten von Arbeitern; dabei sollen die Lage und die Organisationen der Arbeiter im Ruhrbergbau und in der Werftindustrie besonders berücksichtigt werden.</p>	E.-C. Schöck	Wiwi		M, H	S II	2	Mo. 9-11	B 1090

1)	2)	3)	4)	5)	5a)	6)	7)	8)	9)	10)
Veranstaltungskennziffer (VAK)	Veranstaltungsform	Titel der Veranstaltung (mit Kurzbeschreibung)	Veranstalter	Schwerpunkt und/oder Schulfach/Lernbereich/berufliche Fachrichtung	Studienggebiet	Eignung für Semesterstufen	Eignung für Schulstufe	Semesterwochenstunden	Termin	Raum
1406	AV	"Zur Soziologie der Krisenreaktion I" In diesem AV sollen empirische Studien zur Reaktion der Arbeiter auf die Weltwirtschaftskrise in den Jahren 1929-1933 aufgearbeitet und auf ihre Relevanz für aktuelle Krisensituationen untersucht werden.	W. Littek R. Zoll	WiWi		M, H	S II	2	Di. 13-15	B 1090
1407	AV	"Ausgewählte Probleme der Krisentheorie" Ein Kolloquium für Fortgeschrittene	P. Kalmbach G. Leithäuser W. Littek R. Zoll	WiWi		H	S II	2 14tg	Do. 18-20	B 1090
1408	AV	"Marxistische Krisentheorien" Dieses AV beschäftigt sich mit den wichtigsten Interpretationen der Marxschen Krisentheorie und versucht, deren Relevanz für die Analyse aktueller wirtschaftlicher Krisenerscheinungen herauszuarbeiten.	R. Zoll G. Leithäuser	WiWi		M, H	S II	2	Do. 16-18	B 1090
1409	AV	"Die Keynes'sche Theorie" In diesem AV wird das Grundmuster der Keynes'schen Theorie sowie die postkeynesianische Wachstums- und Geldtheorie erarbeitet, um darauf aufbauend Überlegungen zur Erklärung empirischer Krisenverlaufsformen anzustellen.	G. Leithäuser	WiWi		M, H	S II	3	Fr. 15-18	B 1090
1000	AV + UE	Unterrichtseinheit im Projekt: Krisentheorie, -verlauf, -reaktion Projekt: <u>Reform der Sekundarstufe II</u> (3. Projektsemester)	NN (PL)	WiWi EGW		M, H	S II	2	n.V.	n.V.
1001	AV	Schulorganisatorische und didaktische Probleme einer integrierten Sekundarstufe II	R. Drechsel	EGW, WiWi		M, H	S II	4	Do. 9-13	B 1070
1001/4	T	Schulorganisatorische und didaktische Probleme einer integrierten Sekundarstufe II	NN (T)	EGW WiWi		M	S II	2	n.V.	
1002	AV	Planung und Durchführung einer Unterrichtseinheit	R. Hartz (PL) W. Kretschmer (PL)	EGW WiWi		M, H	S II	2 2	n.V.	

1)	2)	3)	4)	5)	5a)	6)	7)	8)	9)	10)
Veranstaltungskennziffer (VAK)	Veranstaltungsform	Titel der Veranstaltung (mit Kurzbeschreibung)	Veranstalter	Schwerpunkt und/oder Schulfach/ Lernbereich/berufli. Fachrichtung	Studienggebiet	Eignung für Semesterstufen	Eignung für Schulstufe	Semesterwochenstunden	Termin	Raum
5315	PP	Projekt: <u>Ökonomie des Technischen Fortschritts</u> (3. Projektsemester) Ökonomie des Technischen Fortschritts (III) Seit der Durchsetzung des Kapitalismus kennen wir einen noch heute wirkenden Prozeß, der die gesellschaftlichen Verhältnisse grundlegend geändert hat: ein kumulativer und sich selbst tragender "Technischer Fortschritt", der theoretisch in seinem historischen Zusammenhang mit und seinem Einfluß auf Kapital, Arbeit und Wissenschaft neu zu bestimmen ist.	<u>O. Steiger</u> D. Hinrichsen U. Krause F. Manske G. Leithäuser H. G. Tholen	WiWi EGW		H	SII	1	Mo. 18-19	A 3570
5316	AV	Kapital und Technischer Fortschritt (III) Ausgehend von dem Sraffa'schen Ansatz soll versucht werden: (i) eine Kritik des Kapitalbegriffs der Neoklassik, wie er in der Produktionsfunktion zur Bestimmung des Technischen Fortschritts verwandt wird, (ii) eine Neufassung des Kapitalbegriffs über die ökonomisch-stoffliche Struktur (methodische Unterscheidung von Mengen- und Preissystem).	<u>O. Steiger</u> D. Hinrichsen U. Krause F. Manske	WiWi EGW		H	SII	4	Mo. 16-18 Do. 17-19	A 2210/A 2150 A 2210/A 2270
5317	AV	Versuch einer Rekonstruktion der Politischen Ökonomie aus den Ansätzen der Post-Keynesianischen Theorie (I) Ausgehend von den einführenden Arbeiten J. Robinsons & J. Eatwells sowie J. A. Kregels soll der ökonomische Prozeß hochentwickelter bürgerlicher Gesellschaften theoretisch neu bestimmt werden, d.h. vor allem unter Berücksichtigung des von der Neoklassik vernachlässigten Moments der 'historischen Zeit'.	O. Steiger	WiWi		M, H	SII	2	Di. 17-19	MZH, 7. Ebene 7210
5318	AV	Produktivkraft Wissenschaft und Technischer Fortschritt (II) Es soll gezeigt werden, wie die kapitalistische Produktionsweise Elemente enthält, die nach einer weitestmöglichen Anwendung erreichter wissenschaftlicher Ergebnisse auf die Produktion streben.	H.G. Tholen	WiWi		M, H	SII	4	Mi. 18-20 Do. 19-21	GW II, B 3710

1)	2)	3)	4)	5)	5a)	6)	7)	8)	9)	10)
Veranstaltungskennziffer (VAK)	Veranstaltungsform	Titel der Veranstaltung (mit Kurzbeschreibung)	Veranstalter	Schwerpunkt und/oder Schulfach/Lernbereich/berufliche Fachrichtung	Studiengebiet	Eignung für Semesterstufen	Eignung für Schulstufe	Semesterwochenstunden	Termin	Raum
5319	AV	Die Marx'sche Theorie des technischen Wandels (III) Teilstudiengang: <u>Ernährungs- und Hauswirtschaftswissenschaft</u> Projekt: <u>Bevölkerungs- und Haushaltentwicklung im Zuge der Industrialisierung</u> (2. Projektsemester)	G. Leithäuser	WiWi		H	SII	2	Mi.16-18	B 3710
1500	PP	Bevölkerungs- und Haushaltentwicklung im Zuge der Industrialisierung	W. Chr. Fischer H. Walter J. Fechtmann (PL)	E + H EGW		M, H	S II	2	Mo.14-16	GW 2, B 1140
1501	AV	Sozio-ökonomische Aspekte des Geburtenrückganges in der BRD	W. Chr. Fischer	E + H		M, H	S II	2	Mi.16-18	GW 2, B 1090
1502	AV	Planung einer Unterrichtseinheit	Fechtmann	E + H EGW		M, H	S II	2	Mi.14-16	A 2320
1503/4	T	Bedürfnisbefriedigung im Bereich des privaten Konsums von Lohnabhängigen und künftig Auszubildenden	W. Schweig (T)	E + H		M	S II	2	Mo.10-12	A 2300
3070	AV	Sozialbiologie Erarbeitung des Ablaufs biologischer Prozesse in Bevölkerungen Teilstudiengang: <u>Sozialwissenschaft/Sozialpädagogik</u> Projekt: <u>Jugendarbeitslosigkeit und berufliche Bildung</u> (3. Projektsemester)	H. Walter	E + H		M, H	S II	2	Mo.16-18	B 3130
1003	AV mit UE	Jungarbeiterinnen und arbeitslose Jugendliche in der Berufsschule Planung und Durchführung einer Unterrichtseinheit	H. Ortmann Schimmel (PL)	Sowi EGW		M, H	S II	5	Fr.9-12 und n.V.	MZH, 6. Ebene Zone 4

1)	2)	3)	4)	5)	5a)	6)	7)	8)	9)	10)
Veranstaltungskennziffer (VAK)	Veranstaltungsform	Titel der Veranstaltung (mit Kurzbeschreibung)	Veranstalter	Schwerpunkt und/oder Schulfach/ Lernbereich/berufli. Fachrichtung	Studienggebiet	Eignung für Semesterstufen	Eignung für Schulstufe	Semesterwochenstunden	Termin	Raum
1004	AV	Mädchenbildung - Berufsbildung - Jugendarbeitslosigkeit Auswertung einer Unterrichtseinheit (Bildungsurlaub) unter der Fragestellung: Was bedeutet Arbeit für die Entwicklung der menschlichen Persönlichkeit und was deren Vorenthaltung?	H. Ortmann	Sowi EGW		M, H	S II	3	Blockveranstaltung in der 2. Semesterhälfte (nach Durchführung der UE)	
1005	AV Ex	Tätiges Lernen II Das Experiment Tvind: Interdependenz von körperlicher und geistiger Arbeit und Lernen mit Exkursion zum Semesterende	H. Ortmann	Sowi EGW		M, H	S II	4	Fr.15-19	MZH, 6. Ebene Zone 4
006	AV	Filmarbeit mit arbeitslosen Jugendlichen II (im Zusammenhang mit VAK 1003 Jungarbeiterinnen und arbeitslose Jugendliche ...)	W. Siegert jun. (LB)	Sowi		M, H	S II	2	n.V.	AV-Zentrum NW I
1007 1007/4	T	Auswertung und Nachbetreuung eines Bildungsurlaubs zum Thema "Jugendarbeitslosigkeit und berufliche Bildung" mit Jugendlichen aus einem Bremer Stadtteil	B. Voigt Blidon (T)	EGW Sowi		M, H	S II	4	Mi. 19-21	GW 2, A 3540
008	AV	Pädagogische und politische Strategien zur Bewältigung von Jugendarbeitslosigkeit (in Zusammenarbeit mit der Veranstaltung von J. Beck zur Freinet-Pädagogik) <u>Projekt:</u> <u>Erfahrung und Entfremdung in Institutionen</u> (1. Projektsemester)	B. Voigt	Sowi EGW		M, H	S II	2	Mi.17-19	GW 2, A 3540
009	PP	Erfahrung, Entfremdung, Institutionen (ENI) Analyse institutioneller Bedingungen gesellschaftlichen Lernens am Beispiel delinquenter Entwicklung und vorberuflicher Sozialisation.	W. R. Heinz H. Müller-Krüger S. Quensel B. Voigt Muras (T) Sperr (T)	Sowi EGW		M, H	S II	3	Do.17-20	MZH, 6. Ebene Zone 1

1)	2)	3)	4)	5)	5a)	6)	7)	8)	9)	10)
Veranstaltungskennziffer (VAK)	Veranstaltungsform	Titel der Veranstaltung (mit Kurzbeschreibung)	Veranstalter	Schwerpunkt und/oder Schulfach/Lernbereich/berufli. Fachrichtung	Studiengbiet	Eignung für Semesterstufen	Eignung für Schulstufe	Semesterwochenstunden	Termin	Raum
1010	AV	<p>Erfahrungsfeld Berufsausbildung: Berufsschule und Ausbildungsplatz als Konsolidierung von Erfahrungen und Orientierungen aus Familie und Hauptschule.</p> <p>Analyse von Lernen und Erfahrung in schulischen und außerschulischen Ausbildungsstätten im sozialarbeiterischen, -pflegerischen oder im "Ungelernten" Bereich. Analyse der Auswirkungen auf das Bewußtsein der Auszubildenden. Teilnehmer sollten möglichst selbst Erfahrungen mit entsprechenden Ausbildungsprozessen haben.</p>	H. Müller-Krüger NN (PL)	Sowi EGW		M, H	S II	3	Fr.10-13 Fr.15-17	MZH, Ebene 4 Zone 5
1011	AV	Politische Ökonomie der Berufsausbildung	E. Voigt	EGW		M, H	S II	3	Di. 9-12	GW 2, A 3540
1012	AV	<p>"Grundlagen der Sozialpsychologie"</p> <p>Theorieansätze und Grundbegriffe zur Analyse von zwischenmenschlichen Beziehungen und Gruppenprozessen bezogen auf Bedingungen und Folgen von Entfremdung.</p>	W. R. Heinz H. Müller-Krüger S. Quensel	Sowi EGW		M, H	S II	3	Do. 9-12	MZH, 6. Ebene, Zone 1
5102	AV	<p>Theorien und Problemfelder abweichenden Verhaltens und sozialer Kontrolle I am Projekt ENI</p> <p>Einführung und Überblick. Sozialisations- und Interaktionstheorien. Abweichendes Selbstbild, abweichende Rolle und abweichende Karriere.</p>	S. Quensel	Sowi EGW		M, H	S II	3	Di. 9-12	MZH, Ebene 6 Zone 1
5106	AV	<p>Vorberufliche Sozialisationsprozesse als Problem der Sozialisationsforschung</p> <p>Ausgehend von Theorien und Ergebnissen der Sozialisationsforschung soll untersucht werden, inwieweit und in welcher Weise die Familie zur Vermittlung von Arbeitsorientierungen beiträgt.</p>	W. R. Heinz	Sowi EGW		M, H	S II	3	Mi.17-20	MZH, Ebene 6 Zone 2
5104	AV	<p>Einführung in Methoden der empirischen Sozialforschung</p> <p>In Bezug auf die Fragestellungen der AVs im Projekt ENI werden anhand beispielhafter Studien und eigener Erfahrungen Verfahren und Erhebungsprobleme von teilnehmender Beobachtung, Interview und Fragebogenstudie behandelt.</p>	NN (LB) NN (LB)	Sowi EGW		M, H	S II	2	Mo.10-12 Mo.10-12	MZH, Ebene 6, Zone 4 MZH, Ebene 6, Zone 5

1)	2)	3)	4)	5)	5a)	6)	7)	8)	9)	10)
Veranstaltungskennziffer (VAK)	Veranstaltungsform	Titel der Veranstaltung (mit Kurzbeschreibung)	Veranstalter	Schwerpunkt und/oder Schulfach, Lernbereich/berufliche Fachrichtung	Studiengebiet	Eignung für Semesterstufen	Eignung für Schulstufe	Semesterwochenstunden	Termin	Raum
1013/4	T	Geschichte der Berufsentwicklung von Auszubildenden	E. Muras	EGW Sowi		M	S II	2	Fr.10-12	MZH, Ebene 4 Zone 6
1014/4	T	Analyse der Berufsfelder von Auszubildenden - Praktische Erkundungen und theoretische Aufarbeitung anhand von Literatur Einzelveranstaltungen =====	S. Sperr	EGW Sowi		M	S II	2	Fr.14-16	MZH, Ebene 4 Zone 5
		<u>Teilstudiengang:</u> <u>Wirtschaftswissenschaft</u>								
1015	K	Allgemeine Betriebswirtschaftslehre II Organisationstheorie und ausgewählte Kapitel des Rechnungswesens	Kutsupis	Wiwi		M, H	S II	2	n.V.	n.V.
1016	K	Ausgewählte Probleme der Kostenrechnung und Kostentheorie	NN (LB)	Wiwi		M, H	S II	2	n.V.	GW 2
1017	K	Einführung in die Wachstumstheorie und ihre Bedeutung für konjunkturelle Entwicklungsprozesse	NN (LB)	Wiwi		M, H	S II	2	n.V.	GW 2
1018	K	Das lohnpolitische Instrumentarium der Gewerkschaften unter betriebswirtschaftlichen Aspekten	NN (LB)	Wiwi		M, H	S II	3	n.V.	GW 2
1019	K	Anspruch und Praxis des Wirtschaftskundeunterrichts	Hinrichs (LB)	Wiwi		M, H	S II	2	n.V.	n.V.
1020	K	Kritik der politischen Ökonomie (II)	Berger (LB)	Wiwi		M, H	S II	2	n.V.	
1034	K	Probleme des Lernorts Schule in der wirtschaftsberuflichen Ausbildung	NN	Wiwi		M, H	S II	2	n.V.	
1419	K	"Theorie und Praxis der Gewerkschaften - eine Einführung II" Der 2. Teil dieses Einführungskurses beschäftigt sich mit Gewerkschaftstheorie und behandelt ausgewählte Probleme der Gewerkschaftspolitik.	R. Zoll	Wiwi		M	S II	3	Di. 9-12	B 1090

1)	2)	3)	4)	5)	5a)	6)	7)	8)	9)	10)
Veranstaltungskennziffer (VAK)	Veranstaltungsform	Titel der Veranstaltung (mit Kurzbeschreibung)	Veranstalter	Schwerpunkt und/oder Schulfach/Lehrbereich/berufli. Fachrichtung	Studiengebiet	Eignung für Semesterstufen	Eignung für Schulstufe	Semesterwochenstunden	Termin	Raum
		<u>Teilstudiengang:</u> <u>Ernährungs- und Hauswirtschaftswissenschaft</u>								
1021	K	Probleme der Ernährungslehre	Niemann	E + H		M, H	S II	2	n.V.	
1022	K	Unterrichtseinheit für Ernährungslehre	Fröhlecke	E + H		M, H	S II	2	n.V.	
1023	K	Lebensmittelrecht	Nuschke	E + H		M, H	S II	2	n.V.	
1512	K	Grundzüge der europäischen Agrarpolitik	Graubner	E + H		M, H	S II	2	Di.16-18	MZH, Ebene 4 Zone 3
		<u>Teilstudiengang:</u> <u>Elektrotechnik</u>								
1024	K	Didaktik für Techniker	R. Drechsel	EGW E-T		M	S II	3	nach Vereinbarung	
1024/4	T	Didaktik für Techniker	Golinski	EGW E-T		M	S II	2	nach Vereinbarung	
1025	K	Ausgewählte Probleme der E-Technik	NN (LB)	E-T		M	S II	2	nach Vereinbarung	
1026	K	Signalübertragung und Signalverarbeitung	H. J. Eberhardt (LB)	E-T		H	S II	2	nach Vereinbarung	
1027	AV	Informationsverarbeitung unter Berücksichtigung der Realisierung im Berufsschulunterricht Dieses AV ist eine Weiterführung des AV's aus dem WS 76/77	K. Ehrlicke (LB)	E-T EGW		H	S II	2	nach Vereinbarung	
1028	AV	Vorbereitung einer Unterrichtseinheit an der Berufsschule für Elektrotechnik Bremen	J. Günter (PL)	E-T EGW		H	S II	2	nach Vereinbarung	
		<u>Teilstudiengang:</u> <u>Sozialwissenschaft/Sozialpädagogik</u>								
1029	K	Einführung in die Entwicklungspsychologie (mit Berücksichtigung lerntheoretischer Aspekte) Erarbeitung grundlegender theoretischer Ansätze und Begrifflichkeit zur Psychologie des Kindes- und Jugendalters.	H. U. Peter	EGW Sowi		M, H	S II	3	Di.17-20	GW 2 A 2010

1)	2)	3)	4)	5)	5a)	6)	7)	8)	9)	10)
Veranstaltungskennziffer (VAK)	Veranstaltungsform	Titel der Veranstaltung (mit Kurzbeschreibung)	Veranstalter	Schwerpunkt und/oder Schulfach/ Lernbereich/berufli. Fachrichtung	Studiengebiet	Eignung für Semesterstufen	Eignung für Schulstufe	Semesterwochenstunden	Termin	Raum
1030	K	Makarenkos Pädagogisches Poem "Der Weg ins Leben" Gemeinsame Lektüre dieses bedeutsamen pädagogischen Romans über Kollektiverziehung, in dem eine Reihe grundlegender Fragen erziehrerischen Handelns angesprochen werden. <u>Veranstaltungen des Integrationsbereichs</u>	H. U. Peter	EGW Sowi		M, H	S II	2	Do. 11-13	GW 2 A 2320
1031	K	Probleme der Berufsfindung von jungen Mädchen Analyse der verschiedenen objektiven und subjektiven Faktoren (z.B. Arbeitsmarkt, Informations- und Beratungssystem, sozialisations- und geschlechtsspezifische Aspekte), die zur Berufsfindung junger Mädchen führen - oder auch nicht führen.	H. U. Peter	EGW		M, H	S II	3	Do. 8-11	GW 2 A 2320
1032	K	Sozialstruktur der BRD Ziel ist, Grundlagenkenntnisse über die Sozialstruktur der BRD zu erarbeiten, wobei zugleich Ansatz und Aussagefähigkeit verschiedener sozialwissenschaftlicher Konzeptionen behandelt werden muß.	W. Littek	EGW Wiwi Sowi		M	S II	4	Do. 9-13	GW 2 B 1090
1033	Co	Examinandencolloquium für LS II bF-Studenten Die Veranstaltung dient der Aufarbeitung des Gelernten unter Gesichtspunkten der PO und der Analyse von Examenssituationen als Problem der Vereinzelung und Entfremdung.	H. Müller-Krüger	EGW		H	S II	2	Do. 14-16	GW 2 B 2190

1) Veranstaltungskennziffer (VAK)	2) Veranstaltungsform	3) Titel der Veranstaltung (mit Kurzbeschreibung)	4) Veranstalter	5) Schwerpunkt und/oder Schulfach/ Lernbereich/berufli. Fachrichtung	5a) Studiengebiet	6) Eignung für Semesterstufen	7) Eignung für Schulstufe	8) Semesterwochenstunden	9) Termin	10) Raum
2001	K	Hochfrequenztechnik I	Arndt	Nachrichtentechnik		6		2	Di 11-13	NW I, N 135
2002	S	Wellenausbreitung	Bislich, Arndt Wasiljeff	Nachrichtentechnik		8		4	Mi 16-20	NW I, N 135
2003	K	Mathematische Methoden der Nachrichtentechnik I	Wasiljeff	Nachrichtentechnik		6		2	Mo 13-15	NW I, N 135
2004	S	Lineare Systeme und Netzwerke	Bodden			6		1	Mo 16-17	NW I, N 135
2005	S	Elektromagnetische Felder bei besonderen Randwerten	Bodden			6		1	Mo 15-16	NW I, N 135
2006	K	Elektrodynamik II	Bodden			6		3	Do 8-11	NW I, N 135
2007	K	Prozeßidentifikation: Methoden der Parameterschätzung	Popović	Technische Kybernetik		6		2	Do 9-11	NW I N 125
2008	K	Einführung in die Prozeßrechentchnik (Grundlagen der Hard und Software) Beeignet für Projekte im Bereich der technischen Kybernetik und technischen Informatik	Popović Thiele	Technische Kybernetik Technische Informatik		6		2	Fr 9-11	NW I N 125
2009	K	Lineare Regelungssysteme. Es werden die Grundlagen der Regelungstheorie, insbesondere die Zustandsraumdarstellung von Regelungssystemen behandelt	Ludyk	Technische Kybernetik		6		3	Do 8-11	NW I, N 126
2010	S	Ausgewählte Kapitel aus der Regelungstheorie	Ludyk	Technische Kybernetik		8		2	Di 13-15	NW I, N 126
2011	K	Statistische Nachrichtentheorie II	Noll	Nachrichtentechnik		8		2	Do 9-11	NW I, N 135
2012	K	Differentialgleichungen und Regelungstheorie	Arnold	Mathematik		6		4	Mo 11-13 Fr 11-13	NW I 3304
2013	K	Digitaltechnik (Schaltnetze)	Hönerloh	Technische Informatik		6		2	Do 8-10	NW I, N 132

1)	2)	3)	4)	5)	5a)	6)	7)	8)	9)	10)
Veranstaltungskennziffer (VAK)	Veranstaltungsform	Titel der Veranstaltung (mit Kurzbeschreibung)	Veranstalter	Schwerpunkt und/oder Schulfach/Lernbereich/berufli. Fachrichtung	Studiengebiet	Eignung für Semesterstufen	Eignung für Schulstufe	Semesterwochenstunden	Termin	Raum
2014	K	Einführung in die Graphentheorie. Graphentheoretische Methoden in der Operationsforschung - Nach einer Einführung in die Theorie der gerichteten Graphen werden Algorithmen zur Optimierung von Wegen und Flüssen in Netzen sowie Baumalgorithmen behandelt	Hönerloh	Technische Kybernetik		6		2	Di 11-13	NW I, N 132
2015	S	Simulation und Optimierung von Prozeßrechensystemen	Marte Hönerloh	Technische Informatik Technische Kybernetik		8		3	Di 14-17	NW I, N 131
2016	K	Differentialgleichungen	Döpp	Mathematik (Fachsystematik)		ab 6		3	Di 11-13 Do 11-12	NW I, N 225 NW I, N 135
2017	K	Automatentheorie	Döpp	Informatik Mathematik (Fachsystematik)		ab 6		2	Do 14-16	NW I, N 131
2018	K	Systematisches Programmieren - Die Grundlagen der Theorie der Programmierung werden an Hand eines Lehrbuches studiert. "Strukturiertes Programmieren."	Nake			6		2	Fr 11-13	NW I, N 131
2019	K	Wahrscheinlichkeitstheorie - Ereignisraum, bedingte Wahrscheinlichkeit, Binomialverteilung, Poissonverteilung, Normalverteilung, Erwartungswerte, Dichten, Erzeugende Funktionen	Marte			6		4	Di 9-11 Do 9-11	NW I, N 131
2020	K	Diskrete Fouriertransformation	Bislich	Nachrichtentechnik		6-8		2	Mo 11-13	NW I, N 135
2021	S	Ausgewählte Probleme der angewandten Optik in der Nachrichtentechnik - Für Diplomanden aus ADIFF und REND	Boseck Wasiljeff			6		2	n.V.	

1)	2)	3)	4)	5)	5a)	6)	7)	8)	9)	10)
Veranstaltungskennziffer (VAK)	Veranstaltungsform	Titel der Veranstaltung (mit Kurzbeschreibung)	Veranstalter	Schwerpunkt und/oder Schulfach/Lernbereich/berufl. Fachrichtung	Studiengebiet	Eignung für Semesterstufen	Eignung für Schulstufe	Semesterwochenstunden	Termin	Raum
2022	S	Soziale Lage und Interessenvertretung von Ingenieuren	Hellige LB			6		3	Mo 10-13	NW I, N 131
2023	S	Gesellschaftswissenschaftliche Grundbegriffe für Ingenieure - (Historische Betrachtung der Entwicklung der Produktionstechnologie im Kapitalismus. Aufgaben der Ingenieure: gegenwärtige technologische und arbeitsorganisatorische Veränderungen, Bedeutung der wissenschaftlich-technischen Kopfarbeit)	W.Müller			6		3	Mo 9-12	NW I, N 126
2024	P	<u>Projektplenum IOLURA</u>	<u>Ludyk, Popović</u>	Technische Kybernetik		6-8		1	Do 13-14	NW I, N 126
2025	AV	Identifizierung und optimale Regelung von Flugzeugen	<u>Popović, Ludyk</u>	Technische Kybernetik		6		4	Do 14-18	NW I, N 125 N 126
2026	K	Stochastische Regelungssysteme	NN, LB			8		4	Kompakt-Kurs	NW I, N 125
2027	K	Modellbildung in Luft- und Raumfahrt	NN, LB			6		2	n.V.	NW I
2028	P	<u>PROSYS</u> <u>Prozeßrechnersysteme</u>	<u>Hönerloh, Döpp</u> <u>Nake, Marte</u> <u>Popović</u>	Technische Informatik		ab 6		2	Mo 15-17	NW I, N 132
2029	AV	Strukturen und Anwendungen formaler Sprachen	Döpp	Informatik (Fachsystematik)		8		4	Di 14-18	NW I, N 132

1) Veranstaltungskennziffer (VAK)	2) Veranstaltungsform	3) Titel der Veranstaltung (mit Kurzbeschreibung)	4) Veranstalter	5) Schwerpunkt und/oder Schulfach/ Lernbereich/berufl. Fachrichtung	5a) Studiengebiet	6) Eignung für Semesterstufen	7) Eignung für Schulstufe	8) Semesterwochenstunden	9) Termin	10) Raum
2031	AV	Der Trend zum mittleren und kleinen Rechner - An Hand der Förderungspolitik der Bundesregierung und der Untersuchung des Verhältnisses von Hardware zu Software soll die Frage beantwortet werden, warum die Zahl der mittleren und kleinen Rechner anwächst SIGMA Signalverarbeitung, Methoden und Anwendungen in der Hochfrequenztechnik, Akustik und Optik	Nake	Technische Kybernetik Technische Informatik		6		2	Fr 13-15	NW I, N 131
2032	P	Projekt-Plenum	Arndt, Müller Noll, Wasiljeff	Nachrichtentechnik		6-8		2	Di 9-11	NW I, N 242
2033	AV	Datenkompression	Noll	Nachrichtentechnik		8		4	Di 14-18	NW I, N 242
2034	AV	Signalverarbeitung	Wasiljeff	Nachrichtentechnik		6		4	Fr 9-11 Fr 13-15	NW I, N 135 NW I, N 135
2035	AV	Mikrowellenfilter	Arndt	Nachrichtentechnik		8		4	Do 11-13 Do 16-18	NW I, N 225 NW I, N 135
2036	AV	Rolle der Nachrichtentechnik in der Gesellschaft	Müller	Nachrichtentechnik		6-8		2	Fr 11-13	NW I, N 135

1) Veranstaltungskennziffer (VAK)	2) Veranstaltungsform	3) Titel der Veranstaltung (mit Kurzbeschreibung)	4) Veranstalter	5) Schwerpunkt und/oder Schulfach/Lernbereich/beruf. Fachrichtung	5a) Studiengebiet	6) Eignung für Semesterstufen	7) Eignung für Schulstufe	8) Semesterwochenstunden	9) Termin	10) Raum
		AMEDL Automatisierung des medizinischen Labors								
2037	P	Projekt Plenum	Roy, Bodden	Technische Kybernetik		6-8		1	Di 12-13	NW I, N 125
2038	AV	System- und Regelungstheoretische Betrachtung des Herz-Kreislaufsystems	Roy, Bodden Roy 6 SWS Bodden 2 SWS	Technische Kybernetik		8		8	Mo 9-13 Di 9-13	NW I, N 125
2039	AV	Mathematische Methoden der Technischen Kybernetik - Als Grundlage zur system- und regelungstheoretischen Betrachtung von Herz und Kreislauf DFT, FFT, Z-Transformation, Filter, Optimalfilter usw.	Roy, Bodden	Technische Kybernetik		6		4	Di 14-17	NW I, N 125
2040	K	Einführung in die Biomed.Tech/Bio-Kyb.	Roy	Technische Kybernetik		6-8		2	Mo 14-18 14 tägl.	NW I, N 125
2041	K	Physiologie	NN, LB	Technische Kybernetik		6-8		2	n.V.	NW I
2042	K	Arbeitswissenschaften - Anwendung von Kybernetischen Methoden zur Humanisierung von Arbeitsplätzen	NN, LB	Technische Kybernetik		6-8		2	n.V.	NW I
2043	S	Anleitung zu wissenschaftlichen Arbeiten	Arndt, Bislich Bodden, Döpp Hönerloh, Ludyk Marte, Müller Nake, Noll Popović, Roy Wasiljeff						n.V.	

1) Veranstaltungskennziffer (VAK)	2) Veranstaltungsform	3) Titel der Veranstaltung (mit Kurzbeschreibung)	4) Veranstalter	5) Schwerpunkt und/oder Schulfach/ Lernbereich/benüfl. Fachrichtung	5a) Studiengebiet	6) Eignung für Semesterstufen	7) Eignung für Schulstufe	8) Semesterwochenstunden	9) Termin	10) Raum	
		<u>PROJEKTUNABHÄNGIGE VERANSTALTUNGEN</u>									
2500	Koll.	Naturwissenschaftliches Kolloquium	G.Weidemann und alle HSL der Naturwissenschaften			M,H	D;P S1,S2	2	Do 17-19		
2501	K	Fachsystematik II (Diplom Lehrer)	Haefner, Ryder Siegert 2 Tutoren		Physik	M	D;L	8	Do 11-13 Di 14-17 Mi 15-18	N 324	
2502	K	Mathematik zur Physik II - Dieser Kurs ist für Teilnehmer des Kurses mit VAK Nr.2501 obligatorisch	Schäfer 1 Tutor		Mathematik	H	D;S1,S2	4	Di 9-11 Fr 9-11	N 235	
2503	K	Fachsystematik II (Lehrer) - Integrierter fachsystematischer Kurs "Physik und Mathematik für Lehrerstudenten"	v.Aufschnaiter Niedderer,Staude 1 Tutor		Physik	M	S1,S2	7	Fr 11-12 Di 14-16 Prakt. n.V.	N 437	
2504	Tut	<u>Ausländertutorium -</u> Das Tutorium soll dazu beitragen, die Studienschwierigkeiten von ausländischen Studenten abzubauen. Es soll sich fachlich am Kurs Fachsystematik II orientieren. Darüber hinaus sollen aber auch andere Probleme zur Sprache kommen, die sich im naturwissenschaftlichen Studium an der Universität ergeben	1 Tutor		Physik	M	D;S1,S2	2	Fr 14-16	N 317	
2505	K+P	Fachsystematik IV A: Quanten und Statistik - Einführung in die Quantenphysik und Statistik auf der Basis Alonso Finn Bd III: Praktikum zu grundlegenden Phänomenen aus diesem Bereich	Dreybrodt Siegert 1 Tutor		Physik	M,H	D;S1,S2	6+1	Mi 15-17 Di 11-13 Ü+P n.V.	N 313 N 324	
2506	K+P	Fachsystematik IV B: Moderne Physik - Quantenphysik, Atomphysik, Kernphysik	v.Ehrenstein 1 Tutor		Physik	M,H	D;S1,S2	6+1	Mi 15-17 Di 11-13 Ü+P n.V.	N 131	
2507	K	Mathematik zur Physik IV	Münzner 1 Tutor		Mathematik	M	D;S1,S2	4	Di 9-11 Do 9-11	N 133	
2508	K+P	Chemie für Physiker Einführung in Grundbegriffe der Chemie für Studenten der Physik. Theorie und Experiment	Schmithals Beyermann		Ergänzungsfach	M,H	D		Blockveranstaltung in den Frühjahrsferien	NW II	

1)	2)	3)	4)	5)	5a)	6)	7)	8)	9)	10)
Veranstaltungskennziffer (VAK)	Veranstaltungsform	Titel der Veranstaltung (mit Kurzbeschreibung)	Veranstalter	Schwerpunkt und/oder Schulfach/ Lernbereich/beruf. Fachrichtung	Studiengebiet	Eignung für Semesterstufen	Eignung für Schulstufe	Semesterwochenstunden	Termin	Raum
2509	K	Mechanische Werkstattarbeiten - Erwerb praktischer Fähigkeiten im Umgang mit den Maschinen der mechanischen Werkstatt. Fortführung des Kurses vom WS 76/77, der Voraussetzung für die Teilnahme ist	Brockmann			M,H	D;S1,S2	3	n.V.	
2510	P	Praktikum an Geräten aus Projekten Forschungspraktikum - Zur ersten Vorbesprechung müssen alle Interessenten zur Verteilung der Praktikumsversuche anwesend sein. Aushang beachten!	Bleck, Boseck Diehl, Dreybrodt v. Ehrenstein Fieblinger Mayer, Ryder Staude		Physik	H	D;S1,S2	4	n.V.	
2511	K	Strömungsmechanik - Nur einfache Schulmathematik-Kenntnisse werden vorausgesetzt	Simhan		Physik	H	D;S1,S2	2	Do 11-13	S 438
2512	K	Streuprozesse - Grundlagen und Anwendungen der Streuung von Wellen und Teilchen	A.Mayer		Physik	H	D;S1,S2	2	Fr 11-13	N 132
2513	K+P	Licht- und Elektronenmikroskopie - Kinematische und dynamische Theorie der Elektronenbeugung, Abbildung von Gitterfehlern in kristallinen Festkörpern durch Beugungscontrast, Computersimulation von EM-Bildern, Experimente und Theorie zur Hochauflösung in der Elektronenmikroskopie	Boseck, Ryder		Physik	H	D;S2	3+5	Mo 14-17 P n.V.	N 242
2514	K	Spezielle Probleme der Biophysik (aus den Gebieten der Bioenergetik und Sinnesphysiologie)	A.Mayer		Physik	H	D;S1,S2	2	Fr 14-16	N 131
2515	S	Seminar über optische Spektroskopie	Dreybrodt, Mayer		Physik	H	D;S2	2	Di 16-18	N 313
2516	S	Seminar über Fragen der Biophysik und Physikalischen Biologie	Kasche, A.Mayer Schwegler		Physik Biologie	H	D;S2	2	Fr 16-18	
3014	K+P	Experimentelle Methoden in der Humangenetik	Schloot		Ergänzungsfach	M,H	D;S1,S2	6	Fr 8-18	B 3130 B 3110
3013	S	Allgemeine Humangenetik	Schloot		Ergänzungsfach	M,H	D;S1,S2	2	Do 11-13	B 3130

1)	2)	3)	4)	5)	5a)	6)	7)	8)	9)	10)
Veranstaltungskennziffer (VAK)	Veranstaltungsform	Titel der Veranstaltung (mit Kurzbeschreibung)	Veranstalter	Schwerpunkt und/oder Schulfach/ Lernbereich/berufli. Fachrichtung	Studienggebiet	Eignung für Semesterstufen	Eignung für Schulstufe	Semesterwochenstunden	Termin	Raum
3020	S	Strahlenbiologie	Kasche,		Ergänzungsfach	H	D;S1,S2	2	Di 9-11	A 4040
3167	S	Forschungsplanung - Spezielle Probleme der Katalyse	Plath,Schmithals Schulze-Ekloff						Fr 15-17	B 1110
2517	K	Einführung in die Elektronik digitaler und analoger Datenverarbeitungsgeräte mit praktischen Übungen	NN, LA		Ergänzungsfach	M,H	D;S1,S2	4	n.V.	
2518	K	Numerische Mathematik mit Programmieren	NN, LA		Mathematik	M,H	D;S1,S2	4	n.V.	
2519	K	Theoretische Physik II /Quantenmechanik	Jaisli 2 Tutoren		Physik (Theorie)	H	D,S2	5	Di 9-11 Do 8-9 Fr 9-11	N 317
2520	K	Mathematik zur Quantenmechanik	Oeljeklaus		Mathematik	H	D;S2	2	Do 9-11	N 235
2521	K+Ü	Theoretische Kernphysik - (Kurs für fortgeschrittene Studenten, Diplomanden und Doktoranden mit Interesse und/oder Vorkenntnissen in experimenteller Kernphysik. Themen: Kernmodelle, Reaktionen, Spaltung)	Noack		Physik (Theorie)	H	D;S2	3+2	Di 8-9 Fr 8-9 Fr 14-17	N 214
2522	K	Teilchen in Feldern; Praktikum in theoretischer Physik - Ziel des Kurses ist es, den Studenten zu qualifizieren mittels eines Computerpro- gramms komplizierte Bahnbewegungen bzw. Feldstrukturen zu analysieren. Im ersten Teil wird ein systematischer Einstieg in das Programm und die notwendigen EDV- Kenntnisse gegeben. Der zweite Teil befaßt sich mit ausgewählten Beispielen. Die Studenten können das Programm auch nach dem Kurs verwenden	Haefner Schwegler		Physik (Theorie)	H	D;S2	2	Di 11-13	N 133
2523	S	Seminar zur Schwerionenphysik; Fortsetzung der Veranstaltung des WS 76/77 mit VAK 2531 - In dem Seminar sollen die jeweils neuesten Forschungsergebnisse der theoretischen Hochenergie-Schwerionenphysik behandelt und diskutiert werden. Schwerpunktmäßig wird sich das Seminar mit mikroskopischen Modellen befassen. Daneben soll ein Über- blick über den Stand der experimentellen Arbeiten auf diesem Gebiet erhalten werden	Noack		Physik (Theorie)		D	4	Mo 9-13	N 226

1)	2)	3)	4)	5)	5a)	6)	7)	8)	9)	10)
Veranstaltungskennziffer (VAK)	Veranstaltungsform	Titel der Veranstaltung (mit Kurzbeschreibung)	Veranstalter	Schwerpunkt und/oder Schulfach/ Lernbereich/berufl. Fachrichtung	Studienggebiet	Eignung für Semesterstufen	Eignung für Schulstufe	Semesterwochenstunden	Termin	Raum
2524	S	Katastrophen-theoretische Aspekte partieller Differentialgleichungen mit Anwendung auf oszillierende chemische Reaktionen	Fischer, Gamst Horneffer Schwegler		Mathematik Ergänzungsfach	H	D	4	Di 15-17 Do 9-11	N 226
2525	K	Physikalisches Praktikum für Grundschullehrer aus dem Bereich Physik/Chemie - Die Studenten werden mit den üblichen Schulversuchen im Bereich der Primarstufe bekanntgemacht. Studenten, die nicht Physik als Vertiefungsfach wählen, erhalten ein auf ihre besondere Situation abgestimmtes Praktikumsangebot	Schwedes Schilling	Sachunterricht (Physik)	Physik Vertiefung	M,H	P	4	Mi 14-18	N 317
2526	P	Schulgerätepraktikum	v.Aufschnaiter v.Dwingelo- Lütten LA		Physik	M,H	S1,S2	2	Di 14-18 14-täglich	N 312
2527	K	Lernspiele zum naturwissenschaftlichen Unterricht - Es sollen die wichtigsten spieltheoretischen Ansätze aufgearbeitet und damit bereits vorliegende Lernspiele zum Physikunterricht analysiert werden	v.Aufschnaiter			M,H	P;S1,S2	2	Fr 14-16	N 324
2528	S	Seminar für Examenkandidaten; Primarstufe - Grundlegende didaktische Probleme des Sachunterrichts werden nach selbständiger Bearbeitung und Wiederholung durch die Studenten vorgetragen und diskutiert	Schwedes	Sachunterricht	Physik	Ex.Kandidaten	P	1	n.V.	
2529	S	Seminar für Examenkandidaten; Sekundarstufe 2 - Als Vorbereitung auf die Examensprüfung sollen ausgewählte Teile aus der Physikalischen Fachsystematik besprochen werden	Jaisli		Physik	Ex.Kandidaten	S2	1	n.V.	
2530	AV	Naturwissenschaftlicher Fortschritt und gesellschaftliche Verantwortung	Lange		BGW	M,H	D;P S1,S2	2	Fr 16-18	
5501	K	Umweltschutzrecht (siehe Projekt Weserwasser)	Winter		Projekt BGW	M,H	D;P S1,S2	2	Fr 11-13	B 3020

1)	2)	3)	4)	5)	5a)	6)	7)	8)	9)	10)
Veranstaltungskennziffer (VAK)	Veranstaltungsform	Titel der Veranstaltung (mit Kurzbeschreibung)	Veranstalter	Schwerpunkt und/oder Schulfach/ Lernbereich/berufl. Fachrichtung	Studiengebiet	Eignung für Semesterstufen	Eignung für Schulstufe	Semesterwochenstunden	Termin	Raum
2531	S	Gesellschaftliche Bestimmung der Physik-Entwicklung - Fortführung des Seminars "Physik im Zeitalter des Imperialismus"	Bleck Breschinsky Krieger, Rieks Wehrse, Wolitz		Physik BGW		D;P S1,S2	2	Fr 16-18	S 438
2532	K	Sozial Cost Accounting - (Sozial-ökonomische Folgen durch Verwertung von naturwissenschaftlichen Erkenntnissen)	Simhan		BGW	H	D;P S1,S2	2	Mi 17-19	S 439
2533	S	Berufspraxis des Physikers - In einer Vortragsreihe werden Physiker aus der Industrie über ihre berufliche Tätigkeit und Umwelt berichten. In Kleingruppen sollen diese Berichte ausgewertet werden	Dreybrodt Simhan		BGW	M,H	D;P S1,S2	2	Di 14-16	N 313
2534	K	Arbeitsmedizin für Naturwissenschaftler - Einführung in Gegenstand und Methodik der Arbeitsmedizin. Der Kurs soll einen Überblick geben über die institutionelle und rechtliche Situation der Arbeitsmedizin wie auch über humanpathologische Veränderungen in Zusammenhang mit dem Arbeitsleben	Elsner		BGW	M	D	2	Do 11-13	N 133
2535	K	Humanbiologie und Humanpathologie des Arbeitslebens - (siehe Vorprojekt Simulationskammer)	Elsner		BGW	H	D;P S1,S2	2	Di 14-16	N 133
2536	K	Computerunterstützter Unterricht (siehe Projekt Bildungstechnologie)	Haefner PL NN			M,H	S1,S2	2	Di 9-11	N 324
2537	K	Einführung ins Arbeitsrecht/ Einführung in die Betriebswirtschaftslehre	NN			M,H	D	2	n.V.	
<p><u>PROJEKTE FÜR DIPLOM- UND LEHRER-STUDENTEN</u></p> <p>Hinweis für Lehrerstudenten im 2. Semester: In den Projekten "Kernenergie/Energie" und "Weserwasser" wird die Vorbereitung einer UE angeboten</p>										

1) Veranstaltungskennziffer (VAK)	2) Veranstaltungsform	3) Titel der Veranstaltung (mit Kurzbeschreibung)	4) Veranstalter	5) Schwerpunkt und/oder Schulfach/ Lernbereich/berufli. Fächrichtung	5a) Studiengebiet	6) Eignung für Semesterstufen	7) Eignung für Schulstufe	8) Semesterwochenstunden	9) Termin	10) Raum
2538	PL	<u>Projekt Kernenergie/Energie</u> Die Energiepolitik beeinflusst sehr stark die Industriegesellschaft wie die in der Bundesrepublik. Im Rahmen des Projekts wird die Energiepolitik kritisch verfolgt. Hierzu werden eigene inhaltliche Beiträge erarbeitet.	v.Ehrenstein Kasche Ryder, Simhan		Projekt	M,H	D;S1,S2	3	Mo 10-13	N 132
2539	AV	Alternativenergien - Im Hinblick auf die Probleme, die sich bei der Verwertung der Kernenergie herausgestellt haben, sollen Möglichkeiten des Einsatzes von Alternativenergien (z.B. Sonnenenergie) von Maßnahmen zur rationelleren Energieverwertung (z.B. durch Wärmepumpen) und/oder zur Eindämmung der Primär- Energievergeudung (z.B. Nutzung der Abwärme von Kraftwerken) kritisch erarbeitet werden. Teilnehmer dieser Veranstaltung können im Frühjahr 78 an einer UE teilnehmen	v.Ehrenstein Kasche, Ryder Simhan PL		Projekt Physik BGW	M,H	D;S1,S2	4	Mo 8-10	N 132
2540	AV	Im Zusammenhang mit den Fragen bei der Verwertung naturwissenschaftlich-technischer Ergebnisse im politischen Bereich soll den Problemen der weltweiten Anwendung von Kernenergie sowie Kernwaffen und Friedenssicherung nachgegangen werden	v.Ehrenstein		Projekt BGW (Physik)	M,H	D;S1,S2	2	Fr 11-13	N 126
2541	K+P	Kernphysik/Kerntechnik (nach Vereinbarung mit Experimentiermöglichkeiten für die Teilnehmer)	v.Ehrenstein Simhan		Physik	M,H	D;S2	4	Mo 14-18	N 131
3102	AV	Anwendung von trägegebundenen Enzymen bei Energieerzeugung und Stoffumwandlung	<u>Gabel</u> , Kasche		Erg.Fach	H	D;S2	2	Mo 11-13	A 3270

1) Veranstaltungskennziffer (VAK)	2) Veranstaltungsform	3) Titel der Veranstaltung (mit Kurzbeschreibung)	4) Veranstalter	5) Schwerpunkt und/oder Schulfach/ Lernbereich/berufli. Fachrichtung	5a) Studiengebiet	6) Eignung für Semesterstufen	7) Eignung für Schulstufe	8) Semesterwochenstunden	9) Termin	10) Raum
		Projekt SAIU (Schadstoffbelastung am Arbeitsplatz und in der Industrieregion Unterweser)								
		Bestandsaufnahme, Dokumentation und Analyse verschiedener Fakten, sowie der Strategien und Ideologien der Befürworter von kerntechnischen Anlagen in der Öffentlichkeit: Zusammenarbeit mit Betroffenen und Bürgerinitiativen								
2542	PL	Projektplenium - Berichte und Diskussionen über eigene Arbeiten und Aktivitäten des Projekts und über andere Arbeiten im Problem-bereich des Projekts	Bleck		Projekt	M,H	D;S1,S2	2	Mo 11-13	S 438
2543	AV	Einführung in die Probleme der Atomenergie. Beginn eines dreisemestrigen Teilprojekts im Projekt SAIU zur wissenschaftlichen Unterstützung von Umweltschutzbewegungen (gedacht für Physikstudenten im 2. Semester als erstes Projekt	Bleck		Projekt Physik	M	D;S1,S2	5	Mo 8-11 Do 9-11	} S 438
2544	AV	Biologische Wirkungen ionisierender Strahlung. Fortsetzung der Veranstaltung vom WS 76/77	Bleck, 1 Tutor		Projekt Physik	M,H	D;S2	2	Mo 16-18	S 438
2545	AV	Meßprogramm zur Umweltradioaktivität und Entwicklung einer UE. Fortsetzung vom WS 76/77	Bleck, Siegert		Projekt Physik	M,H	D;S2	5	Mo 15-18 Fr 14-16	} N 133
2546	S	Atomare Kontroverse. Darstellung der Atomenergiekritik in Vorträgen. Auch für interessierte Öffentlichkeit	Bleck		Projekt BGW (Physik)	M,H	D;S1,S2	2	Mi 18-20	S 136
2547	S	Arbeit und Umwelt (siehe Projekt BAP)	Bätjer, Bleck Schirmer Thiemann		Projekt Biologie Chemie Physik BGW	M,H	D;S1,S2	2	Di 16-18	S 438

1)	2)	3)	4)	5)	5a)	6)	7)	8)	9)	10)
Veranstaltungskennziffer (VAK)	Veranstaltungsform	Titel der Veranstaltung (mit Kurzbeschreibung)	Veranstalter	Schwerpunkt und/oder Schulfach/ Lernbereich/berufli. Fachrichtung	Studiengbiet	Eignung für Semesterstufen	Eignung für Schulstufe	Semesterwochenstunden	Termin	Raum
		<p><u>Projekt Weserwasser</u></p> <p>Das im April 1976 begonnene Projekt die langfristig zu erwartenden ökologischen und ökonomischen Fragen von biologischen, chemischen und physikalischen Flußbelastungen in enger Zusammenarbeit mit der Universität Oldenburg messen und bewerten.</p> <p>Eine Zusammenarbeit mit dem Projekt "Determinanten und Folgewirkungen des Ausbaus der Unterweser" im Studiengang Ökonomie (Veranstalter: Biesecker, Heide) wird angestrebt.</p>								
2548	PL	Projektplenium - Hier wird die Gesamtkoordination des Projektes durchgeführt. Außerdem wird sowohl aus den Einzelveranstaltungen wie aus den anderen AV's berichtet	Bätjer Schirmer Thiemann		Projekt	M,H	D;S1,S2	2	Mo 9-11	S 437
2549	K	Theorie und Datenverarbeitung	Bätjer Biesecker Schirmer Thiemann		Physik Chemie Biologie	M,H	D;S1,S2	2	Do 11-13	S 437
2550	AV	Ökosystem Weser - Biologische, chemische, physikalische Messungen und mathematische Modelle werden diskutiert bzw. selbst erarbeitet. Dies ist <u>die experimentelle Veranstaltung des Projekts</u> . Im Rahmen des AV wird die Durchführung einer UE vorbereitet.	Bätjer, Bleck Schirmer Thiemann Heintzerling PL		Projekt Physik Chemie Biologie	M,H	D;S1,S2	4	Mo 14-18	S 437
5501	S	Umweltschutzrecht - Politische und ökonomische Grundlagen. Instrumente des Umweltrechts. Weitere ausgewählte Probleme wie z.B. Stand der Technik	Winter		Projekt BGW	M,H	D;S1,S2	2	Fr. 11-13	B 3020
2551	S	Arbeit und Umwelt - siehe Projekt BAP	Bätjer, Bleck Schirmer Thiemann		Projekt Biologie Chemie Physik BGW	M,H	D;S1,S2	2	Di 16-18	B 3020

1)	2)	3)	4)	5)	5a)	6)	7)	8)	9)	10)
Veranstaltungskennziffer (VAK)	Veranstaltungsform	Titel der Veranstaltung (mit Kurzbeschreibung)	Veranstalter	Schwerpunkt und/oder Schulfach/ Lernbereich/beruf. Fachrichtung	Studiengebiet	Eignung für Semesterstufen	Eignung für Schulstufe	Semesterwochenstunden	Termin	Raum
2552	K	Aufnahme und Analyse biologischer und hydrographischer Parameter im Weserästuar. Die Veranstaltung wird in Zusammenarbeit mit dem Institut für Meeresforschung in Bremerhaven durchgeführt <u>Projekt BAP (Belastung am Arbeitsplatz) (Auslaufprojekt)</u>	Bätjer Schirmer Thiemann		Biologie Chemie Physik	M,H	D;S1,S2	4	Block Frühjahrsferien	
2553	PL	Projektplenium - Probleme von Arbeitsplatzbelastungen vor Ort. Die Anwendung auf Unterrichtseinheiten wird diskutiert	Bleck		Projekt	M,H	D;S1,S2	2	Mo 16-18	S 320
2554	AV	Schadstoffnachweis am Arbeitsplatz und in der Umwelt, Einsatz von u.a. Röntgenfluoreszenz und Massenspektroskopie zur Unterstützung von Bürgern	Bätjer, Bleck Breschinsky Krusch, Rieks Weise, Wolitz		Projekt Physik	M,H	D;S1,S2	2	Do 9-11	S 437
2549	K	Theorie und Datenverarbeitung -	Bätjer, Biesecker Bleck, Schirmer		Proj., Phys. Erg. Fach	M,H	D;S1,S2	2	Do 9-11	S 437
2551	S	Arbeit und Umwelt - Gemeinsames Seminar der Projekte SAIU, Weserwasser und BAP	Bätjer, Bleck Schirmer		Proj., Phys. Erg. Fach	M,H	D;S1,S2	2	Di 16-18	B 3020
2564	AV	Durchführung und Auswertung einer UE "LÄRM" und andere Umweltbelastungen siehe Projekt "Lärm" <u>Vorprojekt Simulationskammer</u>	v. Aufschnaiter Niedderer Wittenburg (PL)	Physik	UE	M,H	S1	4	Mo 9-11 Do 11-13	S 316
2555	AV	Ausbau einer Simulationskammer - Die zur Erforschung kombinierter, physikalischer und chemischer Arbeitsplatzbelastungen installierte Simulationskammer wird simulations- und meßtechnisch ausgestattet	Diehl Elsner		Projekt Physik	M,H	D;P; S, S2	2	Mo 9-11	S 117
2556	AV	Physikalische und technische Grundlagen von Schallschutzmaßnahmen	Diehl Habermann		Projekt Physik	M,H	D;S1,S2	3	Fr 8-11	N 126

1)	2)	3)	4)	5)	5a)	6)	7)	8)	9)	10)
Veranstaltungskennziffer (VAK)	Veranstaltungsform	Titel der Veranstaltung (mit Kurzbeschreibung)	Veranstalter	Schwerpunkt und/oder Schulfach/ Lernbereich/berufli. Fachrichtung	Studiengebiet	Eignung für Semesterstufen	Eignung für Schulstufe	Semesterwochenstunden	Termin	Raum
2557	AV	<p><u>Vorprojekt Kooperative Phänomene</u></p> <p>Synergetik - Durch Literaturarbeit soll ein Überblick über Theorien kooperativer und synergetischer Phänomene gewonnen werden; daraus soll sich ergeben die Planung eines Projekts für fortgeschrittene Studenten</p> <p><u>PROJEKTE FÜR LEHRERSTUDENTEN</u></p> <p><u>Projekt Bildungstechnologie im naturwissenschaftlichen Unterricht -</u> An ausgewählten Fragestellungen soll die Nutzung bildungstechnologischer Methoden und Systeme im Schul- und Hochschulunterricht analysiert werden. Als Produkt der Projekt-Arbeit wird eine Qualifikation der Lehramts-Studenten in der Integration von bildungstechnologischen Ansätzen in ihre Unterrichtsarbeit sowie die Erstellung, Erprobung und Evaluation von Unterrichtseinheiten und Selbstinstruktionsmaterial angestrebt</p>	Schwegler		Projekt Physik	ab 4.Sem.	D;S2	2	Di 11-13	N 226
2558	PL	<p>Projektplenum - Im Plenum wird die inhaltliche Arbeit organisiert. Die Mitglieder des Projekts berichten regelmäßig über den Stand der Arbeiten</p>	Haefner			M,H	S1,S2	1	Di 8- 9	S 316
2559	K	<p>Computerunterstützter Unterricht - Ausgehend von Zielvorstellungen über optimale Vorstellungen des Lernens werden (1) technische Systeme zur Nutzung als Computer im Unterricht, (2) Lehr- und Lernstrategien des CUU und derzeitige Anwendungen besprochen. Eine kritische Einschätzung zukünftiger Entwicklungen schließt den Kurs ab</p>	Haefner PL			M,H	S1,S2	2	Di 9-11	S 316

1)	2)	3)	4)	5)	5a)	6)	7)	8)	9)	10)
Veranstaltungskennziffer (VAK)	Veranstaltungsform	Titel der Veranstaltung (mit Kurzbeschreibung)	Veranstalter	Schwerpunkt und/oder Schulfach/ Lernbereich/berufl. Fachrichtung	Studiengebiet	Eignung für Semesterstufen	Eignung für Schulstufe	Semesterwochenstunden	Termin	Raum
2560	AV	Evaluation der UE - Ausgehend von der UE und der konkreten Unterrichtserfahrung sollen (1) der Prozeß der UE-Entwicklung analysiert, (2) die Ergebnisse kritisch untersucht, (3) die konkrete Schulerfahrung reflektiert werden <u>Projekt SAPRI</u> Das Projekt befindet sich in der Auslaufphase. Es werden keine neuen Studenten aufgenommen	Haefner		UE	M,H	S2	4	Mo 14-18	N 324
2561	FL	Projektplenum - Die Ergebnisse aufgrund der Durchführung der im WS 76/77 geplanten Unterrichtseinheiten (Metalle, Schrott) werden vorgetragen und diskutiert	Schwedes Lankenau PL Wrede PL	Sachunterricht Physik		M,H	P	1	Di 11-12	N 331
2562	AV	Auswertung der Unterrichtseinheiten zum Thema Metalle (Schrott) Auswertung der verschiedenen Unterrichtseinheiten im Hinblick auf spezielle Fragestellungen und Evaluationsmethoden <u>Projekt Lärm</u>	Schwedes Lankenau PL Wrede PL	Sachunterricht Physik		M,H	P	3	Di 12-13	N 331
2563	P	Projektplenum	Diehl Niederer Wittenburg PL		Projekt	M,H	S1,S2	2	Mo 11-13	S 117
2556	K+AV	Physikalische und technische Grundlagen von Schallschutzmaßnahmen (siehe Projekt Simulationskammer)	Diehl Habermann		Projekt Physik		D;S1,S2	3	Fr 8-11	N 126
2564	AV	Durchführung und Auswertung einer UE "LÄRM" und andere Umweltsbelastungen	v.Aufschnaiter Niederer Wittenburg PL	Physik	UE	M,H	S1	4	Mo 9-11 Do 11-13	S 316

1) Veranstaltungskennziffer (VAK)	2) Veranstaltungsform	3) Titel der Veranstaltung (mit Kurzbeschreibung)	4) Veranstalter	5) Schwerpunkt und/oder Schulfach/ Lernbereich/berufli. Fachrichtung	5a) Studienggebiet	6) Eignung für Semesterstufen	7) Eignung für Schulstufe	8) Semesterwochenstunden	9) Termin	10) Raum
2565	PL	<u>Projekt ENU</u> Evaluation von naturwissenschaftlichem Unterricht Projektplenum	v.Aufschnaiter Riekens		Projekt	M	S1,S2	2	Mo 11-13	N 317
2566	AV	Auswertung eines Evaluationskonzeptes für eine UE	v.Aufschnaiter Riekens		Chemie EGW	M	S1,S2	4	Mo 14-18	N 317
2567	S	Anleitung zum wissenschaftlichen Arbeiten	v.Aufschnaiter Bätjer, Bleck Boseck, Diehl Dreybrodt v.Ehrenstein Fieblinger Haefner, Jaisli Lange, Mayer Noack, Ryder Schmithals Schweddes Schwegler Siegert Simhan, Staude						n.V.	

1)	2)	3)	4)	5)	5a)	6)	7)	8)	9)	10)
Veranstaltungskennziffer (VAK)	Veranstaltungsform	Titel der Veranstaltung (mit Kurzbeschreibung)	Veranstalter	Schwerpunkt und/oder Schulfach/ Lernbereich/berufli. Fachrichtung	Studiengebiet	Eignung für Semesterstufen	Eignung für Schulstufe	Semesterwochenstunden	Termin	Raum
		<u>Einzelveranstaltungen für mittlere (M) und höhere (H) Semester</u>								
3000	K+P	Struktur und Funktion der Organismen I (Pflanzen) Ausgehend von der Gewebeebene wird in die Biologie höherer Pflanzen eingeführt.	K.H. Kreeb, K. Schauz, N.N. (LB), * N.N. (LB), N.N. (LB), B. Mahro (T), N.N. (T)	L, DP	Pflicht	M	P, S1, S2	3	1. Semesterhälfte Di 9-12 13-16 oder Fr 9-12 13-16	A 4030, Zone I-III B 3120, B 3121 (2 Parallelveranst. mit je 4 Gruppen)
3001	K+P	Struktur und Funktion II (Wirbellose Tiere) Phylogenetisch systematisch orientierter Überblick über die wirbellosen Tiere unter besonderer Berücksichtigung der Anpassungen in Bauplan und Struktur an Lebensraum und Lebensweise.	G. Weidemann, D. Mossakowski, W. Schliwa, N.N. (LB), * N.N. (LB), N.N. (LB), N.N. (LB), J. Stier (T), N.N. (T), N.N. (T)	L, DP	Pflicht	M, H	P, S1, S2	3	2. Semesterhälfte (2. Semester): Di 9-12 13-16 oder Fr 9-12 13-16 für 4. u. höhere Semester: Do 9-12 oder Do 16-19	B 3240 B 3240 B 3240
3002	K+P	Neurobiologie und Verhalten	G. Roth, H. Flohr, N.N. (LB), * N.N. (T)	L, DP	Pflicht	M, H	S1, S2	3	Mi 9-12 oder Mi 15-18	B 3110, 3120, 3121 B 3110, 3120, 3121
3003	K+P	Evolution Die Grundfragen der Evolutionsbiologie werden theoretisch und praktisch behandelt.	D. Mossakowski, H. Flohr, G. Roth, N.N. (LB), * Th. Braumann (T)	L, DP	Pflicht	M, H	P, S1, S2	3	1. Semesterhälfte: Di 9-12 13-16 oder Fr 9-12 13-16	B 3240 oder B 3240
3004	K+P+EX	Ökologie Einführung in die Ökologie. Im Vergleich eines offenen Standortes mit Wald werden die ökologischen Beziehungen zwischen Organismen untereinander und zu ihrer Umwelt dargestellt.	K.H. Kreeb, H. Cordes, G. Weidemann, N.N. (LB), Th. Schriefer(T)	L, DP	Pflicht	M, H	P, S1, S2	3	2. Semesterhälfte: Di 9-12 13-16 oder Fr 9-12 13-16 (2 Gruppen)	A 4030, Zone I-III, B 3120, 3121
		* = Die Pflichtkurse sind aufgrund der hohen Studentenzahlen nur durchführbar, wenn die beantragten Lehraufträge genehmigt werden.								

1)	2)	3)	4)	5)	5a)	6)	7)	8)	9)	10)
Veranstaltungskennziffer (VAK)	Veranstaltungsform	Titel der Veranstaltung (mit Kurzbeschreibung)	Veranstalter	Schwerpunkt und/oder Schulfach/ Lernbereich/berufl. Fachrichtung	Studienggebiet	Eignung für Semesterstufen	Eignung für Schulstufe	Semesterwochenstunden	Termin	Raum
3005	S	Einführung in die Biologie-Didaktik	H.-J. Knoll	L	Pflicht	M	P, S1, S2	2	Mi 10-12	B 3130
3006	K+P	Fachdidaktischer Einführungskurs Einführung in bestimmte Fragestellungen der Didaktik und Methodik des Biologieunterrichts in Verbindung mit Hospitationen in der Primar-, Sekundarstufe 1 und 2.	Folkers (PL) K.H. Pfeiffer Folkers (PL)	L	Pflicht, FD	M, H	P, S1, S2	2	Do 9-11	B 3120, 3121
3007	K+P	Schulversuche für die Sekundarstufe I	H.-J. Knoll	L	Pflicht	H	S1	3	Mi 15-18	B 3230, 3130
3008	K	Mathematik für Biologen	G. Osius	L, DP	Pflicht f. DP	M	S1, S2	2	Do 11-13 14-18	A 1291
3009	K+P	Physik für Biologen II	H. Diehl, H. Schwegler, V. Kasche	L, DP		M, H	S1, S2	4	s. Ankündigung	Semesterbeginn
3010	S	Seminar über Fragen der Biophysik und Physikalischer Biologie	H. Schwegler, V. Kasche, A. Mayer	L, DP		M, H	S1, S2	2	Mo 16-18	B 3120, 3121
3011	K+EX	Betriebserkundungen in wissenschaftlichen Institutionen, Produktionsbetrieben und Forschungsstätten	K.H. Pfeiffer	L, DP	BGW	M, H	P, S1, S2	2	Mi 14-16	A 4040
3012	K+EX	Einführung in die Vegetationskunde Die Methoden der Vegetationskunde werden theoretisch und praktisch erarbeitet; typische Pflanzengesellschaften Nordwestdeutschlands werden kennengelernt und untersucht.	H. Cordes	L, DP		M, H	S1, S2	3	Mo 8-11	A 4040
3013	S	Allgemeine Humangenetik Einführung in die Grundlagen der Humangenetik; theoretische Zusammenhänge, praktische Anwendung (Chromosomenanomalien, Stoffwechselerkrankungen, Arzneimittelunverträglichkeiten etc.). Grundkenntnisse auf dem Gebiet der Allgemeinen Genetik werden vorausgesetzt.	W. Schloot	L, DP		M, H	S1, S2	2	Do 11-13	B 3130

1)	2)	3)	4)	5)	5a)	6)	7)	8)	9)	10)
Veranstaltungskennziffer (VAK)	Veranstaltungsform	Titel der Veranstaltung (mit Kurzbeschreibung)	Veranstalter	Schwerpunkt und/oder Schulfach/ Lernbereich/beruf. Fachrichtung	Studiengebiet	Eignung für Semesterstufen	Eignung für Schulstufe	Semesterwochenstunden	Termin	Raum
3014	K+P	Experimentelle Methoden in der Humangenetik Theoretische Einführung in ausgewählte Beispiele der Biochemischen Genetik, Pharmakogenetik, Cytogenetik; praktische Durchführung verschiedener experimenteller Methoden.	W. Schloot	L, DP		M, H	S1, S2	6	1. Semester Fr 8-18	hälfte: B 3130, 3110 (8-10 h)
3015	K	Humanbiologie I Bau und Funktion des menschlichen Körpers	H. Walter, H. Flohr, K.H. Pfeiffer, G. Roth	L, DP		M, H	P, S1, S2	4	Di 16-18 Do 16-18	B 3130
3016	S	Anthropologisches Seminar: Anwendungsbereiche der Anthropologie (Vaterschaftsbegutachtung, Arbeitsplatzgestaltung, Wiederherstellungschirurgie)	H. Walter	L, DP		M, H	P, S1, S2	2	Mi 16-18	A 4040
3017	K+P	Methoden der Mikrobiologie	A. Nehr Korn	L, DP		M, H	S1, S2	3	Do 9-12	A 0242, A 4030 <u>Zone I-III</u>
3018	K	Mikroorganismen als Krankheitserreger: Infektologie und Epidemiologie	A. Nehr Korn	L, DP		M, H	S1, S2	2	Mo 16-18	A 4040
3019	K	Mikrobiologische Aspekte der Anwendung chemischer Schädlingsbekämpfungsmittel	A. Nehr Korn	DP		M, H		2	Di 11-13	B 3130
3020	S	Strahlenbiologie	V. Kasche	L, DP		M, H	S1, S2	2	Di 9-11	A 4040
3021	S	Algen und Pilze Modellsysteme biologischer Forschung	K. Schauz	L, DP		M, H	S1, S2	2	Do 18-20	A 1291
3022	K+P	Algen und Pilze Biologie, Ökologie, wirtschaftliche Bedeutung	K. Schauz, K.H. Kreeb, A. Nehr Korn, N.N. (T)	L, DP		H	S1, S2	3	Mi 9-12	A 4030, Zone I-IV
3023	K+ EX	Ökologisches Geländepraktikum im Mediter-ran-gebiet Im Bereich der immergrünen Hartlaubvegetation des Mittelmeergebietes wird an Hand besonderer Fragestellungen in das experimentell-ökologische Arbeiten im Feld eingeführt (für fortgeschrittene Studenten mit ökologischem Schwerpunkt).	K.H. Kreeb, G. Weidemann, D. Mossakowski, H. Cordes, M. Schirmer	L, DP		H	S1, S2	6	1.-14.9.77 Blockveranstaltung nach besonderer Ankündigung	

1)	2)	3)	4)	5)	5a)	6)	7)	8)	9)	10)
Veranstaltungskennziffer (VAK)	Veranstaltungsform	Titel der Veranstaltung (mit Kurzbeschreibung)	Veranstalter	Schwerpunkt und/oder Schulfach/ Lernbereich/berufli. Fachrichtung	Studiengebiet	Eignung für Semesterstufen	Eignung für Schulstufe	Semesterwochenstunden	Termin	Raum
3024	K+P	Probleme des Biologieunterrichts An ausgewählten Beispielen aus der Didaktik und Methodik des Biologieunterrichts sollen für Studenten der höheren Semester, für die kein Einführungskurs gehalten wurde, Grundlagen der Fachdidaktik erarbeitet werden unter Berücksichtigung schulpraktischer Versuche.	K.H. Pfeiffer	L	FD	H	P, S1, S2	2	Do 14-16	B 3120, 3121
3025	KO	Biologisches Colloquium Behandlung von Teilgebieten der Biologie mit Unterstützung auswärtiger Gastreferenten	H. Walter u. alle Hochschul- lehrer der Biologie	L, DP		M, H	P, S1, S2	1	Mo 18-20	A 1290
3026	S	Anleitung zum wissenschaftlichen Arbeiten in der Biologie	alle Hochschul- lehrer der Biologie	L, DP		H	P, S1, S2	2	nach Vereinbarung	
3027	S	Besprechung wissenschaftlicher Arbeiten auf dem Gebiet der Humanbiologie (Staatsexamens-, Diplom-, Doktorarbeiten)	H. Walter	L, DP		H	S1, S2	2	nach Vereinbarung	
3028	S	Besprechung wissenschaftlicher Arbeitsergebnisse und Anleitung zum wissenschaftlichen Arbeiten auf dem Gebiet der Humangenetik (Staatsexamens-, Diplom-, Doktorarbeiten) Planung, Durchführung und Auswertung wissenschaftlicher Arbeiten auf dem Gebiet der Humangenetik, u.a. unter Anwendung biochemischer, pharmakologischer und zytologischer Methoden.	W. Schloot	L, DP		H	S1, S2	2	nach Vereinbarung	
3029	K	Entwicklung der modernen Naturwissenschaften unter besonderer Berücksichtigung der Biologie	N.N. (LB)	DP	BGW	M, H		2	s. Ankündigung Semesterbeginn	
6353	K	Einführung in die Physiologie des Menschen (Biologische Grundlagen des Sports I)	J. Berndt	L, DP		M	P, S1, S2	2	MO 16-18	s. Ankündigung Semesterbeginn

1) Veranstaltungskennziffer (VAK)	2) Veranstaltungsform	3) Titel der Veranstaltung (mit Kurzbeschreibung)	4) Veranstalter	5) Schwerpunkt und/oder Schulfach/ Lernbereich/berufli. Fachrichtung	5a) Studiengebiet	6) Eignung für Semesterstufen	7) Eignung für Schulstufe	8) Semesterwochenstunden	9) Termin	10) Raum
3050	PP	<u>Projekte in der Planungsphase</u> Probleme der Agrobiologie in Land- und Forstwirtschaft In der Veranstaltung, die für mehrere Semester fachdidaktisch projektorientiert konzipiert ist, sollen in Verbindung mit Exkursionen, biologischen Feldarbeiten, Besichtigungen und schulbiologischen Versuchen für die Land- und Forstwirtschaft relevante Fragestellungen wie Tier- und Pflanzenzüchtung, Pflanze und Boden, Schädlingsbekämpfung, Organismus und Umwelt in für die Agrobiologie bedeutsamen Ökosystemen (Feld, Wiese, Wald) usw. behandelt und didaktisch-methodisch aufbereitet werden für Unterrichtseinheiten in verschiedenen Schulstufen.	<u>K.H. Pfeiffer,</u> <u>W. Schliwa</u>	L	FD	M,H	P,S1,S2	2	Do 11-13	B 3120, 3121
3051	AV+EX	Pflanzenbestimmungsübung mit ökologischen Exkursionen	W. Schliwa	L		M,H	P,S1,S2	2	Do 14-16	B 3130
3052	EX	Ökologische Exkursionen In Verbindung mit dem Projekt Agrobiologie und dem Vorhaben über schulbiologische Unterrichtsgänge sollen typische Lebensräume, ggf. auch mit ausgewählten Schulklassen, aufgesucht und die Lebensbedingungen der Organismen für den Unterricht didaktisch-methodisch aufbereitet werden.	<u>K.H. Pfeiffer</u>	L		M,H	P,S1,S2	2	nach Vereinbarung	B 3130
3060	PP+EX	<u>Projekte in der Durchführungsphase</u> Landschaftsökologie Das Projekt Landschaftsökologie befaßt sich schwerpunktmäßig mit dem Problem der Rekultivierung von Mülldeponien unter der besonderen Fragestellung: durch welche Komponenten und in welchen Schritten wird ein stabiles sekundäres Ökosystem aufgebaut. Im Plenum werden die laufenden Arbeitsvorhaben diskutiert und koordiniert. Neuaufnahme von Projektteilnehmern ist möglich.	<u>G. Weidemann,</u> <u>H. Cordes,</u> <u>K.H. Kreeb,</u> <u>D. Mossakowski,</u> <u>N.N. (T)</u>	L, DP		M,H	S1,S2	2	Mo 11-13	A 4040

1)	2)	3)	4)	5)	5a)	6)	7)	8)	9)	10)
Veranstaltungskennziffer (VAK)	Veranstaltungsform	Titel der Veranstaltung (mit Kurzbeschreibung)	Veranstalter	Schwerpunkt und/oder Schulfach/Lernbereich/berufli. Fachrichtung	Studiengebiet	Eignung für Semesterstufen	Eignung für Schulstufe	Semesterwochenstunden	Termin	Raum
3061	AV+EX	Sukzession der Fauna auf Mülldeponien Die Fauna der Vegetationsschicht und des Bodens auf Probestellen unterschiedlichen Sukzessionsalters wird unter Einsatz verschiedener freilandökologischer Methoden analysiert.	G. Weidemann	L, DP		M,H	S1,S2	2	Mo 13-15	B 3240
3062	AV+EX	Neubesiedelung von Mülldeponien durch Tiere	D. Mossakowski	L, DP		M,H	S1,S2	2	Mo 15-17	B 3240
3063	AV+UE	Durchführung und Auswertung von Unterrichtseinheiten zum Projekt Landschaftsökologie (fachdidaktischer Aspekt) Die im WS 1976/77 geplanten Unterrichtseinheiten zum Thema Ökologie sollen durchgeführt und ausgewertet werden, und zwar in Kooperation mit der Lehrveranstaltung VAK 3064.	H. Cordes, R. Wittenberg(PL)	L	FD	M,H	S1,S2	2	Do 9-11	A 4040
3064	AV	Realisierung und Auswertung der Unterrichtseinheit zum Projekt Landschaftsökologie unter erziehungs- und gesellschaftswissenschaftlichem Aspekt.	W. Hübner, M. Appelhoff(PL)	L	EGW	M,H	S1,S2	2	Do 11-13	A 4040
1500	PP	Bevölkerungs- und Haushaltentwicklung im Zuge der Industrialisierung	W.Ch. Fischer, H. Walter, J. Fechtmann(PL)	L, DP		M,H	S1,S2	2	Mo 14-16	GW 2, B 1140
3070	AV	Sozialbiologie Erarbeitung des Ablaufes biologischer Prozesse in Bevölkerungen.	H. Walter	L, DP		M,H	S1,S2	2	Mo 16-18	B 3130
1501	AV	Sozio-ökonomische Aspekte des Geburtenrückgangs in der BRD	W.Ch. Fischer	L, DP		M,H	S1,S2	2	s.Ankündigung	Semesterbeginn
1502	AV+UE	Planung einer Unterrichtseinheit	J. Fechtmann(PL)	L, DP	EGW	M,H	S1,S2	2 e.4	s.Ankündigung	Semesterbeginn
1503/4	T	Bedürfnisbefriedigung im Bereich des privaten Konsums von Lohnabhängigen und künftig Auszubildenden	W. Schweig (T)	L, DP	BGW	M,H	S1,S2	2	s.Ankündigung	Semesterbeginn

1) Veranstaltungskennziffer (VAK)	2) Veranstaltungsform	3) Titel der Veranstaltung (mit Kurzbeschreibung)	4) Veranstalter	5) Schwerpunkt und/oder Schulfach/ Lernbereich/berufli. Fachrichtung	5a) Studiengebiet	6) Eignung für Semesterstufen	7) Eignung für Schulstufe	8) Semesterwochenstunden	9) Termin	10) Raum
3080	K	<u>Einzelveranstaltungen für mittlere (M) und höhere (H) Semester</u> Gesellschaftswissenschaftliche Grundbegriffe für Naturwissenschaftler Die Veranstaltung führt die Arbeit der "Einführung in die Berufspraxis" (1.Sem.) fort und leitet zu 7.2.1. der vorläufigen Studienordnung Biologie (Entwurf) bzw. 5.1.2. und 5.1.3. der Studienordnung Chemie über.	H. Lange, N.N. (T), G. Wildeboer (T)	DP	BGW	M		3	Mo 9-12	A 1291
3081	K	Herbizide Chemische und biologische Grundlagen der Beeinflussung des Stoffwechsels und des Wachstums der Pflanzen durch herbizid-wirksame Pharmaka (einschl. ihrer toxikologischen und ökologischen Auswirkungen).	L.H. Grimme	L, DP		M,H	S1,S2	1	1.Semesterhälfte: Fr 9-11	A 4040
3083	K+EX	Aufnahme und Analyse biologischer und hydrographischer Parameter im Weseraestuar - Anmeldungen bis 11.3.1977 erforderlich; Listen liegen in NW 2 aus. -	W. Ernst (LB), Krause (LB), E. Racher (LB), St. Wellerhaus, Inst.f.Meeresforschung Bremerhaven	L, DP		M,H	S1,S2	4	Theoretische Grundlagen: 24./25.3.1977 Exkursion (Schiff): 28.3.-2.4.1977 Auswertung: nach Vereinbarung im SS '77	
3085	K	Motivation als Ziel und Bedingung menschlichen Lernens - Modell einer Motivations-theorie	W. Hübner	L	EGW	M,H	S1,S2	2	Di 17-19	A 4040

1)	2)	3)	4)	5)	5a)	6)	7)	8)	9)	10)
Veranstaltungskennziffer (VAK)	Veranstaltungsform	Titel der Veranstaltung (mit Kurzbeschreibung)	Veranstalter	Schwerpunkt und/oder Schulfach/Lernbereich/berufli. Fachrichtung	Studiengebiet	Eignung für Semesterstufen	Eignung für Schulstufe	Semesterwochenstunden	Termin	Raum
3086	AV	Probleme der Didaktik und des Lehrplans im naturwissenschaftlichen Unterricht der S 1 - Schwerpunkt Orientierungsstufe Aus den erarbeiteten Inhalten soll im WS 77/78 ein Projekt entwickelt werden.	R. Wille, W. Hübner	L	FD, EGW	M, H	S1	2	Do 15-17	A 4040
3087	S	Planung und Analyse von lernzielorientiertem Chemie- und Biologieunterricht Die Veranstaltung soll Fähigkeiten im Operationalisieren, Dimensionieren und Hierarchisieren von Lernzielen vermitteln und die Verflechtung von Curriculumentwicklung mit bildungspolitischen Vorentscheidungen diskutieren.	R. Wille	L	FD, EGW	M, H	S1, S2	2	Mi 14-16	B 2100
3088	S	Photosynthese Aspekte der molekularen, strukturfunktionellen und physiologischen Grundlagen sowie der globalen Bedeutung des grundlegenden Vorgangs der Primärproduktion auf der Erde. Dieses Seminar kann der Vorbereitung einer Projekt-Durchführungsphase des 2. Studienabschnitts im WS 1977/78 dienen, dessen Themenstellung in Anlehnung an das Projekt GePrEG erarbeitet werden müßte.	L.H. Grimme	L, DP		H	S1, S2	2	Di 14-16	A 4040
3089	P	Molekularbiologisches Praktikum Vertiefung von methodischen und inhaltlichen Kenntnissen der Molekularbiologie	L. Rensing, L.H. Grimme, V. Kasche, A. Nehr Korn	L, DP		H	S2	10	Mi 14-17 Do 9-16	A 4030, Zone IV-VI
4050	AV	Spezielle Fragen der Statistik	N.N.	DP		H	-	2	n.Vereinb.	
3090	KO	Examenscolloquium	W. Hübner	L	EGW	H	S1, S2	2	n.Vereinb.	
3091	S	Anleitung zum wissenschaftlichen Arbeiten in der Biochemie	D. Beyersmann	L, DP		H	S1, S2	2	n.Vereinb.	
3092	S	Anleitung zum wissenschaftlichen Arbeiten im Bereich Evaluation	R. Riekens	L		H	S1, S2	2	n.Vereinb.	

1) Veranstaltungskennziffer (VAK)	2) Veranstaltungsform	3) Titel der Veranstaltung (mit Kurzbeschreibung)	4) Veranstalter	5) Schwerpunkt und/oder Schulfach/ Lernbereich/Berufi. Fachrichtung	5a) Studienggebiet	6) Eignung für Semesterstufen	7) Eignung für Schulstufe	8) Semesterwochenstunden	9) Termin	10) Raum
		<u>Projekte in der Planungsphase</u>								
3100	PP	Molekulare Grundlagen der Regulation In diesem Projekt werden Themen aus aktuellen Forschungsarbeiten im SB 3 auf dem Gebiet der Molekular- und Zellbiologie behandelt. Weitere Arbeitsvorhaben können von Studenten vorgeschlagen werden. Im SS 77 können nach Bedarf auch AV im EGW/BGW-Bereich geplant werden (Beispiel: Biologische Energieforschung).	<u>V. Kasche</u> , D. Gabel, B. Jastorff, L. Rensing	L, DP		M,H	S2	1	Mo 11-13 (vierzehntägig)	B 3130
3101	AV	Reparatur der Strahlenwirkung auf Zell- und Organebene	V. Kasche	L, DP		M,H	S1,S2	1	Mo 11-13 (14-tägig)	A 3270
3102	AV	Anwendung von trägergebundenen Enzymen bei Energieerzeugung und Stoffumwandlung AV zu den Projekten: a) Molekulare Grundlagen der Reg. b) Kernenergie/Energie	<u>D. Gabel</u> , V. Kasche	L, DP		M,H	S2	2	Mo 11-13	A 3270
3103	AV	Synthese und biologische Aktivität von Lipiden und Lipidanalogen Die Studenten werden in die Planung dieses neuen Forschungsvorhabens einbezogen. Während des AV werden die Voraussetzungen für experimentelle Arbeitsvorhaben im nächsten Semester erarbeitet.	B. Jastorff	L, DP		M,H	S1,S2	4	siehe Ankündigung	Semesterbeginn
		<u>Projekte in der Durchführungsphase</u>								
3110	PP	Weserwasser Hier wird die Gesamtkoordination des Projektes durchgeführt. Außerdem wird sowohl aus den Einzelveranstaltungen wie aus den anderen AV's berichtet.	<u>M. Schirmer</u> , K. Bätjer, J. Bleck, W. Thiemann, N.N. (T)	L, DP		M,H	S1,S2	2	Mo 9-11	A 1290

1) Veranstaltungskennziffer (VAK)	2) Veranstaltungsform	3) Titel der Veranstaltung (mit Kurzbeschreibung)	4) Veranstalter	5) Schwerpunkt und/oder Schulstuf./ Lernbereich/berufl. Fachrichtung	5a) Studienggebiet	6) Eignung für Semesterstufen	7) Eignung für Schulstufe	8) Semesterwochenstunden	9) Termin	10) Raum
3111	AV	Ökosystem Weser Biologische, chemische, phys. und math. Messungen und Modelle werden diskutiert bzw. selbst erarbeitet. Dies ist die experimentelle Veranstaltung des Projekts Weserwasser	<u>M. Schirmer</u> , K. Bätjer, J. Bleck, W. Thiemann, N.N.	L, DP		M,H	S1,S2	4	Mo 14-18	A 4030, Zone IV
3112	K	Theorie und Datenverarbeitung für die Projekte "Belastung am Arbeitsplatz" und "Weserwasser"	<u>K. Bätjer</u> , B. Biesecker, J. Bleck, M. Schirmer, W. Thiemann, N.N.	L, DP		M,H	S1,S2	2	Fr 9-11	s.Ankündigung Semesterbeginn
3113	S	Arbeit und Umwelt Gemeinsames Seminar der Projekte "Belastung am Arbeitsplatz (BAP)", SAIU und "Weserwasser"	<u>K. Bätjer</u> , J. Bleck, M. Schirmer, W. Thiemann, N.N.	L, DP		M,H	S1,S2	2	Fr 16-18	NW 1, S 136
3114	AV+EX	"Weser" Vorbereitung einer ökologischen UE	H.J. Knoll	L		M,H	S2	3	Mo 10-13	A 4030, Zone IV
3115	S	Anleitung zum wissenschaftlichen Arbeiten im Projekt Weserwasser	<u>M. Schirmer</u> , K. Bätjer, W. Thiemann, N.N.	Staatsexamenskandidaten/Diplomanden/Doktoranden		H	S1,S2	2	n.Vereinb.	
5501	K	Umweltgesetzgebung <u>Projekte in der Auswertungsphase</u>	G. Winter	L, DP	BGW	M,H	S1,S2	2		s.Ankündigung Semesterbeginn
3120	PP	Molekulare Grundlagen der Regulation	<u>H. Walter</u> , V. Kasche, L. Rensing	L, DP		M,H	S1,S2	2	Mo 11-13	B 3120
3121	AV	Statistische Analyse und biologische Auswertung serologischer Populationsdaten Auswertung des AV im WS 1976/77	H. Walter	L, DP		M,H	S1,S2	3	Mo 8-11	B 3130

1) Veranstaltungskennziffer (VAK)	2) Veranstaltungsform	3) Titel der Veranstaltung (mit Kurzbeschreibung)	4) Veranstalter	5) Schwerpunkt und/oder Schulfach/ Lernbereich/berufli. Fachrichtung	5a) Studiengebiet	6) Eignung für Semesterstufen	7) Eignung für Schulstufe	8) Semesterwochenstunden	9) Termin	10) Raum
3122	AV	Regulation der RNA - und Proteinsynthese	L. Rensing	L, DP		M, H	S1, S2	3	Mo 14-17	A 3080
3130	PP	Die Getreideproduktion in der modernen Landwirtschaft der Europäischen Gemeinschaft (GePrEG) Es werden die Ergebnisse der im WS 76/77 erarbeiteten Unterrichtseinheiten, Arbeitsvorhaben und des Tutoriums zusammengestellt und diskutiert. Ein Bericht wird erstellt.	L.H. Grimme, R. Buller (PL)	L, DP		M, H	P, S1, S2	2	Mo 14-16	B 3130
3131	AV	Zur Frage der Überdüngung im modernen Getreideanbau (Auswertung)	L. H. Grimme	L, DP		M, H	P, S1, S2	2	Mo 9-11	B 3110
3132	AV	Wechselseitiger Einfluß von Wachstoffs herbiziden und Überdüngung (Auswertung)	L. H. Grimme	L, DP		M, H	P, S1, S2	2	Mo 9-11	B 3110
3133	AV	Proteinmuster in Getreidepflanzen unter dem Einfluß von Halmverkürzern (Auswertung)	L. H. Grimme	L, DP		M, H	P, S1, S2	2	Mo 9-11	B 3110
3134	AV	Alternative landwirtschaftliche Produktionsweisen in der Dritten Welt	G. Caceres	L, DP	BGW	M, H	P, S1, S2	2	s. Ankündigung	Semesterbeginn
3135	UE	Durchführung und Auswertung einer Unterrichtseinheit (Chemie)	R. Buller (PL)	L		M, H	S2	4	s. Ankündigung	Semesterbeginn
3136	UE	Durchführung und Auswertung einer Unterrichtseinheit (Biologie)	W. Schliwa	L		M, H	S1, S2	2	Do 9-11	B 3130
3140	PP	Evaluation im naturwissenschaftlichen Unterricht	St.v.Aufschnaiter R. Riekens	L	EGW, FD	M, H	S1, S2	1	s. Ankündigung	Semesterbeginn
3141	AV	Unterrichtsbeobachtung (Auswertungsphase)	R. Riekens, St.v.Aufschnaiter	L		M, H	S1, S2	2	s. Ankündigung	Semesterbeginn
3142	UE	Durchführung und Auswertung einer UE	St.v.Aufschnaiter R. Riekens	L		M, H	S1	4	s. Ankündigung	Semesterbeginn

1)	2)	3)	4)	5)	5a)	6)	7)	8)	9)	10)
Veranstaltungskennziffer (VAK)	Veranstaltungsform	Titel der Veranstaltung (mit Kurzbeschreibung)	Veranstalter	Schwerpunkt und/oder Schulfach/Lernbereich/berufli. Fachrichtung	Studienggebiet	Eignung für Semesterstufen	Eignung für Schulstufe	Semesterwochenstunden	Termin	Raum
		<u>Einzelveranstaltungen für mittlere (M) und höhere (H) Semester</u>								
3150	K+P	Systematik der Eigenschaften chemischer Stoffe I Die Eigenschaften anorganischer und elementorganischer Stoffe sollen unter dem Gesichtspunkt allgemeiner Gesetzmäßigkeiten untersucht werden.	K.P. Wanczek, Th. Emkes (T), B. Gaudig (T), N.N. (T), N.N. (T)	L, DP	Pflicht	M	S1, S2	L 3 DP 6	Fr 9-11 Fr 13-17	A 1291 A 2030
3151	K	Mathematik zur Komplexchemie	H.-F. Münzner N.N. (T)	DP	Pflicht	M		1		s.Ankündigung Semesterbeginn
3152	K+P	Methoden der Strukturaufklärung Im Kurs werden die theoretischen Grundlagen der physikalischen Strukturaufklärung chemischer Stoffe behandelt. Im Praktikum werden Methoden der instrumentellen Strukturaufklärung erarbeitet. Die Veranstaltung enthält für das Studium der Chemie notwendige physikalische Anteile.	W. Thiemann, G. Schulz-Ekloff, R. Bannehr (T), H. Cassens (T)	L, DP	Pflicht	M	S1, S2	5	Di 8-13	A 1290 (K) A 2030 (P)
3153	K+P	Chemische Thermodynamik Ausgehend von der statistischen Theorie der Materie soll die phänomenologische Thermodynamik behandelt werden, soweit sie für die Chemie von Bedeutung ist.	N.N. (LB), N.N. (T)	L, DP	Pflicht	M	S1, S2	4	Do 8-12	B 1170
3154	K	Mathematik zur chemischen Thermodynamik	V. Wiehstutz	L, DP	Pflicht	M	S1, S2	2		s.Ankündigung Semesterbeginn
3155	K	Wissenschaftstheorie	N.N. (LB)	DP	Pflicht	M		2		s.Ankündigung Semesterbeginn
3156	K	Verfahrenstechniken und Technologien in der chemischen Produktion Es werden Verfahren der Stofftrennung, Aspekte der Stoff- und Energiebilanz für die Herstellung und Verarbeitung chemischer Produkte, sowie wirtschaftliche und technologische Grundlagen für die Planung und Errichtung von Chemieanlagen dargestellt.	N.N. (LB)	L, DP	Pflicht	M, H	S1, S2	2		s.Ankündigung Semesterbeginn

1)	2)	3)	4)	5)	5a)	6)	7)	8)	9)	10)
Veranstaltungskennziffer (VAK)	Veranstaltungsform	Titel der Veranstaltung (mit Kurzbeschreibung)	Veranstalter	Schwerpunkt und/oder Schulfach/ Lernbereich/berufli. Fachrichtung	Studienggebiet	Eignung für Semesterstufen	Eignung für Schulstufe	Semester- wochenstunden	Termin	Raum
3157	S+P	Praktikum mit schulgemäßen Geräten Experimentelle Anteile im Chemieunterricht sollen auf ihre Eignung und Funktion im Unterricht untersucht und an praktischen Beispielen selbst durchgeführt werden.	<u>R. Wille,</u> <u>R. Riekens</u>	L	Pflicht, FD	M,H	S1,S2	3	Do 9-12	B 2360/2350
3158	V	Quantenchemie	<u>P. Plath</u>	DP	Pflicht	H		2	Di 7 -9	B 1110
3159	K+P	Instrumentelle Analytik - Strukturaufklärung mit Hilfe physikalischer Methoden	<u>D. Leibfritz(LB)</u> *	DP		M		4	s.Ankündigung	Semesterbeginn
3160	K+P	Instrumentelle Analytik - Massenspektrometrie Aufbau, Funktionsweise und Einsatz des Massenspektrometers zur Lösung strukturanalytischer Probleme werden behandelt.	<u>D. Wöhrle,</u> <u>K.P. Wanczek,</u> <u>J.Schweckendiek</u> (T)	DP		M		4	Do 8-12	A 1290
3161	K	Präparative Chemie "Neuere Synthesemethoden der Organischen Chemie"	<u>B. Jastorff,</u> <u>W. Scheunemann</u> (T)	L, DP		M	S1,S2	L 1,5 DP 3	Di 9-17 (Durchführung ein halbes Semester)	A 2030
3162	K+P	Präparative Chemie "Heterocyclen, reaktive Zwischenstufen der Organischen Chemie"	<u>D. Wöhrle,</u> <u>W. Scheunemann</u> (T)	L, DP		M	S1,S2	L 1,5 DP 3	Di 9-17 (Durchführung ein halbes Semester)	A 2030
3163	K+P	Reaktionsverhalten und Synthesprinzipien An Beispielen aus den Arbeitsgebieten der Veranstalter sollen Prinzipien der chemischen Synthese und Reaktivität erarbeitet werden.	<u>H.J. Breunig,</u> <u>D. Gabel,</u> <u>B. Jastorff,</u> <u>K.P. Wanczek</u>	L, DP		M,H	S1,S2	L 3 DP 6	Di 10-12 13-17	A 2030

* = vorbehaltlich Dienstantritt oder Bestellung zum Lehrbeauftragten.

1)	2)	3)	4)	5)	5a)	6)	7)	8)	9)	10)
Veranstaltungskennziffer (VAK)	Veranstaltungsform	Titel der Veranstaltung (mit Kurzbeschreibung)	Veranstalter	Schwerpunkt und/oder Schulfach/ Lernbereich/berufl. Fachrichtung	Studienggebiet	Eignung für Semesterstufen	Eignung für Schulstufe	Semesterwochenstunden	Termin	Raum
3164	S	Fachdidaktische und erziehungswissenschaftliche Probleme des Chemieunterrichts am Beispiel der chemischen Zeichensprache Zur Analyse und Planung von Chemieunterricht müssen zahlreiche Aspekte auf ihre fachspezifische Modifizierung untersucht werden und in einer einheitlichen Planung aufeinander bezogen werden. Am Beispiel der chemischen Zeichensprache sollen hierzu herangezogen werden: Lernziele, Motivation, Entwicklungspsychologie und Theorien des Lernens, Anschaulichkeit, Unterrichtsformen, Experimente, Medien, Modellvorstellungen.	E. Just	L	FD, EGW	M, H	S1, S2	2	Do 14-16	B 2350
3165	K+P	Chemische Reaktionsführung Es werden die prinzipiellen Möglichkeiten der technischen Reaktionsführung unter Berücksichtigung stofflicher Aspekte dargestellt. Die kinetischen Gesichtspunkte werden mit kleinen experimentellen Reaktorsystemen erarbeitet.	G. Schulz-Ekloff	DP		H		6	Do 8-14	B 1150
3166	S	Neue Ergebnisse aus der Element- und metallorganischen Chemie	H.J. Breunig, K.P. Wanczek	L, DP		H	S1, S2	2	Mi 13-14	A 1150
3167	S	Forschungsplanung - Spezielle Probleme der Katalyse Es werden die sich aus der Arbeit der Forschungsgruppe "Angewandte Katalyse" ergebenden Themen von Diplom-, Doktor- und Staatsexamensarbeiten bezüglich ihrer inhaltlichen Durchführung besprochen.	P. Plath, N. Jaeger, F. Schmithals, G. Schulz-Ekloff	L, DP		H	S1, S2	2	Fr 15-17	B 1110
3168	S	Anleitung zum wissenschaftlichen Arbeiten in der Chemie	alle Hochschullehrer d.Chemie	L, DP		H	S1, S2	2	n.Vereinb.	
3169	S	Anleitung zum wissenschaftlichen Arbeiten in der Physikalischen Chemie	W. Thiemann	L, DP		H	S1, S2	2	n.Vereinb.	

1) Veranstaltungskennziffer (VAK)	2) Veranstaltungsform	3) Titel der Veranstaltung (mit Kurzbeschreibung)	4) Veranstalter	5) Schwerpunkt und/oder Schulfach/ Lernbereich/berufli. Fachrichtung	5a) Studiengebiet	6) Eignung für Semesterstufen	7) Eignung für Schulstufe	8) Semesterwochenstunden	9) Termin	10) Raum
3170	S	Anleitung zum wissenschaftlichen Arbeiten in der organischen und makromolekularen Chemie	D. Wöhrle	L, DP		H	S1, S2	2	n.Vereinb.	
		<u>Projekte in der Planungsphase</u>								
3180	PP	Rohstoffe und Abfallprodukte der chemischen Produktion (RAP) Die Gewinnung und Verarbeitung von Rohstoffen und die durch sie hervorgerufene Belastung von Boden, Gewässern und Atmosphäre werden behandelt. Dabei soll auf die Probleme bei der verstärkten Industrialisierung des norddeutschen Küstenraums eingegangen werden.	K.P. Wanczek, D. Beyersmann, D. Gabel, E. Just, G. Schulz-Ekloff, D. Wöhrle	L, DP		M	S1, S2	1	Mo 9-11	A 2030
3181	AV	Probleme der Rohstoffgewinnung, -verarbeitung und -belastung. Es wird ein Überblick über Rohstoffgewinnung und -verarbeitung und die dadurch hervorgerufene Belastung von Boden, Gewässern und Atmosphäre erstellt. Es werden Arbeitsgruppen gebildet, deren Aufgabe es ist, eigenständig Problemstellungen zu formulieren und die Arbeit in der Durchführungsphase des 3. Semesters zu planen. Die Planungsphase schließt mit einem Planungsbericht ab.	K.P. Wanczek, D. Beyersmann, D. Gabel, E. Just, G. Schulz-Ekloff, D. Wöhrle	L, DP		M	S1, S2	2	Mo 11-13	A 2030

1)	2)	3)	4)	5)	5a)	6)	7)	8)	9)	10)
Veranstaltungskennziffer (VAK)	Veranstaltungsform	Titel der Veranstaltung (mit Kurzbeschreibung)	Veranstalter	Schwerpunkt und/oder Schulfach/ Lernbereich/Beruf/ Fachrichtung	Studienggebiet	Eignung für Semesterstufen	Eignung für Schulstufe	Semesterwochenstunden	Termin	Raum
3182	AV	Vorbereitung einer Unterrichtseinheit Es sollen Ziele, Thematik und Adressatenkreis der UE erarbeitet sowie Sachstrukturen ermittelt werden.	E. Just	L		M, H	S1, S2	2	Mo 13-15	B 2100
3183	S	Seminar zum AV Unterrichtsvorbereitung im Projekt RAP Die Bereiche der Analyse und Planung von naturwissenschaftlichem Unterricht werden auf ihre Bedeutung für die UE im Projekt untersucht.	E. Just	L	FD, EGW	M, H	S1, S2	2	Mo 9-11	B 2100
3190	PP	Molekulare Katalyse	<u>D. Wöhrle,</u> <u>D. Beyersmann,</u> <u>J. Breunig,</u> <u>P. Plath,</u> <u>W. Thiemann</u>	L, DP		H	S1, S2	2	Mo 9-11	A 2030, Zone III
3191	AV	Biokatalytische Prozesse und ihre Beeinträchtigung durch äußere Faktoren	<u>D. Beyersmann,</u> <u>W. Thiemann</u>	L, DP		M, H	S1, S2	2	Mo 11-13	B 1170
3192	AV	Synthese und Verhalten metallorganischer und organischer Katalysatoren	<u>D. Wöhrle,</u> <u>J. Breunig</u>	L, DP		H	S1, S2	2	Mo 11-13	s. Ankündigung Semesterbeginn
3193	AV	Katalysierte Fluktuation und Oszillation chemischer Systeme	P. Plath	L, DP		H	S1, S2	2	Mo 8-10	B 1110
3194	KO	Chemisches Kolloquium - Molekulare Katalyse Neuere Ergebnisse und Entwicklungen in der Chemie, die Bezug zu dem Projekt der zweiten Studienphase und der an ihm beteiligten Forschungsgruppen haben werden in Vorträgen überwiegend von auswärtigen Gästen dargestellt und diskutiert. Die Veranstaltung soll einen Überblick über den augenblicklichen Stand der Forschung auf diesem Gebiet vermitteln.	<u>P. Plath,</u> <u>D. Beyersmann,</u> <u>J. Breunig,</u> <u>W. Thiemann</u>	L, DP		H	S1, S2	1	Mo 17-19 (14-tägig)	A 1291

1)	2)	3)	4)	5)	5a)	6)	7)	8)	9)	10)
Veranstaltungskennziffer (VAK)	Veranstaltungsform	Titel der Veranstaltung (mit Kurzbeschreibung)	Veranstalter	Schwerpunkt und/oder Schulfach/Lernbereich/berufli. Fachrichtung	Studiengebiet	Eignung für Semesterstufen	Eignung für Schulstufe	Semesterwochenstunden	Termin	Raum
3200	FP	<u>Projekte in der Auswertungsphase</u> Rohstoffe und Abfallprodukte der chemischen Produktion (RAP) Die Gewinnung von Rohstoffen, Verarbeitung und Erhaltung und der durch sie hervorgerufenen Belastung von Boden und Gewässern werden behandelt.	<u>D. Wöhrle</u> , J. Breunig, N. Jaeger	L, DP		M	S1, S2	2	Mo 13-15	A 1291
3201	AV	Rohstoffe und Abfallprodukte der chemischen Produktion Die Ergebnisse der experimentellen Arbeiten zur Brennstoffzelle, Kohle, Korrosion, Düngemitteln und Wasseruntersuchung werden ausgewertet.	<u>D. Wöhrle</u> , J. Breunig, N. Jaeger	L, DP		M	S1, S2	2	Mo 15-17	s.Ankündigung Semesterbeginn
3202	S	Rohstoffe und Abfallprodukte der chemischen Produktion Vertiefung der in der Projektarbeit interessierenden Probleme.	<u>D. Wöhrle</u> , J. Breunig, N. Jaeger	L, DP		M	S1, S2	2		s.Ankündigung Semesterbeginn
3203	KO	Chemisches Kolloquium - Rohstoffe und Abfallprodukte der chemischen Industrie Neuere Ergebnisse und Entwicklungen in der Chemie, die einen Bezug zu dem Projekt der ersten Studienphase haben, werden in Vorträgen überwiegend von auswärtigen Gästen dargestellt und diskutiert.	<u>N. Jaeger</u> , <u>D. Wöhrle</u>	L, DP		M	S1, S2	1	Mo 17-19 (14-tägig)	A 1291
Alle weiteren für den Studienbereich anerkannten EGW Veranstaltungen sind unter Punkt o des Lehrveranstaltungsprogramms aufgeführt.										

1)	2)	3)	4)	5)	5a)	6)	7)	8)	9)	10)
Veranstaltungskennziffer (VAK)	Veranstaltungsform	Titel der Veranstaltung (mit Kurzbeschreibung)	Veranstalter	Schwerpunkt und/oder Schulfach/ Lernbereich/berufli. Fachrichtung	Studiengebiet	Eignung für Semesterstufen	Eignung für Schulstufe	Semesterwochenstunden	Termin	Raum
		<u>Einzelveranstaltungen</u>								
4000	K+Ü	Analysis I	H.Herrlich 8 Tutoren	L,D		A	S1,S2	6	Di 9-11 Do 9-11	MZH-Gr.Sitzungss.
4001	AV	Grundlagen der politischen Ökonomie	H.Boehme	D		A	S1,S2	4	Mo 9-11 Do 9-11	NW1-N 242
4002	AV	Proseminar über Kombinatorik Das Proseminar ist im wesentlichen für Diplomstudenten im 2.Semester gedacht. Es sollen kurze Referate über ausgewählte Themen gehalten werden	H.W.Fischer	D		A,M		2	Fr 11-13	NW1-N 313
4003	AV	Lerntheorie und gesellschaftliche Grundbegriffe	J.G.Klink M.Schindler	L	EGW	A	P,S1,S2	4	Mo 11-13 Fr 11-13	NW1-S 320
4004	AV	Lerntheorie und gesellschaftswissenschaftliche Grundbegriffe	H.Huppertz D.Seekamp	L	EGW	A,M	P,S1,S2	4	Mo 9-11 Fr 11-13	NW1-N 133
4005	K	Lineare Algebra II und Geometrie Fortsetzung der Linearen Algebra für Lehrerstudenten: Skalarprodukte, Determinanten, Eigenwerte; affine und euklidische Geometrie	J.Gamst	L		M	P,S1,S2	4	Di 11-13 Fr 9-11	NW1-S 136
4006	K	Lineare Algebra II und Geometrie Fortsetzung der Linearen Algebra für Lehrerstudenten: Skalarprodukte, Determinanten, Eigenwerte; affine und euklidische Geometrie	G.Becker	L		A,M	P,S1,S2	4	Mi 15-17 Fr 9-11	NW1-N 235
4007	K	Aufbau des Zahlensystems Der Kurs dient u.a. als Vorbereitung für den im WS 77/78 stattfindenden Kurs "Analysis P"	K.Horneffer	L		A,M	P,S1,S2	3	Di 14-15 Fr 14-16	NW1-N 225
4008	K	Lineare Algebra II	L.Arnold 1 Tutor	D		A,M		4	Mo 9-11 Fr 9-11	MZH-1400
4009	K	Analysis III Fortsetzung der Analysis II des WS 76/77	E.Oeljeklaus	D		M		6	Di 9-11 Do 9-11 Fr 9-11	NW1-N 214
4010	K	Physikalische Grundlagen und Analyse technischer Systeme	K.Horneffer	D		M		4+2	Di 11-13 Fr 11-13	NW1-N 135
4011	K	Maschinen und Sprachen	H.P.Kinder 1 Tutor	L		M	P,S1,S2	4	Di 11-13 Do 11-13	NW1-N 313
4012	K	Maschinen und Sprachen	P.Roos 1 Tutor	L		M	P,S1,S2	4	Di 11-13 Do 11-13	NW1-N 125 NW1-N 131

1)	2)	3)	4)	5)	5a)	6)	7)	8)	9)	10)
Veranstaltungs- kennziffer (VAK)	Veranstaltungsform	Titel der Veranstaltung (mit Kurzbeschreibung)	Veranstalter	Schwerpunkt und/oder Schulfach/ Lernbereich/berufli. Fachrichtung	Studienggebiet	Eignung für Semesterstufen	Eignung für Schulstufe	Semester- wochenstunden	Termin	Raum
4013	AV	Durchführung und Auswertung einer UE	<u>M.Schindler</u> <u>J.G.Klink</u>	L		M	P,S1	6	Mo 9-11 Fr 9-11	NW1-N 227
4014	AV	Durchführung und Auswertung einer UE in der Sekundarstufe II	G.Becker	L		M,H	\$2	4	n.V.	
4015	AV	Durchführung und Auswertung einer UE	<u>H.Henning</u> <u>E.Kulb</u>	L	EGW	M	\$2	4	Mo 13-15	NW1-N 214
4016	AV	Durchführung und Auswertung einer UE	H.Henning	L	EGW	M	\$2	4	Mo 9-11	NW1-N 214
4017	AV	Durchführung und Auswertung einer UE	H.Huppertz	L	EGW	M	\$1	4	Do 13-17	NW1-N 227
4018	AV	Durchführung und Auswertung von UE's	K.D.Mai	L	EGW	M	\$2	4	Fr 13-17	NW1-N 227
4019	AV	Erziehungs- und gesellschaftswissensch. Aspekte zum Aufbau einer UE	D.Seekamp	L	EGW	M	P,S1,S2	2	Mo 10-12	NW1-N 225
4020	K	Soziale Lage der wissenschaftlich-tech- nischen Intelligenz	N.N.	D		M,H		4		
4021	K	Differentialgleichungen	L.Arnold	L,D		M,H	\$1,S2	4	Mo 11-13 Fr 11-13	NW1-S 304
4022	K+Ü	Funktionentheorie Grundlagen der Theorie der Funktionen einer komplexen Veränderlichen; einige anwendungsrelevante Methoden (Integral- transformationen)	H.W.Fischer	L,D		M,H	\$2	4+2	Di 9-11 Do 11-13 Fr 9-11	NW1-N 313 NW1-S 136 NW1-N 313
4023	K	Topologie Systematische Untersuchung von Begriffs- bildungen, die u.a. in der Analysis be- nötigt werden	R.E.Hoffmann	L,D		M,H	\$1,S2	6	Di 10-13 Fr 15-18	NW1-N 225 NW1-N 242
4024	K	Einführung in die mathematische Theorie dynamischer Systeme Dynamische Systeme sind als mathematische Modelle von fundamentaler Bedeutung in der (Regelungs-)Technik und von wachsender Bedeutung in den Sozialwissenschaften. Dieser Kurs führt ein in die mathemati- sche Analyse deterministischer dynamischer Systeme	D.Hinrichsen	D		M,H		4	Mo 11-13 Do 11-13	NW1-N 242
4025	K	Numerische Mathematik II	M.Wischnewsky	L,D		M,H	\$2	2	Di 11-13	NW1-N 242
4026	AV	Instrumente zur Evaluation eines Mathema- tik-Curriculums Mit der Sammlung und kritischen Verarbei- tung von Daten über Reformansätze in der Schule erweist sich die Curriculumevalua-	H.Stelljes	L	EGW	M,H	P,S1,S2	2	Mo 14-16	NW1-N 235

Studiengang _____

1)	2)	3)	4)	5)	5a)	6)	7)	8)	9)	10)
Veranstaltungskennziffer (VAK)	Veranstaltungsform	Titel der Veranstaltung (mit Kurzbeschreibung)	Veranstalter	Schwerpunkt und/oder Schulfach/ Lernbereich/berufli. Fachrichtung	Studiengebiet	Eignung für Semesterstufen	Eignung für Schulstufe	Semesterwochenstunden	Termin	Raum
		tion als ein notwendiger Beitrag zur wissenschaftlichen Fundierung bildungspolitischer und pädagogischer Entscheidungen. Mit Hilfe von Instrumenten der Evaluation wird geprüft, wie ein Mathematik-Curriculum wirkt. Durch das Instrumentarium standardisierter Tests, Erhebungsverfahren zur Prozeßevaluation und zu den Schüler- und Lehrervariablen wird ein Curriculum praxisbezogen evaluiert.								
4027	S	Medien in Lehr- und Lernprozessen des Mathematikunterrichts	<u>H.Stelljes</u> <u>R.E.Hoffmann</u>	L		M,H	P,S1,S2	2	Fr 11-13	NW1-N 235
4028	AV	Ausarbeitung von Lernsequenzen für einen anwendungsorientierten Mathematikunterricht	<u>M.Schindler</u> <u>V.Lindenau</u>	L		M,H	P,S1,S2	2	Di 9-11	NW1-N 227
4029	K	Ausgewählte Fragen des Mathematikunterrichts in der Sekundarstufe I	N.N.	L		M,H	S1	2		
4030	K	Analyse von Lehrplänen und Lernbüchern für die Sekundarstufe II	N.N.	L		M,H	S2	2		
4031	AV	Geschichte und Mathematikunterricht	P.Roos	L		M,H	P,S1,S2	2	Di 15-17	NW1-N 135
4032	S	Einführung in die Geometrie	R.E.Hoffmann	L		M,H	S1,S2	2	Di 15-17	NW1-N 225
4033	K	Funktionalanalysis	D.Denneberg	D,L		H	S2	6	Di 11-13 Fr 11-13	NW1-N 214
4034	K	Ringe und Moduln Dieser Kurs setzt zum einen den Kurs "Algebra" des WS fort; er ist aber unabhängig davon auch geeignet für D-Studenten, die sich z.B. algebraische Grundlagen der Systemtheorie erarbeiten wollen, und für L-Studenten, die an einer Vertiefung ihrer mathematischen Ausbildung im Bereich der Algebra interessiert sind	H.E. Porst	D,L		M,H	S2	4	n.V.	
4035	K	Wahrscheinlichkeitstheorie und Statistik	N.N.	D		H		2		
4036	K	Betriebspolitik	N.N.	D		H		2		
4037	S	Examensseminar	H.Herrlich	L,D		H	S2	2	Mo 10-12	NW1-N 235
4038	AV	Durchführung und Auswertung einer UE "Stochastik in der Sekundarstufe II"	V.Lindenau	L		H	S2	4	Mo 9-11 Fr 9-11	NW1-N 324
4039	AV	Lernzielbestimmung im Mathematikunterricht Auswertung der Unterrichtseinheit	I.Kurth	L	EGW	M,H	S1,S2	4	Mo 15-17 Fr 15-17	NW1-S 316

1) Veranstaltungskennziffer (VAK)	2) Veranstaltungsform	3) Titel der Veranstaltung (mit Kurzbeschreibung)	4) Veranstalter	5) Schwerpunkt und/oder Schulfach/Lehrbereich/berufli. Fachrichtung	5a) Studienggebiet	6) Eignung für Semesterstufen	7) Eignung für Schulstufe	8) Semesterwochenstunden	9) Termin	10) Raum
4040	AV	<u>Projekt</u> <u>Ausländerkinder in deutschen Schulen</u> Spezielle Probleme des Mathematikunterrichts in türkischen Vorbereitungsklassen	I.Kurth	L	EGW	M,H	P,S1	2	Mo 13-15	NW1-S 320
8321	AV	Fachspezifische Auswertung der Unterrichtseinheit <u>Projektorientierter Unterricht in den Fächern Sachkunde, Mathematik, Deutsch in türkischen Vorbereitungsklassen</u> Durchführung und Auswertung der Unterrichtseinheit	I.Kurth A.Menk	L	EGW	M,H	P,S1	2	Fr 13-15	NW1-S 320
8316	K	Türkisch I	Mönch-Bucak	L,D		A,M,H	P,S1,S2	2	n.V.	
8317	K	Türkisch II	Mönch-Bucak	L,D		M,H	P,S1,S2	2	n.V.	
8308	AV	Lernen in der zweiten Sprache	A.Menk	L,D		M,H	P,S1,S2	2	n.V.	
1200	P	<u>Projekt</u> <u>Anwendung mathematischer Theorien im Bereich der sozialen Vorsorge</u> Anwendung mathematischer Theorien im Bereich der sozialen Vorsorge In diesem zweiten Semester des Projektes wird hauptsächlich die fachübergreifende Unterrichtseinheit vorbereitet	D.Denneberg Drinkhut Lindenau Schaefer Wagner	L		H	S2	2	Di 15-17	s.SB 1
4042	AV	Vorbereitung des mathematischen Teils der Unterrichtseinheit	D.Denneberg V.Lindenau	L	EGW	H	S2	4	n.V.	
1201	AV	Historische Entwicklung der sozialen Vorsorge	W.Wagner	L		M,H	S2	2	n.V.	
1202	AV	Unterrichtseinheiten im Projekt	Drinkhut(PL)	L		M,H	S2	2	n.V.	
1203	AV	Sozialgeschichtliche Theorien im Unterricht	Schaefer(PL)	L		M,H	S2	2	n.V.	
4043	P	<u>Projekt</u> <u>Kernkraftwerke u. Bevölkerungsstatistik (KEBS)</u> Plenum zum Projekt KEBS	H.P.Kinder G.Osius R.Schäfer	D		H		2	Mo 16-18	NW1-N 225

1)	2)	3)	4)	5)	5a)	6)	7)	8)	9)	10)
Veranstaltungskennziffer (VAK)	Veranstaltungsform	Titel der Veranstaltung (mit Kurzbeschreibung)	Veranstalter	Schwerpunkt und/oder Schulfach/ Lernbereich/berufli. Fachrichtung	Studienggebiet	Eignung für Semesterstufen	Eignung für Schulstufe	Semesterwochenstunden	Termin	Raum
4044	K	Mathematische Dosis-Wirkungs-Analysen Kurs im Projekt: Bevölkerungsstatistik und Kernkraftwerke	G.Osius	D		H		4	Mo 14-16 Do 9-11	NW1-N 225
4045	AV	Auswertung einer experimentellen Untersuchung	<u>H.P.Kinder</u> <u>R.Schäfer</u>	D		H		4	n.V.	
4046	S	Seminar für Examensarbeiten	<u>H.P.Kinder</u> <u>G.Osius</u>	D		H		2	Do 14-16	NW1-N 225
4047	AV	<u>Projekt</u> <u>REGU</u> Seminar über katastrophentheoretische Aspekte partieller Differentialgleichungen mit Anwendungen auf oszillierende chemische Reaktionen	<u>J.Gamst</u> <u>H.W.Fischer</u> <u>K.Horneffer</u> <u>H.Schwegler</u>	D		H		4	Di 15-17 Do 9-11	NW1-N 226
4048	AV	<u>Ökonomie des technischen Fortschritts</u> Theorie des fixen Kapitals II (3. Projektsemester) Fortsetzung der Veranstaltung "Die von Neumann Revolution" vom WS 76/77	U.Krause	D		H		4	Mo 13-15 Do 11-13	NW1-S 316 NW1-S 320
5315	P	Ökonomie des technischen Fortschritts (III) Text siehe 'Wirtschaftswissenschaften'	<u>O.Steiger</u> <u>D.Hinrichsen</u> <u>U.Krause</u> <u>F.Manske</u> <u>D.Leithäuser</u> <u>H.G.Tholen</u>	D		H		1	Mo 18-19	MZH-6.Ebene
5317	AV	Versuch einer Rekonstruktion der Politischen Ökonomie aus den Ansätzen der Post-Keynesianischen Theorie (I) Text siehe 'Wirtschaftswissenschaften'	O.Steiger	D		M,H		2	Di 17-19	MZH-7.Ebene
5318	K	Produktivkraft, Wissenschaft und Technischer Fortschritt (II) Text siehe 'Wirtschaftswissenschaften'	H.G.Tholden	D		M,H		4	Mi 18-20 Do 19-21	GW2
5319	K	Die Marx'sche Theorie des technischen Wandels (III) Text siehe SB 1	G.Leithäuser	D		H		2	Mi 16-18	s.SB 1
5316	AV	Kapital und Technischer Fortschritt (III) Text siehe 'Wirtschaftswissenschaften'	<u>U.Krause</u> <u>O.Steiger</u> <u>D.Hinrichsen</u> <u>F.Manske</u>	D	EGW	H		4	Mo 16-18 Do 17-19	MZH-6.Ebene

1) Veranstaltungskennziffer (VAK)	2) Veranstaltungsform	3) Titel der Veranstaltung (mit Kurzbeschreibung)	4) Veranstalter	5) Schwerpunkt und/oder Schulfach/Lehrbereich/berufl. Fachrichtung	5a) Studienggebiet	6) Eignung für Semesterstufen	7) Eignung für Schulstufe	8) Semesterwochenstunden	9) Termin	10) Raum
4049	AV	<u>Projekt</u> <u>SYST</u> Systemtheorie und formale Sprachen Es werden einerseits Anwendungen der Graphentheorie in Physik, Chemie und Biologie behandelt, andererseits spezielle Fragen der Systemtheorie	<u>H.F.Münzner</u> <u>M.Wischnewsky</u>	D		H		8	Di 14-17 Mi 15-17 Do 14-17	NW1-S 316
4050	AV	<u>Einzelveranstaltungen</u> Spezielle Fragen der Statistik	N.N.	D		H		2	n.V.	
4051	AV	Erarbeitung eines Skriptes zu Linearen Algebra	H.W. Fischer	D,L		M,H	S1,S2	2	Do 14-16	NW1-N 235
4052		Mathematisches Kolloquium	<u>H.Herrlich</u> alle HL des SB4					3	Di 17-20	NW1-N 135
		<u>Serviceleistungen</u> Mathematik für Physiker II Mathematik für Physiker IV Mathematik für Quantenmechanik Numerische Mathematik mit Programmieren Mathematik für Chemiker I Mathematik zur chemischen Thermodynamik Mathematik für Biologen	R.Schäfer H.F.Münzner E.Oeljeklaus N.N. H.F.Münzner V.Wihstutz G.Osius							
		Alle weiteren für den Studienbereich anerkannten EGW Veranstaltungen sind unter Punkt o des Lehrveranstaltungsprogramms aufgeführt.								

1) Veranstaltungskennziffer (VAK)	2) Veranstaltungsform	3) Titel der Veranstaltung (mit Kurzbeschreibung)	4) Veranstalter	5) Schwerpunkt und/oder Schulfach/ Lernbereich/berufli. Fachrichtung	5a) Studiengebiet	6) Eignung für Semesterstufen	7) Eignung für Schulstufe	8) Semesterwochenstunden	9) Termin	10) Raum
5000	Kurs A	Berufspraxis von Sozialwissenschaftlern	Feest Schminck Francke Hüttner Peter LA: Kaiser LA: Lange LA: Herzog LA Unger							
5000	Kurs B	Struktur der bürgerlichen Gesellschaft Die Studenten werden in einzelne Gruppen aufgeteilt, so daß die Lehrveranstaltungen in mehreren Parallelkursen stattfinden. Die Zeiten und Räume mit den dazugehörigen Veranstaltern werden im Studienbereich 5 (GW II) rechtzeitig ausgehängt.	Knieper Winter Biesecker Schui Schafmeister Krüger LA: Boysen LA: Hartmann LA: Oehlke LA: Biermann LA: Kaiser							

1)	2)	3)	4)	5)	5a)	6)	7)	8)	9)	10)
Veranstaltungskennziffer (VAK)	Veranstaltungsform	Titel der Veranstaltung (mit Kurzbeschreibung)	Veranstalter	Schwerpunkt und/oder Schulfach/Lehrbereich/berufli. Fachrichtung	Studienggebiet	Eignung für Semesterstufen	Eignung für Schulstufe	Semesterwochenstunden	Termin	Raum
		<u>I. HAUPTSTUDIUM I</u> <u>1. Jg. 1975/76 (4. Semester)</u>								
5525	K	Strafsanktion als Rechtsgüterschutz II Der strafrechtliche Schutz der Person soll hier insbesondere in folgenden Zusammenhängen erörtert werden: Gewaltkriminalität, Straßenverkehr, Arbeit, Umwelt, schutzbedürftige gesellschaftliche Gruppen. In den einzelnen Problembereichen werden jeweils allgemeine Lehren mitbearbeitet.	<u>Thoss</u> Backes Schumann LA: Ziemann			M		4	Di., 9-11 Fr., 9-11	MZH Ebene 5 Zone 1 Ebene 5 Zone 6 Ebene 4 Zone 1 GW 2 A 3340 B 3020 B 3230
5523	K	Einführung in das Strafrechtspraktikum	<u>Thoss</u> Backmann LA: Bohlen LA: Wulft LA: Klosterkemper			M		2	Di., 16-18	MZH Ebene 5 Zonen 1-6
5526	K	Politische Herrschaft II	<u>Francke</u> Preuß LA: Cochu			M		3	Do., 10-13	MZH Ebene 6 Zonen 3,4,5
		<u>Veranstaltungen</u>								
5535	K	Begleitkurs Strafrechtspraktikum	<u>Backes</u> LA: NN			M		3	n.V.	
5520	K	Kollektives Arbeitsrecht	<u>Däubler</u> LA: Bertzbach LA: Sanner			M		2	Di., 11-13	GW 2 B 2190 A 3500 A 3520

1)	2)	3)	4)	5)	5a)	6)	7)	8)	9)	10)
Veranstaltungskennziffer (VAK)	Veranstaltungsform	Titel der Veranstaltung (mit Kurzbeschreibung)	Veranstalter	Schwerpunkt und/oder Schulfach/Lernbereich/berufli. Fachrichtung	Studiengebiet	Eignung für Semesterstufen	Eignung für Schulstufe	Semesterwochenstunden	Termin	Raum
5519	K	Zivilrecht I <u>2. Jg. 1974/75 (6. Semester)</u>	<u>Däubler</u> Derleder Rüßmann			M		3	Mo., 10-13	GW 2 B 2760
5512	K	Politische Herrschaft IV	<u>Hinz</u> LA: Göbel LA: Schröder			M		3	Di., 11-13 Do., 11-13	GW 2 A 3470 A 3420 A 3440
5506	K	Wirtschafts- und Gesellschaftsrecht	<u>Hart</u> Joerges LA: NN			M		4	Di., 9-11 Fr., 9-11	GW 2 A 2090 B 1140 A 4310 A 2090 B 1090 A 4310
5516	K	Familien- und Erbrecht	<u>Knieper</u> Däubler LA: Trzeba			M		2	Do., 9-11	GW 2 B 2760
5503	K	Vertiefungskurs im Zivilrecht <u>3. Jg. 1973/74 (8. Semester)</u> <u>Praxisbegleitung</u> <u>Gruppe A</u>	<u>Derleder</u> Rüßmann LA: NN LA: NN			M		3	Mo., 15-18	GW 2 B 2760
5534	K	Begleitkurs zum Anwaltspraktikum	Leutmann			H			7.2.1977 bis 29.5.1977	

1)	2)	3)	4)	5)	5a)	6)	7)	8)	9)	10)
Veranstaltungskennziffer (VAK)	Veranstaltungsform	Titel der Veranstaltung (mit Kurzbeschreibung)	Veranstalter	Schwerpunkt und/oder Schulfach/ Lernbereich/berufli. Fachrichtung	Studienggebiet	Eignung für Semesterstufen	Eignung für Schulstufe	Semesterwochenstunden	Termin	Raum
5533	K	Begleitkurs zum Verwaltungspraktikum	<u>Hinz</u> Grauhan			H			30.5.1977 bis 12.9.1977	
5532	K	Auswertungsmonat (Begleitkurs zum Verwaltungspraktikum)	<u>Preuß</u> Sievcking			H			22.8.1977 bis 12.9.1977	
		<u>Veranstaltungen</u>								
		<u>Gruppe B</u>								
5531	K	Zivilrechts- und Arbeitsgerichtspraktikum	<u>Meyer</u> Wahsner			H			10.1.1977- bis 29.5.1977	
5530	K	Anwaltspraktikum	Schmidt			H			30.5.1977 bis 12.9.1977	
		<u>HAUPTSTUDIUM</u> <u>II. HAUPTSTUDIUM II</u>								
		<u>1. Jg. 1972/1973 (10. Semester)</u>								
		<u>Arbeit/Wirtschaft</u>								
		<u>Projekt: Konsumentenschutz</u>								
5507	K	Praktische Konsumentenschutzpolitiken	Hart/Joerges					2	Di., 14-16	GW 2 B 2880

1) Veranstaltungskennziffer (VAK)	2) Veranstaltungsform	3) Titel der Veranstaltung (mit Kurzbeschreibung)	4) Veranstalter	5) Schwerpunkt und/oder Schulfach/ Lernbereich/berufli. Fachrichtung	5a) Studienggebiet	6) Eignung für Semesterstufen	7) Eignung für Schulstufe	8) Semesterwochenstunden	9) Termin	10) Raum
5508	K	Konsumentenschutz in ausgewählten Sozialbereichen und einzelnen Märkten	Hart/Joerges Frank					3	Di., 16-19	GW 2 B 2880
5509	K	Organisierbarkeit von Konsumenteninteressen und Bedingungen der Rechtsdurchsetzung	Hart/Joerges Krause					2	Fr., 14-16	GW 2 A 3340
5510	K	Erforschung und Beeinflussung des Konsumentenverhaltens	Hüttner					2	Fr., 11-13	GW 2 A 3340
5529	K	Ausgewählte Probleme des Arbeits- und Unternehmensrechts	Wahsner Meyer					4		
5502	K	<u>Kleinprojekt:</u> Baufinanzierungs- und Mietpreiskontrolle	Derleder Winter					3	Do., 16-19	GW 2 A 2180
		<u>Verwaltung</u>								
		<u>Projekt:</u> Sozialpolitik in den Grenzen des Steuerstaats								
5522	PP	Fiskalkrise	Leibfried Grauhan					2	Di., 16-18	GW 2 A 3440
5536	AV	Sozialrecht (AFG)	Leibfried					2	Do., 15-17	GW 2 A 3540

1) Veranstaltungskennziffer (VAK)	2) Veranstaltungsform	3) Titel der Veranstaltung (mit Kurzbeschreibung)	4) Veranstalter	5) Schwerpunkt und/oder Schulfach/ Lernbereich/berufli. Fachrichtung	5a) Studiengebiet	6) Eignung für Semesterstufen	7) Eignung für Schulstufe	8) Semesterwochenstunden	9) Termin	10) Raum
5528	AV	Handlungsformen der öffentlichen Leistungsverwaltung I	Preuß					2		
5521	AV	Ziel- und Ressourcenplanung im Bereich der Sozialpolitik <u>Sozialisation und Resozialisation</u> <u>Projekt:</u> Alternativen zum Strafverfahren	Grauhan					3	Di., 14-16	GW 2 A 3440
5513	AV	Chancengleichheit im Verfahren	<u>Backes</u> <u>Schumann</u>			H		2	Do., 16-18	GW 2 A 4270
5514	K	Kommunikationsprobleme zwischen den Verfahrensbeteiligten	Backes			H		2	Do., 11-13	GW 2 A 4270
5515	K	Kommunikation, Sozialisation und Interaktion in Gruppen <u>2. Jg. 1971/72 (12. Semester)</u>	<u>Schumann</u> <u>NN</u>			H		4	Di., 11-13 14-16	GW 2 A 4270
5527		Projektauswertung (Theorie und Praxis des Konkurses- am Beispiel des Borgward-Konkurses)	Knieper			H		2	Di., 14-16	GW 2 A 3520

1)	2)	3)	4)	5)	5a)	6)	7)	8)	9)	10)
Veranstaltungskennziffer (VAK)	Veranstaltungsform	Titel der Veranstaltung (mit Kurzbeschreibung)	Veranstalter	Schwerpunkt und/oder Schulfach/Lernbereich/Berufliche Fachrichtung	Studiengebiet	Eignung für Semesterstufen	Eignung für Schulstufe	Semesterwochenstunden	Termin	Raum
		<u>III. WAHLPROGRAMM</u>								
5518	K	Politische Justiz in der Weimarer Republik	Schminck			A,M		3	Mo., 18-21	GW 2 A 3390
5511	K	Völkerrecht und Dritte Welt	Hinz Quinteros Yanez					3	Di., 15-18	GW 2 A 3420
5504	K	Rationalisierungsstrategien in der öffentlichen Verwaltung	Preuß					2		
5517	K	Einführung in das Europarecht	Däubler			A,M		2	Mo., 16-18	GW 2 A 3570
6173	K	Beamtenrecht	Dietze			A,M,H		3	Mo., 14-17	
	K	Systematische, problem- und allorientierte Einführung mit praktischen Übungen für Jurastudenten und Studenten der Lehrerstudiengänge								
	K	Zur Technik der Problemlösung von öffentlich-rechtlichen Fällen	Dietze					1		
	K	Einführung in das schweizerische sowie das französische Staats- und Verwaltungsrecht	Dietze					2		
6174	K/C	Reform des Bildungsrechts im Systemvergleich (Bund, ausgewählte Länder)	Dietze			A,M,H		3	Mo., 9-12	
		Exemplarische Behandlung von Kernproblemen der Bildungsreform. Zugleich Einführung in Funktion und System des Bildungsrechts								
5500	AV	Probleme sozialistischer Rechtstheorie am Beispiel der Reform des Zivilrechts der DDR	Sieveking			M,H		2	Di., 16-18	GW 2 B 2860
		Fortsetzung der VAK Nr. 5502 des WS 76/77								

1) Veranstaltungskennziffer (VAK)	2) Veranstaltungsform	3) Titel der Veranstaltung (mit Kurzbeschreibung)	4) Veranstalter	5) Schwerpunkt und/oder Schulfach/ Lernbereich/berufli. Fachrichtung	5a) Studiengebiet	6) Eignung für Semesterstufen	7) Eignung für Schulstufe	8) Semesterwochenstunden	9) Termin	10) Raum
5505	K	Probleme richterlicher Rechtsfortbildung (Gemeinschaftsveranstaltung)	<u>Rüßmann</u> <u>Schmidt</u>			H		3	Mo., 18-21	GW 2 B 2760
5501	K	Umweltrecht Ökonomische und politische Determinanten der Umweltverschmutzung und des Umweltrechts. Grundformen des privaten und öffentlichen Umweltrechts incl. Verfahrensrechts. Ausgewählte Probleme des Wasserrechts.	Winter			M,H		2	Fr., 11-13	GW 2 B 3020
5524	K	Das ärztliche Gutachten im Strafprozeß Im Strafrecht spielt die Frage, ob jemand als kriminell oder krank definiert wird, eine große Rolle. Das zeigt u. a. die Regelung der Schuldfähigkeit. Über die Problematik der gesetzlichen Regelung hinaus werden im Kurs die Fragen der Kommunikation mit Ärzten im Strafverfahren sowie im Vollzug von Maßregeln behandelt	<u>Thoss</u> <u>LA: Blankenburg</u>					2	Di., 13.30-15.00	GW 2 B 2760

1) Veranstaltungskennziffer (VAK)	2) Veranstaltungsform	3) Titel der Veranstaltung (mit Kurzbeschreibung)	4) Veranstalter	5) Schwerpunkt und/oder Schulfach/ Lernbereich/berufl. Fachrichtung	5a) Studienggebiet	6) Eignung für Semesterstufen	7) Eignung für Schulstufe	8) Semesterwochenstunden	9) Termin	10) Raum
		<u>IV. ZUR ZEIT NOCH NICHT ALS STUDIENGANGSBEZOGEN ANERKANNTE LEHRVERANSTALTUNGEN</u>								
5130	AV	<u>Projekt:</u> Wissenschaftstheorie und Wissenschaftsgeschichte der Gesellschaftswissenschaften Institutionalisierung und Organisation der Wissenschaft. Historische Aspekte der Vergesellschaftung der Wissenschaft	Lange			M,H		2	Do., 11-13	
5131	AV	Was ist Wissenschaft? Materialistische Konzeptionen der Wissenschaftstheorie als Gesellschaftswissenschaft	Sandkühler			M,H		3	Mo., 14-17	
5132	AV	Der Wissenschaftsbegriff des Positivismus <u>Projekt:</u> Erfahrung, Entfremdung und Institution (ENI)	LA: Bayertz			M,H		3	Fr., 10-13	
5102	K	Theorien und Problemfelder abweichenden Verhaltens und sozialer Kontrolle I	Quensel			M,H		3	Di., 9-12	
5105	PP	Analyse institutioneller Bedingungen gesellschaftlicher Lernens am Beispiel delinquenter Entwicklung und vorberuflicher Sozialisation	Heinz, Quensel Krüger-Müller Voigt			M,H		3	Do., 17-20	
5107	AV	Subjektive Verarbeitung institutioneller Kriminalisierungsprozesse	Quensel			M,H		3	Mo., 17-20	

1) Veranstaltungskennziffer (VAK)	2) Veranstaltungsform	3) Titel der Veranstaltung (mit Kurzbeschreibung)	4) Veranstalter	5) Schwerpunkt und/oder Schulfach/ Lernbereich/berufli. Fachrichtung	5a) Studiengebiet	6) Eignung für Semesterstufen	7) Eignung für Schulstufe	8) Semesterwochenstunden	9) Termin	10) Raum
		<u>I. SCHWERPUNKT RESOZIALISATION</u>								
		<u>Projekt: Erfahrung, Entfremdung und Institution (ENI)</u>								
1009	PP	Erfahrung, Entfremdung und Institution Analyse institutioneller Bedingungen gesellschaftlichen Lernens am Beispiel delinquenter Entwicklung und vorberuflicher Sozialisation	Heinz Krüger-Müller Quensel Voigt		RS	M,H		3	Do., 17-20	
1012	K	Grundlagen der Sozialpsychologie Theorieansätze und Grundbegriffe zur Analyse von zwischenmenschlichen Beziehungen und Gruppenprozessen bezogen auf Bedingungen und Folgen von Entfremdung	Heinz Krüger-Müller Quensel		RS	M,H		3	Do., 9-12	
5102	K	Theorien und Problemfelder abweichenden Verhaltens und sozialer Kontrolle Einführung und Überblick. Sozialisations- und Interaktionstheorien. Abweichendes Selbstbild, abweichende Rolle und abweichende Karriere	Quensel		RS	M,H		3	Di., 9-12	MZH Ebene 6 Zone 1
5103	K	Politische Ökonomie des beruflichen Ausbildungswesens	LA: NN		RS	M,H		3	n.V.	
5104	K	Einführung in Methoden der empirischen Sozialforschung In Bezug auf die Fragestellungen der AV's im Projekt ENI werden anhand beispielhafter Studien und eigener Erfahrungen Verfahrens- und Erhebungsprobleme von teilnehmender Beachtung, Interview und Fragebogenstudie behandelt	LA: Witzel		RS	M,H		2	Mo., 10-12	MZH Ebene 6, Zonen 5,4

1) Veranstaltungs- kennziffer (VAK)	2) Veranstaltungsform	3) Titel der Veranstaltung (mit Kurzbeschreibung)	4) Veranstalter	5) Schwerpunkt und/oder Schulfach/ Lernbereich/berufli. Fachrichtung	5a) Studiengebiet	6) Eignung für Semesterstufen	7) Eignung für Schulstufe	8) Semester- wochenstunden	9) Termin	10) Raum
5106	AV	Vorberufliche Sozialisationsprozesse als Problem der Sozialisationsforschung Ausgehend von Theorien und Ergebnissen der Sozialisationsforschung soll unter- sucht werden, inwieweit und in welcher Weise die Familie zur Vermittlung von Arbeitsorientierungen beiträgt	Heinz		RS	M,H		3.	Mi., 17-20	MZH Ebene 6 Zone 4
5107	AV	Subjektive Verarbeitung institutioneller Kriminalisierungsprozesse I Klärung des Begriffsfeldes, Analyse einschlägiger Arbeiten. Einarbeiten in die Erhebungssituation, Vorbereitung der Erhebungsphase	Quensel		RS	M,H		3	Mo., 17-20	GW2 B 3020
1010	AV	Erfahrungsfeld Berufsausbildung: Berufsschule und Ausbildungsplatz als Konsolidierung von Erfahrungen und Orientierungen aus Familie und Haupt- schule Analyse von Lernen und Erfahrung in schulischen und außerschulischen Aus- bildungsstätten im sozialarbeiterischen- pflegerischen oder im 'ungelernten' Bereich, Analyse der Auswirkungen auf das Bewußtsein der Auszubildenden. Teilnehmer sollten möglichst selbst Erfahrungen mit entsprechenden Ausbildungsprozessen haben - 1. Semester - <u>Projekt:</u> Rechtsetzung und Rechtdurch- setzung im Bereich der Krimina- lität als Konstitutionsbedingung sozialer Probleme (KRIM)	Krüger-Müller		RS	M,H	3	Fr., 10-13		
5137	AV	Soziale Schicht und Strafrecht Abschluß des AV's: Interpretation der im WS 76/77 erhobenen und aufbereiteten Daten zum Wirkungszusammenhang widersprüchlicher Norminteressen sozialer Schichten und	Haferkamp		RS	M,H		4	Mo., 8.30 bis 12.30	GW 2 B 3200

1) Veranstaltungskennziffer (VAK)	2) Veranstaltungsform	3) Titel der Veranstaltung (mit Kurzbeschreibung)	4) Veranstalter	5) Schwerpunkt und/oder Schulfach/ Lernbereich/Beruf/ Fachrichtung	5a) Studienggebiet	6) Eignung für Semesterstufen	7) Eignung für Schulstufe	8) Semesterwochenstunden	9) Termin	10) Raum
		Gruppen und parlamentarischer und richterlicher Normsetzung zum strafrechtlichen Eigentumsschutz - 4. Semester -								
6001	AV	<u>Projekt</u> : Soziale und psychische Lage der Behinderten in der BRD Theorien der Isolation und Behinderung (Teil II) - Text siehe unter Studienbereich VI -	Jantzen		RS	H		2	Di., 17-19	
6002	AV	Materialistische Persönlichkeitstheorie und Behinderung (Teil II) - Text siehe unter Studienbereich VI -	Jantzen		RS	H		2	Di., 11-13	
6003	AV	Auswertung von Praxisanteilen im Zusammenhang des Projekts	Jantzen		RS	H		2	14tägig Fr., 19-21	
6004	AV	Antipsychiatrie und Behinderung - Text siehe unter Studienbereich VI - - 4. Semester -	LA:NN		RS	H		2	n.V.	
		<u>II. SCHWERPUNKT ARBEIT UND PRODUKTION</u> <u>Projekt</u> : Modernisierung der Arbeit			AP					

1) Veranstaltungskennziffer (VAK)	2) Veranstaltungsform	3) Titel der Veranstaltung (mit Kurzbeschreibung)	4) Veranstalter	5) Schwerpunkt und/oder Schulfach/ Lernbereich/berufli. Fachrichtung	5a) Studiengebiet	6) Eignung für Semesterstufen	7) Eignung für Schulstufe	8) Semester- wochenstunden	9) Termin	10) Raum
	PP	Modernisierung der Arbeit	<u>Kalmbach</u> <u>Schumann</u> Osterland		AP					
	AV	'Humanisierung der Arbeit' als betriebliches Rationalisierungskonzept und dessen beschäftigungspolitische Konsequenzen (Arbeitskräfteeinsatz, Qualifikationsstruktur, Belastungsveränderungen)			AP					
	AV	Modernisierung der Wirtschaft			AP					
	AV	Technische Neuerungen zur Überwindung herkömmlicher Lücken des Mechanisierungs- und Automatisierungsprozesses			AP					
		- 1. Semester -								
		<u>Projekt</u> : Historische und systematische Analyse der Organisation der Arbeit			AP					
5109	PP	Historische und systematische Analyse der Organisation der Arbeit im Systemvergleich (Erarbeitung des Projektberichts)	<u>Krause</u> Peter		AP	M,H		2	Mo., 11-13	GW 2 A 2240
5111	AV	Tendenzen der Veränderung der Arbeitsorganisation, der Arbeitsprozesse und der Qualifikationsstruktur in einem sozialistischem Land: DDR	Peter		AP	M,H		2	Mo., 16-18	GW 2 A 2240

1) Veranstaltungskennziffer (VAK)	2) Veranstaltungsform	3) Titel der Veranstaltung (mit Kurzbeschreibung)	4) Veranstalter	5) Schwerpunkt und/oder Schulfach/ Lernbereich/berufli. Fachrichtung	5a) Studiengebiet	6) Eignung für Semesterstufen	7) Eignung für Schulstufe	8) Semesterwochenstunden	9) Termin	10) Raum
5112	AV	Empirische Analyse der industriellen Arbeitsorganisation (Empiriekurs II)	Krause		AP	M,H		2	Do., 14-16	GW 2 A 2240
5113	AV	Humanisierung der Arbeit und Entwicklung der Arbeitswissenschaft	LA: N.N.		AP	M,H		4	Do., 16-20	GW 2 A 2240
5110	AV	Tendenzen der Veränderung der Arbeitsorganisation, der Arbeitsprozesse und der Qualifikationsstruktur in einem kapitalistischen Land: BRD	Krause		AP	M,H		2	Di., 16-18	GW 2 B 3130
- 3. Semester -										
<u>Projekt</u> : Historische Erfahrung und gesellschaftliches Lernen im Proletariat										
6411	PP	Historische Erfahrung und gesellschaftliches Lernen im Proletariat	Drechsel Gottschalch Haupt Krüger		AP	M,H		2	Di., 17-19	
6410	AV	Verstädterung. Regionale Mobilität als Sozialisierungserfahrung (II)	Drechsel		AP	M,H		2	Di., 11-13	
	AV	Der Verlust der kollektiven Orientierung durch die Spaltung der SPD und die Bolschewisierung der KPD	Gottschalch		AP	M,H		2	Do., 17-19	
5122	AV	Klassentheorien und Arbeiterbewußtsein: theoretische Materialien Fortsetzung aus dem WS 76/77. Mit Arbeitsgruppen. Nur im Zusammenhang mit empirischem Teil zu belegen.	Krüger		AP	M,H		2	Mi., 9-11	GW 2 B 3230

1) Veranstaltungskennziffer (VAK)	2) Veranstaltungsform	3) Titel der Veranstaltung (mit Kurzbeschreibung)	4) Veranstalter	5) Schwerpunkt und/oder Schulfach/Lernbereich/benüfl. Fachrichtung	5a) Studiengebiet	6) Eignung für Semesterstufen	7) Eignung für Schulstufe	8) Semesterwochenstunden	9) Termin	10) Raum
5121	AV	Klassentheorien und Arbeiterbewußtsein: Empirische Untersuchung Fortsetzung aus dem WS 76/77. Mit Arbeitsgruppen. Nur im Zusammenhang mit Theorie- AV zu belegen.	Krüger		AP	M,H		2	Mi., 11-13	GW 2 B 3230
5120	AV	Zum Verhältnis von Theorie und Emperie in den Sozialwissenschaften (SUW) - 3. Semester - <u>Projekt: Produktion und Ausbildung</u>	Krüger		AP	M,H		2	Do., 9-11	GW 2 B 3230
5126	PP	Produktion und Ausbildung: Praxisphase	Dickler Kiefer (LA) LA: N.N.		AP	M,H		2	Mo., 14-16	GW 2 B 2180
5100	AV	Bildungsplanung in der BRD	Schmieg		AP	M		3	Di., 9-12	GW 2 A 4730
5118	AV	Technisch-organisatorischer Wandel der Produktion und Veränderungen von Tätigkeitsfeldern und Tätigkeitsmerkmalen	Zech		AP	M		2	Mo., 9-11	GW 2 B 2180
5127	AV	Lohnarbeit und Qualifikation	Dickler		AP	M,H		3	Di., 13-16	GW 2 B 3230
5138	K	Produktivkraftentwicklung und Produktionsverhältnisse I	Reichelt		AP	M		4	Do., 8-11	GW 2 A 4730
5119	K	Techniken der Qualifikationsanalyse - 2. Semester -	Zech		AP	M,H		2	Mo., 11-13	GW 2 B 2180

1) Veranstaltungskennziffer (VAK)	2) Veranstaltungsform	3) Titel der Veranstaltung (mit Kurzbeschreibung)	4) Veranstalter	5) Schwerpunkt und/oder Schulfach/ Lernbereich/Beruf/ Fachrichtung	5a) Studiengebiet	6) Eignung für Semesterstufen	7) Eignung für Schulstufe	8) Semesterwochenstunden	9) Termin	10) Raum
		<u>III. SCHWERPUNKT DRITTE WELT</u>								
		<u>Projekt: Abhängigkeit und Internationalisierung der Ware Arbeitskraft</u>								
5135	K	Projektauswertung - 4. Semester -	Hinz LA: Hülst		DW			4	Do., 15-17	GW 2 A 3420
		<u>Projekt: Reform des Weltwährungssystems</u>								
5309	PP	Herausbildung, Entwicklung und Zusammenbruch des Systems von Brettonwoods	Wohlmuth		DW			4	Di., 9-13	GW 2 A 2370
5310	AV	Analytischer Vergleich von Vorschlägen zur Reform des Weltwährungssystems	Wohlmuth		DW			2	Mo., 14-16	GW 2 B 2190
5311	K	Theorien der internationalen Liquidität	Wohlmuth		DW			2	Di., 15-17	GW 2 B 2190
5312	AV	Mechanismen monetärer Abhängigkeit	Lizzerini		DW			4-6	n.V.	
5313	AV	Zur Diskussion über eine neue Weltwirtschaftsordnung - institutionelle, juristische und somioökonomische Voraussetzungen	Quinteros-Yanez		DW			4-6	n.V.	
5139	AV	Empirische Sozialforschung - 1. Semester -	LA:N.N.		DW				n.V.	

1) Veranstaltungskennziffer (VAK)	2) Veranstaltungsform	3) Titel der Veranstaltung (mit Kurzbeschreibung)	4) Veranstalter	5) Schwerpunkt und/oder Schulfach/ Lernbereich/berufl. Fachrichtung	5a) Studiengebiet	6) Eignung für Semesterstufen	7) Eignung für Schulstufe	8) Semesterwochenstunden	9) Termin	10) Raum
		<u>IV. SCHWERPUNKT BILDUNGSPLANUNG</u>								
		<u>Projekt</u> : Wissenschaftstheorie und Wissenschaftsgeschichte der Gesellschaftswissenschaften								
5129	PP	Wissenschaft und Gesellschaft. Konzeptionen der sozialökonomischen Funktion der Wissenschaft	<u>Sandkühler</u> LA: Lange LA: Bayertz		BP	M,H		2	14tägig Do., 10-12	MZH Ebene 6 Zone 6
5117	AV	Konzeptionen der Wissenschaftsgeschichtsschreibung	Hahn		BP	M,H		2	Mo., 11-13	GW 2 B 2190
5131	AV	Was ist Wissenschaft? Materialistische Konzeptionen der Wissenschaftstheorie als Gesellschaftswissenschaft	Sandkühler		BP	M,H		3	Mo., 14-17	GW 2 B 2740
5132	AV	Der Wissenschaftsbegriff des Positivismus	LA: Bayertz		BP	M,H		3	Fr., 10-13	GW 2 B 2740
5130	AV	Institutionalisierung und Organisation der Wissenschaft. Historische Aspekte der Vergesellschaftung der Wissenschaft	LA: Lange		BP	M,H		2	Do., 11-13	MZH Ebene 4 Zone 1
		- 1. Semester -								
		<u>Projekt</u> : Erfahrung, Entfremdung und Institution (ENI)			BP					
		- siehe Schwerpunkt Resozialisation -								
		<u>Projekt</u> : Produktion und Ausbildung			BP					
		- siehe Schwerpunkt Arbeit und Produktion -								

1) Veranstaltungskennziffer (VAK)	2) Veranstaltungsform	3) Titel der Veranstaltung (mit Kurzbeschreibung)	4) Veranstalter	5) Schwerpunkt und/oder Schulfach/ Lernbereich/berufli. Fachrichtung	5a) Studienggebiet	6) Eignung für Semesterstufen	7) Eignung für Schulstufe	8) Semesterwochenstunden	9) Termin	10) Raum
		<u>V. SCHWERPUNKT STADT- UND REGIONALPLANUNG</u>								
5124	K	<u>Vorprojekt:</u> Kommunale Entwicklungsplanung in der Region Bremen (KEP) Kommunale Entwicklungsplanung in der Region Bremen Anhand der Beispiele der Städte bzw. Gemeinden Achim und Lilienthal soll der Versuch unternommen werden, deren planerische Probleme zu beobachten, zu analysieren und einzuschätzen. Der Kurs soll zur Erarbeitung eines konzeptionellen Rahmens dienen	Strubelt LA: Alsheimer Bartelt LA: Riedel		SRP	M		3	Mo., 10-13	GW 2 A 2320
5125	K	Kommunale Entwicklungsplanung in der Region Bremen Der Kurs soll zur ersten Erkundung im Umfeld der planerischen Probleme der Region Bremen, speziell der kleineren Gemeinden dienen.	Strubelt LA: Alsheimer Bartelt LA: Riedel		SRP	M		3	Mo., 17-20	GW 2 A 2320
		<u>VI. SCHWERPUNKTÜBERGREIFENDES WISSEN(SÜW)</u> <u>Projekt:</u> Wissenschaftstheorie und Wissenschaftsgeschichte der Gesellschaftswissenschaften - siehe Schwerpunkt Bildungsplanung -								

1)	2)	3)	4)	5)	5a)	6)	7)	8)	9)	10)
Veranstaltungskennziffer (VAK)	Veranstaltungsform	Titel der Veranstaltung (mit Kurzbeschreibung)	Veranstalter	Schwerpunkt und/oder Schulfach/ Lernbereich/berufli. Fachrichtung	Studienggebiet	Eignung für Semesterstufen	Eignung für Schulstufe	Semesterwochenstunden	Termin	Raum
5116	K	Herrschaft - Knechtschaft - Zur Konstitution eines gesellschaftlichen Wahrheitsbegriffs bei G.W.F. Hegel	<u>Bahr</u> , Reichelt			M,H		2	Do., 11-13	GW 2 A 4730
5115	K	Die bürgerliche Gesellschaft als Form und als Formel - Untersuchungen zur Dialektik von Gesellschafts- und Wissenschaftsform, Teil II	Bahr			M,H		4	Mo., 15-17 Do., 15-17	GW 2 A 2010
5123	AV	Ökonomische Kategorien und Sozialstruktur Anhand älterer und neuerer Arbeiten zum Verhältnis von subjektiver und objektiver Wertlehre und zur Wert-Preis-Problematik sollen Methodenfragen der materialistisch-dialektischen Gesellschaftstheorie diskutiert werden. Erkenntnisinteresse ist das an der Erfahrbarkeit gesellschaftlicher Strukturen und Widersprüche. Ein anschließendes Projekt, das ganz diesem Interesse gewidmet ist, ist ins Auge gefaßt <u>Projekt</u> : Historische Erfahrung und gesellschaftliches Lernen im Proletariat - siehe Schwerpunkt Arbeit und Produktion -	Schafmeister			M,H		2	Di., 9-11	GW 2 B 3710
5136	K	Theorievergleich: Materialistische Gesellschaftstheorie und soziologische Handlungstheorie Der Vergleich soll u. a. im Hinblick auf drei Fragen geführt werden. Was ist Wirklichkeit? Was konstituiert Gesellschaft? Was bestimmt die Entwicklung 'moderner' Gesellschaften? In der ersten Hälfte sollen die Ansätze der 'Klassiker' Marx und Weber, in der zweiten Hälfte die gegenwärtige Theoriebildung z. B. von Habermas und P. Berger erschlossen und vergleichend analysiert werden	<u>Haferkamp</u> <u>Reichelt</u>			H		4	Di., 9-13	GW 2 B 3850

1) Veranstaltungskennziffer (VAK)	2) Veranstaltungsform	3) Titel der Veranstaltung (mit Kurzbeschreibung)	4) Veranstalter	5) Schwerpunkt und/oder Schulfach/ Lernbereich/berufli. Fachrichtung	5a) Studiengebiet	6) Eignung für Semesterstufen	7) Eignung für Schulstufe	8) Semesterwochenstunden	9) Termin	10) Raum
5120	K	Zum Verhältnis von Theorie und Emperie in den Sozialwissenschaften	Krüger			M,H		2	Do., 9-11	GW 2 B 3230
		<u>VII. SONSTIGE VERANSTALTUNGEN</u>								
6225	AV	Psychiatrie und Anti-Psychiatrie	<u>Kappes</u> <u>Vinnai</u>			M,H		4	Di., 11-13	
6214	AV	Politische Ökonomie des Sozialsektors (II)	Bauer			M,H		2	Mo., 11-13	
5128	K	Soziologie der Homosexualität Der Kurs behandelt die theoretischen Fragestellungen und empirischen Resultate der sozialwissenschaftlichen Analyse von Lesbianismus und männlicher Homosexualität Diskutiert werden: Soziale Karriere der Homosexuellen, Stellung in der Sozialstruktur, gesellschaftliche Reaktionen auf Homosexualität sowie Gegenreaktion und Selbstorganisation der Betroffenen. Leistungsnachweise können erworben werden.	Lautmann			A,M,H		3	Mi., 17-20	GW 2 B 2750
7341	AV	Das Kleinbürgertum in Frankreich und Deutschland um 1900	Haupt			M,H		2	Mo., 11-13	
7340	AV	Mai 1968 - Eine Krise des gesellschaftlichen Staates (im Projekt: Mai 1968)	Haupt			M,H		2	Di., 9-11	
6240	AV	Theoretische und psychologische Arbeiten am Berliner psychologischen Institut (Holzkamp u.a.) - Text siehe unter Studienbereich VI/-	<u>Kappes</u> <u>Leithäuser, Th.</u>			M,H		2	Mi., 17-19	

1) Veranstaltungskennziffer (VAK)	2) Veranstaltungsform	3) Titel der Veranstaltung (mit Kurzbeschreibung)	4) Veranstalter	5) Schwerpunkt und/oder Schulfach/ Lernbereich/Beruf/ Fachrichtung	5a) Studiengebiet	6) Eignung für Semesterstufen	7) Eignung für Schulstufe	8) Semester: wochenstunden	9) Termin	10) Raum
6103	K	Einführung in ausländische Erwachsenenbildungszeitschriften	Weymann			M,H		2	Di., 10-12	
6101	K	Empirische Unterrichtsforschung III: Inhaltsanalyse (auch für Neuzugänger)	Weymann			M,H		2	Mi., 15-17	
7463	K	Intensivkurs Spanisch für Anfänger	IA: N.N.			A,M		4	12.9.77 bis 7.10.77	
6130	K	Zur Emperie des Alltagsbewußtseins	Leithäuser, Th.			M,H		2	Do., 11-13	
5133	C	Diplomanden- und Doktorandenkolloquium	Sandkühler			H		4	14-tägig Di., 14-18	GW 2 A 2300
5114	C	Diplomanden- und Doktorandenkolloquium zu Methoden der Sozialwissenschaften	Bahr			H		2	Mo., 11-13	GW 2 A 4270

1) Veranstaltungskennziffer (VAK)	2) Veranstaltungsform	3) Titel der Veranstaltung (mit Kurzbeschreibung)	4) Veranstalter	5) Schwerpunkt und/oder Schulfach/ Lehrbereich/berufli. Fachrichtung	5a) Studiengebiet	6) Eignung für Semesterstufen	7) Eignung für Schulstufe	8) Semesterwochenstunden	9) Termin	10) Raum
		VIII. <u>ZUR ZEIT NOCH NICHT ALS STUDIENGANGSBEZOGEN ANERKANNTE LEHRVERANSTALTUNGEN</u>								
5134	C	Doktorandencolloquium <u>Projekt: Ökonomie des Technischen Fortschritts (ÖKTEF)</u>	Hinz			H		2	n.V.	
5315	PP	Ökonomie des Technischen Fortschritts - Text siehe Seite V/25	<u>Steiger</u> Hinrichsen Krause LA: Manske Leithäuser, G LA: Tholen			H		1	Mo., 18-19	GW 2 A 3570
5316	AV	Kapital und Technischer Fortschritt (III)	<u>Steiger</u> Hinrichsen Krause LA: Manske			H		4	Mo., 16-18 Do., 17-19	GW 2 A 2210 A 2150 A 2210 A 2270
5317	AV	Versuch einer Rekonstruktion der Politischen Ökonomie aus den Ansätzen der Post-Keynesianischen Theorie (I) - Text siehe unter Seite V/26	Steiger			M,H		2	Di., 17-19	MZH Ebene 7 7210
5318	K	Produktivkraft Wissenschaft und Technischer Fortschritt (II) - Text siehe Seite V/26	LA: Tholen			M,H		4	Mi., 18-20 Do., 19-21	GW 2 B 3710
5319	K	Die Marx'sche Theorie des technischen Wandels (III) Text siehe unter SB I SG Arbeitslehre/Politik	Leithäuser.G.			H		2	Mi., 16-18	GW 2 B 3710
5511	K	Völkerrecht und Dritte Welt	<u>Hinz</u> Quinteros-Yanez					3	Di., 15-18	GW 2 A 3420

1) Veranstaltungskennziffer (VAK)	2) Veranstaltungsform	3) Titel der Veranstaltung (mit Kurzbeschreibung)	4) Veranstalter	5) Schwerpunkt und/oder Schulfach/ Lernbereich/berufli. Fachrichtung	5a) Studienggebiet	6) Eignung für Semesterstufen	7) Eignung für Schulstufe	8) Semesterwochenstunden	9) Termin	10) Raum
6131	AV	Empirische Untersuchungen der Film- und Fernsehpsychologie (im Vorprojekt: Zur Emperie des Alltagsbewußtseins)	LA: Salje LA: Wutka					2	Do., 9-11	
	AV	Projektplenum: Entscheidungsqualifikation des Lehrers	Göbel Gabele,P Gabele,D Dröge Lück			M,H		2	Do., 16-18	

1) Veranstaltungskennziffer (VAK)	2) Veranstaltungsform	3) Titel der Veranstaltung (mit Kurzbeschreibung)	4) Veranstalter	5) Schwerpunkt und/oder Schulfach/ Lernbereich/berufli. Fachrichtung	5a) Studienggebiet	6) Eignung für Semesterstufen	7) Eignung für Schulstufe	8) Semesterwochenstunden	9) Termin	10) Raum	
		<u>I. PROJEKTVORBEREITENDE KURSE</u>									
5324	K	Betriebliches Rechnungswesen	Hoitsch Rehkugler			M		4	Mo., 16-18 Di., 16-18	GW 2 B 2180 B 2190 A 3340 B 3200	
5314	K	Mathematik und Statistik in der ÖkonomieII	Grenzdörffer LA: Lasrich			M		4	Mo., 16-18 Do., 16-18	GW 2 B 2890	
5321	K	Mathematik I für NAP-Studenten	LA: Klinger			M		4	Blockver- anstaltung im Herbst 1977		
5330	K	Mathematik für NAP-Studenten (Fortsetzung von II)	LA: Röhl			M		4	n.V.		
5322	K	Basiswissen I	Hoitsch			M		4	Mo., 14-16 Di., 14-16	GW 2 B 3130	
5323	K	Basiswissen II	Hickel			M		4	Di., 10-12 14-16	GW 2 B 2860 B 3200	
5329	K	Basiswissen IV	LA: Khan			M		4	n.V.		
		<u>II. FORTSCHREIBUNG LAUFENDER PROJEKTE</u>									
		<u>Im Schwerpunkt I und II</u>									
		<u>Projekt: Konsumentenschutz</u>									
		- siehe Seite V/4 und V/5 - SG Juristen- ausbildung -									
		- 2. Semester -									
					PRO/GRP						

1)	2)	3)	4)	5)	5a)	6)	7)	8)	9)	10)
Veranstaltungskennziffer (VAK)	Veranstaltungsform	Titel der Veranstaltung (mit Kurzbeschreibung)	Veranstalter	Schwerpunkt und/oder Schulfach/Lernbereich/berufli. Fachrichtung	Studienggebiet	Eignung für Semesterstufen	Eignung für Schulstufe	Semesterwochenstunden	Termin	Raum
		<u>Im Schwerpunkt II</u>								
		<u>Projekt: Stahlkrise</u>								
5302	PP	Krisentheorien	Huffschnid LA: Krüer-Buchholz		GRP	M,H		4	Fr., 9-13	GW 2 B 2890
5303	AV	Produktion und Investition in der Stahlindustrie	LA: N.N.		GRP	M,H		4	n.V.	
5304	AV	Technisch-wirtschaftliche Aspekte in der Stahlproduktion	LA: Wohlfahrt		GRP	M,H		4	n.V.	
5305	AV	Arbeitsbedingungen der Stahlarbeiter	LA: Moll		GRP	M,H		4	n.V.	
5306	AV	Entlohnung der Stahlarbeiter	Grenzdörffer		GRP	M,H		4	Di., 14-18	MZH Ebene 7, 7240
5307	AV	Historische Entwicklung der Stahlindustrie	LA: Clausen		GRP	M,H		4		
5308	AV	Markt und Konkurrenz in der Stahlindustrie - 2. Semester -	Huffschnid		GRP	M,H		4	Do., 9-13	GW 2 A 3570
		<u>Projekt: Ökonomie des Technischen Fortschritts (ÖKTEF)</u>								
5315	PP	Ökonomie des Technischen Fortschritts (III) Seit der Durchsetzung des Kapitalismus kennen wir einen noch heute wirkenden Prozeß, der die gesellschaftlichen Verhältnisse grundlegend geändert hat: ein kumulativer und sich selbst tragender 'Technischer Fortschritt', der theoretisch in seinem historischen Zusammenhang mit und mit seinem Einfluß auf Kapital, Arbeit und Wissenschaft neu zu bestimmen ist	Steiger Hinrichsen Krause, U. LA: Manske Leithäuser, G LA: Tholen		GRP	H		1	Mo., 18-19	GW 2 A 3570

1)	2)	3)	4)	5)	5a)	6)	7)	8)	9)	10)
Veranstaltungskennziffer (VAK)	Veranstaltungsform	Titel der Veranstaltung (mit Kurzbeschreibung)	Veranstalter	Schwerpunkt und/oder Schulfach/ Lernbereich/berufli. Fachrichtung	Studienggebiet	Eignung für Semesterstufen	Eignung für Schulstufe	Semesterwochenstunden	Termin	Raum
5316	AV	Kapital und Technischer Fortschritt (III) Ausgehend von dem Sraffaschen Ansatz soll versucht werden: (i) eine Kritik des Kapitalbegriffs der Neoklassik, wie er in der Produktionsfunktion zur Bestimmung des Technischen Fortschritts verwandt wird, (ii) eine Neufassung des Kapitalbegriffs über die ökonomisch-stoffliche Struktur (methodische Unterscheidung von Mengen- und Preissystem)	<u>Steiger</u> <u>Hinrichsen</u> Krause, U. LA: Manske		GRP	H		4	Mo., 16-18 Do., 17-19	GW 2 A 2210 A 2150 A 2210 A 2270
5317	AV	Versuch einer Rekonstruktion der Politischen Ökonomie aus den Ansätzen der Post-Keynesianischen Theorie (I) Ausgehend von den einführenden Arbeiten J. Robinsons & J. Eatwells sowie J.A. Kregels soll der ökonomische Prozeß hochentwickelter bürgerlicher Gesellschaften theoretisch neu bestimmt werden, d.h. vor allem unter Berücksichtigung des von der Neoklassik vernachlässigten Moments der 'historischen Zeit'	Steiger		GRP	M,H		2	Di., 17-19	MZH Ebene 7, 7210
5319	K	Die Marx'sche Theorie des technischen Wandels (III) Text siehe unter SB I - SG Arbeitslehre/ Politik	Leithäuser, G		GRP	H		2	Mi. 16-18	GW 2 B 3710
5318	K	Produktivkraft Wissenschaft und technischer Fortschritt (II) Es soll gezeigt werden, wie die kapitalistische Produktionsweise Elemente enthält, die nach einer weitestmöglichen Anwendung erreichter wissenschaftlicher Ergebnisse auf die Produktion streben	LA: Tholen		GRP	M,H		4	Mi., 18-20 Do., 19-21	GW 2 B 3710
4048	K	Theorie des fixen Kapitals (II) - Text siehe unter SB IV/ SG Mathematik	Krause, U.		GRP	M,H		4	Mo., 13-15 Do., 11-13	

- 3. Semester -

1)	2)	3)	4)	5)	5a)	6)	7)	8)	9)	10)
Veranstaltungskennziffer (VAK)	Veranstaltungsform	Titel der Veranstaltung (mit Kurzbeschreibung)	Veranstalter	Schwerpunkt und/oder Schulfach/ Lernbereich/berufli. Fachrichtung	Studiengebiet	Eignung für Semesterstufen	Eignung für Schulstufe	Semesterwochenstunden	Termin	Raum
		<u>Im Schwerpunkt IV</u>								
		<u>Projekt</u> : Strukturelle und monetäre Aspekte der Integration EG und RGW			IW					
5301	AV	Strukturelle Probleme der EG-Integration	Jaroslawska		IW	M,H		3	Do., 14-17	GW 2 B 3020
5300	K	Monetäre Aspekte der RGW-Integration	Jaroslawska		IW	M,H		3	Do., 14-17	GW 2 B 3020
		- 3. Semester -								
		<u>III. NEUE PROJEKTE</u>								
		<u>Im Schwerpunkt I</u>								
		<u>Projekt</u> : Personalpolitik und Arbeitsinteressen								
5327	AV	Analyse der Verfahren zur Arbeitsbewertung	<u>Dworatschek</u> LA: Küppers		PRO	M,H		4	Mo., 9-13	GW 2 B 2890
5325	AV	Analyse von Sozialtechniken	<u>Dworatschek</u> Hickel		PRO	M,H		4	Do., 9-13	GW 2 B 2890
5326	AV	Entwicklung von Arbeitsinteressen	<u>Rehkugler</u> LA: Griesche		PRO	M,H		4	Di., 9-13	GW 2 B 2890

1)	2)	3)	4)	5)	5a)	6)	7)	8)	9)	10)
Veranstaltungskennziffer (VAK)	Veranstaltungsform	Titel der Veranstaltung (mit Kurzbeschreibung)	Veranstalter	Schwerpunkt und/oder Schulfach/ Lernbereich/berufli. Fachrichtung	Studiengebiet	Eignung für Semesterstufen	Eignung für Schulstufe	Semesterwochenstunden	Termin	Raum
		<u>Im Schwerpunkt III</u>								
		<u>Projekt: Determinanten und Folgewirkungen des Ausbaus der Unterweser (Weser-Projekt)</u>			SUV					
5331	PP	Die Entwicklung der Funktion der Unterweser als Handelsweg und ihr Ausbau Eine Zusammenarbeit mit dem Projekt 'Wesermassen' im Studiengang Physik ist geplant	Heide		SUV	M		4	Di., 11-13 14-16	GW 2 A 3570 A 3340
5332	AV	Die Wirtschaftsstruktur Bremens und des Unterweserraums und das Wirtschaftsstrukturprogramm des Bremer Senats	LA: Roßbach		SUV	M		3	Mo., 10-13	GW 2 B 3130
5333	AV	Strukturpolitik und die Funktion dezentraler staatlicher Ebenen	Biesecker		SUV	M		3	Mo., 10-13	GW 2 B 3020
5334	K	Ausgewählte Fragen der Regionalstatistik	Heide		SUV	M		2	Do., 11-13	GW 2 A 4300
5335	K	Technisch-naturwissenschaftliche Grundlagen des Weserausbaus	LA: N.N.		SUV	M		2	Do., 11-13	GW 2 A 2300
		<u>Im Schwerpunkt IV</u>								
		<u>Projekt: Reform des Weltwährungssystems Ein Beitrag zur Diskussion über eine 'Neue Weltwirtschaftsordnung'</u>			IW					
5309	PP	Herausbildung, Entwicklung und Zusammenbruch des Systems von Brettonwoods	Wohlmuth		IW			4	Di., 9-13	GW 2 A 2370
5310	AV	Analytischer Vergleich von Vorschlägen zur Reform des Weltwährungssystems	Wohlmuth		IW			2	Mo., 14-16	GW 2 B 2190

1) Veranstaltungskennziffer (VAK)	2) Veranstaltungsform	3) Titel der Veranstaltung (mit Kurzbeschreibung)	4) Veranstalter	5) Schwerpunkt und/oder Schulfach/ Lernbereich/berufl. Fachrichtung	5a) Studiengebiet	6) Eignung für Semesterstufen	7) Eignung für Schulstufe	8) Semester- wochenstunden	9) Termin	10) Raum
5311	K	Theorie der internationalen Liquidität	Wohlmuth		IW			2	Di., 15-17	GW 2 B 2190
5312	AV	Mechanismen monetärer Abhängigkeit	Lazzerini		IW			4-6	n.V.	
5313	AV	Zur Diskussion über eine 'Neue Weltwirtschaftsordnung' - Institutionelle, juristische und sozioökonomische Voraussetzung	Quinteros-Yanez		IW			4-6	n.V.	
<u>IV. ZUR ZEIT NOCH NICHT ALS STUDIEN- GANGSBEZOGEN ANERKANNTE LEHRVER- ANSTALTUNGEN</u>										
<u>Projekt: Historische und systematische Analyse der Organisation der Arbeit</u>										
5109	PP	Historische und systematische Analyse der Organisation der Arbeit im Systemvergleich (Erarbeitung des Projektberichts)	<u>Krause, D.</u> Peter			M,H		2	Mo., 11-13	GW 2 A 2240
5110	AV	Tendenzen der Veränderung der Arbeitsorganisation, der Arbeitsprozesse und der Qualifikationsstruktur in einem kapitalistischen Land: BRD	Krause, D			M,H		2	Di., 16-18	GW 2 B 3130
5111	AV	Tendenzen der Veränderung der Arbeitsorganisation und der Qualifikationsstruktur in einem sozialistischem Land: DDR	Peter			M,H		2	Mo., 16-18	GW 2 A 2240
5112	AV	Empirische Analyse der industriellen Arbeitsorganisation (Emperiekurs II)	Krause,D			M,H		2	Do., 14-16	GW 2 A 2240

1)	2)	3)	4)	5)	5a)	6)	7)	8)	9)	10)
Veranstaltungskennziffer (VAK)	Veranstaltungsform	Titel der Veranstaltung (mit Kurzbeschreibung)	Veranstalter	Schwerpunkt und/oder Schulfach/Lernbereich/berufli. Fachrichtung	Studiengebiet	Eignung für Semesterstufen	Eignung für Schulstufe	Semesterwochenstunden	Termin	Raum
5113	AV	Humanisierung der Arbeit und Entwicklung der Arbeitswissenschaft <u>Projekt:</u> Produktion und Ausbildung	LA: N.N.			M,H		4	Do., 16-20	GW 2 A 2240
5126	PP	Produktion und Ausbildung: Praxisphase	Dickler LA: Kiefer LA: N.N.			M,H		2	Mo., 14-16	GW 2 B 2180
5127	AV	Lohnarbeit und Qualifikation - Text siehe Seite V/15 <u>Projekt:</u> Wissenschaftstheorie und Wissenschaftsgeschichte der Gesellschaftswissenschaften	Dickler			M,H		3	Di., 13-16	GW 2 B 3230
5130	AV	Institutionalisierung und Organisation der Wissenschaft. Historische Aspekte der Vergesellschaftung der Wissenschaft	Lange			M,H		2	Do., 11-13	MZH Ebene 4, Zone 1
5131	AV	Was ist Wissenschaft? Materialistische Konzeptionen der Wissenschaftstheorie als Gesellschaftswissenschaft	Sandkühler			M,H		3	Mo., 14-17	GW 2 B 2740
5132	AV	Der Wissenschaftsbegriff des Positivismus	LA: Bayertz			M,H		3	Fr., 10-13	GW 2 B 2740

1) Veranstaltungskennziffer (VAK)	2) Veranstaltungsform	3) Titel der Veranstaltung (mit Kurzbeschreibung)	4) Veranstalter	5) Schwerpunkt und/oder Schulfach/ Lernbereich/berufli. Fachrichtung	5a) Studiengebiet	6) Eignung für Semesterstufen	7) Eignung für Schulstufe	8) Semesterwochenstunden	9) Termin	10) Raum
5123	AV	Ökonomische Kategorien und Sozialstruktur - Text siehe Seite V/19 -	Schafmeister ^F			M		2	Di., 9-11	GW 2 B 3710
6214	AV	Politische Ökonomie des Sozialsektors (II)	Bauer			M		2	Mo., 11-13	
5511	K	Völkerrecht und Dritte Welt	<u>Hinz</u> Quinteros-Yanez					3	Di., 15-18	GW 2 A 3420

1)	2)	3)	4)	5)	5a)	6)	7)	8)	9)	10)
Veranstaltungskennziffer (VAK)	Veranstaltungsform	Titel der Veranstaltung (mit Kurzbeschreibung)	Veranstalter	Schwerpunkt und/oder Schulfach/ Lernbereich/beruf. Fachrichtung	Studiengbiet	Eignung für Semesterstufen	Eignung für Schulstufe	Semesterwochenstunden	Termin	Raum
6000	PP	<u>Projekt</u> : Soziale und psychische Lage der Behinderten in der BRD (4.Projektsemester) Analyse von Biographien Behinderter Auf dem Hintergrund der bisher im Projekt erarbeiteten Ergebnisse zur sozialen und psychischen Lage Behinderter in der BRD sollen die entwickelten Kategorien nunmehr auf den konkreten Einzelfall angewendet werden	W.Jantzen W.Gottschalch	SB EGW	PA/PV B 1.2. 1.3. 1.4.	H	P,S1,S2	3	Mo.16-19	GW 2, B 3200
6001	AV	Theorien der Isolation und Behinderung (Teil II) Im vergangenen Semester wurde die Kategorie Isolation auf dem Hintergrund materialistischer Aneignungstheorie und Wahrnehmungspsychologie entfaltet und auf Probleme der Hospitalismusforschung angewendet. In diesem Semester bilden Schwerpunkte die Forschung zur Sensorischen Deprivation und die Forschung zu KZ-Folgen und-Spätfolgen.	W.Jantzen	SB EGW	PA/PV B 1.2. 1.3. 1.4.	H	P,S1,S2	2	Di.17-19	GW 2, B 3020
6002	AV	Materialistische Persönlichkeitstheorie und Behinderung (Teil II) Auf dem Hintergrund der im vergangenen Semester an Hand der Bearbeitung von Sève gewonnenen Kenntnisse erfolgt die Befassung mit Problemen psychischer Regulation und ihrer Entfaltung insbesondere an Texten von Hacker und Volpert.	W.Jantzen	SB EGW	PA/PV B 1.2. 1.3. 1.4.	H	P,S1,S2	2	Di.11-13	GW 2, B 3680
6003	AV	Auswertung von Praxisanteilen im Zusammenhang des Projekts "Soziale und psychische Lage der Behinderten in der BRD"	W.Jantzen	SB	PA/PV A 5	H	P,S1,S2	2 14tg.	Fr.19-21	GW 2, B 3680
6004	AV	Antipsychiatrie und Behinderung Aufarbeitung der Antipsychiatriedebatte als Schnittpunkt von Psychoanalyse und symbolischem Interaktionismus im Hinblick auf eine Theorie des konkreten (behinderten) Individuums und den Entfaltungsbedingungen seiner Subjektivität.	N.N. (LB)	SB EGW	PA/PV B 1.2. - 1.4.	H	P,S1,S2	2	n.V.	

1)	2)	3)	4)	5)	5a)	6)	7)	8)	9)	10)
Veranstaltungskennziffer (VAK)	Veranstaltungsform	Titel der Veranstaltung (mit Kurzbeschreibung)	Veranstalter	Schwerpunkt und/oder Schulfach/ Lernbereich/berufl. Fachrichtung	Studienggebiet	Eignung für Semesterstufen	Eignung für Schulstufe	Semesterwochenstunden	Termin	Raum
6010	PP (T ist angeschlossen)	<u>Projekt: Innovatorische Ansätze in der Lernbehinderten-Didaktik (2. Projektsemester)</u> Von der Hilfsschule zum kooperativen Schulzentrum Auf der Grundlage einer Analyse der historischen Entwicklung der Schule für Lernbehinderte sollen unterschiedliche Konzeptionen der Lernbehindertenpädagogik herausgearbeitet werden mit den jeweiligen Schwerpunkten: Verständnis vom Schüler, Erziehungsziele, didaktische Konzepte und deren Auswirkungen auf die gegenwärtige Didaktik	<u>Rohr/Wagner</u>	PD, SB (LB) EGW	PA/PV B.1.2 3.1.	A, M, (H) P, S1		2	Mi.16-18	MZH, Eb.5/Zo.1
6010/4	T	Arbeits- und Lebensbedingungen lernbehinderter Schüler	Klosterhuis (T)	SB(LB)EGW	PA/PV B 1.2.	A, M P, S1		2		
6011	AV (T ist angeschlossen)	Arbeit als didaktisches Zentrum des Unterrichts Ausgehend von einer wissenschaftlichen Bestimmung der Kategorie der "menschlichen Arbeit" - speziell der Arbeit des Behinderten unter kapitalistischen Produktionsbedingungen - sollen bisher vorliegende didaktische Konzepte zum Thema "Arbeit" im Hinblick auf ihre innovatorische Gehalte untersucht und eigene Entwürfe geplant und in der Praxis erprobt werden.	Rohr	PD (LB) EGW	PA/PV B 3.1. 3.2. 3.7. 3.8. A 4.	A, M, (H) P, S1		2	Do. 9-11	MZH, Eb.5/Zo.3
6011/8	T	Arbeit als didaktisches Zentrum des Unterrichts Arbeitsschwerpunkt: Allgemeine und spezielle Fragen zur Vorbereitung und Planung einer Unterrichtseinheit	N.N.(T)	PD (LB) EGW	PA/PV A 4. B 3.1. 3.2. 3.7./3.8	A, M P, S1		4		
6012	AV (T ist angeschlossen)	Sexualerziehung bei Behinderten Als Arbeitsschwerpunkte sind vorgesehen: Gesellschaftliche Bedingungen schulischen Sexualunterrichts einschließlich der Lehrplananalyse; individuelle Bedingungen -bes. sexuelle Sozialisation der Schüler und Lehrer; Lernziele und -inhalte und deren Legitimation, Methodenfragen einschließlich der Sprachproblematik; Auswahl und Einsatz geeigneter Medien; Möglichkeiten der Elternarbeit.	Rohr	PD EGW	PA/PV B 3.7	A, M, H P, S1		2	Do 11-13	MZH, Eb.5/Zo.3

1)	2)	3)	4)	5)	5a)	6)	7)	8)	9)	10)
Veranstaltungskennziffer (VAK)	Veranstaltungsform	Titel der Veranstaltung (mit Kurzbeschreibung)	Veranstalter	Schwerpunkt und/oder Schulfach/Lernbereich/berufli. Fachrichtung	Studiengebiet	Eignung für Semesterstufen	Eignung für Schulstufe	Semesterwochenstunden	Termin	Raum
6012 ^{7/4}	T	Sexualkundliche Bücher für Schüler und Eltern Analyse von Schülerbüchern unter verschiedenen Gesichtspunkten Gesellschaftlicher, biologischer, partnerschaftlicher, sittlich-wertender Aspekt; Problem- und Konfliktsituationen; Einstellung zur Sexualität; Kommerzialisierung der Sexualität. Ferner sollen Einsatzmöglichkeiten im Unterricht und Einbeziehung der Eltern behandelt werden	Stirn (T)	PD	PA/PV B 3.7.	A,M,H	P,S1	2	Mi.18-20	GW 2, A 224o
6013	AV	Sprachstruktur und Sprachentwicklung bei lernbehinderten Schülern Arbeitsschwerpunkte: 1. Funktionen der Sprache 2. Systematische Sprachentwicklung im Unterricht 3. Sprache und Denken 4. Sprache und Kommunikation	Deuse (P1)	PD (LB)	PA/PV B 3.3. 3.4.	A,M,(H)	P,S1	2	n.V.	
6014		Probleme der Leistungsdifferenzierung im Unterricht der Sonderschule Ausgehend vom Postulat nach "Individualisierung der Lernanforderungen" sollen folgende Themen am Beispiel des Deutschunterrichts behandelt werden: Das Verhältnis von einheitlichem Unterricht und individueller Förderung; das Problem der pädagogischen Diagnose als Voraussetzung für Unterrichtsdifferenzierung; Formen äußerer und innerer Differenzierung; Kriterien für Lerngruppenbildung; allgemeine und symptomorientierte Fördermaßnahmen; Analyse und Herstellung von Materialien zur Differenzierung.	Deuse (P1) Rohr	PD (LB)	PA/PV B 3.3. 3.4. 3.5. 3.6.	A,M,(H)	P,S1	2	Fr.14-16	MZH, Eb.5/Zo.3
6015	AV	Organisation des Unterrichts in der Schule für Geistigbehinderte Planung/Durchführung/Supervision/Analyse am Beispiel der Sprachanbahnung u.Sprachförderung	N.N. (LB)	PD (GB)	PA/PV A 4. B 3.2 3.3 3.4 3.5	A,M,(H)	P,S1	3	n.V.	

1)	2)	3)	4)	5)	5a)	6)	7)	8)	9)	10)
Veranstaltungskennziffer (VAK)	Veranstaltungsform	Titel der Veranstaltung (mit Kurzbeschreibung)	Veranstalter	Schwerpunkt und/oder Schulfach/ Lernbereich/berufli. Fachrichtung	Studienggebiet	Eignung für Semesterstufen	Eignung für Schulstufe	Semesterwochenstunden	Termin	Raum
		<u>Einzelveranstaltungen</u>								
6o2o	K	Pädagogisch-psychologische Diagnostik von Behinderung III	Hermann	DB EGW	PA/PV B 2.3. - 2.5.	M,H	P,S1,S2	4	Di.15-17 bzw.n.V.	GW 2, B 113o
6o21	AV	Sprachschädigung, Sprachstruktur und Sprachtherapie (Teil II) Fortsetzung der Veranstaltung vom WS 76/77 einschließlich Praxisanteilen	W.Jantzen	TH,ST EGW	PA/PV B 4.4. - 4.7.	H	P,S1	2	Mo. 9-11	GW 2, B 113o
6o26	KO	Doktoranden-Kolloquium Behindertepädagogik	W.Jantzen B.Rohr		PA/PV B 1.6.	H		2 14tg.	Fr.19-21	GW 2, B 371o
6o22	AV	Neurologische Erkrankungen im Kindesalter (Teil II)	N.N. (LB)	SB		A,M	P,S1,S2	2	No.14-16	MZH, Eb.5/Zo.3
6o23	AV	Therapie Verhaltensgestörter/Lernbehinderter (Teil II)	N.N. (LB)	TH, VS, LB EGW	PA/PV B 4.4. - 4.7.	H	P,S1,S2	2	Fr. 9-11	MZH, Eb.5/Zo.4
6o24	AV	Therapie Geistigbehinderter (Teil II)	N.N. (LB)	TH, GB EGW	PA/PV B 4.4. - 4.7.	M,H	P,S1,S2	2	Fr. 9-11	MZH, Eb.5/Zo.5
6o25	AV	Pädagogik und Didaktik bei sprachgestörten Schülern (Teil II)	N.N. (LB)	PD,ST EGW	PA/PV B 3.4. - 3.7.	(M)H	P,S1	2		
6o27	K	Behindertenplanung. Darstellung der Prinzipien von Sozialplanung und ihre Anwendung auf die Gruppe der Behinderten	G.Elsner	SB EGW	PA/PV 1.2.	M	P,S1,S2	2	Mo. 9-11	MZH, Eb.6/Zo.2

1) Veranstaltungskennziffer (VAK)	2) Veranstaltungsform	3) Titel der Veranstaltung (mit Kurzbeschreibung)	4) Veranstalter	5) Schwerpunkt und/oder Schulfach/ Lernbereich/berufl. Fachrichtung	5a) Studiengebiet	6) Eignung für Semesterstufen	7) Eignung für Schulstufe	8) Semesterwochenstunden	9) Termin	10) Raum
1311	K	<p>Nachfolgend aufgeführte Veranstaltung wird als studiengangsbezogen anerkannt:</p> <p>Quellen und Hilfsmittel zur Neuesten Geschichte</p> <p>Im Arbeitszusammenhang mit dem EP: "Von der Hilfsschule zum kooperativen Schulzentrum (VAK)" können instrumentelle Kenntnisse u. Fertigkeiten erworben werden.</p>	W. Wegner	6		A	P, S1, S2	2	n. V.	
6152	K	<p>Testtheorie und Testkonstruktion (setzt Grundlagenkenntnisse in Statistik voraus, vermittelt zugleich Statistik II)</p>	Hermann	EGW SCH	SP1, SP2	A, M, H	P, S1, S2	2	Do. 17-19	

1) Veranstaltungskennziffer (VAK)	2) Veranstaltungsform	3) Titel der Veranstaltung (mit Kurzbeschreibung)	4) Veranstalter	5) Schwerpunkt und/oder Schulfach/ Lernbereich/berufli. Fachrichtung	5a) Studiengebiet	6) Eignung für Semesterstufen	7) Eignung für Schulstufe	8) Semesterwochenstunden	9) Termin	10) Raum
		<u>Projekt:</u> Didaktik und empirische Unterrichtsforschung in der Erwachsenenbildung								
6100	P	Das Projektplenum arbeitet an einer empirischen Untersuchung zum Nachholen des Hauptschulabschlusses durch Weiterbildung	Mader Weymann	WEI	IH 1 + 2	H	-	3	Mi.17-20	GW 2, A 2270
6101	K	Empirische Unterrichtsforschung III: Inhaltsanalyse (auch für Neuzugänge geeignet)	Weymann	WEI	IH 2	M,H		2	Mi.15-17	GW 2, A 4710
6102	K	Zur Psychologie des Erwachsenenalters - Literaturkurs -	Mader	WEI	IH 2	H	-	2	Fr. 9-11	GW 2, A 2270
6103	K	Einführung in ausländische Erwachsenenbildungszeitschriften	Weymann	WEI EGW	IH 4	M,H		2	Di.11-13	GW 2, A 4710

1)	2)	3)	4)	5)	5a)	6)	7)	8)	9)	10)
Veranstaltungskennziffer (VAK)	Veranstaltungsform	Titel der Veranstaltung (mit Kurzbeschreibung)	Veranstalter	Schwerpunkt und/oder Schulfach/ Lernbereich/berufli. Fachrichtung	Studiengebiet	Eignung für Semesterstufen	Eignung für Schulstufe	Semesterwochenstunden	Termin	Raum
6110	PP	<u>Projekt:</u> Arbeitswissenschaftliche Grundlagen der Schulorganisation Arbeitswissenschaftliche Grundlagen der Schulorganisation	Berndt Schönwälder	Dipl.päd. SCH Sport Biologie EGW	Dipl.päd. Curriculum- entwickl. Bild.plan. Bild.ökon. EG, SPI	M,H	P,S1,S2	2	Di.17-19	GW 2, B 2740
6111	AV	Betriebswirtschaftliche Aspekte von Bildungseinrichtungen unter besonderer Berücksichtigung von Schulen u.Hochschulen	Schönwälder	Dipl.päd. Bild.ökon. Bild.plan. WEI	EG IH 3	M,H	S1,S2	2	Mo.15-17	GW 2, B 1150
6112	AV	Physiologische Grundlagen der Schularbeit	Berndt	Dipl.päd. SCH EGW	IE 3 Curr.Entw. Bild.plan. /Ökonomie EG SPI	M,H	P,S1,S2	2	Mo.17-19	GW 2, A 3440
6113	K	Schule als Organisation	Schönwälder	Dipl.päd. SCH	Einführg. Bild.plan.	M,H	Sek.I Sek.II	2	Di.16-18	GW 2, A 4300
6115	AV	Schule als Katalysator familialer Sozialisation	Busch	SCH WEI EGW	EG SP1 IH 1	A,M,H	P,S1,S2	2	Mo.13-15	GW 2, A 2320

1) Veranstaltungskennziffer (VAK)	2) Veranstaltungsform	3) Titel der Veranstaltung (mit Kurzbeschreibung)	4) Veranstalter	5) Schwerpunkt und/oder Schulfach/ Lernbereich/Beruf: Fachrichtung	5a) Studienggebiet	6) Eignung für Semesterstufen	7) Eignung für Schulstufe	8) Semesterwochenstunden	9) Termin	10) Raum
6120	P	<u>Vorprojekt:</u> Integrierter Sachunterricht auf der Primarstufe Integrierter Sachunterricht auf der Primarstufe Die Veranstaltung soll die theoretischen Grundlagen des gleichnamigen Projekts, das zunächst für das WS 1977/78 und das SS 1978 geplant ist, erarbeiten. Die Teilnahme ist für Studenten, die am Projekt teilnehmen wollen, dringend empfohlen.	<u>Ziechmann</u> Baasen (PL)	EGW SCH	Sachunterricht, Primarstufe	M,H	P	2	Mi.15-17	GW 2, A 334o
6121	AV + UE	Der Anteil von Geschichte/Politik am Sachunterricht auf der Primarstufe Verschiedene theoretische Vorstellungen werden besprochen und mit vorhandenen Lehrplänen verglichen. Konzepte für Unterrichtseinheiten sollen erarbeitet werden. Die Unterrichtseinheiten sollen im Sept. 1977 in der Schule erprobt werden.	<u>Ziechmann</u> Baasen (PL)	EGW SCH	Primarstufe Sachunterricht	M,H	P	2	Do.17-19	GW 2, A 342o

1) Veranstaltungskennziffer (VAK)	2) Veranstaltungsform	3) Titel der Veranstaltung (mit Kurzbeschreibung)	4) Veranstalter	5) Schwerpunkt und/oder Schulfach/ Lernbereich/berufli. Fachrichtung	5a) Studiengebiet	6) Eignung für Semesterstufen	7) Eignung für Schulstufe	8) Semesterwochenstunden	9) Termin	10) Raum
6130	K	<u>Vorprojekt:</u> Zur Empirie des Alltagsbewußtseins Zur Empirie des Alltagsbewußtseins Das Vorprojekt "Zur Empirie des Alltagsbewußtseins" steht in engem Zusammenhang mit dem laufenden Forschungsprojekt "Subjektive Folgen von Erfahrungs- und Kommunikationseinschränkungen in restriktiven sozialen Situationen - am Beispiel der Fernsehsituation". Es geht in dem Vorprojekt darum, die teilnehmenden Studenten in die themarelevanten empirischen Forschungsverfahren einzuführen; des weiteren darum, sie möglichst weitgehend an der Forschungspraxis partizipieren zu lassen.	Th.Leithäuser	EGW Dipl.päd. Soz.päd. Soz.wiss. i.e.S.		M,H		2	Do 11 - 13	GW 2, A 3500
6131	AV	Empirische Untersuchungen der Film- und Fernsehpsychologie	N.N. (LB) N.N. (LB)	EGW Dipl.päd. Soz.päd. Soz.wiss. i.e.S.				2	Do. 9-11	GW 2, A 3500

1)	2)	3)	4)	5)	5a)	6)	7)	8)	9)	10)
Veranstaltungskennziffer (VAK)	Veranstaltungsform	Titel der Veranstaltung (mit Kurzbeschreibung)	Veranstalter	Schwerpunkt und/oder Schulfach/Lernbereich/berufli. Fachrichtung	Studienggebiet	Eignung für Semesterstufen	Eignung für Schulstufe	Semesterwochenstunden	Termin	Raum
6140	K	Einzelveranstaltungen: <u>Studienrichtung Schule</u> Quantitative Verfahren der erziehungswissenschaftlichen Forschung (Statistik I) - entspr. § 6 Diplom-Prüfungsordnung Erziehungswissenschaft -	L.Roth	SCH, WEI	alle Studienschwerpunkte lt. Studienordnung	A,M,H		2	Di.15-17	GW 2, B 3760
6141	K	Empirische Untersuchungen in Schule und Unterricht	L.Roth	SCH	SPI,SP3	H	-	2	Mi.17-19	GW 2, B 3760
6142	K	Theorien und Modelle der Intelligenz	Roth/Schiff	SCH EGW	SP2 2,3 Pa/PV	A,M,H	P,S1,S2	2	Mi.15-17	GW 2, B 3760
6143	K	Früher Fremdsprachenunterricht als Innovationsmodell im internationalen Vergleich	Schiff	SCH EGW	SP 1 PA/AV	A,M,H	P	2	Di.15-17	GW 2, B 3470
6144	K	Konzeptionen der Vorschulerziehung im internationalen Vergleich	Schiff	SCH EGW	SP 1 PA/PV	A,M,H	P	2	Mi.17-19	GW 2, A 3470
6146	S	Psychohygiene: Entspannungstechniken	Stemme	SCH EGW	SP 2	A	alle	4	Mo.15-17 Do.17-19	GW 2, B 3680
6147	S	Denken, Lernen, Vergessen (an Hand von Beispielen aus dem Mathematik- und Physikunterricht)	Stemme	SCH EGW	SP 2	A	alle	2	Fr.15-17	GW 2, A 2180
6148	S	Stress und Persönlichkeitsstruktur	Stemme	SCH EGW	SP 2	A	alle	2	Mo.17-19	GW 2, B 3680
6149	K	Die Entwicklung von Einstellungen, Werthaltungen und Verhaltensweisen	Donat	SCH EGW	1.1.,1.4., 2.1.,2.2., 2.3.	M	P,S1,S2	2	Fr.11-13	GW 2, A 3520
6150	K	Einführung in die Entwicklungspsychologie	Donat	SCH EGW	1.1.,1.4., 2.1.,2.2., 2.3.	M	P,S1,S2	2	Mo.11-13	GW 2, A 3520

1) Veranstaltungskennziffer (VAK)	2) Veranstaltungsform	3) Titel der Veranstaltung (mit Kurzbeschreibung)	4) Veranstalter	5) Schwerpunkt und/oder Schulfach/ Lernbereich/berufli. Fachrichtung	5a) Studiengebiet	6) Eignung für Semesterstufen	7) Eignung für Schulstufe	8) Semesterwochenstunden	9) Termin	10) Raum
6151 + K	AV	Zum Verhältnis von kritischer Theorie und Didaktik, am Beispiel der Theorie-Praxis-diskussion in den Fachdidaktiken	U.Kurth	SCH EGW	SP1,2,4	H	Sek.I Sek.II	2 1	Fr.15-17 Fr.17-18	GW 2, A 347o
6152	K	Testtheorie und Testkonstruktion (setzt Grundlagenkenntnisse in Statistik voraus, vermittelt zugleich Statistik II)	Hermann	EGW SCH	SP1,SP2	A,M,H	P,S1,S2	2	Do. 17-19	GW 2, B 275o
6158	S	Modelle der Curriculumkonstruktion	Ziechmann	EGW SCH	SP1	A,M,H	P,S1,S2	2	Mi.17-19	GW 2, A 334o

1) Veranstaltungskennziffer (VAK)	2) Veranstaltungsform	3) Titel der Veranstaltung (mit Kurzbeschreibung)	4) Veranstalter	5) Schwerpunkt und/oder Schulfach/ Lernbereich/berufl. Fachrichtung	5a) Studienggebiet	6) Eignung für Semesterstufen	7) Eignung für Schulstufe	8) Semester- wochenstunden	9) Termin	10) Raum
6153	K	Lese-Rechtschreibschwäche (LRS) - empirische Forschung- - Diagnose - Therapie Einführung in die LRS - Forschungsstand - Definitionsprobleme - diagnostische Übungen - pädagogische und methodische Grundlegung eines <u>Leseunterrichts</u> - Prophylaxe	N.N. (LB)	SCH	P,S1 S2	A, M,H	P, S1 S2	2	Mo.19-21	GW 2, B 376o
6154	K	Quantitative Verfahren in der erziehungswissenschaftlichen Forschung (Statistik II) Fortsetzung des Kurses Statistik I - Hypothesenbildung und -prüfung - weitere statistische Prüfverfahren - Einführung in die Varianzanalyse	N.N. (LB)	SCH	Diplom	H	P,S1,S2	2	Mo.17-19	GW 2, B 376o
6155	K	Berufliche Sozialisation und Professionalisierung von Lehrern	Busch	SCH: EGW	SP1,SP3 EG	A,M,H	P,S1,S2	2	Fr.13-15	GW 2, A 218o
6156	K	Zur Theorie von Handlungsspielräumen in Organisationen	Busch	SCH WEI EGW	SP3, EG	A,M,H	P,S1,S2	2	Di.15-17	GW 2, A 218o
6157		Die pädagogischen Absichten des Nationalsozialismus. Ihre Herleitung aus Sozialdarwinistischen und rassistischen Vorstellungen.	N.N. (LB)	SCH WEI	erweiterte erz.wiss. Grundlagen	M,H	P,S1,S2	2		

1) Veranstaltungskennziffer (VAK)	2) Veranstaltungsform	3) Titel der Veranstaltung (mit Kurzbeschreibung)	4) Veranstalter	5) Schwerpunkt und/oder Schulfach/ Lernbereich/berufli. Fachrichtung	5a) Studiengebiet	6) Eignung für Semesterstufen	7) Eignung für Schulstufe	8) Semesterwochenstunden	9) Termin	10) Raum	
6160	AV	<p>Einzelveranstaltungen: <u>Studienrichtung Weiterbildung</u></p> <p>Freizeit als Problem und Aufgabe altersspezifischer Weiterbildung Die Frage nach der Freizeit als Folge sowohl "entfremdender" gesellschaftlicher Arbeitsteilung als auch sozio-kultureller Wertungen ist eine Frage ins Ungeklärte. Die altersspezifische Verbindung von Freizeit und Weiterbildung signalisiert weitere Probleme und Aspekte. Im AV soll die Frage in Bezug zu arbeitsbestimmter und arbeitsfreier Lebenszeit gestellt und aufgearbeitet werden.</p>	H.J.Haferkorn	WEI	IH, 1+2	M	-	2	Mo.17-19	GW 2, A 4250	
6161	K	<p>Die Lerngruppe in der Erwachsenenbildung</p> <p>Da es sich um ein Trainingsprogramm zur Kommunikation handelt, ist eine vorherige Anmeldung erforderlich. Die Teilnehmerzahl ist auf 15 beschränkt.</p>	Mader	Weiterbild.	IH 2		höhere Semest.	-	3	Fr.15-18	GW 2, A 2090
6163	AV	<p>Geschichte der Weiterbildung (unter besonderer Berücksichtigung der Adressatengruppe "Frauen") Neben der Erörterung von Fragen historisch-materialistischen Systematik der Weiterbildung ihrer Reflexion in der Literatur soll in dem an der Akzent vor allem auf der Untersuchung von Problemen der Weiterbildung für Frauen /weibl.Arbeitskräfte gelegt werden.</p>	Glass	JEB WB	IH 1 + 2	alle	-	2			
6164	K	Erwachsenenbildung in DDR	N.N. (LA)	WEI	IH 4			2			

1)	2)	3)	4)	5)	5a)	6)	7)	8)	9)	10)
Veranstaltungskennziffer (VAIK)	Veranstaltungsform	Titel der Veranstaltung (mit Kurzbeschreibung)	Veranstalter	Schwerpunkt und/oder Schulfach/ Lernbereich/berufli. Fachrichtung	Studiengebiet	Eignung für Semesterstufen	Eignung für Schulstufe	Semesterwochenstunden	Termin	Raum
		<u>Einzelveranstaltungen:</u>								
6170	K	Lektürekurs: Lehrbuch der Sozialpsychologie (Irle)	Grabitz-Gniech	SCH WEI EGW	SP,1,2,3 IH1	A,M,H	alle	2	Di.9-11	GW 2, A 3500
6171	S	Störungen des Appetits (Fettleibigkeit und Magersucht) In der Veranstaltung sollen Motivationsstörungen unter besonderer Berücksichtigung der ERgewohnheiten aus sozialpsychologischer und psychopathologischer Sicht behandelt werden. Dabei soll u.a. die Problematik von Suchten diskutiert werden.	Grabitz-Gniech	SCH WEI EGW	SP,1,2,3, IH1	A,M,H	alle	2	Di.15-17	GW 2, A 3500
6172	S	Reaktionen auf körperliche und psychische Beanspruchung (Stress)	Grabitz-Gniech	SCH WEI EGW	SP,1,2,3 IH1	A,M,H	alle	2	Di.17-19	GW 2, A 3500
6173	K	Beamtenrecht Systematische, problem- und fallorientierte Einführung mit prakt.Übungen für Jurastudenten und Studenten der Lehrerstudiengänge	Dietze	Bildungsrecht SCH WEI	Erz.wiss./ Ges.wiss. B 1.2. Jur. U Po § 7 26,d e-i	alle	alle	3	Mo.13-16	GW 2, A 3520
6174	K Colloquium	Reform des Bildungsrechts im Systemvergleich (Bund, ausgewählte Länder) Exemplarische Behandlung von Kernproblemen der Bildungsreform. Zugleich Einführung in Funktion und System des Bildungsrechts	Dietze	Bildungsrecht SCH WEI HRG	Erz.wiss. Ges.wiss. B 1.2. Jur. U Po § 7 2 a-i	alle	alle	3	Mo.16-19	GW 2, A 3520
6175	K	Aspekte einer sozialwissenschaftlich und unterrichtstheoretisch orientierten Didaktik des Religionsunterrichts /bzw. des Unterrichts in Biblischer Geschichte	U.Kurth	Wahlpflichtfach laut §§ 17,1b		H	F,S1,S2	2	Do.11-13	GW 2, A 3540
6176	AV,S	Von der Erkenntnistheorie zur Wissenschaftstheorie; Anpassung oder Entwicklung einer Wissenschaft	N.N. (LB)	EGW "K"	1.1.,3.0	M,H		2		

1)	2)	3)	4)	5)	5a)	6)	7)	8)	9)	10)
Veranstaltungsbennennung (VAK)	Veranstaltungsform	Titel der Veranstaltung (mit Kurzbeschreibung)	Veranstalter	Schwerpunkt und/oder Schulfach/Lehrbereich/berufli. Fachrichtung	Studienggebiet	Eignung für Semesterstufen	Eignung für Schulstufe	Semesterwochenstunden	Termin	Raum
6177	UB,AV	Geschichte der Philosophie: Ausgangspunkte materialistischer Philosophie	N.N. (LB)	EGW "K"	1.1.,3.0	A,M		2		
6178	S	Immanuel Kant, Kritik der reinen Vernunft: Vorrede und Einleitung	N.N. (LB)	EGW	1.1.,3.0	M,H		2	Mi.17-19	GW 2, A 234o
618o	AV mit Erkundung.	Disziplin und Strafe in der Schule Diese Veranstaltung ist eine Fortsetzung unserer Arbeit zum Thema:"Problemkinder" aus dem WS 76/77 und befaßt sich mit beobachtbaren Disziplinschwierigkeiten, Lehrerstrategien und Schulstrafen. Sie hat sowohl die Auseinandersetzung mit der zu dieser Problematik erschienenen Fachliteratur als auch die Erkundung der Schulwirklichkeit zum Inhalt.	Wrieden Wiesner	alle EGW		alle	P,S1,S2	2 4	Di. 8-12	MZH, Eb.5/Zo.4
6181	AV	Die Anfänge der Kirche Historisch-kritische Analyse biblischer und außerbiblischer Texte aus dem Problemfeld Urchristentum sowie die Entwicklung didaktischer Modelle und ihre Erprobung im Unterricht	Wrieden	alle		A,H	P,S1,S2	2	Mo.14-16	GW 2, A 35oo
6182	AV	Biblische Geschichte in der Grundschule ohne biblische Geschichten. Diese Veranstaltung ist als Angebot für solche Studenten gedacht, die auf die Einrichtung des Studiengangs 'Religionswissenschaft/Religionspädagogik' warten und befaßt sich mit der Unterrichtswirklichkeit des Faches Biblische Geschichte im Grundschulbereich an Bremer Schulen.	Wrieden	alle		alle	P,S1,S2	2	Mo.12-14	GW 2, A 35oo
6135	K o. AV	Einführung in die Methoden der empirischen Sozialforschung (Vergl.Projekt:Erfahrung, Entfremdung, und Institution)	N.N. (LB)	gem.Entwurf DPO Dipl. WEI päd.Ziff.4	SCH IH 2			2		

1) Veranstaltungskennziffer (VAK)	2) Veranstaltungsform	3) Titel der Veranstaltung (mit Kurzbeschreibung)	4) Veranstalter	5) Schwerpunkt und/oder Schulfach/ Lernbereich/berufli. Fachrichtung	5a) Studienggebiet	6) Eignung für Semesterstufen	7) Eignung für Schulstufe	8) Semesterwochenstunden	9) Termin	10) Raum
6179	K	Lern- und Arbeitsstörungen In themenzentrierter Interaktion sollen die individuellen und gesellschaftlichen Bedingungen der Störungen am Beispiel eigenen Lernverhaltens identifiziert und mit Hilfe von Theorien reflektiert werden. (Teiln.zahl 15, Anmeldung)	Klaje	WEI SCH	IH 2	A, M, H	P, S1, S2	2	Do. 9-11 od. notfalls Fr. 15-17	GW 2, A 3470
6183	K	Gruppenprozesse Sie werden in themenzentrierter Interaktion der Teilnehmer erfahren (Schwellenangst, Gruppennorm, Gruppendruck, Abwehr, Akzeptierung). Herausbilden von Rollen und ev. Haltungsänderung werden reflektiert (Teiln.zahl 15, Anmeldung)	Stein	WEI SCH	IH 2	AMH AMH	P, S1 S2	3	Mo. 18-21	GW 2, B 3130
6184	K	Persönlichkeitsstörungen	Stein	WEI SCH	IH 2	AMH	P, S1 S2	2	Di. 16-18	GW 2, B 3680
6185	K	Beratungsinteraktion Die Theorie der Beratung führt zu unterschiedlichen Modellen. Ihre Voraussetzungen und ihre Grenzen werden an der Forderung diskutiert, daß Beratung eine Selbsttherapie des Ratsuchenden ermöglichen soll	Stein	WEI Sch	IH 2	MI		2	Di. 18-20	GW 2, B 3130
6186	K	Lernen II: Optimierung von Lernprozessen	Stein	WEI SCH	IH 1, 2	AMH AMH		2	Mo. 16-18	GW 2, B 3130
6187	AV	Konflikt und Kooperation zwischen Elternhaus und Schule Die Veranstaltung wertet die im Projekt KESL vorangegangenen Seminare und empirischen Untersuchungsschritte im Hinblick auf die Möglichkeiten einer Kooperation zwischen Elternhaus und Schule aus. Gleichzeitig soll daraus eine Einführung in die Elternarbeit des Lehrers entwickelt werden	O. Preuß 1. Dipl. päd.	2. EGW		alle	alle	3	Do. 16-19	GW 2, A 2320

1) Veranstaltungskennziffer (VAK)	2) Veranstaltungsform	3) Titel der Veranstaltung (mit Kurzbeschreibung)	4) Veranstalter	5) Schwerpunkt und/oder Schulfach/ Lernbereich/berufli. Fachrichtung	5a) Studiengebiet	6) Eignung für Semesterstufen	7) Eignung für Schulstufe	8) Semesterwochenstunden	9) Termin	10) Raum
1311	K	<p><u>Nachfolgend aufgeführte Veranstaltungen werden als studiengangsbezogen anerkannt:</u></p> <p>Quellen und Hilfsmittel zur Neuesten Geschichte</p> <p>Im Arbeitszusammenhang mit dem PP: "Von der Hilfsschule zum kooperativen Schulzentrum (VAK)" können instrumentelle Kenntnisse u. Fertigkeiten erworben werden</p>	W.Wagner	G		A	P,S1,S2	2	n.V.	

1)	2)	3)	4)	5)	5a)	6)	7)	8)	9)	10)
Veranstaltungs- kennziffer (VAK)	Veranstaltungsform	Titel der Veranstaltung (mit Kurzbeschreibung)	Veranstalter	Schwerpunkt und/oder Schulfach/ Lehrbereich/berufli- Fachrichtung	Studienggebiet	Eignung für Semesterstufen	Eignung für Schulstufe	Semester- wochenstunden	Termin	Raum
1009	P	<u>Projekt</u> : Erfahrung, Entfremdung und Institution Erfahrung und Entfremdung in Institutionen	Heinz, W.R. Krüger-Müller, H. Quensel, S. Voigt, B.	Resoziali- sation Bild.plan. Schule Erw.bild. Dissoziali- tät	Sozialisa- tion Institutio- nen	M, H		3		
1012	K	"Grundlagen der Sozialpsychologie"	Heinz, W.R. Krüger-Müller, H. Quensel, S.	Resoziali- sation Bildungspl. Schule Erw.bild. Dissozial- ität	Sozialisa- tion	M, H		3		
5102	K	Theorien und Problemfelder abweichenden Verhaltens und sozialer Kontrolle I	Quensel	Resoziali- sation Dissozial- ität		M, H		3		
5103	K	Politische Ökonomie des beruflichen Aus- bildungswesens	N.N. (LB)	Bild.plan.		M, H		3		
6135	K	Einführung in Methoden der empirischen Sozialforschung	Lehrbeauftragte (Kontakt-HL: Heinz, W.R.)	Resoz. Bild.plan. Schule Erw.bild. Dissoziali- tät	Forschungs- methoden	M, H		2		
5106	AV	Vorberufliche Sozialisationsprozesse als Problem der Sozialisationsforschung	Heinz, W.R.	Resoz Bild.plan. Schule Erw.bild.	Sozialisa- tion	M, H		3		
5107	AV	Subjektive Verarbeitung institutioneller Kriminalisierungsprozesse I	Quensel	Resoziali- sation Dissozial- ität		M, H		3		
1010	AV	Erfahrungsfeld Berufsausbildung: Berufs- schule und Ausbildungsplatz als Konsoli- dierung von Erfahrungen und Orientierungen aus Familie und Hauptschule	Krüger-Müller, H.	Bild.plan. Schule Erw.bild.	Sozialisa- tion Institutio- nen	A, M, H		3		

1)	2)	3)	4)	5)	5a)	6)	7)	8)	9)	10)
Veranstaltungskennziffer (VAK)	Veranstaltungsform	Titel der Veranstaltung (mit Kurzbeschreibung)	Veranstalter	Schwerpunkt und/oder Schulfach/ Lernbereich/berufli. Fachrichtung	Studienggebiet	Eignung für Semesterstufen	Eignung für Schulstufe	Semesterwochenstunden	Termin	Raum
		Nachfolgend aufgeführte Veranstaltungen werden als studiengangsbezogen anerkannt:								
8103	S	Möglichkeiten zur Veränderung der Unterrichtspraxis	Joh.Beck	EGW	1.2.,2.4., 2.5	H	P,S1,S2	4	Do.16-20	
8118	AV	Projektplenum: Entscheidungsqualifikation des Lehrers im Projekt	Göbbel Gabele, P. Gabele, I.(PL) Dröge, F. Lück, H. (T)	Deutsch EGW		M,H	P,S1,S2	2	Do.16-18	
8119	AV	Kommunikation in der Hauptschule	Göbbel	Deutsch EGW		M,H	P,S1	2	Do.11-13	
3307	AV II	Sprachliche und nichtsprachliche Kommunikation im Unterricht	Forytta Linke	DEU EGW	IIV Ib.B B 1.5 (PA/PV) B 2.6	M	P	2		
8114	K	Organisation von Schule u.Unterricht	Linke	EGW	B 1.5 2.6	M	P	2		
8124	AV	Möglichkeiten und Grenzen der Entfaltung von Kreativität, Spontaneität und divergierenden Denken	Petrat		EGW	2 Sem.	P,S1,S2	2	Di.15-17	
8100	K	Selbstevaluation des Lehrers im Unterricht II	Petrat Steinforth		EGW	4-S	P,S1,S2	2	Do.11-13	
		Unterricht - Modelle und Analysen	Petrat		EGW	3-S	P,S1,S2	2	Fr. 9-11	
6416	P	Entscheidungssituationen des Lehrers innerhalb der Institution, sowie in Lehr- und Lernprozessen	Dröge Gabele, P. Gabele, I. Göbbel	Deutsch Kunst Diplompäd.	interdisziplinär	II-X	Primarstufe u. Sek.st. I	2	Do.16-18	
6413	AV	Wahrnehmung und Sprache (im Rahmen des Projekts. Zur Entscheidungsqualifikation des Lehrers) Untersuchungen über unterschiedlich Sozialisation, Wahrnehmungsschwerpunkten in Relation zur Verbalisierung	Gabele, P.	Deutsch Dipl.päd.		II-X	Primarstufe Sek.st. I	2	Di.11-13	

1) Veranstaltungskennziffer (VAK)	2) Veranstaltungsform	3) Titel der Veranstaltung (mit Kurzbeschreibung)	4) Veranstalter	5) Schwerpunkt und/oder Schulfach/ Lehrbereich/berufli. Fachrichtung	5a) Studiengebiet	6) Eignung für Semesterstufen	7) Eignung für Schulstufe	8) Semesterwochenstunden	9) Termin	10) Raum
		Nachfolgend aufgeführte Veranstaltungen werden als studiengangbezogen anerkannt:								
6202	AV	Arbeitsvorhaben zum Bereich Jugend-u. Erwachsenenbildung	Keil	JE		2-4		2	Mo.13-15	
6221	AV	Arbeitsvorhaben zum Bereich Jugend- und Erwachsenenbildung	Keil	JE	-	5-8	-	2	Di. 9-11	
6222	AV	AV zum Bereich Jugend-und Erwachsenenbildung Tätiges Lernen II	Marzahn	JEB	JEB	H	-	2	Do.14-16	
	AV mit Exkursion im Projekt (3.Sem.)	Das Experiment Tvind: Interdependenz von körperlicher und geistiger Arbeit und Lernen mit Exkursion zum Semesterende	Ortmann	berufli. Fachrichtg. Sozialpäd. und Diplompäd. und EGW	B 1.2 u. 7	4 ff	Sch II	4	Fr.15-19	
7001	K	Problem Hauptschule	Klink	EGW	G	5-8 + Diplom	S 1., S2	2	Fr.18-20	

1)	2)	3)	4)	5)	5a)	6)	7)	8)	9)	10)
Veranstaltungskennziffer (VAK)	Veranstaltungsform	Titel der Veranstaltung (mit Kurzbeschreibung)	Veranstalter	Schwerpunkt und/oder Schulfach/ Lernbereich/berufli. Fachrichtung	Studiengebiet	Eignung für Semesterstufen	Eignung für Schulstufe	Semesterwochenstunden	Termin	Raum
		Folgende Veranstaltungen werden als <u>studiengangsbezogen anerkannt:</u>								
6001	AV	Theorien der Isolation und Behinderung (Teil II)	W.Jantzen	SB EGW		H	P,S1,S2	2		
6002	AV	Materialistische Persönlichkeitstheorie und Behinderung (Teil II)	W.Jantzen	SB EGW		H	P,S1,S2	2		
6003	AV	Auswertung von Praxisanteilen im Zusammenhang des Projekts "Soziale und psychische Lage der Behinderten in der BRD"	W.Jantzen	SB		H	P,S1,S2	2 14tg.		
6004	AV	Antipsychiatrie und Behinderung	N.N. (LB)	SB EGW		H	P,S1,S2	2		
6020	K	Pädagogisch-psychologische Diagnostik von Behinderung III	Hermann	EGW	Diagnostik	M,H	P,S1,S2	4		
6021	AV	Sprachschädigung, Sprachstruktur und Sprachtherapie	W.Jantzen	TH,ST EGW		M,H	P,S1	2		
6023	AV	Therapie Verhaltensgestörter und Lernbehinderter (Teil II)	N.N. (LB)	TH,VS,LB EGW	PA/PV B 4.4.-4.7	H	P,S1,S2	2		
6024	AV	Therapie geistig Behinderter (Teil II)	N.N. (LB)	TH,GB EGW	PA/PV B 4.4.-4.7	H'	P,S1,S2	2		
6402	AV	Verlust der kollektiven Orientierung durch die Spaltung der SPD und die Bolschewisierung des KPD	Gottschalch Drechsel,W. Eichwede	G,J,P, bei Soz.wis. AP		M,H	S1,S2	2		
6403	K	Organisation von Schule und Unterricht im Projekt SKOP	Linke	Kom/Ästh: EGW/	B.1.5. 2.6.	M	P	2		
	AV	Sprachliche und nichtsprachliche Kommunikation im Unterricht im Projekt SKOP	Forytta Linke	DE SW EGW B 1.5. B 2.6.	Lb: B	M	P	2		

1) Veranstaltungskennziffer (VAK)	2) Veranstaltungsform	3) Titel der Veranstaltung (mit Kurzbeschreibung)	4) Veranstalter	5) Schwerpunkt und/oder Schulfach/ Lernbereich/berufli. Fachrichtung	5a) Studienggebiet	6) Eignung für Semesterstufen	7) Eignung für Schulstufe	8) Semesterwochenstunden	9) Termin	10) Raum
		<u>Projekt:</u> Arbeiterjugend - Jugendarbeit - Jugendpolitik								
6200	P	Arbeiterjugend und Jugendarbeit	Keil	Grundstud.		2-4	1.	2	Mo. 9-11	MZH Eb.5/Zo.1
6201	AV	AV zum Bereich Dissozialität und sozialpädagogische Intervention	Blandow	DSI		A,M		2	Di.11-13	MZH Eb.5/Zo.3
6202	AV	AV zum Bereich Jugend-und Erwachsenenbildung	Glass	JEB		2-4		2	Mo.13-15	MZH Eb.5/Zo.4
6203	AV	AV zum Bereich Sozialpolitik, Sozialverwaltung	Brockmann Leibfried	Sozialpol.		2-4		2	Di. 9-11	MZH Eb.5/Zo.3
6205	AV	Zum Bereich Elementar-und Vorschulerziehung	NN (LB)						n.V.	
6204	K	Geschichte der Sozialarbeit (Teil II)	Leibfried	SSS	Sozialrecht	A		2	Do. 9-11	GW 2, A 3440
6206	AV	Einführung in die politische Ökonomie am Beispiel der Jugendpolitik	Brockmann						n.V.	
6206/4	T	Einführung in die politische Ökonomie am Beispiel der Jugendpolitik	NN (LB)						n.V.	
6200/4	T	Untersuchungsmethoden im Bereich der Sozialarbeit - bezogen auf die Schwerpunkte des Studiengangs	NN (LB)						n.V.	

1)	2)	3)	4)	5)	5a)	6)	7)	8)	9)	10)
Veranstaltungskennziffer (VAK)	Veranstaltungsform	Titel der Veranstaltung (mit Kurzbeschreibung)	Veranstalter	Schwerpunkt und/oder Schulfach/ Lernbereich/berufli. Fachrichtung	Studiengebiet	Eignung für Semesterstufen	Eignung für Schulstufe	Semesterwochenstunden	Termin	Raum
6210	P	<u>Projekt: Öffentl.Erziehung</u> Projektplenum "Öffentliche Erziehung"	<u>Blandow</u>	EVE		H		2	Do. 9-11	MZH, Eb.5/2o.1
6211	AV	Jugendberaterung von Hauptschülern II	Bauer Blandow	DS DS		H		2	Fr. 9-11	MZH, Eb.5/2o.3
6212	AV	Heimerziehung als Sozialtherapie II	Blandow	DS		H	-	2	Do.12-14	MZH, Eb.5/2o.1
6213	AV	Probleme der Analyse von Interaktionen im Kindergarten (II)	Neuendorff-Bub	EVE		H	-	2	n.V.	
6214	AV	"Politische Ökonomie des Sozialsektors(II)" Kurzbeschreibung zu Semesterbeginn bei Frau Muthreich GW II, A 327o	Bauer	EVE DS SSS	Projekt II			2	Mo.11-13	GW 2, B 323o
6215	AV	AV zum Bereich der Elementar-/Vorschul- erziehung	Neuendorff-Bub	EVE	s. 5	H		2	n.V.	
6216	AV	Praktische Anleitung zur Auswertung und Interpretation von Materialien aus der Heimerziehung (Projekt: Öffentliche Erziehung)	NN (LB)	DS	SP/SA	H	-	2	n.V.	
6217	AV	Praxisberatung zum Praxisenteil "Jugend- beratung und Hauptschularbeit"	NN (LB)	DS	SP/SA	H	-	2	n.V.	
6218	AV	Methoden der Beobachtung an ausgewählten Beispielen aus der Praxis II:	NN (LB)	EVE		Fortge- schritt.		4	n.V.	

1) Veranstaltungskennziffer (VAK)	2) Veranstaltungsform	3) Titel der Veranstaltung (mit Kurzbeschreibung)	4) Veranstalter	5) Schwerpunkt und/oder Schulfach/Lernbereich/berufli. Fachrichtung	5a) Studienggebiet	6) Eignung für Semesterstufen	7) Eignung für Schulstufe	8) Semesterwochenstunden	9) Termin	10) Raum
		<u>Projekt:</u> Institution und Selbstorganisation								
6220	P	Institution und Selbstorganisation	Brockmann				5.-8.	2	Do. 9-11	MZH, Eb.5/Zo.2
6226	FP	Zum Bereich Jugend- und Erwachsenenbildung	Keil Glass Keil	JEB						
6221	AV	Arbeitsvorhaben zum Bereich Jugend- und Erwachsenenbildung	Keil	JE	-		5.-8.	2	Di. 9-11	MZH, Eb.5/Zo.2
6222	AV	AV zum Bereich Jugend- und Erwachsenenbildung	Marzahn	JEB	JEB		H	2	Do.14-16	MZH, Eb.5/Zo.4
6224	AV	Lohnarbeit im öffentl.Dienst und gewerkschaftliche Organisierung von Sozialarbeitern	Brockmann	SSS			5.-8.	2	Di.11-13	MZH, Eb.5/Zo.2
6227	PP	Zum Bereich Elementar- und Vorschulerziehung Öffentliche Erziehung in der frühen Kindheit	NN (LB)	EVE			H	3	n.V.	
6228	AV	Zum Bereich Elementar- und Vorschulerziehung	NN (LB)	EVE	1.5		5.-8.	2	n.V.	
6229	PP	Zum Bereich Dissozialität/Heimerziehung	NN (LB)	DSI Instituti. und Selbstorg.			A	2		
6223	AV	AV zum Bereich Dissozialität	Marzahn	DSI			H	2	Do 11 - 13	MZH, Eb.5/Zo.4
6225	AV+EX	Psychiatrie und Anti-Psychiatrie	K.Keppes C.Vinnai	DSI, SSS, RS, EGW			M,H	4	Di.11-13	MZH, Eb.5/Zo.1

1) Veranstaltungskennziffer (VAK)	2) Veranstaltungsform	3) Titel der Veranstaltung (mit Kurzbeschreibung)	4) Veranstalter	5) Schwerpunkt und/oder Schulfach/ Lernbereich/berufli. Fachrichtung	5a) Studienggebiet	6) Eignung für Semesterstufen	7) Eignung für Schulstufe	8) Semesterwochenstunden	9) Termin	10) Raum
		<u>Einzelveranstaltungen</u>								
6240	AV	Theoretische und psychologische Arbeiten am Berliner psychologischen Institut (Holzkamp u.s.) Untersuchung und Kritik hauptsächlich folgender Schriften: Holzkamp, sinnliche Erkenntnis; Osterkamp, Motivation; Schurig, Naturgeschichte des Psychischen, Entstehung des Bewußtseins.	K.Kappes Th.Leithäuser	JUE EGW		M,H		2	Mi.17-19	GW 2, B 3230
6241	K	Empirische Sozialforschung und Statistik (für Sozialpädagogen)	N.N. (LB)	Grundstud.	-	A	-	2	n.V.	
6242	VA	Einschulungsprobleme	N.N. (LB)	EVE		A,M,H		2	n.V.	
6244	Colloqui	Zur Strukturanalyse des Kindergartens anhand von Problemen des Verhältnisses von Theorie und empirischer Forschung	N.N. (LB)	EVE		Abschl. semest.		2	n.V.	

1)	2)	3)	4)	5)	5a)	6)	7)	8)	9)	10)
Veranstaltungskennziffer (VAK)	Veranstaltungsform	Titel der Veranstaltung (mit Kurzbeschreibung)	Veranstalter	Schwerpunkt und/oder Schulfach/Lernbereich/berufli. Fachrichtung	Studiengebiet	Eignung für Semesterstufen	Eignung für Schulstufe	Semesterwochenstunden	Termin	Raum
		Folgende Veranstaltungen werden als studiengangsbezogen anerkannt:								
6001	AV	Theorien der Isolation und Behinderung (Teil II)	W.Jantzen	SB EGW		H	P,S1,S2	2		
6002	AV	Materialistische Persönlichkeitstheorie und Behinderung (Teil II)	W.Jantzen	SB EGW		H	P,S1,S2	2		
6003	AV	Auswertung von Praxisanteilen im Zusammenhang des Projekts "Soziale und psychische Lage der Behinderter in der BRD"	W.Jantzen	SB		H	P,S1,S2	2 14tg		
6004	AV	Antipsychiatrie und Behinderung	N.N. (LB)	SB EGW		H	P,S1,S2	2		
6023	AV	Therapie Verhaltensgestörter und Lernbehinderter (Teil II)	N.N. (LB)	TH, VS, LB EGW	PA/PV B 4.4. - 4.7.	H	P,S1,S2	2		
6024	AV	Therapie geistig Behinderter (Teil II)	N.N. (LB)	TH, GB EGW	PA/PV B 4.4. - 4.7.	H	P,S1,S2	2		
5522	P	Sozialpolitik in den Grenzen des Steuerstaats	Grauhan (evtl.Billerbeck)	Sozialpolitik, Sozialverwaltung, Sozialplanung			Fortgeschritt HS II Jurist	2		
5536	AV	Arbeitslosenversicherung (im Projekt: Sozialpolitik in den Grenzen des Steuerstaats)	Leibfried	Sozialpolitik, Sozialverwaltung Sozialplanung			Fortgeschritt HS II Jurist	2		
6404	AV	Psychoanalytische Neurosenlehre	Vinnai	alle Lehr. studieng. Soz.päd.	EGW	alle	alle	2		
6405	AV	Marxismus und Psychoanalyse	Vinnai	alle Lehr. studieng. Soz.päd.	EGW	alle	alle	2		
6406	AV	Psychologische Probleme von Studenten	Vinnai	alle Lehr. studieng. Soz.päd.	EGW	alle	alle	2		

1) Veranstaltungskennziffer (VAK)	2) Veranstaltungsform	3) Titel der Veranstaltung (mit Kurzbeschreibung)	4) Veranstalter	5) Schwerpunkt und/oder Schulfach/ Lernbereich/berufli. Fachrichtung	5a) Studiengabiet	6) Eignung für Semesterstufen	7) Eignung für Schulstufe	8) Semesterwochenstunden	9) Termin	10) Raum
5107	AV	Subjektive Verarbeitung institutioneller Kriminalisierungsprozesse I im Projekt ENI	Quensel	Resozialisierung		M,H		3		
5108	AV	Erfahrungsfeld Berufsausbildung: Berufsschule und Ausbildungsplatz als Konsolidierung von Erfahrungen und Orientierungen aus Familie und Hauptschule	H.Krüger-Müller	Bildungsplanung Schule Erw.bild.	Sozialisation Institutionen	A,M,H		3		

1)	2)	3)	4)	5)	5a)	6)	7)	8)	9)	10)
Veranstaltungskennziffer (VAK)	Veranstaltungsform	Titel der Veranstaltung (mit Kurzbeschreibung)	Veranstalter	Schwerpunkt und/oder Schulisch/Lernbereich/berufli. Fachrichtung	Studiengebiet	Eignung für Semesterstufen	Eignung für Schulstufe	Semesterwochenstunden	Termin	Raum
		Nachfolgend aufgeführte Lehrveranstaltungen werden als studiengangsbezogen anerkannt:								
6140	K.	Quantitative Verfahren der erziehungswissenschaftlichen Forschung (Statistik I).	L.Roth	SCH,WEI	alle Studienschwerpunkte lt. Studienordnung	A,M,H		2	Di.15-17	
6142	K.	Theorien und Modelle der Intelligenz	Roth/Schiff	SCH EGW	SP 2 2,3 PA/PV	A,M,H	P,S1,S2	2	Mi.15-17	
6143	K	Früher Fremdsprachenunterricht als Innovationsmodell im internationalen Vergleich	Schiff	SCH EGW	SP 1 PA/PV	A,M,H	P	2	Di.15-17	
6144	K	Konzeptionen der Vorschulerziehung im internationalen Vergleich	Schiff	SCH EGW	SP 1 PA/PV	A,M,H	P	2	Mi.17-19	
6163	AV	Geschichte der Weiterbildung (unter besonderer Berücksichtigung der Adressatengruppe "Frauen")	Glass	JEB WB	IH, 1+2	alle		2		
8702	K	"Sozialgeschichte der Kindheit und der Kinderliteratur"	Boulboulé	Ku,Lf.1	LF 1	M,H	Sek.1+2	4	Di. 9-13	
8117	K	Sozialgeschichte des Spielens und des Spielzeugs	N.N.(LB)	EGW Soz.päd. Deutsch		M,H	P,S1,S2	2		
8209	P	Sozialgeschichte der Kindheit und der Kinderliteratur	<u>W.Drechsel</u> <u>Richter</u>	EGW Deutsch Soz.päd.	LW,Medienwiss. EGW	M,H	P,S1,S2	4	Mo. 9-11 Do. 9-11	
8101	K	Unterricht - Modelle und Analysen	Petrat		EGW	3.5	P,S1,S2	2	Fr. 9-11	
	AV	Möglichkeiten und Grenzen der Entfaltung von Kreativität, Spontaneität und divergierendem Denken	Petrat		EGW	2 Sem.	P,S1,S2	2	Di.15-17	
8100	K	Selbstevaluation des Lehrers im Unterricht II	Petrat Steinforth		EGW	4 Sem.	P,S1,S2	2	Do.11-13	

1) Veranstaltungskennziffer (VAK)	2) Veranstaltungsform	3) Titel der Veranstaltung (mit Kurzbeschreibung)	4) Veranstalter	5) Schwerpunkt und/oder Schulfach/ Lernbereich/berufli. Fachrichtung	5a) Studiengebiet	6) Eignung für Semesterstufen	7) Eignung für Schulstufe	8) Semesterwochenstunden	9) Termin	10) Raum
6130	K Vorprojekt	Zur Empirie des Alltagsbewusstseins	Th.Leithäuser	EGW Dipl.päd. Soz.päd. Soz.wiss. i.e.S.		M,H		2		
5105	P	Erfahrung und Entfremdung in Institution (ENI)	W.R.Heinz H.Krüger-Müller S.Quensel B.Voigt	Resozialisierung Bildungsplanung Schule Erw.bild. Dissozialität	Sozialisation Institutionen	M,H		3		
5105	K	"Grundlagen der Sozialpsychologie" Theorieansätze und Grundbegriffe zur Analyse von zwischenmenschlichen Beziehungen und Gruppenprozessen bezogen auf Bedingungen und Folgen von Entfremdung	W.R.Heinz H.Krüger-Müller S.Quensel	Resozialisierung Bildungsplanung Schule Erw.Bild. Dissozialität	Sozialisation	M,H		3		
5102	K	Theorien und Problemfelder abweichenden Verhaltens und sozialer Kontrolle I im Projekt ENI	Quensel	Resozialisierung Dissozialität		M,H		3		
5103	K	Politische Ökonomie des beruflichen Ausbildungswesens	NN (LB)	Bildungspl.		M,H		3		
6135	K	Einführung in Methoden der empirischen Sozialforschung	Lehrbeauftragte (Kontakt HL: W.R.Heinz)	Resoz. Bild.plan. Schule Erw.bild. Dissozial.	Forschungsmethoden	M,H		2		
5106	AV	Vorberufliche Sozialisationsprozesse als Problem der Sozialisationsforschung	W.R.Heinz	Resoz. Bild.plan. Schule Erw.bild.	Sozialisation	M,H		3		

1) Veranstaltungskennziffer (VAK)	2) Veranstaltungsform	3) Titel der Veranstaltung (mit Kurzbeschreibung)	4) Veranstalter	5) Schwerpunkt und/oder Schulfach/ Lernbereich/beruf. Fachrichtung	5a) Studiengebiet	6) Eignung für Semesterstufen	7) Eignung für Schulstufe	8) Semesterwochenstunden	9) Termin	10) Raum
6183	K	Gruppenprozesse	Stein	WEI	II	AMH	P, S1	3	Mo.18-21	
6185	K	Beratungsinteraktion	Stein	SCH WEI SCH	II II Ber II Did	AMH AMH MH	S2	2	Di.18-20	
6131	AV im Vorprojekt	Empirische Untersuchungen der Film- und Fernsehpsychologie	N.N. (LB) N.N. (LB)					2	Do. 9-11	
5128	K	Soziologie der Homosexualität	R.Lautmann			AMH		3	Mi.17-20	
6163	AV	Geschichte der Weiterbildung unter bes. Berücksichtigung der Adressatengruppen Frauen	Glass							

1) Veranstaltungskennziffer (VAK)	2) Veranstaltungsform	3) Titel der Veranstaltung (mit Kurzbeschreibung)	4) Veranstalter	5) Schwerpunkt und/oder Schulfach/Lernbereich/berufli. Fachrichtung	5a) Studiengbiet	6) Eignung für Semesterstufen	7) Eignung für Schulfufe	8) Semesterwochenstunden	9) Termin	10) Raum
6300	P	<u>Projekt:</u> Soziale Integration und Schulsport Soziale Integration und Schulsport	Wiegand Haferkorn Brenner	Sport	PV. A.3 § 5 (2)	A	P,S1,S2	2	Di.15-17	GW 2, B 1o7o
6301	AV	Die Gruppe im Lehr- und Lernprozeß Das AV soll helfen, Aufgabe und Stellung der Gruppe im Lehr- und Lernprozeß zu klären. Es geht insbesondere um die Fragen, welche Gruppenbildungen es im Lehr- und Lernprozeß gibt und welchen Einfluß sie auf Persönlichkeitsbildung, Motivation und Leistung haben	H.J.Haferkorn	EGW	StO § 12 (3)4	A,M	-	2	Mo.11-13	GW 2, A 342o
6302	AV	Soziale Integration und Probleme der Autorität Freiheitlich-demokratische Integration setzt ein neues Verhältnis zur Autorität voraus. Das gilt auch für die Schule, in der Lebensraum Lehrende und Lernende den Spannungen von Freiheit und Autorität ausgesetzt sind. Das AV soll helfen, sie im Sinne sozialer Integration gestalten zu lernen	H.J.Haferkorn	EGW	StO § 12 (3)4	A,M	-	2	Mo. 9-11	GW 2, A 342o
6304	AV	Schülerbeurteilung im Sportunterricht und soziale Integration	Wiegand	Sport EGW	StO § 5 (2)	A	P,S1,S2	2	Di.11-13	MZH, Eb.5/Zo.6
6305	AV	Behinderung und Sport	Brenner	Sport		A	P,S1,S2		Di.17-19	GW 2, A 347o
6306	BE	Sensomotorische Entwicklung und Sozialisation in den kleinen Spielen	NN (LB)	Sport	StO § 5 3.1	A	P,S1,S2	2		
6307	BE	Sensomotorische Entwicklung und Sozialisation in den kleinen Spielen	NN (LB)	Sport	StO § 5 3.1	A	P,S1,S2			
6301/ 4	T	Handlungsstruktur kl.Spiele unter bes. Berücksichtigung von sozialer Integration	H.J.Runde (T)	Sport	StO § 5 3.1.	M	P,S1,S2	2	Do. 9-11 o.n.V.	GW 2, A 342o
6302/ 4	T	Die Sportspiele als Möglichkeit des sozialen Integration verhaltensgestörter Schüler	U.Röttger (T)			A,M	P,S1,S2	2	Mo.16-18	GW 2, A 342o

1)	2)	3)	4)	5)	5a)	6)	7)	8)	9)	10)
Veranstaltungskennziffer (VAK)	Veranstaltungsform	Titel der Veranstaltung (mit Kurzbeschreibung)	Veranstalter	Schwerpunkt und/oder Schulfach/Lernbereich/berufli. Fachrichtung	Studiengebiet	Eignung für Semesterstufen	Eignung für Schulstufe	Semesterwochenstunden	Termin	Raum
6303/ /1	T	Kommunikationsstrukturen im schulischen Lernprozess am Beispiel des Schulsports	NN	Sport	STO § 5 3.1	A	1, S1, S2	2		
6304/ /1	T	Diagnosebogen im Schulsport - eine Alternative zur Sportzensur	NN	Sport	STO § 5 3.1.	A		2		
6305/ /1	T	Soziales Lernen im Schulsport - Ziel, Methode und Organisation am Beispiel der BE Wintersport (Vorbereitung auf die BE Wintersport im WS 77/78)	NN	Sport	STO § 5 3.1	A		2		

1) Veranstaltungs- kennziffer (VAK)	2) Veranstaltungsform	3) Titel der Veranstaltung (mit Kurzbeschreibung)	4) Veranstalter	5) Schwerpunkt und/oder Schulfach/ Lernbereich/berufli. Fachrichtung	5a) Studienggebiet	6) Eignung für Semesterstufen	7) Eignung für Schulstufe	8) Semester- wochenstunden	9) Termin	10) Raum
		<u>Projekt:</u> Handeln, Lernen im Sportunter- richt								
6310	UE	Planung, Durchführung und Auswertung einer Unterrichtseinheit	Artus Schulke NN (LB)	Sport EGW	PV Punkt 4.		P,S1,S2	4	Mo. 9-13	MZH, Eb.5/Zo.4
6311	T	Auswertung des Projekts Handeln, Lernen im Sportunterricht unter bes.Berücksich- tigung der Unterrichtseinheit	NN	Sport EGW	PV Punkt 4.	A	P,S1	2		
6311	T	Auswertung des Projekts Handeln, Lernen im Sportunterricht unter bes.Berücksich- tigung der Unterrichtseinheit	NN	Sport EGW	PV Punkt 4.	A	P,S1	2		

1) Veranstaltungskennziffer (VAK)	2) Veranstaltungsform	3) Titel der Veranstaltung (mit Kurzbeschreibung)	4) Veranstalter	5) Schwerpunkt und/oder Schulfach/ Lernbereich/beruf. Fachrichtung	5a) Studiengebiet	6) Eignung für Semesterstufen	7) Eignung für Schulstufe	8) Semesterwochenstunden	9) Termin	10) Raum
6320	AV	<u>Projekt:</u> Zielsetzung im Schulsport Vorbereitung, Durchführung, Auswertung einer UE im Projekt "Zielsetzung im Schulsport" - Anspruch und Wirklichkeit -	Jonas, Bertold Bentz, G. (LB) Jonas, Brigitte (PL)	Sport	EGW + fachwiss. Anteile	A, M	P, S1, S2	4	Mo. 9-13	GW 2, A 3390
6320/4	T	Auswertung des Projektes Zielsetzung im Schulsport unter bes. Berücksichtigung der Unterrichtseinheit	NN	Sport	EGW+ fachwiss. Anteile	A	P, S1, S2	2		

1)	2)	3)	4)	5)	5a)	6)	7)	8)	9)	10)
Veranstaltungskennziffer (VAK)	Veranstaltungsform	Titel der Veranstaltung (mit Kurzbeschreibung)	Veranstalter	Schwerpunkt und/oder Schulfach/ Lernbereich/berufli. Fachrichtung	Studiengbiet	Eignung für Semesterstufen	Eignung für Schulstufe	Semesterwochenstunden	Termin	Raum
6330	P	<u>Projekt:</u> Soziales Lernen im Deutsch-und Sportunterricht Soziales Lernen im Deutsch-und Sportunterricht	Ungerer Kreye Ubbelohde Weck	Sport Deutsch	Projekt	Projektteilnehmer	P,S1,S2	2	Di.15-17	MZH, Eb.4/Zo.1
6332	AV	Bildungstechnologie und Sprache	Ungerer	Sport/ Deutsch	Sensomotor. Lernpsychologie, Bildungstechnologie	Projektteilnehmer	P,S1,S2	2	Do. 9-11	MZH, Eb.4/Zo.4
6333	AV	Auswirkungen von Unterrichtsformen auf soziale Lernprozesse	Ubbelohde	EGW		M,H	P,S1,S2	2	Mo. 9-11	GW 2, A 237o
6334	AV	Soziales Lernen als Lerngegenstand (Vorbereitung einer UE in den Fächern Deutsch und Sport)	<u>Ubbelohde</u> <u>Schoenke</u> (PL)	EGW Deutsch Sport		M,H	S1	4	Mo.15-17	GW 2, A 232o
6335	AV	Probleme der Unterrichtsplanung (Sport, Deutsch)	Ungerer Weck	Sport Deutsch	UE-Vorbereitung	Projektteilnehmer	P,S1,S2	4	Di. 9-13	MZH, Eb.4/Zo.3
6336	BE	Sensomotorische Entwicklung und soziales Lernen in der Leichtathletik und SPF (Nur für Absolventen der BE)	NN (LB)	Sport	PV A 6.1.	F	P,S1,S2	4+2		Uni-Sporthalle
6337	BE	Sensomotorische Entwicklung und soziales Lernen im Schwimmen und SPF (Nur für Absolventen der BE)	NN (LB)	Sport	PV A 6.1.		P,S1,S2	3+2	n.V.	

1) Veranstaltungskennziffer (VAK)	2) Veranstaltungsform	3) Titel der Veranstaltung (mit Kurzbeschreibung)	4) Veranstalter	5) Schwerpunkt und/oder Schulfach/ Lernbereich/berufli. Fachrichtung	5a) Studiengebiet	6) Eignung für Semesterstufen	7) Eignung für Schulstufe	8) Semesterwochenstunden	9) Termin	10) Raum
6340	AV	<p><u>Projekt:</u> Sinnliche Erfahrung und Produktivität in der Kindheit</p> <p>Planung u. Durchführung einer UE im Projekt "Sinnliche Erfahrung und Produktivität in der Kindheit"</p>	Jonas, Bertold u.a.	Lernbereich KMS Primarstufe	EGW u. fachwiss. Anteile	F	P	4	Di. 9-13	MZH, Eb.6/Zo.4

1) Veranstaltungskennziffer (VAK)	2) Veranstaltungsform	3) Titel der Veranstaltung (mit Kurzbeschreibung)	4) Veranstalter	5) Schwerpunkt und/oder Schulfach/ Lernbereich/berufli. Fachrichtung	5a) Studiengebiet	6) Eignung für Semesterstufen	7) Eignung für Schulstufe	8) Semesterwochenstunden	9) Termin	10) Raum	
		<u>Einzelveranstaltungen:</u>									
6350	BE	Sensomot. Lernen und Sozialisation im Geräteturnen	Artus	Sport	FV Punkt	H, H	P,S1, S 2	4	Di. 9-13	Sporthalle und MZH Eb.6/2o.5	
6350/4	T	Handlungsstrukturen im Geräteturnen							n.V.		
6351	AV	Spezielle Sportphysiologie der Leichtathletik	Berndt		Biol. Grundl.	M,H	P,S1,S2	1 2Std. 14tg	Di.16-18	GW 2, A 352o	
6352	AV	Spezielle Sportphysiologie des Schwimmens	Berndt		Biol. Grundl.	M,H	P,S1,S2	1 2Std. 14tg	Di.16-18	GW 2, A 352o	
6353	K	Einführung in die Physiologie des Menschen (Biologische Grundlagen des Sports I)	Berndt		Biol. Grundl.	A	P,S1,S2	2	Mo.16-18	GW 2, B 29oo Hörs.	
6355	K	Sportschäden, Sportverletzungen, 1.Hilfe	NN (LB)	Sport	StO § 5 3.2			2	n.V.		
6374	K	Aspekte der Verhaltens- und Bewegungslehre	Ungerer	Sport	Bewegungslehre Sensomotor. StO § 5 3.2	2.-6.Se	P,S1,S2	2	Do.11-13	GW 2, B 29oo 6w2	
6354	K	Sensomotorische und psychoanalytische Entwicklung im Kindes- und Jugendalter	NN (LB)	Sport	StO § 5 3.2	Projekt	P,S1,S2	2	n.V.		
6356	K	Entwicklungspsychologische Fragestellungen und Sport; ein Beitrag zur Planung und Durchführung von Unterrichtseinheiten	NN (LB)	Sport	StO § 5 3.1.			2	n.V.		
6357		Sensomotorische Entwicklung und Motivation im Sport	NN (LB)	Sport	StO § 5 3.2			2	n.V.		
6358		Soziale Schichtung und Sportinteresse unter bes. Berücksichtigung von Auszubildenden	NN (LB)	Sport	StO § 5 3.1			2	n.V.		
6359		Sozialisationsmechanismen im Sportunterricht - ausgewählte Beispiele	NN (LB)	Sport	StO § 5 3.1			2	n.V.		
6360	K	Entwicklung von Sportlehrplänen unter historischem Aspekt	NN (LB)	Sport	StO § 5 3.1			2	n.V.		
6361	K	Historische Entwicklung, spezielle Funktion und gesellschaftlicher Charakter ausgewählter Sportarten	NN (LB)	Sport	StO § 5 3.1			2	n.V.		

1) Veranstaltungskennziffer (VAK)	2) Veranstaltungsform	3) Titel der Veranstaltung (mit Kurzbeschreibung)	4) Veranstalter	5) Schwerpunkt und/oder Schulfach/ Lernbereich/berufli. Fachrichtung	5a) Studiengbiet	6) Eignung für Semesterstufen	7) Eignung für Schulstufe	8) Semesterwochenstunden	9) Termin	10) Raum
6362	BE	Sensomotorische Entwicklung und Sozialisation in der Leichtathletik	NN (LB)	Sport	StO § 12 2			4		
6363	BE	Sensomotorische Entwicklung und Sozialisation im Schwimmen	NN (LB)	Sport	StO § 12 2			3		
6364	BE	Sensomotorische Entwicklung und Sozialisation in den kleinen Spielen und in den Mannschaftsspielen (Baba, Voba)	NN (LB)	Sport	StO § 12 Abs.2			5		
6365	BE	Sensomotorische Entwicklung und Sozialisation in den kleinen Spielen und in den Mannschaftsspielen (Fuba, Haba)	NN (LB)	Sport	StO § 12 2			5		
6366	BE	Sensomotorische Entwicklung und Sozialisation in Hockey	NN (LB)	Sport	StO § 12 2			4		
6367	BE	Sensomotorische Entwicklung in den Partnerspielen	NN (LB)	Sport	StO § 12 2			4		
6368	BE/SPF	Sensomotorische Entwicklung und Sozialisation in den Mannschaftsspielen (Baba, Fuba)	NN (LB)	Sport	StO § 12 2			2		
6369	BE/SPF	Sensomotorische Entwicklung und Sozialisation in den Mannschaftsspielen (Baba, Voba)	NN (LB)	Sport	StO § 12 2			2		
6370	BE	Sensomotorische Entwicklung und Sozialisation im Geräteturnen	NN (LB)	Sport	StO § 12 2			4		
6371	BE	Sensomotorische Entwicklung und Sozialisation in Gymnastik, Tanz und SPF	NN (LB)	Sport	StO § 12 2			4+2		
6372	BE	Sensomotorische Entwicklung und Sozialisation im Geräteturnen/Gymnastik, Tanz	NN (LB)	Sport	StO § 12 2			4		
6373	BE	Sensomotorische Entwicklung und Sozialisation in den Natursportarten (Rudern, Kanu)	NN (LB)	Sport	StO § 12 2			4		

1) Veranstaltungskennziffer (VAK)	2) Veranstaltungsform	3) Titel der Veranstaltung (mit Kurzbeschreibung)	4) Veranstalter	5) Schwerpunkt und/oder Schulfach/Lernbereich/berufli. Fachrichtung	5a) Studiengebiet	6) Eignung für Semesterstufen	7) Eignung für Schulstufe	8) Semesterwochenstunden	9) Termin	10) Raum
6374	K	Aspekte der Verhaltens- und Bewegungslehre	Ungerer	Sport	Bewegungslehre/ Sensomotorik STO § 5 3.2	2.-6. Semest.	P S1 S2	2	Do.11-13	GW 2, B 2900

- Vorbemerkungen zu den Veranstaltungen -

Im Studienbereich 7 werden die fremdsprachlichen Unterrichtsrächer Englisch, Französisch und Spanisch des Studiengangs Kommunikation/Ästhetik studiert.

Für den Studiengang liegen noch keine genehmigten fachspezifischen Studienordnungen vor.

Die Veranstalter, sowie die Studiengangskommission und der Studienbereichsrat 7 haben sich bei der Planung bzw. bei der Anerkennung der für das Sommersemester 1977 vorgesehenen Veranstaltungen orientiert

1. an der vom Akademischen Senat am 9.6.1976 beschlossenen Studienordnung für das Lehramt an öffentlichen Schulen - Allgemeiner Teil (A)
2. an dem Entwurf der Studienordnung Kommunikation/Ästhetik - Stand 18.11.1975
3. an dem vom Senator für Bildung, Wissenschaft und Kunst im April 1975 erlassenen Prüfungsvoraussetzungen und Prüfungsanforderungen der vorläufigen Ordnung der Ersten Staatsprüfung für das Lehramt an öffentlichen Schulen

Schlüssel für Veranstaltungskennziffern (VAK):

Die 4-stellige VAK-Nr. sagt folgendes aus:

- 7... = verantwortlicher Studienbereich
- 70.. = EGW-Veranstaltungen
- 71.. = fächerübergreifende Veranstaltungen
- 72.. = Veranstaltungen für Englisch
- 73.. = Veranstaltungen für Französisch
- 74.. = Veranstaltungen für Spanisch

- ..00 bis ..19 = VA mit literaturwissenschaftlicher Komponente
- ..20 bis ..39 = VA mit sprachwissenschaftlicher Komponente
- ..40 bis ..59 = VA mit der Komponente politische Landeskunde und Sozialgeschichte
- ..60 bis ..79 = VA für Fremdsprachenerwerb (Sprachkurse)
- ..80 = Projektplenen und sonstige Veranstaltungen

Das Veranstaltungsverzeichnis ist wie folgt geordnet:

1. Projekte - Seite VII/2 bis VII/6 -
2. Fächerübergreifende Veranstaltungen (das sind Veranstaltungen die für mehr als ein Unterrichtsfach geeignet sind) und EGW-Veranstaltungen - Seite VII/7 bis VII/8 -
3. Veranstaltungen (VA) für Englisch - Seite VII/9 bis VII/13 -
 - a) VA mit literaturwissenschaftlicher Komponente
 - b) VA mit sprachwissenschaftlicher Komponente
 - c) VA mit Komponente für politische Landeskunde und Sozialgeschichte
 - d) VA für Fremdsprachenerwerb (Sprachkurse)
4. Veranstaltungen für Französisch - Seite VII/14 bis VII/16 - (Aufteilung a - d wie Englisch)
5. Veranstaltungen für Spanisch - Seite VII/17 bis VII/19 - (Aufteilung a - d wie Englisch)

Hinweise für Kontaktstudenten:

Veranstaltungen, die für Kontaktstudenten geeignet sind, sind in Spalte 6 der Aufstellungen mit K gekennzeichnet.

Hinweise zur Spalte 5:

bei EGW-Anteilen
 G = erziehungswissenschaftlich-gesellschaftswissenschaftlicher Themenbereich
 U = erziehungswissenschaftlich-unterrichtlicher Themenbereich

Hinweis zu den EGW-Veranstaltungen:

Alle weiteren für den Studienbereich 7 anerkannten EGW-Veranstaltungen sind unter Punkt o des Lehrveranstaltungsprogramms aufgeführt.

1) Veranstaltungskennziffer (VAK)	2) Veranstaltungsform	3) Titel der Veranstaltung (mit Kurzbeschreibung)	4) Veranstalter	5) Schwerpunkt und/oder Schulfach/ Lernbereich/berufli. Fachrichtung	5a) Studiengebiet	6) Eignung für Semesterstufen	7) Eignung für Schulstufe	8) Semesterwochenstunden	9) Termin	10) Raum
7380	PP	<u>Projekt: Die Krise der Literatur um 1900</u> Die Krise der Literatur um 1900	P. Bürger J. Jaroslawski	F, DE ALP		M, H	S1, S2		Mi 25.5.77 Mi 22.6.77 16-19	GW 2 B 2900
7302	AV	Zola und der französische Roman des 19. Jahrhunderts	P. Bürger	F	LW	M, H	S1, S2	2	Di 14-16	GW 2 B 2860
7361	UB zu VAK 7302	Etudes stylistiques et explication de textes de l'époque 1900	E. Heydemann (LB)	F	FE	M, H	S1, S2	2	Fr 9-11	GW 2 A 4710
7303	AV	Naturalismus und Ästhetizismus	P. Bürger	F	LW	M, H	S1, S2	4	Do 9-13	GW 2 A 3340
8229	T zu VAK 7303	Einführung in die Methoden historisch-soziologischer Analyse literarischer Texte	NN	DE	LW	M	S1, S2	2	Fr 11-13	
7341	AV	Das Kleinbürgertum in Frankreich und Deutschland um 1900	H.-G. Haupt	F EGW (G)	LA	M, H	S1, S2	2	Mo 11-13	GW 2 B 2740
1309	V	Sozial-politische Entwicklung Europas 1870-1914	J. Jaroslawski	F, E	LA	M, H	S1, S2	2	Mi 15-17	GW 2 B 3850
1310	S	Politische und philosophische Ideen der Zeit 1870 - ersten Weltkrieg	J. Jaroslawski	F, E	LA	M, H	S1, S2	2x2	Mo 11-13 Fr 11-13	GW 2 B 3680

1)	2)	3)	4)	5)	5a)	6)	7)	8)	9)	10)
Veranstaltungskennziffer (VAK)	Veranstaltungsform	Titel der Veranstaltung (mit Kurzbeschreibung)	Veranstalter	Schwerpunkt und/oder Schulfach/ Lernbereich/berufli. Fachrichtung	Studiengebiet	Eignung für Semesterstufen	Eignung für Schulstufe	Semesterwochenstunden	Termin	Raum
7280	PP	<u>Projekt: Großbritannien - eine interdisziplinäre Landeskunde</u> Projektplenium und Unterrichtseinheitsforum	R. Alexander D. Vater I. Watson I. Geiss E. Leuze	E Geschichte Geographie EGW		M,H	S1,S2	3	Mo 15-18	MZH 6008
7281	UE	Planung, Durchführung und Auswertung einer Unterrichtseinheit	I. Watson W. Streubel(PL)	E EGW (U)	FD	M,H	S1,S2	2	Di 15-17	MZH 6008
7281/4	T	Tutorium zu VAK 7281	M. Jansli H.-P. Reinecke	E EGW (U)	FD	M	S1,S2	4 4		
7282	UE	Planung, Durchführung und Auswertung einer Unterrichtseinheit	D. Vater W. Bauer (PL)	E EGW (U)	FD	M,H	S1,S2	2	Di 15-17	GW 2 A 3570
7225	AV	English Textual Analysis: Theory and Practice	R. Alexander	E	SW FE	M,H (K)	S1,S2	2	Do 16-18	GW 2 B 1140
7225/4	T	Tutorium zu VAK 7225	NN	E	SW	M	S1,S2	2		
1306	S	Industrielle Revolution in England und Schottland II. - Voraussetzung ist Teilnahme an Teil I -	I. Geiss	E	LA	M,H	S1,S2	2	Di 11-13	GW 2 A 3340
1307	KO	Aufstieg und Abstieg des britischen Empire und Commonwealth 1609-1976	I. Geiss	E	LA	M,H	S1,S2	2	Di 9-11	GW 2 A 3340
1106	AV	Industrielle Revolution und Industrielandschaft in Großbritannien (Vorbereitung einer Exkursion nach Yorkshire und Südschottland)	E. Leuze I. Geiss	E	LA	M,H	S1,S2	2	Mo 8-10	GW 2 B 1150

1) Veranstaltungs- kennziffer (VAK)	2) Veranstaltungsform	3) Titel der Veranstaltung (mit Kurzbeschreibung)	4) Veranstalter	5) Schwerpunkt und/oder Schulfach/ Lernbereich/berufli. Fachrichtung	5a) Studienggebiet	6) Eignung für Semesterstufen	7) Eignung für Schulstufe	8) Semester- wochenstunden	9) Termin	10) Raum
7180	PP	<u>Projekt: Linguistik und Didaktik</u> Linguistik und Didaktik	<u>H. Kats</u> J. Navarro O. Kaschner	F, SP EGW (U)		M,H	S1,S2	6 (14- tägig)	Do 9-13 14-16	GW 2 A 4710
7125	AV	Motivation im Fremdsprachenunterricht (unter besonderer Berücksichtigung der S I) - Kritische Auseinandersetzung mit vorgegebener Literatur u. eigener Erfah- rung sowie Zusammenstellung von Unter- richtshilfen	H. Kats	F, SP EGW (U)	SW FD	M,H	S1	2	Mo 11-13	GW 2 A 4710
7322	AV	Analyse sémique et enseignement du vocabulaire	F. Pouradier Duteil	F	SW FD	M,H (K)	S1,S2	2	Di 15-17	GW 2 A 4290
7323	UE	Auswertung der Unterrichtseinheit unter besonderer Berücksichtigung der Fehler- linguistik und des Grammatikunterrichts in der Fremdsprache	H. Kats D. Kauth (PL)	F EGW (U)	SW FD	M,H	S1	2	Di 9-11	GW 2 A 4300
7342	K	Presse et Enseignement (Behandlung der französischen Presse in S1 und S2)	O. Kaschner	F	LA FD	M,H	S1,S2	2	Fr 16-18	GW 2 A 2340
7420	AV	Interferencias léxicas en el análisis de faltas	J. Navarro	SP	SW	M,H	S1,S2	2	Do 16-18	GW 2 A 4290
7420/4	T	Interferencias léxicas en el español de América	A. Mittmann	SP	SW	M	S1,S2	2		
7421	UE	Durchführung und Auswertung einer Unter- richtseinheit	J. Navarro	SP EGW (U)	SW FD	M,H	S1,S2	2	Do 14-16	GW 2 A 4290
7421/4	T	Materiales para la preparación de unidades didácticas	A. Mittmann	SP	SW FD	M	S2	2		
7422	AV	Probleme des Spanischen im Schulunter- richt	J.M. Costa-Zahn (LB)	SP EGW (U)	SW	M,H	S2	2		

1) Veranstaltungskennziffer (VAK)	2) Veranstaltungsform	3) Titel der Veranstaltung (mit Kurzbeschreibung)	4) Veranstalter	5) Schwerpunkt und/oder Schulfach/ Lernbereich/berufli. Fachrichtung	5a) Studiengebiet	6) Eignung für Semesterstufen	7) Eignung für Schulstufe	8) Semester- wochenstunden	9) Termin	10) Raum
7300	AV	<u>Projekt: Mai 68</u> Literarische Darstellung der Mai-Ereignisse	M. Waltz	F	LW	M,H	S1,S2	2	Fr 11-13	GW 2 B 3230
7301	AV	Theorien und Methoden der Interpretation narrativer Texte	M. Waltz	F	LW	M,H	S1,S2	3	Do 17-20	GW 2 B 3230
7340	AV	Mai 68 - Eine Krise des gaullistischen Staates	H.-G. Haupt	F	LA	M,H	S1,S2	2	Di 9-11	GW 2 B 3230
7340/4	T	Die politischen Parteien im Mai 68	S. Reinecke	F	LA	M	S1,S2	2	Mo 11-13	GW 2 A 2240
7381	UE	Durchführung und Auswertung einer Unterrichtseinheit	M. Waltz H.-G. Haupt W. Grauert (PL) B. Dereskewitz (PL)	F	FD	M,H	S1,S2	2 2	Fr 14-16	GW 2 A 4300
7367	K	Etude stylistique et explication de textes de Mai 68 - Diese Veranstaltung besteht aus 2 Parallelkursen -	M. Peschke (LB) B. Buddemeier (LB)	F	FE	M,H	S1,S2	2x 2		
7100	UE	<u>Projekt: Die USA und Lateinamerika in der Frühphase des Imperialismus 1890-1914</u> Mexico in der US-Literatur: Durchführung und Auswertung von Unterrichtseinheiten; Auswertung des Projekts	D. Herms A. Joerges (PL)	SP, E EGW (U)	LW LA FD	M,H	S1,S2	3	Di 16-19	GW 2 A 4250
7100/4	T	Tutorium zu VAK 7100	G. Witzel							

1) Veranstaltungskennziffer (VAK)	2) Veranstaltungsform	3) Titel der Veranstaltung (mit Kurzbeschreibung)	4) Veranstalter	5) Schwerpunkt und/oder Schulfach/ Lernbereich/berufli. Fachrichtung	5a) Studienggebiet	6) Eignung für Semesterstufen	7) Eignung für Schulstufe	8) Semesterwochenstunden	9) Termin	10) Raum
7200	AV	<u>Projekt: Zweite Kultur in England, Irland, Schottland, USA</u> Elemente einer Literaturgeschichte und Theorie zweiter Kultur I (England, Schottland, Nordamerika)	D. Herms T. Metscher	E	LW	M,H	S1,S2	4	Mo 14-18	GW 2 B 1090
7200/4	T	Textanalysen: Prosa vor 1776	NN	E	LW	M	S1,S2	2		
7201	AV	Proletarian, Autobiographies I (Slave Narratives and Lives of the Haymarket Martyrs)	D. Herms	E	LW	M,H	S1,S2	2	Di 14-16	GW 2 A 4310
7202	AV	Zur Kulturgeschichte der nordamerikanischen Indianer	W. Ackermann (Student)	E	LW LA	M,H	S1,S2	2	Fr 10-12	GW 2 A 2210
7203	KO	Literaturdidaktisches Colloquium	T. Metscher	E	LW FD	M,H	S1,S2	2 (14-tägig)	Di 18-20	GW 2 A 2240
7204	AV	Zur Kulturgeschichte Irlands im 19. und 20. Jahrhundert	T. Metscher	E	LW	M,H	S1,S2	2	Di 10-12	GW 2 B 3760
7240	AV	The Role of Ethnicity in the Early American Labor Movement	L. Pritchard (Gastprof.)	E	LA	M,H	S1,S2	2	Mi 16-18	GW 2 B 3680
7241	K	Von Adam Smith zu Ricardo - Das Verhältnis zwischen sozialwissenschaftlicher Theorie und politökonomischer Entwicklung	D. Karras (LB)	E	LA	M,H	S1,S2	2	Di 16-18	GW 2 A 2210
7243	AV	Das Bild der USA im Spiegel gängiger Lehrwerke - Lehrwerkanalyse, Lehrwerkkritik und Fachdidaktik der Landeskunde -	D. Vater	E EGW (U)	LA FD	A,M	S1,S2	2	Do 9-11	GW 2 B 1140
1331	AV	Kommunistische Kolonien des 19. Jahrhunderts in Nordamerika und Großbritannien II	M. Hahn	E	LA	M,H	S2	3	Fr 13-15.30	GW 2 B 3220

1)	2)	3)	4)	5)	5a)	6)	7)	8)	9)	10)
Veranstaltungskenniffer (VAK)	Veranstaltungsform	Titel der Veranstaltung (mit Kurzbeschreibung)	Veranstalter	Schwerpunkt und/oder Schulfach/ Lernbereich/berufli. Fachrichtung	Studiengebiet	Eignung für Semesterstufen	Eignung für Schulstufe	Semesterwochenstunden	Termin	Raum
7120	K	Einführung in die Linguistik - Fortsetzung -	J. Bechert	E,F,SP	SW	M,H	P,S1,S2	3	Do 8-11	GW 2 B 2900
7121	S	Ethnographie der Kommunikation (Ethnomethodologie - Nonverbale Kommunikation - Pathologische Kommunikation, u.a.) - Vorzugsweise für Examenskandidaten -	J. Bechert A.-K. Menk	E,F,SP	SW	M,H (K)	P,S1,S2	2	Do 14-16	GW 2 B 1090
7122	S	Die Sprachen Europas (Sprachgeographische, soziolinguistische und strukturelle Beschreibung)	J. Bechert	E,F,SP	SW	M,H (K)	S1,S2	2	Mo 17-19	GW 2 A 2090
7123	K	Tendenzen in der sowjetischen Fremdsprachendidaktik <u>Im Projekt:</u> Ausländerkinder in deutschen Schulen	A.-K. Menk	E,F,SP	SW	M,H	P,S1,S2	2	Mo 14-16	GW 2 A 2210
7124	S	Psycho-Physiologie des Fremdsprachenlernens	F. Pouradier Duteil	E,F,SP	SW	M,H	S1,S2	2	Di 11-13	GW 2 A 4310
7125	AV	Motivation im Fremdsprachenunterricht (unter besonderer Berücksichtigung der S I) - Kritische Auseinandersetzung mit vorgegebener Literatur und eigener Erfahrung sowie Zusammenstellung von Unterrichtshilfen <u>Im Projekt:</u> Linguistik und Didaktik	H. Kats	F,SP EGW (U)	SW FD	M,H	S1	2	Mo 11-13	GW 2 A 4710
7100	UE	Mexico in der US-Literatur: Durchführung und Auswertung von Unterrichtseinheiten; Auswertung des Projekts <u>Im Projekt:</u> Die USA und Lateinamerika in der Frühphase des Imperialismus 1890-1914	D. Herms A. Joerges (PL)	SP,E EGW (U)	LW LA FD	M,H	S1,S2	3	Di 16-19	GW 2 A 4250
7100/4	T	Tutorium zu VAK 7100	G. Witzel							
7181	K	Grundbegriffe der Methodik im Fremdsprachenunterricht	O. Kaschner	F,E,SP EGW (U)	FD	M,H	S1	2	Di 11-13	GW 2 A 2210
7160	K	Einführung in die Lateinische Sprache II - Voraussetzung ist die Teilnahme am Einführungskurs I im WS 76/77 -	C. Heinsohn(LB) B. Wollenweber (LB)	E,F,SP	*PV (A 7)		S2	2x2		
8316	K	Türkisch I	Y. Mönch-Bucak (LB)		SW	M,H	S1,S2	2		
8317	K	Türkisch II	Y. Mönch-Bucak (LB)		SW	M,H	S1	2		

*Prüfungsvoraussetzungen

1)	2)	3)	4)	5)	5a)	6)	7)	8)	9)	10)
Veranstaltungskennziffer (VAK)	Veranstaltungsform	Titel der Veranstaltung (mit Kurzbeschreibung)	Veranstalter	Schwerpunkt und/oder Schulfach/ Lernbereich/berufl. Fachrichtung	Studiengebiet	Eignung für Semesterstufen	Eignung für Schulstufe	Semesterwochenstunden	Termin	Raum
8319	K	Neu-Griechisch I	Parmaklis (LB)		SW	M,H	S1,S2	2		
7000	K	Mädchenerziehung im 19. Jahrhundert -Der Kurs steht im Zusammenhang mit dem Kurs von H. Grubitzsch "Literatur der Frauenbewegung in Frankreich" VAK 7305-	W. Drechsel H. Grubitzsch	EGW (G)		M,H	P,S1, S2	1	Di 15-16	GW 2 A 2210
7001	K	Problem Hauptschule	J.-G. Klink	EGW (G)		M,H	S1,S2	2	Fr 18-20	GW 2 A 2340
1309	V	Sozial-politische Entwicklung Europas 1870-1914 <u>Im Projekt:</u> Krise der Literatur um 1900	J. Jaroslowski	E,F	LA	M,H	S1,S2	2	Mi 15-17	GW 2 B 3850
1310	S	Politische und philosophische Ideen der Zeit 1870-ersten Weltkrieg <u>Im Projekt:</u> Krise der Literatur um 1900	J. Jaroslowski	E,F	LA	M,H	S1,S2	2x2	Mo 11-13 Fr 11-13	GW 2 B 3680
1415	Vorprojekt (Plenum)	Kontrolle wirtschaftlicher Macht als Forderung der westeuropäischen Gewerkschaftsbewegung	D. Albers K. Koopmann	E,F	LA	M,H	S1,S2	2	Fr 11-13	MZH E4 Zo 1
1416	AV	Mitbestimmungs- und Kontrollkonzeptionen westeuropäischer Gewerkschaften (AV des Vorprojekts: "Kontrolle wirtschaftlicher Macht als Forderung der westeuropäischen Gewerkschaftsbewegung")	D. Albers	E,F	LA	M,H	S1,S2	2	Fr 9-11	MZH E4 Zo 1
1417	AV	Probleme der Didaktik unter besonderer Berücksichtigung der Vermittlung von Inhalten aus dem Themenbereich "Gewerkschaften" (AV des Vorprojekts: "Kontrolle wirtschaftlicher Macht als Forderung der westeuropäischen Gewerkschaftsbewegung")	K. Koopmann	E,F	LA	M,H	S1,S2	2	Do 9-11	MZH E4 Zo 1
8314	K	Einführung in die Phonetik	H. Kreye	E,F,SP	SW	M,H	P,S1, S2	2	Di 9-11	GW 2 B 2900

1) Veranstaltungskennziffer (VAK)	2) Veranstaltungsform	3) Titel der Veranstaltung (mit Kurzbeschreibung)	4) Veranstalter	5) Schwerpunkt und/oder Schulfach/ Lernbereich/Beruf/ Fachrichtung	5a) Studiengebiet	6) Eignung für Semesterstufen	7) Eignung für Schulstufe	8) Semesterwochenstunden	9) Termin	10) Raum
7200	AV	Elemente einer Literaturgeschichte und Theorie zweiter Kultur I (England, Schottland, Nordamerika) <u>Im Projekt:</u> Zweite Kultur in England, Irland, Schottland, USA	D. Herms T. Metscher	E	LW	M,H	S1,S2	4	Mo 14-18	GW 2 B 1090
7200/4	T	Textanalysen: Prosa vor 1776 <u>Im Projekt:</u> Zweite Kultur in England, Irland, Schottland, USA	NN	E	LW	M	S1,S2	2		
7201	AV	Proletarian Autobiographies I (Slave Narratives and Lives of the Haymarket Martyrs) <u>Im Projekt:</u> Zweite Kultur in England, Irland, Schottland, USA	D. Herms	E	LW	M,H	S1,S2	2	Di 14-16	GW 2 A 4310
7202	AV	Zur Kulturgeschichte der nordamerikanischen Indianer <u>Im Projekt:</u> Zweite Kultur in England, Irland, Schottland, USA	W. Ackermann (Student)	E	LW LA	M,H	S1,S2	2	Fr 10-12	GW 2 A 2210
7203	KO	Literaturdidaktisches Colloquium <u>Im Projekt:</u> Zweite Kultur in England, Irland, Schottland, USA	T. Metscher	E	LW FD	M,H	S1,S2	2 (14-tägig)	Di 18-20	GW 2 A 2240
7204	AV	Zur Kulturgeschichte Irlands im 19. und 20. Jahrhundert <u>Im Projekt:</u> Zweite Kultur in England, Irland, Schottland, USA	T. Metscher	E	LW LA	M,H	S1,S2	2	Di 10-12	GW 2 B 3760
7205	V u. S	Principles of Literary Criticism I: Introduction into Lyric Poetry	T. Metscher	E	LW	M,H	S1,S2	2	Di 16-18	GW 2 B 1140
7206	K	"Reader, I married him!" - Women in Society and the English novel in the eighteenth and nineteenth centuries	J. Martini	E	LW LA	M,H	S1,S2	2	Di 11-13	GW 2 B 2740
7207	KO u.UB	Theatre Workshop: Attempt to Produce and Stage a Play from the US	D. Herms R. Rundell (LB)	E	LW	M,H	S1,S2	4	Mo 19-21 Mi 19-21	GW 2 A 2090 GW 2 B 1140
7208	S	Introduction to the Working - Class Folksong in America (with practical exercises)	R. Rundell (LB)	E	LW LA	M,H	S1,S2	2	Di 19-21	GW 2 B 2180

1) Veranstaltungskennziffer (VAK)	2) Veranstaltungsform	3) Titel der Veranstaltung (mit Kurzbeschreibung)	4) Veranstalter	5) Schwerpunkt und/oder Schulfach/ Lernbereich/berufli. Fachrichtung	5a) Studiengebiet	6) Eignung für Semesterstufen	7) Eignung für Schulstufe	8) Semesterwochenstunden	9) Termin	10) Raum
7209	K	Einführung in die Methodik der Kurzgeschichte am Beispiel Hermann Melvilles (<u>Billy Budd, Benito Cereno</u>)	M. Krugmann(LB)	E	LW	M,H	S1,S2	2		
7210	K	Einführung in die Theorie des modernen englischen Romans und die Methodologie der Romaninterpretation II: Der soziale Roman zwischen den Weltkriegen	H.G. Klaus (LB)	E	LW	M,H	S2	2	Di 14-16	GW 2 B 1140
7211	KO	Kolloquium für Examenskandidaten	D. Herms	E	LW LA	H	S1,S2	2	Mi 17-19	GW 2 A 4250
7212	KO	Kolloquium für Examenskandidaten	I. Watson	E	LW LA	H	S1,S2	2	Mo 13-15	GW 2 A 2180
7213	KO	Kolloquium für Examenskandidaten	T. Metscher	E	LW LA	H	S1,S2	2 (14-tägig)	Di 18-20	GW 2 A 2240

1) Veranstaltungskennziffer (VAK)	2) Veranstaltungsform	3) Titel der Veranstaltung (mit Kurzbeschreibung)	4) Veranstalter	5) Schwerpunkt und/oder Schulfach/ Lernbereich/berufli. Fachrichtung	5a) Studiengebiet	6) Eignung für Semesterstufen	7) Eignung für Schulstufe	8) Semesterwochenstunden	9) Termin	10) Raum
7220	K	Semantics: The Study of meaning	K.-H. Wagner	E	SW	M, H (K)		2	Di 13-15	GW 2 A 2270
7221	S	Time, Tense and Aspect	K.-H. Wagner	E	SW	M, H (K)		2	Mo 15-17	GW 2 A 2370
7222	K	Theory of grammar	K.-H. Wagner	E	SW	M, H (K)		2	Mo 13.30-15	GW 2 A 2270
7223	K	Linguistics for examination candidates	K.-H. Wagner	E	SW	H		2	Di 15-17	GW 2 A 2270
7224	K	"Words, Words, Words" - their function as meaning units and formal elements in Modern English	R. Alexander	E	SW	M, H (K)	S1, S2	2	Fr 15-17	GW 2 B 1140
7225	AV	English Textual Analysis: Theorie and Practice Im Projekt: Großbritannien - eine interdisziplinäre Landeskunde	R. Alexander	E	SW FE	M, H (K)	S1, S2	2	Do 16-18	GW 2 B 1140
7225/4	T	Tutorium zu VAK 7225	NN	E	SW	M	S1, S2	2		

1)	2)	3)	4)	5)	5a)	6)	7)	8)	9)	10)
Veranstaltungskennziffer (VAK)	Veranstaltungsform	Titel der Veranstaltung (mit Kurzbeschreibung)	Veranstalter	Schwerpunkt und/oder Schulfach/ Lernbereich/beruf. Fachrichtung	Studiengebiet	Eignung für Semesterstufen	Eignung für Schulstufe	Semesterwochenstunden	Termin	Raum
7240	AV	The Role of Ethnicity in the Early American Labor Movement <u>Im Projekt: Zweite Kultur in England, Irland, Schottland, USA</u>	L. Pritchard (Gastprof.)	E	LA	M,H	S1,S2	2	Mi 16-18	GW 2 B 3680
7241	K	Von Adam Smith zu Ricardo. - Das Verhältnis zwischen sozialwissenschaftlicher Theorie und politökonomischer Entwicklung <u>Im Projekt: Zweite Kultur in England, Irland, Schottland, USA</u>	D. Karras (LB)	E	LA	M,H	S1,S2	2	Di 16-18	GW 2 A 2210
7242	K	Cultural Studies V.S. Landeskunde: Women in Contemporary Britain and the US	J. Martini	E EGW (G)	LA LW	M,H	S1,S2	2	Di 15-17	GW 2 B 2760
7243	AV	Das Bild der USA im Spiegel gängiger Lehrwerke <u>Im Projekt: Zweite Kultur in England, Irland, Schottland, USA</u> - Lehrwerkanalyse, Lehrwerkkritik und Fachdidaktik der Landeskunde	D. Vater	E EGW (U)	LA FD	M	S1,S2	2	Do 9-11	GW 2 B 1140
7244	K	Zur Funktion von Sozialgeschichte im Englischunterricht	P. Oehlke (LB)	E EGW (U)	LA FD	M,H	S1,S2	2	Mi 14-16	GW 2 B 1090
7245	K	American Labor in the 20th Century	L. Pritchard (Gastprof.)	E	LA	M,H	S1,S2	2	Do 16-18	GW 2 A 2150
1331	AV	Kommunistische Kolonien des 19. Jahrhunderts in Nordamerika und Großbritannien II <u>Im Projekt: Zweite Kultur in England, Irland, Schottland, USA</u>	M. Hahn	E	LA	M,H	S2	3	Fr 13-15.30	
1306	S	Industrielle Revolution in England und Schottland II. - Voraussetzung ist die Teilnahme am Teil I - <u>Im Projekt: Großbritannien</u>	I. Geiss	E	LA	M,H	S1,S2	2	Di 11-13	GW 2 A 3340
1307	KO	Aufstieg und Abstieg des britischen Empire und Commonwealth 1609-1976 <u>Im Projekt: Großbritannien</u>	I. Geiss	E	LA	M,H	S1,S2	2	Di 9-11	GW 2 A 3340
1106	AV	Industrielle Revolution und Industrielandschaft in Großbritannien (Vorbereitung einer Exkursion nach Yorkshire und Südschottland) <u>Im Projekt: Großbritannien</u>	<u>E. Leuze</u> I. Geiss	E	LA	M,H	S1,S2	2	Mo 8-10	GW 2 B 3220

1) Veranstaltungskennziffer (VAK)	2) Veranstaltungsform	3) Titel der Veranstaltung (mit Kurzbeschreibung)	4) Veranstalter	5) Schwerpunkt und/oder Schulfach/ Lernbereich/Berufi. Fachrichtung	5a) Studienggebiet	6) Eignung für Semesterstufen	7) Eignung für Schulstufe	8) Semesterwochenstunden	9) Termin	10) Raum
7260	K	Essay Writing I	NN	E	FE	M	S1,S2	2		
7261	K	Essay Writing II	NN	E	FE	M,H	S1,S2	2		
7262	K	Essay Writing III	NN	E	FE	M,H	S1,S2	2		
7263	K	Reading Comprehension I	NN	E	FE LA	M	S1,S2	2		
7264	K	Reading Comprehension II	NN	E	FE LW	M,H	S1,S2	2		
7265	K	Aural Comprehension I	NN	E	FE	M	S1,S2	2		
7266	K	Aural Comprehension II	NN	E	FE	M	S1,S2	2		
7267	K	Aural Comprehension III	NN	E	FE	M,H	S1,S2	2		
7268	K	English Phonetics/Pronunciation	NN	E	FE	M	S1,S2	2		
*7269	K	Intensivkurs Englisch - Für Anfängerstudenten des WS 76/77 - *Einzelheiten werden im Laufe des SS 1977 von der Studienbereichsverwaltung 7 bekanntgegeben.	NN	E	FE	M	S1,S2	25 pro Woche	4.7.-16.7. 1977	

1) Veranstaltungskennziffer (VAK)	2) Veranstaltungsform	3) Titel der Veranstaltung (mit Kurzbeschreibung)	4) Veranstalter	5) Schwerpunkt und/oder Schulfach/ Lernbereich/berufli. Fachrichtung	5a) Studiengebiet	6) Eignung für Semesterstufen	7) Eignung für Schulstufe	8) Semesterwochenstunden	9) Termin	10) Raum
7300	AV	Literarische Darstellung der Maiereignisse <u>Im Projekt:</u> Mai 68	M. Waltz	F	LW	M,H	S1,S2	2	Fr 11-13	GW 2 B 3230
7301	AV	Theorien und Methoden der Interpretation narrativer Texte <u>Im Projekt:</u> Mai 68	M. Waltz	F	LW	M,H	S1,S2	3	Do 17-20	GW 2 B 3230
7302	AV	Zola und der französische Roman des 19. Jahrhunderts <u>Im Projekt:</u> Krise der Literatur um 1900	P. Bürger	F	LW	M,H	S1,S2	2	Di 14-16	GW 2 B 2860
7303	AV	Naturalismus und Ästhetizismus <u>Im Projekt:</u> Krise der Literatur um 1900	P. Bürger	F	LW	M,H	S1,S2	4	Do 9-13	GW 2 A 3340
7304	KO	Probleme der Literatursoziologie: Kolloquium für Examenskandidaten und Dissertanden	P. Bürger	F	LW	H	S1,S2	4 (14-tägig)	n.V.	
7305	K	Literatur der Frauenbewegung in Frankreich, 1830-1848 - siehe auch VAK 7000 -	H. Grubitzsch	F	LW LA	M,H	S1,S2	3	Do 10-13	GW 2 A 4250
7305/4	T	Die Darstellung der Frau in den Lehrwerken für den Französischunterricht	NN	F	LW LA FD	M,H	S1,S2	2	Fr 10-12	GW 2 A 4250
7300	S	Strukturelle Psychoanalyseinterpretation (Jacques Lacan)	M. Waltz H. Gallas L. Paul	F EGW (G) (U)	LW SW	H	S2	3	Di 20-22.30	GW 2 B 1140

1) Veranstaltungskennziffer (VAK)	2) Veranstaltungsform	3) Titel der Veranstaltung (mit Kurzbeschreibung)	4) Veranstalter	5) Schwerpunkt und/oder Schulfach/ Lernbereich/berufli. Fachrichtung	5a) Studiengebiet	6) Eignung für Semesterstufen	7) Eignung für Schulstufe	8) Semesterwochenstunden	9) Termin	10) Raum
7340	AV	Mai 68 - Eine Krise des gaullistischen Staates <u>Im Projekt: Mai 68</u>	H.-G. Haupt	F	LA	M,H	S1,S2	2	Di 9-11	GW 2 B 3230
7340/4	T	Die politischen Parteien im Mai 68, zum AV Mai 68 - Eine Krise des gaullistischen Staates	S. Reineke	F	LA	M	S1,S2	2	Do 9-11	GW 2 A 2240
7341	AV	Das Kleinbürgertum in Frankreich und Deutschland um 1900 <u>Im Projekt: Die Krise der Literatur um 1900</u>	H.-G. Haupt	F EGW (G)	LA	M,H	S1,S2	2	Mo 11-13	GW 2 B 2740
7342	K	Presse et Enseignement (Behandlung der französischen Presse in S 1 und S 2) <u>Im Projekt: Linguistik und Didaktik</u>	O. Kaschner	F	LA FD	M,H	S1,S2	2	Fr 16-18	GW 2 A 2340

1)	2)	3)	4)	5)	5a)	6)	7)	8)	9)	10)
Veranstaltungskennziffer (VAK)	Veranstaltungsform	Titel der Veranstaltung (mit Kurzbeschreibung)	Veranstalter	Schwerpunkt und/oder Schulfach/ Lernbereich/berufli. Fachrichtung	Studiengebiet	Eignung für Semesterstufen	Eignung für Schulstufe	Semesterwochenstunden	Termin	Raum
7320	S	Linguistik und Fremdsprachenunterricht. Problemorientierte Einführung in die Sprachwissenschaft II	F. Caroli	F	SW	M	S1,S2	2	Mo 14-16	GW 2 A 4300
7321	K	Systematischer Sprachkurs: Morphologie und Syntax des Französischen	F. Caroli	F	SW FE	M,H	S1,S2	4	Fr 9-13	GW 2 A 4300
7322	AV	Analyse sémique et enseignement du vocabulaire <u>Im Projekt:</u> Linguistik und Didaktik	F. Pouradier Duteil	F	SW	M,H (K)	S1,S2	2	Di 15-17	GW 2 A 4290
7323	UE	Auswertung der Unterrichtseinheit unter besonderer Berücksichtigung der Fehlerlinguistik und des Grammatikunterrichts in der Fremdsprache <u>Im Projekt:</u> Linguistik und Didaktik	H. Kats	F EGW (U)	SW FD	M,H	S1	2	Di 9-11	GW 2 A 4300
*7360	Kurs zu VAK 7305	Lecture et explication de textes féministes français	L. Rey (LB)	F	FE	M,H	S1,S2	2x2	Mo 14-18	GW 2 A 4290
7361	UB zu VAK 7302	Etudes stylistiques et explication de textes de l'époque 1900 <u>Im Projekt:</u> Krise der Literatur um 1900	E. Heydemann (LB)	F	FE	M,H	S1,S2	2	Fr 9-11	GW 2 A 4710
7362	K	Exercices de rédaction et de style	NN	F	FE	M,H	S1,S2	2		
7363	K	Audition, Compréhension, expression orale Niveau II	NN	F	FE	M,H	S1,S2	2		
7364	K	Audition, Compréhension, expression orale Niveau II	NN	F	FE	M,H	S1,S2	2		
7365	K	Audition, Compréhension, expression orale Niveau III	NN	F	FE	M,H	S1,S2	2		
7366	K	Intensivkurs Französisch für Fortgeschrittene	F. Herbin (LB) H. Claudot (LB)	F	FE	M,H	S1,S2		21.3.-1.4.77 8-13	GW 2 A 2090
*7367	K	Etude stylistique et explication de textes de Mai 68 <u>Im Projekt:</u> Mai 68	B. Buddemeier (LB) M. Peschke (LB)	F	FE	M,H	S1,S2	2 2		
		*Diese beiden Veranstaltungen bestehen aus je zwei Parallelkursen.								

1)	2)	3)	4)	5)	5a)	6)	7)	8)	9)	10)
Veranstaltungskennziffer (VAK)	Veranstaltungsform	Titel der Veranstaltung (mit Kurzbeschreibung)	Veranstalter	Schwerpunkt und/oder Schulfach/ Lernbereich/berufli. Fachrichtung	Studienggebiet	Eignung für Semesterstufen	Eignung für Schulstufe	Semesterwochenstunden	Termin	Raum
7400	K	Burquesia, Imperio y alienación: la Celestina y el Lazarillo	J. Rodriguez Puertolas(LB)	SP	LW	M,H	S2	2	Di 11-13	GW 2 A 4300
7401	K	Galdós y el realismo critico: Fortunata y Jacinta	J. Rodriguez Puertolas(LB)	SP	LW	M,H	S2	2	Di 14-16	GW 2 A 4300
7402	K	La novela cubana: La superación de lo real maravilloso en Manuel Cofiño. La última mujer y el próximo combate	J. Rodriguez Puertolas(LB)	SP	LW	M,H	S2	2	Di 17-19	GW 2 A 4290
7403	K	Problemas de interpretación de: Garcia Márquez, El coronel no tiene quien le escriba	O. Costa (LB)	SP	LW SW	M,H	S1,S2	2		

1) Veranstaltungskennziffer (VAK)	2) Veranstaltungsform	3) Titel der Veranstaltung (mit Kurzbeschreibung)	4) Veranstalter	5) Schwerpunkt und/oder Schulfach/ Lernbereich/beruf. Fachrichtung	5a) Studiengebiet	6) Eignung für Semesterstufen	7) Eignung für Schulstufe	8) Semesterwochenstunden	9) Termin	10) Raum
7420	AV	Interferencias léxicas en el análisis de faltas <u>Im Projekt:</u> Linguistik und Didaktik	J. Navarro	SP	SW	M,H	S1,S2	2	Do 16-18	GW 2 A 4290
7420/4	T	Interferencias léxicas en el español de América <u>Im Projekt:</u> Linguistik und Didaktik	A. Mittmann	SP	SW	M	S1,S2	2		
7421	UE	Durchführung und Auswertung einer Unterrichtseinheit <u>Im Projekt:</u> Linguistik und Didaktik	J. Navarro	SP EGW (U)	SW FD	M,H	S1,S2	2	Do 14-16	GW 2 A 4290
7421/4	T	Materiales para la preparación de unidades didácticas <u>Im Projekt:</u> Linguistik und Didaktik	A. Mittmann	SP	SW FD	M	S2	2		
7422	AV	Probleme des Spanischen im Schulunterricht <u>Im Projekt:</u> Linguistik und Didaktik	J.M. Costa-Zahn (LB)	SP EGW (U)	SW	M,H	S2	2		
7423	K	Significado de la lengua y cultura catalanas en la España actual	J. Navarro	SP	SW LW	M,H	S2	2	Mi 16-18	GW 2 A 4290
7440	K	Problemas del desarrollo histórico de América Latina (dependencia y subdesarrollo)	A. Palma (LB)	SP	LA	M,H	S2	2		

1) Veranstaltungskennziffer (VAK)	2) Veranstaltungsform	3) Titel der Veranstaltung (mit Kurzbeschreibung)	4) Veranstalter	5) Schwerpunkt und/oder Schulfach/ Lernbereich/berofl. Fachrichtung	5a) Studiengebiet	6) Eignung für Semesterstufen	7) Eignung für Schulstufe	8) Semesterwochenstunden	9) Termin	10) Raum
7460	K	Ejercicios sobre dificultades de la gramática española	NN	SP	FE	M,H	S1,S2	4		
7461	K	Ejercicios de redacción y discusión de temas actuales	NN	SP	FE	M,H	S1,S2	3		
7462	K	Discusión sobre temas del español de América	NN	SP	FE	M,H	S1,S2	3		
7463	K	Intensivkurs Spanisch für Anfänger (nur für Studiengänge Spanisch, Deutsch, Geschichte, Sowi i.e.S. - Begrenzung auf 25 Teilnehmer)	NN	SP	FE	M	S1,S2	4	12.9.-7.10.1977	
7464	K	Spanisch für Fortgeschrittene	NN	SP	FE	M,H	S1,S2	4		
7465	K	Lectura y conversación	NN	SP	FE	M,H	S1,S2	2		

Studienbereich 8

- Vorbemerkungen zu den Veranstaltungen -

A Was wird im Studienbereich 8 studiert? Welche Ordnungen gelten für das Studium?

Im Studienbereich 8 werden die Fächer Deutsch, Kunstpädagogik/visuelle Kommunikation, Musikpädagogik/auditive Kommunikation und der Lernbereich Kunst/Musik/Sport (nur für Primarstufe) studiert.

Genehmigte fachspezifische Studienordnungen liegen noch nicht vor. Die Veranstaltungsplanung und das Anerkennungsverfahren für das Sommersemester 1977 orientierten sich an

1. der vom Akademischen Senat am 9.6.1976 beschlossenen "Lehr- und Studienordnung für das Lehramt an öffentlichen Schulen - Allgemeiner Teil (A)"
2. an dem Entwurf der Studienordnung Kommunikation/Ästhetik - Stand vom 18. November 1975 - (für das Fach Deutsch),
3. an dem Entwurf der Studienordnung Kunstpädagogik/visuelle Kommunikation - Stand vom 5. November 1975,
4. an dem Entwurf der Studienordnung Musikpädagogik/auditive Kommunikation - Stand vom 17. Dezember 1975,
5. an den vom Senator für Bildung, Wissenschaft und Kunst im April 1975 gem. § 5 Abs. 1 und § 2 Abs. 6 der Vorläufigen Ordnung der Ersten Staatsprüfung für das Lehramt an Öffentlichen Schulen vom 29.10.1974 erlassenen Prüfungsbedingungen und Prüfungsanforderungen.

B Schlüssel für Veranstaltungskennziffern (VAK)

Die 4-stellige VAK sagt folgendes aus:

- 8... = verantwortlicher Studienbereich
- 81.. = EGW-Veranstaltungen
- 82.. = Veranstaltungen für Deutsch mit literaturwissenschaftlicher Komponente

- 83.. = Veranstaltungen für Deutsch mit sprachwissenschaftlicher Komponente
- 84.. = Veranstaltungen für Deutsch mit medienwissenschaftlicher Komponente
- 85.. = sonstige Veranstaltungen für Deutsch bzw. fächerübergreifende Veranstaltungen
- 86.. = Veranstaltungen für den Lernbereich Kunst/Musik/Sport
- 87.. = Veranstaltungen für Kunstpädagogik/visuelle Kommunikation
- 88.. = Veranstaltungen für Musikpädagogik/auditive Kommunikation

C Reihenfolge der Veranstaltungen

- | | |
|---|------------------|
| 1. Fächerübergreifende u. EGW-Veranstaltungen | Seite VIII/ 1-3 |
| 2. Vorprojekte und Projekte Deutsch | Seite VIII/ 3-11 |
| 3. Einzelveranstaltungen Deutsch, Lit.Wiss. | Seite VIII/12-13 |
| 4. Einzelveranstaltungen Deutsch, Sprachwiss. | Seite VIII/13-14 |
| 5. Einzelveranstaltungen Deutsch, Medienwiss. | Seite VIII/15 |
| 6. sonstige Einzelveranstaltungen Deutsch | Seite VIII/16 |
| 7. Projekt Lernbereich Kunst/Musik/Sport | Seite VIII/17 |
| 8. Projekte Kunstpäd./vis. Kommunikation | Seite VIII/18-19 |
| 9. Einzelveranstaltungen Kunstpäd./visuelle Kommunikation | Seite VIII/20-22 |
| 10. Projektersatz - Musikpädagogik/auditive Kommunikation | Seite VIII/23 |
| 11. Einzelveranstaltungen Musikpädagogik/auditive Kommunikation | Seite VIII/24-26 |

D Hinweise zur Spalte 5 a) bei EGW-Anteilen

G = erziehungswissenschaftlich-gesellschaftswissenschaftliche Themenbereiche

U = erziehungswissenschaftlich-unterrichtliche Themenbereiche

Hinweis zu den EGW-Veranstaltungen:

Alle weiteren für den Studienbereich 8 anerkannten EGW-Veranstaltungen sind unter Punkt 0 des Lehrveranstaltungsprogramms aufgeführt.

E Hinweise für Kontaktstudenten

Beschluß des Studienbereichsrates vom 15.12.1976:

In Anbetracht der nicht ausreichenden Personalausstattung der Fächer Deutsch, Kunst-/ und Musikpädagogik sieht sich der StBR nicht in der Lage, ein spezielles Lehrangebot für Kontaktstudenten auszuweisen. Prinzipiell kommen alle Veranstaltungen als für Kontaktstudenten geeignet in Frage.

F Erläuterungen für Studenten des Studiengangs Kunstpädagogik/visuelle Kommunikation

LF 1, 2 oder 3 = Lernfelder 1, 2 oder 3 der Studienordnung
Kunstpädagogik/visuelle Kommunikation

PA = Praxisanteile nach der Ordnung für schulpraktische Studien vom 3.4.1974

fpA = fachpraktische Anteile

G Für Musikpädagogik/auditive Kommunikation

fwA = fachwissenschaftliche Anteile

fpA = fachpraktische Anteile

GA = Grundausbildung

IU = Instrumentalunterricht

mP = musikpraktischer Schwerpunkt

II Projektveranstaltungen, die auch als Einzelveranstaltung aufgeführt sind, können auch als solche besucht werden.

HEINRICH VOGELER DAS GRAPHISCHE WERK

herausgegeben von Hans-Herman Rief

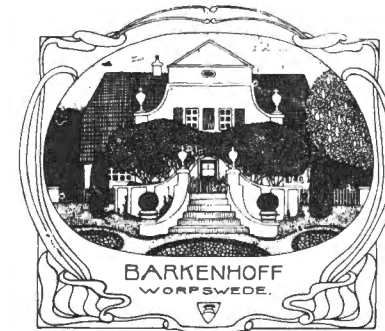

RADIERUNGEN
KLISCHEEDRUCKE - LITHOGRAPHIEN
EXLIBRIS - PLAKATE

insgesamt 195 Titel

Alle Endzustände und die wichtigsten Vorzeichnungen und Zustandsdrucke sind abgebildet.

Erstes komplettes Werkverzeichnis

Format 28 x 21 cm
192 Seiten

Leinenband
im Schuber DM 46,-

Verlag J. H. Schmalfeldt
Postfach 10 67 29, 28 Bremen
Telefon 04 21/31 06 71

1)	2)	3)	4)	5)	5a)	6)	7)	8)	9)	10)
Veranstaltungskennziffer (VAK)	Veranstaltungsform	Titel der Veranstaltung (mit Kurzbeschreibung)	Veranstalter	Schwerpunkt und/oder Schulfach/ Lernbereich/berufli. Fachrichtung	Studienggebiet	Eignung für Semesterstufen	Eignung für Schulstufe	Semesterwochenstunden	Termin	Raum
		<u>EGW-Veranstaltungen</u>								
8100	K	Selbstevaluation des Lehrers im Unterricht II	<u>G.Petrat</u> <u>H.Steinforth</u>	EGW	U	M,H	P,S1,S2	2	Do 11-13	GW 2 B 2180
8101	K	Unterricht - Modelle und Analysen	G.Petrat	EGW	U	M,H	P,S1,S2	2	Fr 9-11	GW 2 A 3570
8102	AV	im Projekt "Musikinstrumente": Soziale Vorurteile	E.A.Esters	EGW	G,U	M,H	P,S1,S2	2	Di 15-17	GW 2 A 2010
8103	S	Möglichkeiten zur Veränderung der Unterrichtspraxis (Freinet-Pädagogik III)	J.Beck	EGW	G,U	H	P,S1,S2	4	Do 16-20	GW 2 A 2370
8104	K	Praktische Medienarbeit im Hauptschulunterricht - im Zusammenhang mit dem AV von J.BECK 'Möglichkeiten zur Veränderung der Unterrichtspraxis (Freinet-Pädagogik)'	W.Jung (LB)	EGW	U	H	P,S1,S2	6	n.V.	
8105	AV	im Technikprojekt (AL/P): Lernen und Arbeiten: Alternative Schulen	J.Beck	EGW	G,U	M,H	P,S1,S2	4	Do 9-13	GW 2 A 2370

1) Veranstaltungskennziffer (VAK)	2) Veranstaltungsform	3) Titel der Veranstaltung (mit Kurzbeschreibung)	4) Veranstalter	5) Schwerpunkt und/oder Schulfach/ Lernbereich/berufli. Fachrichtung	5a) Studienggebiet	6) Eignung für Semesterstufen	7) Eignung für Schulstufe	8) Semesterwochenstunden	9) Termin	10) Raum
1613	PP	Im Projekt "Musikinstrumente": Der Zusammenhang physikalischer, technischer, sozialer und psychischer Faktoren, exemplarisch dargestellt am Beispiel Musikinstrument	E.A. Esters N.Harders H.Niedderer Völkner (PL) Walter (PL) Eisele (T)	EGW	U	M,H	P,S1,S2	2	Mo 11-13	
8107	AV	im Projekt: "Musikinstrumente" Aspekte der sozialen Dimension des Musikerlebens	E.A.Esters	EGW	G	M,H	P,S1,S2	2	Di 11-13	GW 2 A 2010
8108	AV	im Projekt "Musikinstrumente": Aspekte der psychischen Dimension des Musikerlebens	E.A.Esters	EGW	G	M,H	P,S1,S2	2	Do 11-13	GW 2 A 2010
8120	KO	Kolloquium für Examenskandidaten	R.Rehling- Salfner	EGW		H	P	2	Do 20-22	außerhalb der
7001	K	Problem Hauptschule	J.G.Klink	EGW	U	H	S1,S2	2	Fr 18-20	GW 2 A 2340

1) Veranstaltungskennziffer (VAK)	2) Veranstaltungsform	3) Titel der Veranstaltung (mit Kurzbeschreibung)	4) Veranstalter	5) Schwerpunkt und/oder Schulfach/ Lernbereich/berufli. Fachrichtung	5a) Studiengebiet	6) Eignung für Semesterstufen	7) Eignung für Schulstufe	8) Semesterwochenstunden	9) Termin	10) Raum
8113	K	im Projekt: SKOP Politische Bildung und Soziales Lernen als Prinzip des Sprachunterrichts	<u>P.Milhoffer</u> <u>R.Rehling-Salfner</u>	EGW	G,U	M,H	P	2	Blockveranstaltung n.V.	
8114	K	im Projekt: SKOP Organisation von Schule und Unterricht	J.Linke	EGW	G,U	M,H	P	2	Di 9-11	GW 2 A 2210
		<u>Deutsch-Projekte</u> a) fortzusetzende Projekte								
	PP	<u>Projekt</u> : Geschichte, Theorie und Praxis der Massenmedien								
8700	AV	Die Wirkung des Fernsehens auf Kinder	H.Buddemeier	KU DE	LF 2 ME	M,H	P,S1	2	Fr 9-11	GW 2 A 2320
8701	AV	Auswertung der Unterrichtseinheiten	<u>H.Buddemeier</u> <u>G.Leutenschläger</u> (PL) <u>H.Preissing</u> (PL)	KU DE	LF 2 ME	M,H	S1,S2	4	Mi 16-20	GW 2 A 2320
8400	AV	Geschichte und Theorie des Films, IV (nur für Teilnehmer der Unterrichtseinheiten)	<u>I.Schenk</u> <u>I.Lange</u> (PL)	DE KU EGW	ME LF 2 G,U	M,H	S1,S2	4	Di 14-16	GW 2 A 2090
8401	T	Tutorium zu Geschichte und Theorie des Films, IV	N.N.	DE KU	ME LF 2	M,H	S1,S2	2	Mo 15-17	GW 2 A 2300
		<u>Projekt</u> : Geschichtsdenken und Formalismus. Literatur-, sprach- und medienwissenschaftliche Methodenentwicklung								
8201	PP	Geschichtsdenken und Formalismus. Literatur-, sprach- und medienwissenschaftliche Methodenentwicklung	<u>H.Gallas</u> <u>F.Dröge</u> <u>L.Paul</u> Praxislehrer Tutoren	DE	LW,SW,ME	M,H	S1,S2	2	Mi 17-19	GW 2 B 1140
8300	K	Vorbereitung der Unterrichtseinheiten (nur für Teilnehmer an den Unterrichtspraktika)	<u>L.Paul</u> <u>D.Barloschky</u> (PL)	DE EGW	SW G,U	M,H	S1,S2	2	Di 11-13	GW 2 B 2760
		Fortsetzung der Projektveranstaltung Seite VIII/4								

1)	2)	3)	4)	5)	5a)	6)	7)	8)	9)	10)
Veranstaltungskennziffer (VAK)	Veranstaltungsform	Titel der Veranstaltung (mit Kurzbeschreibung)	Veranstalter	Schwerpunkt und/oder Schulfach/ Lernbereich/berufl. Fachrichtung	Studiengebiet	Eignung für Semesterstufen	Eignung für Schulstufe	Semesterwochenstunden	Termin	Raum
8301	AV	Linguistische Grundbegriffe II	L.Paul	DE EGW	SW G,U	M,H	S1,S2	2	Di 9-11	GW 2 B 2760
8202	K	Strukturelle Methode der Literaturwissenschaft III	H.Gallas B.Mann (PL)	DE	LW	M,H	S2	2	Di 18-20	GW 2 A 2370
8203	K	Vorbereitung einer Unterrichtseinheit	H.Gallas B.Mann (PL)	DE EGW	LW G	M,H	S2	2	Mi 15-17	GW 2 A 2370
8402	AV	Geschichte der Medienforschung (nur für Teilnehmer des Projektes)	F.Dröge	DE KU EGW	ME LF 2 G	M	S1,S2	2	Fr 11-13	GW 2 A 4310
8302	T	Übungen zur Grammatiktheorie II (zum AV Linguistische Grundbegriffe II) <u>Projekt</u> : Das bürgerliche Theater als Ausdruck der Emanzipation des Bürgers	M.Petri (T)	DE EGW	SW G	M,H	S1,S2	3	n.V.	
8204	PP	Textanalyse. Nach Abschluß der Emilia Galotti und Theaterbesuch weitere Texte von Lessing: "Nathan, der Weise", "Minna von Barnhelm"	W.Dahle J.Thomas (LB)	DE	LW	M,H	S1,S2	2	Do 9-11	GW 2 A 2090
8204/4	T	Textanalyse sowie Durchführung der Unterrichtseinheit	N.N. (T)	DE	LW	M,H	S1,S2	6	n.V.	
8228	T	Ergänzende Lektüre von Primärtexten Lessings, von Sekundärliteratur und fachdidaktischer Literatur als begleitendes Tutorium zu VAK 8204	N.N. (T)	DE	LW	M,H	S1,S2	2	Mo 11-13	GW 2 A 2180
8205	AV	Durchführung und Auswertung der Unterrichtseinheit "Emilia Galotti" mit einem Theaterbesuch von Schülern	W.Dahle	DE EGW	LW G,U	M,H	S1,S2	4	Di 9-13	GW 2 A 3390
8206	AV	Deutsch in der reformierten Oberstufe. Analyse der bisher für die Bremer Schulen ausgearbeiteten Semesterkurse "Literaturtheorie" und "Fortschrittliche Literatur" mit bes. Berücksichtigung der Theatertheorie (Lessing, Brecht) Fortsetzung der Projektveranstaltung Seite VIII/5	E.Völker (LB) W.Dahle	DE EGW	LW G,U	M,H	S2	2	Do 11-13	GW 2 B 2740 : : : : :

1)	2)	3)	4)	5)	5a)	6)	7)	8)	9)	10)
Veranstaltungskennziffer (VAK)	Veranstaltungsform	Titel der Veranstaltung (mit Kurzbeschreibung)	Veranstalter	Schwerpunkt und/oder Schulstuf-/Lernbereich/beruf. Fachrichtung	Studienggebiet	Eignung für Semesterstufen	Eignung für Schulstufe	Semesterwochenstunden	Termin	Raum
8403	AV	Theaterpraxis in der Theorie (II) Bes. Berücksichtigung der Theatertheorie Lessing und Brecht	W.Leyerer (LB)	DE	ME, LW	M,H	S1,S2	2	Mo 9-11	GW 2 B 2740
		<u>Projekt: Soziales Lernen im Deutsch- und Sachunterricht in der Primarstufe</u>								
8109	PP	Sozialisation in Elternhaus und Schule, III (Forts. aus WS 1976/77)	P.Milhoffer	EGW	G	M,H	P	2	Mo 16-18	GW 2 A 4270
8110	K	Lernstörungen im Primarbereich: Genese, Erscheinungsformen, Behandlung, III	P.Milhoffer	EGW	G,U	M,H	P	2	Di 9-11	GW 2 A 3570
8111	AV	Didaktik des Schreibunterrichts. Ziele und Aufgaben - Schrift - Arbeitsmittel - Gestaltung - Unterrichtsplanung - Korrek- tur und Bewertung	P.Otto	DE EGW	SW U	M	P	2	Do 9-11	GW 2 A 2210
8112	AV	Schulfunk als integraler Bestandteil des Deutschunterrichts	P.Otto	DE EGW	ME U	M,H	P	2	Do 11-13	GW 2 A 2210
8122	AV	Didaktische und methodische Aspekte des sozialen Lernens im Sachunterricht der Primarstufe, III	<u>R.Rehling- Salfner</u> A.Bertzbach (PL) P.Jentges (PL)	EGW	U	M	P	2	Di 11-13	GW 2 A 2300
8312	AV	Erstlese- und Erstschreiblehrverfahren	<u>P.Otto</u> <u>R.Rehling- Salfner</u>	DE	SW	M	P	2	Do 9-11	GW 2 A 2300
8123	UE	Planung und Durchführung einer Unterrichts- einheit im Deutsch-, Sachunterricht der Primarstufe (Die LV findet im 5-Wochen- block - 8 Wochenstunden je HL - in Schu- len statt.)	<u>R.Rehling- Salfner</u> P.Milhoffer P.Otto R.Müller-Isenburg	DE EGW	U	M	P	2 2 2 2		
1804	AV	Herrschaft und soziales Lernen. Fragen der Politikwissenschaft für den Primar- bereich	R.Müller-Isen- burg	EGW	G,U	M	P	2	Mo 14-16	GW 2 B 3130

1)	2)	3)	4)	5)	5a)	6)	7)	8)	9)	10)
Veranstaltungskennziffer (VAK)	Veranstaltungsform	Titel der Veranstaltung (mit Kurzbeschreibung)	Veranstalter	Schwerpunkt und/oder Schulfach/ Lernbereich/berufli. Fachrichtung	Studiengbiet	Eignung für Semesterstufen	Eignung für Schulstufe	Semesterwochenstunden	Termin	Raum
6330	PP	<u>Projekt</u> : Beobachten und Operationalisieren des sozialen Lernens im Unterricht (Deutsch und Sport) Soziales Lernen im Sport- und Deutschunterricht	<u>H.Kreye</u> <u>R.Ubbelohde</u> D.Ungerer M.Weck	DE SPO		H	P,S1,S2	2	Di 15-17	GW 2
8310	AV	Schwierige Kommunikationssituationen. Aufarbeitung der theoretischen Grundlagen für den Entwurf einer Unterrichtseinheit (6. Kl. Ost)	M.Weck	DE EGW	SW U	H	S1	2	Mo 15-17	GW 2 B 1130
8311	AV	Verknüpfung literaturwissenschaftlicher und sprachwissenschaftlicher Aspekte im Deutschunterricht. Entwicklung von Unterrichtsentwürfen für eine UE.	<u>H.Kreye</u> <u>K.H.Berendt (PL)</u> <u>R.König (PL)</u>	DE EGW	SW,LW U	M,H	S1,S2	2	Mo 15-17	GW 2 B 2750
6335	AV	Probleme der Unterrichtsgestaltung (Deutsch, Sport)	<u>D.Ungerer</u> <u>M.Weck</u>	DE (UE) SPO		H	P,S1,S2	4	Di 9-13	GW 2
6332	AV	Bildungstechnologie und Sprache	D.Ungerer	DE SPO	SW	H	P,S1,S2	2	Do 9-11	GW 2
6334	AV	Soziales Lernen als Lerngegenstand (Vorbereitung einer UE in den Fächern Deutsch und Sport)	<u>R.Ubbelohde</u> <u>E.Schoenke (PL)</u>	DE SPO EGW	SW	M,H	S1	4	Mo 15-17	GW 2
8308	AV	<u>Projekt</u> : Ausländerkinder in deutschen Schulen Lernen in der zweiten Sprache	A.Menk	DE	SW	M,H	P,S1	2	Fr 15-17	NW I S 320
8316	K	Türkisch I	Y.Mönch-Bucak (LB)	DE	SW	M,H	P,S1,S2	2	n.V.	
8317	K	Türkisch II	Y.Mönch-Bucak (LB)	DE	SW	M,H	P,S1	2	n.V.	
8319	K	Neu-Griechisch I	Ch.Parmaklis (LB)	DE	SW	M,H	P,S1,S2	2	n.V.	
		Fortsetzung der Projektveranstaltung Seite VIII/7								

1) Veranstaltungskennziffer (VAK)	2) Veranstaltungsform	3) Titel der Veranstaltung (mit Kurzbeschreibung)	4) Veranstalter	5) Schwerpunkt und/oder Schulfach/ Lernbereich/benütl. Fachrichtung	5a) Studiengebiet	6) Eignung für Semesterstufen	7) Eignung für Schulstufe	8) Semesterwochenstunden	9) Termin	10) Raum
8321	AV	Projektorientierter Unterricht in den Fächern Sachkunde, Mathematik und Deutsch in türkischen Vorbereitungsklassen	A. Menk I. Kurth	DE EGW	SW U	M, H	P, S1	2	Fr. 13-15	NW I S 320
4040	AV	Spezielle Probleme des Mathematikunterrichts in türkischen Vorbereitungsklassen Fachspezifische Auswertung der Unterrichtseinheit	I. Kurth	MA EGW		M, H	P, S1	2	Mo 13-15	NW I S 320
7123	K	Tendenzen in der sowjetischen Fremdsprachendidaktik b) <u>neue Projekte</u> <u>Vorprojekt</u> : Lesen und Schreiben	A. K. Menk	DE, F, E, S	SW	M, H	P, S1, S2	2	Mo 14-16	GW 2 A 2210
8303	PP	Lesen und Schreiben: a) Spracherwerb in soziologischer und psychologischer Hinsicht b) Weiterführendes Lesen und Schreiben 1. Bedingungen der Lese- und Schreibproduktion, Konsumtion 2. Lese- und Schreiberziehung 3. Folgen der Lese- und Schreiberziehung: Lese- und Schreibkultur Analysiert und dargestellt am Curriculum für die Orientierungsstufe <u>Projekt</u> : Formen sprachlicher Kommunikation im Unterricht der Primarstufe (Einführungspapiere liegen im SB 8, Raum GW 2 - A 2460, aus)	H. Kreye L. L. Streckert S. Zander	DE EGW	LW, SW G, U	M, H	S1	2	Fr 11-13	GW 2 B 2750
8305	PP	Aktuelle Lehrpläne der Primarstufe Fortsetzung der Projektveranstaltung Seite VIII/8	C. Forytta H. Kreye J. Linke P. Milhoffer R. Rehling-Salfner S. Zander Praxislehrer	EGW	G	M	P	2	Mo 9-11	GW 2 B 1140

1)	2)	3)	4)	5)	5a)	6)	7)	8)	9)	10)
Veranstaltungskennziffer (VAK)	Veranstaltungsform	Titel der Veranstaltung (mit Kurzbeschreibung)	Veranstalter	Schwerpunkt und/oder Schulfach/ Lernbereich/berufli. Fachrichtung	Studienggebiet	Eignung für Semesterstufen	Eignung für Schulstufe	Semesterwochenstunden	Termin	Raum
8322	T	Soziales Lernen als Prinzip sprachlicher Kommunikationen in der Primarstufe	N.N. (T)	DE	SW	M	P	4	n.V.	
8306	AV	Sprachpsychologische Voraussetzungen von Kommunikation	S.Zander	DE	SW	M	P, S1	2	Do 14-16	GW 2 B 1140
8307	AV	Sprachliche und nichtsprachliche Kommunikation im Unterricht	<u>C.Forytta</u> <u>J.Linke</u>	DE EGW	SW G,U	M,H	P	2	Fr 9-11	GW 2 B 1140
8304	AV	Textkonstitution in "einfacher Sprache": Textrevision in Schulbüchern	H.Kreye	DE	SW	M	P	2	Mo 11-13	GW 2 B 1140
8227	AV	Texte und Medien als Unterrichtsgegenstand	C.Forytta	DE	LW	M	P	2	Fr 11-13	GW 2 B 2860
8113	K	Politische Bildung und soziales Lernen als Prinzip des Sprachunterrichts	<u>R.Rehling-Selffner</u> <u>P.Milthoffer</u>	EGW	G,U	M	P	2	Blockveranstaltung n.V.	
8114	K	Organisation von Schule und Unterricht	J.Linke	EGW	G,U	M	P	2	Di 9-11	GW 2 A 2210
8207	PP	<u>Vorprojekt:</u> Deutsche Literatur und Literaturgesellschaft 1933 - 1950 Deutsche Literatur und Literaturgesellschaft 1933 - 1950	<u>W.Emmerich</u> <u>R.Stollmann (LB)</u> <u>B.Dittrich (PL)</u> <u>Ch.Räuchle (PL)</u>	DE	LW	M	S1,S2	3	Di 15-18	GW 2 A 2370
8208	AV	Die Literatur der Neuen Sachlichkeit 1924 - 1932	P.Stollmann (LB)	DE	LW	M	S1,S2	2		
8115	AV	"Erziehung im Nationalsozialismus, insbesondere die Rolle der Schule. Aufarbeitung von nationalsozialistischen Erziehungs- und Bildungskonzeptionen, auch - soweit möglich - schulfachbezogen auf den Deutschunterricht. Herausarbeitung der Rolle der Schule und mit ihr der Funktion des Lehrers. Analyse des Verhältnisses schulisch-institutioneller zu öffentlicher Erziehung"	<u>O.Preuss</u> <u>H.Cordes (PL)</u>	EGW	G,U	M	S1,S2	2	Do 11-13	GW 2 A 2090

Fortsetzung der Projektveranstaltung
Seite VIII/9

1)	2)	3)	4)	5)	5a)	6)	7)	8)	9)	10)
Veranstaltungskennziffer (VAK)	Veranstaltungsform	Titel der Veranstaltung (mit Kurzbeschreibung)	Veranstalter	Schwerpunkt und/oder Schulfach/ Lernbereich/berufli. Fachrichtung	Studiengebiet	Eignung für Semesterstufen	Eignung für Schulstufe	Semesterwochenstunden	Termin	Raum
8116	K	"Methoden der Inhaltsanalyse - Einführung in die Methoden der quantitativen und qualitativen Inhaltsanalyse, bezogen auf die Arbeit mit den Materialien in den Veranstaltungen "Erziehung im Nationalsozialismus" und Literatur und Literaturgesellschaft" (Emmerich)	O.Preuss	EGW	G	M	S1,S2	2	Di 11-13	GW 2 A 2090
1210	AV	Die Bedingtheit von Faschismuskritik/-analyse und politischem Widerstand durch Sozialisationsprozesse. (Am Beispiel der Autobiographien Gustav Reglers und Arthur Koestlers).	R.Müller-Isenburg	DE EGW	LW G,U	M	S1,S2	2	Do 14-16	GW 2
8230	T	Faschismus und Öffentlichkeit <u>Projekt: Sozialgeschichte der Kindheit und der Kinderliteratur</u>	W.Schoppe (T)	DE	LW,ME	M	S1,S2	2	n.V.	
8209	PP	Sozialgeschichte der Kindheit und der Kinderliteratur	D.Richter W.Drechsel H.-J.Grünwaldt (PL) K.Wachsmuth (PL) R.Wenzel (PL)	DE EGW	LW,ME G	M,H	P,S1,S2	4	Mo 9-11 Do 9-11	GW 2 B 3850 GW 2 B 3850
8702	K	Kinderleben, Spiel, Familie, Schule in Darstellungen des 16. - 18. Jahrhunderts	G.Boulboulé	KU	LF 1	M,H	S1,S2	4	Di 9-13	GW 2 A 4021
8117	K	Sozialgeschichte des Spielens und des Spielzeugs	N.N. (LB)	DE EGW	G	M,H	P,S1,S2	2		
8209/4	T	Tutorium zum Projekt	N.N. (T)	DE EGW	LW	M,H	P,S1,S2	6	n.V.	
8209/4-1	T	Tutorium zum Projekt	N.N. (T)	DE EGW	LW	M,H	P,S1,S2	6	n.V.	
8230	T	Probleme der Sozialgeschichte der Kindheit und der Kinderliteratur	N.N. (T)	DE EGW	LW	M,H	P,S1,S2	4	n.V.	

1) Veranstaltungskennziffer (VAK)	2) Veranstaltungsform	3) Titel der Veranstaltung (mit Kurzbeschreibung)	4) Veranstalter	5) Schwerpunkt und/oder Schulfach/ Lernbereich/berufli. Fachrichtung	5a) Studienggebiet	6) Eignung für Semesterstufen	7) Eignung für Schulstufe	8) Semesterwochenstunden	9) Termin	10) Raum
8118	AV	<u>Projekt</u> : Entscheidungsqualifikation des Lehrers Projektplenium: Entscheidungsqualifikation des Lehrers	<u>N.Göbbel</u> <u>P.Gebele</u> <u>I.Gebele (PL)</u> <u>F.Dröge</u> Tutor	DE EGW	G	M,H	S1,S2	2	Do 16-18	GW 2 B 2190
8119	AV	Kommunikation in der Hauptschule	<u>N.Göbbel</u>	DE EGW	ME G	M,H	S1	2	Do 11-13	GW 2 B 2190
8210	K	Interpretatorische und didaktische Probleme im Literaturunterricht	N.N. (T)	DE EGW	LW U	M,H	S1,S2	2	Mo 9-11	GW 2 A 3570
8404	AV	Medienanalyse (nur für Teilnehmer des Projekts)	<u>F.Dröge</u>	DE KU EGW	ME LF 2 G	M	S1,S2	3	Do 10-13	GW 2 A 4310
6414	AV	Deutsch und Sachunterricht in der Grundschule	<u>P.Gebele</u> <u>I.Gebele (PL)</u>	DE	LW,SW	M,H	P	2	Di 17-19	
6413	AV	Wehrnehmung und Sprache. Untersuchungen über unterschiedliche Sozialisation, Wahrnehmungsschwerpunkt in Relation zur Verbalisierung	<u>P.Gebele</u>	DE	SW	M,H	P,S1	2	Di 11-13	
7380	PP	<u>Projekt</u> : Krise der Literatur um 1900 Krise der Literatur um 1900	<u>P.Bürger</u> <u>J.Jaroslawski</u>	DE		M,H	S1,S2		Mi 25.5. Mi 22.6. 1977 16-19	GW 2 B 2900
7303	AV	Naturalismus und Ästhetizismus. Problematisierung traditioneller Literaturgeschichte durch Herausarbeiten der Gemeinsamkeiten von Naturalismus und Ästhetizismus; Frage nach der Funktion der Literatur in der bürgerlichen Gesellschaft	<u>P.Bürger</u> <u>H.v.d.Heide (PL)</u>	DE	LW	M,H	S1,S2	4	Do 9-13	GW 2 A 3340

Fortsetzung der Projektveranstaltung
Seite VIII/11

1) Veranstaltungskennziffer (VAK)	2) Veranstaltungsform	3) Titel der Veranstaltung (mit Kurzbeschreibung)	4) Veranstalter	5) Schwerpunkt und/oder Schulfach/ Lernbereich/berufli. Fachrichtung	5a) Studienggebiet	6) Eignung für Semesterstufen	7) Eignung für Schulstufe	8) Semesterwochenstunden	9) Termin	10) Raum
7341	AV	Das Kleinbürgertum in Frankreich und Deutschland um 1900	H.G.Haupt	DE EGW	G	M, H	S1, S2	2	Mo 11-13	GW 2 B 2740
1310	S	Politische und philosophische Ideen der Zeit 1870 - erster Weltkrieg	J.Jaroslawski	EGW	G	M, H	S1, S2	4	Mo 11-13 Fr 11-13	GW 2 B 3680
1309		Sozial-politische Entwicklung Europas 1870 - 1914.	J.Jaroslawski	EGW	G	M, H	S1, S2	2	Mi 15-17	GW 2 B 3850
8229	T	Einführung in die Methoden historisch-soziologischer Analyse literarischer Texte Tutorium zu VAK 7303	N.N. (T)	DE	LW	A	S1, S2	2	Fr 11-13	GW 2 A 2150

1)	2)	3)	4)	5)	5a)	6)	7)	8)	9)	10)
Veranstaltungskennziffer (VAK)	Veranstaltungsform	Titel der Veranstaltung (mit Kurzbeschreibung)	Veranstalter	Schwerpunkt und/oder Schulfach/ Lernbereich/berufli. Fachrichtung	Studiengebiet	Eignung für Semesterstufen	Eignung für Schulstufe	Semesterwochenstunden	Termin	Raum
		<u>Deutsch - Literaturwissenschaft</u>								
8211	KO	Kolloquium für Staatsexamenskandidaten und Doktoranden	W.Emmerich	DE	LW	H	S1, S2	2	Do 14-16	GW 2 A 2180
8212	K	Geschichte der deutschen Literatur I (im Rahmen einer 4-semesterigen Veranstaltungsreihe, die die Entwicklungen im Zeitraum von 1750 - 1900 verfolgt.)	W.Krogmann	DE	LW	M, H	S1, S2	3	Do 16-19	GW 2 B 2740
8213	K	Georg Büchner - Wirklichkeit und Werk	W.Krogmann	DE	LW	M, H	S1, S2	2	Di 17-19	GW 2 B 1130
8214	S	Das Leben in Weimar zur Zeit unserer Klassiker (Literaturgeschichte, Sozialgeschichte, Geschichte der Rezeption)	H.W.Jäger	DE	LW	M, H	S1, S2	2	Mo 16-18	GW 2 B 1140
8215	S	Gelegenheits-Dichtungen aus dem Bestand der Universitätsbibliothek Bremen	H.W.Jäger	DE	LW	M, H	S1, S2	4	Mi 16-20	GW 2 A 2090
8215/4	T	Tutorium zu VAK 8215	N.N. (T)	DE	LW	M, H	S1, S2	4		
8216	KO	Kandidaten-Kolloquium	H.W.Jäger	DE	LW	H	S1, S2	2	Mo 18-20	GW 2 B 2180
8217	S	Seminar für Examenskandidaten und Tutoren	D.Richter	DE	LW	M, H	P, S1, S2	2	Mo 14-16	GW 2 A 2150
8218	K	Zeitgenössische Lesebuchwerke im Vergleich	L.Streckert	DE	LW	M, H	P, S1	2	Do 11-13	GW 2 B 2750
8219	S	Die russische Novelle der Gegenwart aufgezeichnet an exemplarischen Beispielen	L.Streckert	DE	LW	M, H	S1	2	Di 11-13	GW 2 B 2750
8227	AV	im Projekt: SKOP Texte und Medien als Unterrichtsgegenstand	C.Forytta	DE	LW	M, H	P	2	Fr 11-13	GW 2 B 2860
8220	K	Didaktische Konzeptionen des Literaturunterrichts. Untersuchung des Verhältnisses von Allgemeiner Didaktik, Fachdidaktik und Fachwissenschaft. Kritische Analyse von Konzeptionen des Literaturunterrichts 1960 - 1977	R.Wilkening	DE EGW	LW U	M, H	P, S1, S2	2	Di 15-17	GW 2 B 2180
8200	S	Strukturelle Psychoanalyseinterpretation (Jacques Lacan) II	<u>H.Gallas</u> L.Peul M.Weltz	DE F	LW, SW	H	S2	3	Di 20-22 ³⁰	GW 2 B 1140

1)	2)	3)	4)	5)	5a)	6)	7)	8)	9)	10)
Veranstaltungskennziffer (VAK)	Veranstaltungsform	Titel der Veranstaltung (mit Kurzbeschreibung)	Veranstalter	Schwerpunkt und/oder Schulfach/ Lernbereich/beruf. Fachrichtung	Studiengebiet	Eignung für Semesterstufen	Eignung für Schulstufe	Semesterwochenstunden	Termin	Raum
8221	K	Kommunikative Strukturen erzählender Texte. Ausgehend von einer Analyse verschiedener erzähltheoretischer und rezeptionsästhetischer Ansätze soll das Autor-Text-Leser-Verhältnis bes. unter den Aspekten Erzählstrategie, Leserlenkung, Normvermittlung untersucht werden.	R.Wilkening	DE	LW	M,H	P,S1,S2	2	Di 11-13	GW 2 B 2180
8222	KO	Examenskolloquium	W.Dahle	DE	LW,SW,ME	H	S1,S2	2	Mo 11-13 14tägig	GW 2 A 2150
8226	S	Deutsch in der reformierten Oberstufe. Analyse der bisher für die Bremer Schulen ausgearbeiteten Semesterkurse "Literaturtheorie" und "Fortschrittl. Literatur" mit Textlektüre	E.Völker (LB)	DE EGW	LW G,U	M,H	S2	2	Mo 14-16	GW 2 A 3570
8223	K	Einführung in literaturwissenschaftliche Methoden: Rezeptionsästhetik	H.Rotermund (LB)	DE	LW	M,H	S1,S2	2		
8224	K	Einführung in die Methoden der Literaturwissenschaft II. Der historisch-materialistische Ansatz (Fortsetzung der VA aus dem WS 76/77)	U.Hahn (LB)	DE	LW	M,H	S1,S2	2	Mo 11-13	GW 2 A 2370
8225	K	Literaturwissenschaft und Fachdidaktik: Analyse von Unterrichtseinheiten zum Thema Literatur der Arbeitswelt	U.Hahn (LB)	DE	LW	M,H	S1,S2	2	Di 11-13	GW 2 A 2370
7304	KO	Probleme der Literatursoziologie: Kolloquium für Examenskandidaten und Doktoranden	P.Bürger	DE F	LW	H		4	n.V. 14tägig	
		<u>Deutsch - Sprachwissenschaft</u>								
8313	K	Einführung in die mittelhochdeutsche Sprache. Formen und Entwicklungen	W.Krogmann	DE	SW	M,H	S1,S2	4	Mo 9-11 Fr 9-11	GW 2 A 2150 GW 2 A 2150
8314	K	Einführung in die Phonetik	H.Kreye	DE	SW	M,H	P,S1,S2	2	Di 9-11	GW 2 B 2900
8315	UB	Schreibversuche, Schreiben in der Freinet-Pädagogik - Möglichkeiten eigener Textproduktion für Studenten	H.Boehncke	DE	SW	M,H	P,S1,S2	4	Mi 15-19 14tägig	GW 2 B 2760

1)	2)	3)	4)	5)	5a)	6)	7)	8)	9)	10)
Veranstaltungskennziffer (VAK)	Veranstaltungsform	Titel der Veranstaltung (mit Kurzbeschreibung)	Veranstalter	Schwerpunkt und/oder Schuljahr/Lernbereich/berufliche Fachrichtung	Studiengebiet	Eignung für Semesterstufen	Eignung für Schulstufe	Semesterwochenstunden	Termin	Raum
8318	S	Probleme der deutschen Syntaxschulgrammatik und Grammatiktheorie (Fortsetzung)	J.Beichert	DE	SW	M,H	P,S1,S2	2	Mo 9-11	GW 2 B 2900
7122	S	Die Sprachen Europas (Sprachgeographische, soziolinguistische und strukturelle Beschreibung)	J.Beichert	DE	SW	M,H	S1,S2	2	Mo 17-19	GW 2 A 2090
7120	K	Einführung in die Linguistik (Fortsetzung)	J.Beichert	DE	SW	M,H	P,S1,S2	3	Do 8-11	GW 2 B 2900
7121	S	Ethnographie der Kommunikation (Ethnomethodologie - Nonverbale Kommunikation, Pathologische Kommunikation, u.a.) Vorzugsweise für Examenkandidaten	<u>J.Beichert</u> A.K.Menk	DE	SW	M,H	P,S1,S2	2	Do 14-16	GW 2 B 1090
8304	AV	<u>im Projekt:</u> SKOP Textkonstitution in einfacher Sprache Textrevision in Schulbüchern	H.Kreye	DE	SW	M,H	P,S1	2	Mo 11-13	GW 2 B 1140
8306	AV	<u>im Projekt:</u> SKOP Sprachpsychologische Voraussetzungen von Kommunikation	S.Zander	DE	SW	M,H	P,S1	2	Do 14-16	GW 2 B 1140
8307	AV	<u>im Projekt:</u> SKOP Sprachliche und nichtsprachliche Kommunikation im Unterricht	<u>C.Forytta</u> J.Linke	DE EGW	SW G,U	M,H	P	2	Fr 9-11	GW 2 B 1140
8311	AV	<u>im Projekt:</u> "Soziales Lernen im Sport- und Deutschunterricht" Verknüpfung literaturwissenschaftlicher und sprachwissenschaftlicher Aspekte im Deutschunterricht. Entwicklung von Unterrichtsentwürfen für eine UE.	H.Kreye	DE EGW	SW,LW U	M,H	S1,S2	2	Mo 15-17	GW 2 B 2750
7123	K	Tendenzen in der sowjetischen Fremdsprachendidaktik <u>im Projekt:</u> Ausländerkinder in deutschen Schulen	A.K.Menk	DE,F,E,S	SW	M,H	P,S1,S2	2	Mo 14-16	GW 2 A 2210

1)	2)	3)	4)	5)	5a)	6)	7)	8)	9)	10)
Veranstaltungskennziffer (VAK)	Veranstaltungsform	Titel der Veranstaltung (mit Kurzbeschreibung)	Veranstalter	Schwerpunkt und/oder Schulfach/ Lernbereich/berufli. Fachrichtung	Studiengebiet	Eignung für Semesterstufen	Eignung für Schulstufe	Semesterwochenstunden	Termin	Raum
		<u>Deutsch - Medienwissenschaft</u>								
8405	AV	Empirische Untersuchung zur Mediennutzung von Bremer Haupt- und Berufsschülern (für Teilnehmer des gleichnamigen Forschungsvorhabens)	I.Schenk	DE KU EGW	ME LF 2 G	H	S1	4	n.V.	
8406	K	Die Serie im Medium	G.Petret	DE	ME	M,H	P,S1,S2	2	Do 9-11	GW 2 B 3760
8407	AV	<u>im Projekt: "Linguistik und Didaktik"</u> (Analyse und Beurteilung ausgewählter auditiver Medienprodukte sowie medienunterstützter Unterrichtsabläufe unter Hinzuziehung von Ergebnissen eines laufenden Forschungsvorhabens mit dem Ziel der Entwicklung, Erprobung und Auswertung alternativer Konzepte.)	H.Steinforth R.Schwidder (LB)	DE F EGW	ME U	M,H	P,S1,S2	2	Do 9-11	GW 2 A 4300
8408	K	Massenliteratur: B. Traven II	H.Boehncke	DE	LW,ME	M,H	S1,S2	4	Fr 11-15 14tägig	GW 2 B 2760
8409	K	Gestaltung und Manipulation im Medium / praktische Medienarbeit: Film	Ch.Arnemann (LB)	DE KU	ME LF 2	M,H	S1,S2	4		
8410	K	Gestaltung und Manipulation im Medium / praktische Medienarbeit: Video	J.Kinter (LB)	DE KU	ME LF 2	M,H	S1,S2	6		
8724	K	Relation zwischen Literatur und Kunst Fiktive Kunstvermittlung - Das Motiv der bildenden Kunst in der Literatur	J.Weichardt (LB)	DE KU	ME,LW LF 1 LF 2	M,H	P,S1,S2	2	Mo 13-15	GW 2 B 3680
8730	K	Interpretationsmodelle für Literatur und Kunst	J.Weichardt (LB)	DE KU	ME,LW LF 1 LF 2	M,H	P,S1,S2	2	Mi 13-15	GW 2 B 3680

1) Veranstaltungskennziffer (VAK)	2) Veranstaltungsform	3) Titel der Veranstaltung (mit Kurzbeschreibung)	4) Veranstalter	5) Schwerpunkt und/oder Schulfach/ Lernbereich/Beruf/ Fachrichtung	5a) Studiengebiet	6) Eignung für Semesterstufen	7) Eignung für Schulstufe	8) Semesterwochenstunden	9) Termin	10) Raum
8501	K	Intensivkurs für Nichtromanisten (Anfänger)	N.N. (LB)	DE	SW	M,H	S1,S2		8-13 14.2.-26.2.	GW 2 A 2210
8502	K	Französisch für Nichtromanisten (Fortsetzung des Intensivkurses)	N.N. (LB)	DE	SW	M,H	S1,S2	2	n.V.	
7124	S	Psycho-Physiologie des Fremdsprachenlernens	F.Pouradier-Duteil	DE,E,F,SP	SW	M,H	S1,S2	2	Di 11-13	
7463	K	Intensivkurs Spanisch für Anfänger (nur für die Studiengänge Spanisch, Deutsch, Geschichte, Sowi i.e.S.-Begrenzung auf 25 Teilnehmer)	N.N. (LB)	FE	SW	M	S1,S2		12.9.-7.10.	
8500	K/UB	Aufbaukurs für Sprecherziehung 1. Sem.: Erlernen von Sprechtechnik 2. Sem.: Textsprechen 3. Sem.: Rhetorik 4. Sem.: Kommunikationstraining	I.Bombeck (LB)	Allg.		M,H	P,S1,S2	6	n.V.	GW 2 A 4330 A 4550 A 4220

1)	2)	3)	4)	5)	5a)	6)	7)	8)	9)	10)
Veranstaltungskennziffer (VAK)	Veranstaltungsform	Titel der Veranstaltung (mit Kurzbeschreibung)	Veranstalter	Schwerpunkt und/oder Schulfach/ Lernbereich/berufli. Fachrichtung	Studiengebiet	Eignung für Semesterstufen	Eignung für Schulstufe	Semesterwochenstunden	Termin	Raum
8600	PP	<u>Projekt</u> : Sinnliche Erfahrung und Produktivität in der Kindheit Sinnliche Erfahrung und Produktivität in der Kindheit SEPRO II	<u>K.Matthies</u> P.Gabele B.Jones E.Beck (LB) T.Leithäuser P.Schleuning(LB) K.-W.Birr (PL)	KU MU SPO EGW	Lernbereich	M,H	P	2	Do 11-13	GW 2 B 385C
8601	AV	Bilderfahrung und Bildproduktion bei Kindern - Destruktion und Rekonstruktion der Fantasie II	<u>K.Matthies</u> K.-W.Birr (PL)	KU	Lernbereich LF 1 LF 2	M,H	P	4	Mo 14-18	GW 2 B 3850
8604	T	Bilderfahrung und Bildproduktion im Kindesalter - Arbeitsbedingungen, Anregungen, Beobachtungen in der pädagogischen Praxis	N.N. (T)	KU	Lernbereich	M,H	P	6	n.V.	
6400	AV	Raum- und Zeiterfahrung bei Kindern. Vergleich infantiler Erfahrungsmuster mit Wahrnehmungsweisen moderner Kunst (Oldenburg u.a.)	T.Leithäuser	EGW		M,H	P	2	Di 11-13	
6340	UE	Planung und Durchführung einer UE	B.Jones	KU MU Sport EGW	Lernbereich	M,H	P	4	Di 9-13	
6417	AV	Wahrnehmungs- und Ausdrucksprobleme in Sprache, Musik, Kunst und Sport	P.Gabele	KU MU Sport DE EGW	Lernbereich G,U	M,H	P	2	Di 9-11	
8602	AV	Spielen, Lernen, Arbeit im Alter von 4 - 8 Jahren (II)	E.Beck (LB)	EGW	Lernbereich	M,H	P	2		
8603	AV	Spontanes Musizieren und traditionelle Normierungen im Kindesalter	P.Schleuning(LB)	MU	Lernbereich fWA	M,H	P	2		

1) Veranstaltungskennziffer (VAK)	2) Veranstaltungsform	3) Titel der Veranstaltung (mit Kurzbeschreibung)	4) Veranstalter	5) Schwerpunkt und/oder Schulfach/ Lernbereich/berufli. Fachrichtung	5a) Studienggebiet	6) Eignung für Semesterstufen	7) Eignung für Schulstufe	8) Semesterwochenstunden	9) Termin	10) Raum
		<u>Projekt</u> : Geschichte, Theorie und Praxis der Massenmedien								
8700	AV	Die Wirkung des Fernsehens auf Kinder	H. Buddemeier	KU	LF 2	M, H	P, S1	2	Fr 9-11	GW 2 A 2320
8701	AV	Auswertung der Unterrichtseinheiten	H. Buddemeier G. Lautenschläger (PL) H. Preißing (PL)	KU DE	LF 2	M, H	S1, S2	4	Mi 16-20	GW 2 A 2320
8728	T	Untersuchung von Jugendmagazinen des Fernsehens	N.N. (T)	KU DE	LF 2 ME	M, H	S1, S2	6	n.V.	
8400	AV	Geschichte und Theorie des Films, IV (nur für Teilnehmer der Unterrichtseinheiten)	I. Schenk I. Lange (PL)	DE KU EGW	G, U	M, H	S1, S2	4	Di 14-16 u. n.V.	GW 2 A 2090
8401	T	Tutorium zu Geschichte und Theorie des Films, IV	N.N. (T)	DE KU	ME LF 2	M, H	S1, S2	2	Mo 15-17	GW 2 A 2300

1) Veranstaltungskennziffer (VAK)	2) Veranstaltungsform	3) Titel der Veranstaltung (mit Kurzbeschreibung)	4) Veranstalter	5) Schwerpunkt und/oder Schulfach/ Lernbereich/berufli. Fachrichtung	5a) Studienggebiet	6) Eignung für Semesterstufen	7) Eignung für Schulstufe	8) Semesterwochenstunden	9) Termin	10) Raum
8703	PP	<u>Projekt</u> : Voraussetzungen und Möglichkeiten kreativen und kritischen Umgangs mit Bildern Voraussetzungen und Möglichkeiten des kreativen und kritischen Umgangs mit Bildern	H. Buddemeier H.-W. Nutbohm G. Petrat W. Schäfer J. Volland (PL)	KU	LF 1 LF 2	M, H	S1, S2	2	Di 15-17	GW 2 B 3850
8704	AV	Die visuelle Erscheinung von Realität und ihre Umsetzung im Bild I	H.-W. Nutbohm	KU	LF 1 fpA	M	S1, S2	2	Di 10-13	GW 2 B 3790
8705	AV	Film als spezifisches Medium der Bildvermittlung I	H.-W. Nutbohm	KU	LF 2 fpA	M	S1, S2	2	Do 9-11	GW 2 B 3900
8706	AV	Künstlerische und gesellschaftliche Bedingungen zur Zeit des Frühkapitalismus	H.-W. Nutbohm W. Schäfer	KU	LF 1	M	S1, S2	2	Do 11-13	GW 2 B 3760
8707	K EX	Die visuelle Erscheinung von Realität und ihre Umsetzung in individuellen Bildlösungsversuchen (Studienaufenthalt Maas-holm)	H.-W. Nutbohm	KU	LF 1 fpA	M	S1, S2		n.V.	
8708	AV	Entstehung, Ausbreitung und Funktion der technischen Massenmedien (Einführung in das Projekt, soweit die Massenmedien betroffen sind. Es soll versucht werden, ansatzweise eine allg. Theorie der Massenmedien zu erarbeiten.)	H. Buddemeier	KU	LF 1 LF 2	M, H	S1, S2	2	Di 11-13	GW 2 A 2320
8124	AV	Möglichkeiten und Grenzen der Entfaltung von Kreativität, Spontaneität und divergierendem Denken unter Berücksichtigung von historischen Beispielen der schulischen Bildproduktion	G. Petrat	EGW	G	M	P, S1, S2	2	Di 17-19	GW 2 B 2180
8709	K	Gestaltung und Manipulation im Medium der Fotografie / praktische Medienarbeit	F. Boehm (LB)	KU	LF 2	M, H	S1, S2	6		
8710	AV	Das Bild in der Fotografie - seine technischen und inhaltlichen Aspekte	N.N. (LB)	KU	LF 2 fpA	M	S1, S2	4	Do 15-19	GW 2 B 3830
8727	T	Fototechnische Kombinationsverfahren im Siebdruck	N.N. (T)	KU	LF 2 fpA	M, H	S1, S2	6	n.V.	

1)	2)	3)	4)	5)	5a)	6)	7)	8)	9)	10)
Veranstaltungskennziffer (VAK)	Veranstaltungsform	Titel der Veranstaltung (mit Kurzbeschreibung)	Veranstalter	Schwerpunkt und/oder Schulfach/Lernbereich/benut. Fachrichtung	Studiengbiet	Eignung für Semesterstufen	Eignung für Schulstufe	Semesterwochenstunden	Termin	Raum
		<u>Einzelveranstaltungen</u>								
8712	AV	Bildsequenzen - inhaltliche Möglichkeiten - praktische Durchführung. (Der Schwerpunkt der Bildsequenz liegt in ihrer inhaltlichen Information. Die notwendigen Aspekte der handwerklichen und technischen Lernvorgänge werden berücksichtigt.)	H.Jasper (LB)	KU EGW	LF 1 fpA	M,H	S1,S2	4	Do 16-20	GW 2 B 3830
8713	AV	Die Fotografie - Ein Kommunikationsmittel in der Primarstufe. (Die Schulfotografie ist eine Hilfe zur kritischen Umwelterfahrung. Neben fotografischen Grundübungen werden experimentelle Arbeiten mit fotochemischen Prozessen durchgeführt.)	B.Kränicke (LB)	KU EGW	Lernbereich	M,H	P	4	Di 16-20	GW 2 B 3830
8712/4	T	Tutorium zu VAK 8712/8713	N.N. (T)	KU	LF 1 fpA	M,H	P,S1,S2	6	n.V.	
8714	AV	Malen und Zeichnen in der Primarstufe. (Malerische und graphische Bildgestaltungstechniken und ihre didaktische Aufbereitung - eigene bildnerisch-praktische Versuche.)	H.John	KU	LF 1 fpA Lernbereich	M,H	P	2	Mo 9-11	GW 2 B 3790
8715	K	Lernziele und curriculare Aspekte der Kunstpädagogik in der Primarstufe. (Analyse und Diskussion aktueller didaktischer Konzepte.)	H.John	KU EGW	Lernbereich	M,H	P	2	Mo 11-13	GW 2 B 3790
8716	K	Probleme des Selbstverständnisses und der Legitimation von Inhalten und Methoden im Fach Bildende Kunst	K. Matthies	KU	LF 1	M,H	S1,S2	4	Di 14-18	GW 2 B 2750
8409	K	Gestaltung und Manipulation im Medium/praktische Medienarbeit: Film	C.Arnnemann (LB)	KU DE	LF 2 ME	M,H	S1,S2	4	n.V.	
8410	K	Gestaltung und Manipulation im Medium/praktische Medienarbeit: Video	J.Kinter (LB)	KU DE	LF 2 ME	M,H	S1,S2	6	n.V.	
8717	AV	Die Farbe im Prozeß künstlerischer Gestaltung - künstlerischer Praxis, Analyse und kunstpädagogische Komponenten	H.Degenaar (LB)	KU	LF 1	M,H	S1,S2	2	n.V.	GW 2 B 3810
8729	K	Historismus u. Funktionalismus in der Architektur	M.Müller (LB)	KU	LF 3	M,H	S1,S2	4	n.V.	

1)	2)	3)	4)	5)	5a)	6)	7)	8)	9)	10)
Veranstaltungskennziffer (VAK)	Veranstaltungsform	Titel der Veranstaltung (mit Kurzbeschreibung)	Veranstalter	Schwerpunkt und/oder Schulfach/Lernbereich/berufli. Fachrichtung	Studiengebiet	Eignung für Semesterstufen	Eignung für Schulstufe	Semesterwochenstunden	Termin	Raum
		<u>Einzelveranstaltungen</u>								
8718	AV	Graphische Verfahren als Mittel künstlerischer Realisation, unter Berücksichtigung künstlerischer Komponenten	H.Degenaar (LB)	KU	LF 1	M, H	S1, S2	2	n.V.	GW 2 B 3810
8719	K	Neue Arbeitsfelder der Serigrafie	H.D.Voss (LB)	KU	LF 2	M, H	P, S1, S2	3	Mo 17-20	GW 2 B 0100
8720	K	Didaktik des Schulsiebdrucks	H.D.Voss (LB)	KU	LF 2	M, H	P, S1, S2	3	MO 14-17	GW 2 B 0100
8721	K	Experimentelle Kombinationsverfahren	W.Hainke (LB)	KU	LF 1	M, H	P, S1, S2	3	Di 17-20	GW 2 B 010C
8722	K	Künstlerische Praxis unter dem Gesichtspunkt der Realitätsaneignung	R.Koch (LB)	KU	LF 1 fpA	M, H	P, S1, S2	4	Mi 15-19	GW 2 B 3790
8404	AV	Medienanalyse (nur für Teilnehmer des Projekts "Geschichtsdenken und Formalismus)	F.Dröge	DE ME KU EGW	LF 2 G	M	S1, S2	3	Do 10-13	GW 2 A 4310
8402	AV	Geschichte der Medienforschung (nur für Teilnehmer des Projekts "Geschichtsdenken und Formalismus)	F.Dröge	DE ME KU EGW	LF 2 G	M	S1, S2	2	Fr 11-13	GW 2 A 4310
8702	K	Kinderleben, Spiel, Familie, Schule in Darstellungen des 16. - 18. Jahrhunderts im Projekt: Sozialgeschichte der Kindheit und der Kinderliteratur (für DE und EGW)	G.Boulboullé	KU	LF 1	M, H	S1, S2	4	Di 9-13	GW 2 A 4021
8119	AV	Kommunikation in der Hauptschule im Projekt: Entscheidungsqualifikation des Lehrers	N.Göbbel	DE EGW KU		M, H	P, S1	2	Do 11-13	GW 2 B 2190
8723	K	Ölmalerei und nichtnormative Kunstpraxis. Zur Differenz zwischen Kunst und Alltag.	A.Lipp (LB)	KU	LF 1	M, H	P, S1, S2	4	Fr 16-20	GW 2 B 3800
8711	K	Kunst im öffentlichen Raum - Problematisierung historischer und aktueller Erscheinungsformen von öffentlich aufgestellten Kunstwerken	M.Weisser (LB)	KU	LF 1 LF 3	M, H	S1, S2	4	Fr 10-14	GW 2 B 3850
8726	T	Die Entwicklung des Studiengangs Kunstpädagogik/Visuelle Kommunikation Ansprüche und Wirklichkeit Erarbeitung von Anforderungen an ein demokratisches Kunstpädagogikstudium	J.Hochberger(T)	KU	LF 1 LF 2	M, H	S1, S2	6	n.V.	

1)	2)	3)	4)	5)	5a)	6)	7)	8)	9)	10)
Veranstaltungs- kennziffer (VAK)	Veranstaltungsform	Titel der Veranstaltung (mit Kurzbeschreibung)	Veranstalter	Schwerpunkt und/oder Schulfach/ Lernbereich/berufli. Fachrichtung	Studiengebiet	Eignung für Semesterstufen	Eignung für Schulstufe	Semester- wochenstunden	Termin	Raum
8724	K	<u>Einzelveranstaltungen</u> Relation zwischen Literatur und Kunst Fiktive Kunstvermittlung Des Motiv der bildenden Kunst in der Literatur	J.Weichardt(LB)	KU DE	LF1, LF2 ME, SW	M, H	P, S1, S2	2	Mo 13-15	GW 2 B 3680
8730	K	Interpretationsmodelle für Literatur und Kunst	J.Weichardt(LB)	KU DE	LF1, LF2 ME, SW	M, H	P, S1, S2	2	Mi 13-15	GW 2 B 3680
7207	KO	Theatre Workshop Attempt to Produce and Stage a Play from the U.S.	<u>D.Herms</u> R. Rundell (LB)	E KU	LF 2 ME	M, H	S1, S2	4	Mo 19-21 Mi 19-21	GW 2 A 2090 GW 2 B 1140
1312	K, EX	Vorstädte und Stedterneuerung im 19. Jahrhundert	W.Brönner (LB)	KU	LF 3	M, H	P, S1, S2	2		
1313	AV	Architektur- und Siedlungsgeschichte im Lende Bremen II	W.Brönner (LB)	KU	LF 3	M, H	P, S1, S2	2	Di 16-18	
8725	K	Kulturelle Öffentlichkeit	N.N. (LB)	KU	LF 1	M, H	P, S1, S2	4	n.V.	
6240	AV	Theoretische und psychologische Arbeiten am Berliner psychologischen Institut (Holzkamp u.a.)	<u>K.Kappes</u> Th.Leithäuser	MU KU	EGW	M, H		2	Mi 17-19	
8731		Planung, Durchführung und Auswertung einer Kunstaktion in einem Bremer Straßenzug	D.Schmal (LB)	KU	LF 1 LF 2 LF 3	M, H	S1, S2	4	n.V.	

1) Veranstaltungskennziffer (VAK)	2) Veranstaltungsform	3) Titel der Veranstaltung (mit Kurzbeschreibung)	4) Veranstalter	5) Schwerpunkt und/oder Schulfach/ Lernbereich/berufli. Fachrichtung	5a) Studiengebiet	6) Eignung für Semesterstufen	7) Eignung für Schulstufe	8) Semesterwochenstunden	9) Termin	10) Raum
8800	AV	<u>Forts. Projektersatz</u> (gem. PV A 3 Satz 4 für Musik) Populäre Musik 2: Entwicklungen von 1945 bis zur Gegenwart. Mikro- und makroanalytische Untersuchungen	H. Lemmermann	Mu	fwA	M, H	S1, S2	2	Do 16-18	GW 2 A 4460
8801	AV	Reformzusätze in der Schulmusik seit Ende des 19. Jahrhunderts 2: Konzeptionen der Musikdidaktik von 1945 bis zur Gegenwart (zum Projektersatz)	H. Lemmermann	Mu	fwA	M, H	S1, S2	2	Di 14-16	GW 2 A 4460
8802	AV	Vorbereitung einer Unterrichtseinheit (zum Projektersatz)	<u>H. Lemmermann</u> W. Torkel (LB)	Mu	fwA	M, H	S1, S2	2	Di 16-18	GW 2 A 4460
8803	AV	Grundlagen und Probleme der Neuen Musik 2. Teil (zum Projektersatz)	Th. Beck (LB)	Mu	fwA	M, H	S1, S2	2	Do 18-20	GW 2 A 4460

1) Veranstaltungskennziffer (VAK)	2) Veranstaltungsform	3) Titel der Veranstaltung (mit Kurzbeschreibung)	4) Veranstalter	5) Schwerpunkt und/oder Schulfach/ Lernbereich/berufli. Fächrichtung	5a) Studienggebiet	6) Eignung für Semesterstufen	7) Eignung für Schulstufe	8) Semester- wochenstunden	9) Termin	10) Raum
		<u>Einzelveranstaltungen</u>								
8804	K	Colloquium (für Prüfungskandidaten)	H.Lemmermann	Mu	fwA	H	P,S1,S2	2	n.V.	GW 2 A 4460
8805	K	Musikgeschichte im Überblick	G.Kleinen	Mu	fwA	M,H	P,S1,S2	2	n.V.	GW 2 A 4430
8806	K	Kreativer Mediengebrauch	G.Kleinen	Mu	fwA	M,H	P,S1,S2	2	n.V.	GW 2 A 4430
8807	AV	Musikpsychologische Verfahrensweisen	G.Kleinen	Mu	fwA	M,H	P,S1,S2	2	n.V.	GW 2 A 4490
8808	K	Grundlagen der Musiksoziologie	N.N. (LB)	Mu	FwA	M,H	P,S1,S2	2	n.V.	GW 2 A 4490
8809	K	Musik des 19. Jahrhunderts (1800-1850) im Kontext der Sozialgeschichte	N.N. (LB)	Mu	fwA	M,H	P,S1,S2	4	n.V.	GW 2 A 4490
8603	AV	Spontanes Musizieren und traditionelle Normierungen im Kindesalter	P.Schleuning (LB)	Lernbereich MU	fwA	M,H	P	2	n.V.	
8812	K	Hörübungen und Grundlagen der Musik- theorie	G.Kretzschmar (LB)	Mu	fpA	M,H	P,S1,S2	4	n.V.	GW 2 A 4490
8813	K	Hörübungen und Grundlagen der Musik- theorie	G.Reuter(LB)	Mu	fpA	M,H	P,S1,S2	4	n.V.	GW 2 A 4460
8814	K	Hörübungen und Grundlagen der Musik- theorie	J.Hodek (LB)	Mu	fpA	M,H	P,S1,S2	4	n.V.	GW 2 A 4490
8815	K	Hörübungen und Grundlagen der Musik- theorie	W.Torkel(LB)	Mu	fpA	M,H	P,S1,S2	4	n.V.	GW 2 A 4460
8816	K	Hörübungen und Grundlagen der Musik- theorie	N.N. (LB)	Mu	fpA	M,H	P,S1,S2	4	n.V.	GW 2 n.V.
8817	T	Hörübungen und Grundlagen der Musik- theorie	N.N. (T)	Mu	fpA	M,H	P,S1,S2	6	n.V.	GW 2 n.V.
8818	T	Hörübungen und Grundlagen der Musik- theorie	N.N. (T)	Mu	fpA	M,H	P,S1,S2	6	n.V.	GW 2 n.V.
8819	K	Klangexperimente	H.Kämper(LB)	Mu	fpA	M,H	P,S1,S2	2	n.V.	GW 2 A 4430
8820	K	Klangexperimente	H.Kämper(LB)	Mu	fpA	M,H	P,S1,S2	2	n.V.	GW 2 A 4430

1)	2)	3)	4)	5)	5a)	6)	7)	8)	9)	10)
Veranstaltungskennziffer (VAK)	Veranstaltungsform	Titel der Veranstaltung (mit Kurzbeschreibung)	Veranstalter	Schwerpunkt und/oder Schulfach/ Lernbereich/berufli. Fachrichtung	Studienggebiet	Eignung für Semesterstufen	Eignung für Schulstufe	Semesterwochenstunden	Termin	Raum
8821	K	Klangexperimente	N.N. (LB)	Mu	fpA	M	P,S1,S2	2	n.V.	GW 2 A 4430
8822	K	Klangexperimente	N.N. (LB)	Mu	fpA	M	P,S1,S2	2	n.V.	GW 2 A 4430
8823	K	Klangexperimente	N.N. (LB)	Mu	fpA	M	P,S1,S2	2	n.V.	GW 2 A 4430
8824	K	Leitung von Gruppenmusizieren	N.N. (LB)	Mu	fpA	M	P,S1,S2	2	n.V.	GW 2 A 4430
8825	K	Einführung in die Analyse	N.N. (LB)	Mu	fpA	M	P,S1,S2	2	n.V.	GW 2 A 4490
8826	K	Einführung in die Analyse	N.N. (LB)	Mu	fpA	M	P,S1,S2	2	n.V.	GW 2 A 4490
8827	K	Komponieren für die Schulpraxis, Forts.	H.Lemmermann	Mu	fpA SP	H	P,S1,S2	2	Do 11-13	GW 2 A 4460
8828	K	Komponieren für die Schulpraxis (Arrangement)	K.Buhé (LB)	Mu	fpA SP	H	P,S1,S2	2	n.V.	GW 2 A 4460
8829	K	Leitung von Gruppenmusizieren (Dirigieren)	N.N. (LB)	Mu	fpA SP	H	P,S1,S2	2	n.V.	GW 2 A 4430
8830	K	Leitung von Gruppenmusizieren (Dirigieren)	N.N. (LB)	Mu	fpA SP	H	P,S1,S2	2	n.V.	GW 2 A 4430
8831	K	Musik und Bewegung	N.N. (LB)	Mu	fpA SP	H	P,S1,S2	2	n.V.	GW 2 A 4430
8832	K	Musikalische Analyse	N.N. (LB)	Mu	fpA SP	H	P,S1,S2	2	n.V.	GW 2 A 4330
8833	U	Stimmbildung/Gesang	E.Holzmann (LB)	Mu	fpA, GA	M,H	P,S1,S2	6	} siehe beson- deren Ausheng	GW 2 - Ebene 4
8834	U	Stimmbildung/Gesang	M.Soyka-Fritsche (LB)	Mu	fpA, GA	M,H	P,S1,S2	6		
8835	U	Stimmbildung/Gesang	W.Büssenschütt (LB)	Mu	fpA, GA	M,H	P,S1,S2	8		
8836	U	Stimmbildung/Gesang	M.Seidl (LB)	Mu	fpA, GA	M,H	P,S1,S2	2		
8837	U	Klavierunterricht	G.Wolter (LB)	Mu	fpA, IU	M,H	P,S1,S2	7		
8838	U	Klavierunterricht	H.Fette (LB)	Mu	fpA, IU	M,H	P,S1,S2	8		
8839	U	Klavierunterricht	H.Buhlmann (LB)	Mu	fpA, IU	M,H	P,S1,S2	3		
8840	U	Klavierunterricht	H.Perl (LB)	Mu	fpA, IU	M,H	P,S1,S2	5		

1)	2)	3)	4)	5)	5a)	6)	7)	8)	9)	10)
Veranstaltungskennziffer (VAK)	Veranstaltungsform	Titel der Veranstaltung (mit Kurzbeschreibung)	Veranstalter	Schwerpunkt und/oder Schulfach/ Lernbereich/berufli. Fachrichtung	Studienggebiet	Eignung für Semesterstufen	Eignung für Schulstufe	Semesterwochenstunden	Termin	Raum
8841	U	Klavierunterricht	K.van Tricht (IB)	Mu	fpA, IU	M,H	P,S1,S2	6		
8842	U	Klavierunterricht	K.Budach (LB)	Mu	fpA, IU	M,H	P,S1,S2	4	Fr 9-13	GW 2 A 4320
8843	U	Klavierunterricht	U.Emshoff (LB)	Mu	fpA, IU	M,H	P,S1,S2	6	} siehe beson- deren Ausheng	} GW 2 - Ebene 4
8844	U	Klavierunterricht	N.N. (LB)	Mu	fpA, IU	M,H	P,S1,S2	4		
8845	U	Klavierunterricht	N.N. (LB)	Mu	fpA, IU	M,H	P,S1,S2	4		
8846	U	Klavierunterricht	N.N. (LB)	Mu	fpA, IU	M,H	P,S1,S2	4		
8847	U	Klavierunterricht	N.N. (LB)	Mu	fpA, IU	M,H	P,S1,S2	4		
8848	U	Klavierunterricht	N.N. (LB)	Mu	fpA, IU	M,H	P,S1,S2	5		
8849	U	Klavierunterricht	N.N. (LB)	Mu	fpA, IU	M,H	P,S1,S2	5		
8850	U	Klavierunterricht	H.Mävers (LB)	Mu	fpA, IU	M,H	P,S1,S2	8		
8851	U	Klavierunterricht	B.Wambach (LB)	Mu	fpA, IU	M,H	P,S1,S2	8		
8852	U	Klavierunterricht	W.Wittler (LB)	Mu	fpA, IU	M,H	P,S1,S2	6		
8853	U	Klavierunterricht	W.Marihart (LB)	Mu	fpA, IU	M,H	P,S1,S2	4		
8854	U	Klavierunterricht	R.Wolter (LB)	Mu	fpA, IU	M,H	P,S1,S2	4		
8855	U	Schulpraktisches Klavierspiel	S.Protzer (LB)	Mu	fpA, IU	M,H	P,S1,S2	4		
8856	U	Gitarrenunterricht	N.N. (LB)	Mu	fpA, IU	M,H	P,S1,S2	4		
8857	U	Gitarrenunterricht	N.N. (LB)	Mu	fpA, IU	M,H	P,S1,S2	4		
8858	U	Gitarrenunterricht	N.N. (LB)	Mu	fpA, IU	M,H	P,S1,S2	3		
8859	U	Gitarrenunterricht	K.Buhé (LB)	Mu	fpA, IU	M,H	P,S1,S2	4		
8860	U	Gitarrenunterricht	H.Kämper (LB)	Mu	fpA, IU	M,H	P,S1,S2	4		
8861	U	Gitarrenunterricht	A.Lieberg (LB)	Mu	fpA, IU	M,H	P,S1,S2	8		

Personenregister

(Die in Klammern gesetzten Seitenzahlen beziehen sich auf das Hochschullehrer-Verzeichnis Seite 26-44).

Ackermann, W.	223, 226
Adler, Heinz	9
Ahlers, Werner	24
Albers, Detlef	(26), 85, 86, 225
Alexander, Richard	(35), 78, 220, 228
Alff, Wilhelm	(35)
Alsheimer	168
Amendt, Gerhard	(41)
Appelhoff, M.	63, 130
Arends, Enno	16
Arndt, Fritz	(30), 108, 111, 112
Arnemann, Ch.	253, 258
Arnold, Ludwig	(38), 108, 142, 143
Artus, Hans-Gert	(43), 64, 211, 215
Aufschnaiter, von, Stefan	7, 16, (40), 63, 66, 113, 116, 121, 123, 124, 135
Baasen	186
Backes, Otto	(34), 149, 153
Bätjer, Klaus	(4), 119, 120, 121, 124, 133, 134
Bahr, Hans-Dieter	(42), 166, 168
Bahrenberg, Gerhard	(26), 54, 71, 72, 73
Bahrenberg, J.	50
Bannehr, R.	136
Barkemeyer, R.	94
Barloschky, D.	241
Bartelt	165
Bauer, Rudolf	(41), 167, 178, 201
Bauer, W.	220
Bausen	60, 95, 96
Bayertz	156, 164, 177
Bechert, Johannes	(35), 224, 252
Beck, E.	50, 59, 255
Beck, Johannes	(31), 55, 66, 91, 197, 239
Beck, Th.	261
Beck-Christensen, Astrid	18
Becker, Gerhard	(38), 142, 143
Behnen, Konrad	(38)

Behrens, Doris	19
Beltle, K.	66, 90
Bentz, Gisela	(43), 65, 212
Berger, Herbert	10
Berger, K.	105
Bergmann, Helga	20
Bergmann, Klaus	10
Berndt, Jörg	(43), 55, 62, 128, 185, 215
Berndt, K.H.	63, 244
Bertzbach	149, 243
Beßlich, Philipp	(30)
Beyersmann, Detmar	(30), 113, 132, 139, 140
Bibow, Walter	11
Biermann	148
Biesecker, Adelheid	(43), 148, 175
Biesecker, Bernd	12, 46, 90, 120, 121, 134
Billerbeck, Rudolf	19, (34)
Birkenstock, Sabine	24
Birr, K.W.	255
Bislich, Roland	(30), 108, 109, 112
Blandow, Jürgen	(41), 200, 201
Blankenburg	155
Bleck, Jörn	(40), 114, 117, 119, 120, 121, 124, 133, 134
Bleich, Harry	22
Blidon, H.	103
Bock, Helga	20
Bodden, Heinrich	(30), 108, 112
Böckler, Christine	7
Boehm, F.	257
Boehm, Ullrich	(38)
Boehme, Harald	(38), 142
Boehnke, Heiner	(36), 251, 253
Bohlen	149
Bolt, Peter	19
Bombeck, J.	48, 254
Boseck, Siegfried	(40), 109, 114, 124
Bothmann	67
Boulboulle, Guido	(35), 206, 247, 259
Boysen	148
Braumann, Th.	125

Braun, Siegfried	(28)	Denneberg, Dieter	(38), 67, 144, 145
Breitschuh, Gernot	(26), 53, 95, 96, 97	Dereskewitz, B.	222
Brenner, Hildegard	(36), 209	Derleder, Peter	16, (34), 150, 152
Breschinsky	117, 121	Deuse, A.	181
Breunig, Hans-Joachim	(30), 137, 138, 140, 141	Deutsch, Michael	(38)
Brockmann, Anna-Dorothea	(41), 114, 200, 202	Dickler, Robert	(42), 162, 177
Brönner, W.	80, 260	Diehl, Horst	18, (40), 114, 121, 123, 124, 126
Brüggemann, Jürgen	20	Dietze, Lutz	(31), 53, 154, 192
Budach, K.	264	Dilla, O.	90
Budde, F.	93	Dittbrenner, Claus	7
Buddemeier, B.	222, 233	Döpp, Klemens	(31), 109, 110, 112
Buddemeier, Heinz	(35), 241, 256, 257	Dombrowski, Heinz-Dieter	(38)
Bürger, K.	72	Donat, Helmut	(31), 60, 80, 188
Bürger, Peter	(36), 219, 231, 248, 251	Donse	57, 62
Büssenschütt, W.	263	Drechsel, Reiner	(38), 54, 100, 106, 161
Buhe, K.	263, 264	Drechsel, Wiltrut	(31), 50, 51, 56, 58, 59, 79, 98, 199, 206, 225, 247
Buhlmann, H.	263	Dreybrodt, Wolfgang	(40), 113, 114, 117, 124
Buller, R.	135	Drinkhuth, H.	74, 145
Bunke, H.	91, 93	Dröge, Franz	(36), 51, 61, 170, 197, 241, 242, 248, 259
Busch	56, 59	Dubischar, Roland	(34)
Busch, Dirk, W.	(31), 185, 190	Duplitzer, Wilfried	9
		Duwe, Gert	(35)
Caceres, Gonzalo	(26), 135	Dwingelo-Lütten, v.	116
Camra, Jiri Josef	(26), 86, 88	Dworatschek, Sebastian	(43), 174
Caroli, Folker	(36), 233		
Cassens, H.	136	Eberhardt, H.J.	106
Cermak-Sassenrath, Ilse	(43)	Eckard, K.	92
Chatterju, A.	81	Ehrenstein, von, Dieter	(40), 67, 113, 114, 118, 124
Claudot, H.	233	Ehricke, K.	106
Clausen	172	Eichwede, Wolfgang	(26), 80, 81, 199
Cochu	149	Eisele	62, 140
Conert, Hans-Georg	(28)	Ellebrecht, K.	83
Cordes, Hermann	(29), 72, 125, 126, 127, 129, 130, 246	Elsner, Gine	(28), 117, 121, 182
Costa, M.	234	Emkes, Th.	136
Costa-Zahn, J.M.	221, 235	Emmerich, Wolfgang	(36), 246, 250
		Emshoff, U.	264
Däubler, Wolfgang	(34), 149, 150, 154	Ernst, W.	131
Dahle, Wendula	(36), 63, 242, 251	Esters, Ernst-August	(31), 51, 57, 62, 92, 239, 240
Debusson, Rolf	19		
Degenaar, H.	258		

Fechtmann, J. 88, 102, 130
 Feest, Johannes (34), 148
 Feller, G. 71
 Fennekohl 92
 Fette, H. 263
 Fieblinger, Günter (40), 51, 91, 114, 124
 Fischer, H. Wolfgang (38), 116, 142, 143, 146, 147
 Fischer, Wolfgang Christian (26), 88, 89, 102, 130
 Flohr, Hans (29), 125, 127
 Foerster, Joachim 11
 Folkers 126
 Forytta, Claus (36), 51, 55, 66, 197, 199, 245, 246, 250, 252
 Francke, Robert (34), 148, 149
 Frank 152
 Frank, Ilse 19
 Franzbach, Martin (36)
 Friese, Hildegard (26), 63, 89
 Fröhlecke, H. 106
 Frommann 64, 79

Gabel, Detlef (30), 118, 133, 137, 139
 Gabele, I. 51, 170, 197, 248
 Gabele, Paul (32), 50, 51, 57, 59, 61, 170, 197, 248, 255
 Gallas, Helga (36), 231, 241, 242, 250
 Gamst, Jens (38), 116, 142, 146
 Garrelmann, Peter 8
 Gaudig, B. 136
 Gausepohl, Rainer 8
 Geiss, Imanuel (26), 78, 80, 82, 220, 229
 Gelberg, Ludwik (26)
 Georgi, Ulrich-Eberhardt 8
 Gerstenberger, Heide (43)
 Glass, Christian (32), 55, 191, 200, 202, 206, 208
 Göbbel, Narciss (36), 51, 59, 170, 197, 248, 259
 Göbel 150
 Golinski 106
 Gottschalch, Wilfried (32), 50, 56, 58, 59, 79, 161, 179, 199
 Grabitz-Gniech, Gisla (32), 57, 192
 Graf, Ulrich (26), 51, 91
 Gramel, Evelyn 24

Graubner 89, 106
 Grauert, W. 222
 Grauhan, Rolf-Richard (34), 151, 152, 153, 204
 Grenzdörffer, Klaus (43), 171, 172
 Grieme, W. 91, 93
 Griesche 174
 Griesche, Heike 9
 Grimme, L. Horst (29), 131, 132, 135
 Grubitzsch, Helga (36), 56, 98, 225, 231
 Grünwald 51, 247
 Grunert, N. 64, 79
 Guderian, I. 89
 Günther, J. 106
 Günther, Peter 12
 Güse, Klaus 10

 Habermann 121, 123
 Hadwich 94
 Haefner, Klaus (40), 50, 62, 65, 113, 115, 117, 122, 123, 124
 Hägermann, Dieter (26), 82
 Haferkamp, Hans (42), 158, 166
 Haferkorn, Hans (32), 57, 62, 191, 209
 Hagedorn, Günter (43)
 Hahn, Manfred (42), 79, 82, 164, 223, 229
 Hahn, U. 251
 Hainke, W. 259
 Halm, Gerhard 10
 Hana, Georges Ghanam (32), 52
 Harders, Nikolaus (26), 62, 92, 240
 Hart, Dieter (34), 151, 152
 Hartmann 148
 Hartz, R. 100
 Haupt, Heinz-Gerhard (36), 50, 58, 76, 79, 81, 82, 161, 167, 219, 222, 232, 249
 Heide, von der, H. 248
 Heide, Holger (43), 175
 Heidemann, E. 219
 Heinsohn, Gunnar (41), 224
 Heintzerling 120
 Heinz, Walter (32), 51, 103, 104, 156, 157, 158, 196, 207
 Hellige, Hans-Dieter (31), 110

Henning, Joachim	(38), 63, 143	Jansli, M.	220
Herbin, F.	233	Jantzen, Wolfgang	(32), 50, 56, 58, 159, 179, 182, 199, 204
Hermann	199	Jaroslawska, Halina	(44), 174
Hermann, Ulrich	(32), 69, 182, 183, 189	Jaroslawski, Ian	(27), 80, 219, 225, 248, 249
Hermes, Dieter	(36), 64, 222, 223, 224, 226, 227, 260	Jasper, H.	258
Herrlich, Elke	8, 16	Jastorf, Bernd	(30), 133, 137
Herrlich, Horst	(39), 142, 144, 147	Jentges, P.	243
Herrlich, Karl-Heinz	8	Jeske, Arnold	9, 16
Herzog	148	Jöhnk, Antje	19
Heuer, H.	77	Joerges, A.	64, 222, 224
Heydemann, E.	233	Joerges, Christian	(34), 150, 151, 152
Hickel, Rudolf	(43), 171, 174	John, Helga	(35), 258
Hinrichs, T.	105	Jonas, Berthold	(43), 50, 64, 65, 212, 214, 255
Hinrichsen, Diederich	(39), 52, 87, 101, 143, 146, 169, 172, 173	Jonas, Brigitte	65, 212
Hinz, Manfred	(34), 150, 151, 154, 163, 169, 178	Jung, W.	61, 239
Hochberger, J.	259	Just, Eberhard	(30), 138, 139, 140
Hodek, I.	262		
Hönerloh, Heinrich	(31), 108, 109, 110, 112	Kämper, H.	262, 264
Hoffacker, Werner	8	Kaiser	148
Hoffmann, Reinhard	(34)	Kalmbach, Peter	(28), 84, 100, 160
Hoffmann, Rudolf-E.	(39), 143, 144	Kappes, Kurt	(32), 52, 57, 167, 202, 203, 260
Hoheisel, Jürgen	18	Karrus, D.	223, 229
Hoitsch, Hans-Jörg	(43), 171	Kars, H.	61
Holl, Karl	(27), 77, 81	Kasche, Volker	(29), 114, 115, 118, 126, 127, 132, 133, 134
Holzmann, E.	263	Kaschner, Otto	(36), 50, 221, 224, 232
Horneffer, Klaus	(39), 116, 142, 146	Kats, Helga	(36), 50, 64, 221, 224, 233
Hübner, Werner	(32), 60, 63, 68, 69, 97, 130, 131, 132	Kauth, D.	221
Hülst	163	Keil, Annelie	20, (41), 198, 200, 202
Hüttner, Manfred	(44), 148, 152	Khan	171
Huffschmid, Jörg	(44), 86, 172	Kiefer	162, 177
Huisken, Freerk	(32), 53, 62, 85, 88	Kinder, Hans-Peter	(39), 142, 145, 146
Huppertz, Hermann	(39), 60, 63, 142, 143	Kinter, J.	253, 258
		Kirschke, Heinz-Ulrich	12, 46
Illmann, Eggert	78	Kissel, Gerhard	13
Isbrecht, Klaus	18	Klajc	60, 194
		Klaus, H.G.	227
Jaeger, Hans-Wolf	(36), 250	Kleinen, G.	261
Jaeger, Nils	(30), 138, 141	Kleinhenz, E.	83
Jaisli, Walter	(40), 115, 116, 124	Klinger	171
Jakubowski, Siegfried	20	Klink, Job-Günther	(32), 53, 60, 142, 143, 198, 225, 240

Kloft, Hans (27), 81, 82
 Klosterhuis 180
 Klostenkemper 149
 Kluth, Rolf 13, 16
 Knieper, Rolf (34), 148, 150, 153
 Knoll, Joachim (29), 126, 134
 Koch 77, 78
 Koch, R. 259
 Köhler, Rolf 22
 König, R. 63, 244
 Kohlmüller, Ludwig 7, 9, 16
 Koopmann, Klaus (27), 68, 85, 86, 225
 Kortum, D. 88
 Kränicke, B. 258
 Krause 131, 152
 Krause, Detlef (42), 160, 161, 176
 Krause, Ulrich (39), 87, 101, 146, 172, 173
 Kreeb, Karl-Heinz (29), 72, 125, 127, 129
 Kretschmar, W. 100
 Kretzschmar, G. 262
 Kreye, Horst (36), 51, 55, 61, 63, 213, 225, 244, 245, 246, 251, 252
 Krieger 117
 Krogmann, Werner (37), 250, 251
 Krüger, Holger 9
 Krüger, Marlis (42), 50, 58, 79, 148, 161, 162, 167
 Krüger-Antze, Beatrix 21
 Kruer-Buchholz 172
 Krugmann, M. 227
 Krusch 121
 Kuby, Thomas (27), 91
 Küppers 174
 Kulb, H. 143
 Kunz-Bürgel 64, 79
 Kunze, Oskar 20
 Kurth, Ina (39), 51, 61, 62, 144, 145, 245
 Kurth, Ulrich (27), 66, 68, 77, 97, 189, 192
 Kutsupis, Apostolos 105
 Kutsupis, Sigrid 20

Lamprecht, Günther 12, 16, (41)
 Lange, Hellmuth (41), 116, 124, 131, 156
 Lange, J. 61, 148, 164, 177, 241, 256
 Lankenau 123
 Lasrich, H. 171
 Lautenschläger, G. 241, 256
 Lautmann, Rüdiger (34), 56, 98, 150, 167, 208
 Lazzzerini-Barriga, S. (26), 163, 176
 Leibfried 137
 Leibfried, Stephan (41), 152, 200, 204
 Leithäuser, Gerhard (27), 83, 84, 87, 99, 100, 101, 102, 146, 169, 172, 173
 Leithäuser, Thomas (32), 50, 52, 58, 59, 69, 167, 168, 187, 203, 207, 255, 260
 Lemmermann, Heinz (35), 261, 262, 263
 Lemmermann, Wilhelm 9
 Leuze, Eva (27), 72, 73, 78, 220, 229
 Leyerer, W. 243
 Libertin, Karin 9
 Lieberg, A. 264
 Liebl, M. 53, 88
 Lifschütz, Lilli 18
 Lindenau, Volkmar (39), 144, 145
 Linke, B. 66
 Linke, Jürgen (32), 51, 55, 66, 197, 199, 241, 245, 246, 252
 Lipp, A. 259
 Littek, Wolfgang (38), 52, 83, 84, 97, 99, 100, 107
 Lohs, Ute 20
 Ludwig, Karl-Heinz (27), 77, 81
 Ludyk, Günter (31), 108, 110, 112
 Lück, H. 170, 197
 Lück, Manfred 9

 Maaß, Christel 12
 Maaß, Hans-Heinrich 7
 Mader, Wilhelm (32), 184, 191
 Mährländer, Ursula 8
 Mävers, H. 264
 Mävers, Klaus (35)
 Mahro, B. 125
 Mai, Klaus-Dieter (39), 63, 143
 Mandeng, Patrice (27)

Mann, B	242	Niedderer, Hans	(40), 62, 63, 92, 113, 121, 123, 240
Manske, F.	87, 101, 146, 169, 172, 173	Niemann	106
Marihart, W.	264	Niemeyer, W.	60
Markus, Ernst-August	10	Noack, Cornelius	(40), 115, 124
Marte, Gert	(31), 109, 110, 112	Noll, Peter	(31), 108, 111, 112
Martini, Jürgen	(37), 56, 226, 229	Nuschke	106
Marzahn, Christian	(41), 198, 202	Nutbohm, Hans-Walter	(35), 76, 257
Matthies, Hermann	7	Oehlke	148, 229
Matthies, Klaus	(35), 50, 255, 258	Oeljeklaus, Eberhard	(39), 115, 142, 147
Mayer, Adalbert	(40), 114, 124, 126	Ortmann, Hedwig	(38), 50, 64, 102, 103, 198
Meinken, Ursula	(27), 93, 94	Osius, Gerhard	(39), 126, 145, 146, 147
Melching, Elfriede	19	Osterland, Martin	(28), 160
Menk, Antje-Katrin	(37), 145, 224, 244, 245, 252	Otten Peter	9
Meese, Günter	10	Otto, Peter	(37), 62, 66, 67, 95, 243
Metscher, Thomas	(37), 79, 223, 226, 227	Paegelow, Helmut	24
Meyer, Harry	9	Palma, A.	82, 235
Meyer, Hartmut	18	Parmaklis, Ch.	225, 244
Meyer, Jürgen A.E.	(34), 151, 152	Paul, Lothar	(37), 61, 231, 241, 242, 250
Milhoffer, Petra	(32), 50, 51, 55, 58, 59, 66, 95, 241, 243, 245, 246	Perl, H.	263
Milnera, Stanislav	(27), 90, 93, 94	Perrin, G.	80
Misch, J.	53	Peschke, M.	222, 233
Mittmann, A.	221, 235	Peter, Lothar	(42), 148, 160, 176
Mönch-Bucak, J.	145, 224, 244	Peter, Helge-Ulrike	(38), 97, 106, 107
Moll	172	Petersen, R.	76
Mossakowski, Dietrich	(29), 72, 125, 127, 129, 130	Petrat, Gerhard	(32), 56, 62, 66, 197, 206, 239, 253, 257
Müller, Hans-Dieter	9	Petri, M.	242
Müller, M.	258	Pfeiffer, Karlheinz	(29), 126, 127, 128, 129
Müller, Rainer	(27), 90, 93, 112	Pheuer, K.	89
Müller, Wilfried	(31), 110, 111	Plath, Peter	(30), 115, 137, 138, 140
Müller-Isenburg, Renate	(27), 76, 95, 243, 247	Plümer-Künning, Ingrid	(27), 89
Müller-Krüger, Helga	(38), 50, 51, 69, 103, 104, 107, 156, 157, 158, 196, 205, 207	Pochciol, Ursula	12
Münzer, Hans-Friedrich	(39), 113, 136, 147	Podolski, Hannelore	24
Mützelburg, Dieter	24	Pohl, Ursula	13
Muras	51, 54, 103, 105	Popovic, Dobrivoje	(31), 108, 110, 112
Nake, Frieder	(31), 109, 110, 111, 112	Porst, Hans-Eberhard	(39), 144
Navarro, Jose M.	(37), 50, 64, 221, 235	Pouradier-Duteil, Françoise	(37), 221, 224, 233, 254
Nehrkorn, Alexander	(29), 127, 132	Preissing, H.	241, 256
Neuendorf-Bub, Brigitte	(42), 201	Preuss, Otmar	(33), 53, 56, 57, 194, 246, 247
Nick, Rosalinde	16		

Preuss, Ulrich-K.	(34), 149, 151, 153, 154	Ruthke, Herbert	20
Prigge, Rolf	7	Ryder, Peter	(40), 113, 114, 118, 124
Pritchard, L.	79, 82, 223, 229	Salje, G.	56, 170
Puertolas, J.R.	234	Sakuth, Peter	8
Raakemeyer, Herbert	18	Sandkühler, Hans Jörg	(42), 156, 164, 168, 177
Racher, E.	131	Sanner	149
Rautenhaus, Heike	(37)	Saurien, D.	83, 99
Rehling-Salffner, Ruth	(33), 51, 55, 59, 66, 67, 69, 95, 240, 241, 243, 245, 246	Sautermeister, Gert	(37)
Rehkugler, Heinz	(44), 171, 174	Schäfer, H.L.	74
Reichelt, Helmut	(42), 162, 166	Schäfer, Rüdiger	(39), 113, 145, 146, 147
Reineke, Ingeborg	19, 20	Schäfer, Wolfgang	18, (27), 76, 83, 257
Reinecke, H.-P.	220	Schafmeister, Peter	(42), 148, 166, 178
Reinecke, S.	222, 232	Schaub, Margot	19
Reinhold, Karl-Leonhard	19	Schauz, Karl	(29), 125, 127
Reitemeyer, Brigitte	8	Scheer, Jens	(40)
Rensing, Ludger	(29), 132, 133, 134, 135	Schenk, Irmbert	(37), 57, 61, 241, 253, 256
Reuter, G.	262	Schiff, Bernhard	(33), 53, 56, 68, 188, 206
Rey, L.	233	Scheunemann, W.	137
Richter, Dieter	20, (37), 50, 51, 67, 206, 247, 250	Schilling	116
Richter, K.	90	Schimmel	64, 102
Rieks	117, 121	Schindler, Manfred	(39), 60, 142, 143, 144
Riedel, U.	165	Schirmer, Michael	(29), 119, 120, 121, 127, 133, 134
Riekens, Reinhard	(30), 124, 132, 135, 137	Schleuning, P.	255, 262
Rinken, Alfred	(34)	Schliwa, Werner	(29), 125, 129, 135
Roehl	171	Schloot, Werner	(29), 114, 126, 127, 128
Röttger, U.	209	Schlüter, Anne	19
Rohloff, Otto	(44)	Schmal, D.	260
Rohr, Barbara	(33), 51, 54, 62, 180, 181, 182	Schmidt, Alois	(27), 72, 73
Roos, Paul	(39), 142, 144	Schmidt, Eike	(35), 151, 155
Roßbach	175	Schmidt, Jörg	(27)
Rotermund, H.	251	Schmidthals, Friedemann	(40), 113, 115, 124, 138
Roth, Gerhard	(29), 125, 127	Schmieg, Günter	(42), 162
Roth, Leo	(33), 56, 188, 206	Schminck, Christopf-Ulrich	(35), 82, 148, 154
Rothamel, Joachim	22, 73	Schmitz, Wolfgang	8
Roy, Sarbesh Chandra	(31), 112	Schmitz-Feuerhake, Inge	(40)
Rüßmann, Helmut	(34), 150, 155	Schmurr, Karl-Heinz	24
Runde, H.J.	209	Schneider, Walter	24
Rundell	226, 260	Schodde, Klaus	8
Rusch, G.	81	Schöck, E.-C.	83, 84, 99

Schönke	63, 213, 244	Steingrube, W.	71
Schönwälder, Hans-Georg	(33), 53, 54, 55, 71, 185	Steinforth, Harm	(33), 56, 197, 206, 239, 253
Scholz, Ilse	19	Stelljes, Helmut	(39), 68, 143, 144
Schoppe, W.	247	Stemme, Fritz	(33), 56, 60, 188
Schriefer, Th.	125	Sten	58
Schröder, Almuth	(28), 89	Sterzik, Jürgen	9
Schröder, Dirk	9	Stier, J.	125
Schröder, Dörte	21	Stirn	181
Schröder, M.	150	Stollmann, R.	246
Schui, Herbert	(44), 148	Streckert, Liese-Lotte	(37), 61, 245, 250
Schulke, Hans-Jürgen	(43), 211	Streubel	220
Schulz, Gerd	20	Ströhlein, L.	66, 90
Schulz, W.	81	Strubelt, Wendelin	(42), 165
Schulz-Eckloff, Günter	(30), 115, 136, 138, 139	Strümpfer, H.	96
Schumann, Karl-F.	(35)	Stuby, Gerhard	(35)
Schumann, Michael	(28), 149, 153, 160		
Schwarzwälder, Herbert	(28), 81	Taubmann, Wolfgang	(28), 50, 71, 73
Schweckendiek, J.	137	Thiele	108
Schwedes, Hannelore	16, (40), 116, 123, 124	Thiele, Charlotte	13, 16
Schwegler, Helmut	(40), 114, 115, 116, 122, 124, 126, 146	Thiemann, Wolfram	(30), 119, 120, 121, 133, 134, 136, 138, 140
Schweig, W.	89, 102, 130	Tholen, H.G.	87, 101, 146, 169, 172, 173
Schwidder, R.	253	Thomas, J.	242
Schwier, Willi	22	Thoss, Peter	(35), 149, 155
Schwill, Wolf-Dietrich	12	Thuncke, M.	91
Seekamp	(33), 60, 63, 142, 143	Timm, Jürgen	(39)
Seibt, Peter	(28), 75, 77	Tonke, Reinhard	24
Seidl, M.	263	Torkel, W.	261, 262
Siegert, W. jr.	103	Tricht, van, K.	264
Siegert, Wolff	(41), 113, 119, 124	Trzeba	150
Sieveking, Klaus	(35), 151, 154		
Simhan, Krishna	(40), 67, 114, 117, 118, 124	Ubbelohde, Reiner	(33), 53, 61, 63, 213, 244
Sokialides, D.	83	Unger	148
Soyka-Fritsche	263	Ungerer, Dietrich	(43), 213, 215, 217, 244
Sperling	85		
Sperr	51, 54, 103, 105	Vater, Dietrich	(37), 63, 78, 220, 223, 229
Staude, Wilfried	(40), 113, 114, 124	Verhelst, Ernest	24
Steenblock, Reinhard	8	Vetter, Günter	(33), 52
Steiger, Otto	(44), 87, 101, 146, 169, 172, 173	Vinnai, Gerhard	(33), 52, 56, 57, 167, 202, 204
Stein, Rudolf	(33), 60, 194, 208	Völker, E.	251
Steinberg, Hans-Josef	7, 16, (42)	Voelkner, W.	62, 92, 240, 242

Voigt, Annemarie 7
 Voigt, Bodo (33), 50, 51, 53, 54, 96, 97, 103, 104, 156, 196, 207
 Volland, J. 257
 Voss, H.D. 259
 Vries, de, K.L. 95
 Vring, von der, Thomas (28), 83

 Wachsmuth, K. 51, 247
 Wagner, Karl-Heinz 20, (37), 228
 Wagner, Wilfried (28), 74, 80, 83, 84, 99, 145, 180, 183, 195
 Wahsner, Roderich (28), 151, 152
 Walter, Hubert 19, (29), 88, 89, 102, 127, 128, 130, 134
 Walter, K. 62, 92, 240
 Waltz, Matthias (37), 222, 231, 250
 Wambach, B. 264
 Wanczek, Karl-Peter (30), 136, 137, 138, 139
 Wapler, Gerald 12
 Warncke, Ernst-August 21
 Wasiljeff, Alexander (31), 108, 109, 111, 112
 Watson, Ian (37), 64, 78, 220, 227
 Weck, Manfred (37), 64, 213, 244
 Wehrse 117
 Weibezahn, Roland 12
 Weichelt, Andreas 10
 Weichardt, J. 253, 260
 Weidemann, Gerhard (29), 72, 113, 125, 127, 129, 130
 Weise 121
 Weisser, M. 259
 Welitz 117, 121
 Wellerhaus, Stephan 131
 Wenzel, R. 51, 247
 Wessels, Bodo (28), 66, 69, 90, 91, 92
 Weymann, Ansgar (33), 54, 168, 184
 Wiegand, Manfred (43), 57, 62, 209
 Wiesner 66, 193
 Wildeboer, G. 131
 Wihstutz, Volker (40), 136, 147
 Wilkening, Rüdiger (37), 250, 251
 Wille, Regina (30), 60, 68, 132, 137
 Willers, Peter 24

Winter, Gerd (35), 116, 120, 134, 148, 152, 155
 Wirth, Margaret (28), 75, 85
 Wischnewsky, Manfred 19, (40), 143, 147
 Wittenberg, R. 130
 Wittenburg 63, 121, 123
 Wittler, W. 264
 Witzel, G. 157, 222, 224
 Woehle, Dieter (30), 137, 139, 140, 141
 Wokittel, Horst (28), 66, 77
 Wohlfahrt 172
 Wohlmut, Karl (44), 163, 175, 176
 Wollenweber, B. 224
 Wolter, G. 263, 264
 Wrede, U. 123
 Wrieden, Karl-Dieter (28), 66, 96, 193
 Wulft 149
 Wutka, B. 56, 170

 Yanez-Quinteros, L. (26), 154, 163, 169, 176, 178

 Zacharias, Gerhard 16
 Zamory, Eberhard 8
 Zander, Hartwig (42), 51, 55, 61
 Zander, S. 245, 246, 252
 Zech, Reinhold (42), 162
 Zeh, S. 91, 92, 93
 Ziechmann, B. 60
 Ziechmann, Jürgen (33), 68, 95, 96, 186, 189
 Ziegler, Günter 8
 Ziemann 149
 Zoll, Rainer (28), 83, 84, 88, 99, 100, 105

Notizen

You know

STORM

STORM Anti

STORM Antiqua

STORM Antiquariat

Obernstraße und Hakenstraße

TEUFELSMOOR



PHOTOS
VON
JÜRIG ANDERMATT

Impressionen des Schweizer Fotografen Jürg Andermatt,
mit einem Vorwort von Fritz Kempe

Format 30 x 35 cm, 72 Seiten, 64 Bildtafeln (schwarzweiß)

Preis DM **48,-**
im Buchhandel

Verlag J. H. Schmalfeldt + Co., Geeren 6-8, 2800 Bremen

zu Spalte 5a)

Für die Studiengänge Biologie/Chemie

- FD = Fachdidaktik
- FS = Fachsystematik
- BGW = Berufspraktische, gesellschaftswissenschaftliche und wissenschaftstheoretische Anteile

Für den Studiengang Sozialwissenschaften

- BP = Schwerpunkt Bildungsplanung
- SRP = Schwerpunkt Stadt- und Regionalplanung
- RS = Schwerpunkt Resozialisation
- AP = Schwerpunkt Arbeit und Produktion
- DW = Schwerpunkt Dritte Welt

Für den Studiengang Wirtschaftswissenschaft

- PRO = Schwerpunkt Produktion im weiteren Sinne
- GRP = Schwerpunkt gesellschaftliche Reproduktion
- SUV = Schwerpunkt Staat und Verwaltung
- IW = Schwerpunkt Internationale Wirtschaft

Für den Studiengang Diplompädagogik

Studienrichtung Schule

- EG = Erziehungswissenschaftliche Grundlagen
- SP1 = Schwerpunkt 1
- SP2 = Schwerpunkt 2
- SP3 = Schwerpunkt 3

Studienrichtung Weiterbildung

- IH1 = Inhaltsbereich 1
- IH2 = Inhaltsbereich 2
- IH3 = Inhaltsbereich 3
- IH4 = Inhaltsbereich 4

Für den Studiengang Sozialpädagogik

- GR = Grundstudium
- EVE = Schwerpunkt Elementar/Vorschulerziehung
- SSS = Schwerpunkt Sozialpolitik/Sozialverwaltung/Sozialplanung
- JUE = Schwerpunkt Jugend- und Erwachsenenbildung
- DSI = Schwerpunkt Dissozialität und sozialpädagogische Intervention

Für den Studiengang Kommunikation/Ästhetik

- LW = Literaturwissenschaft
- SW = Sprachwissenschaft
- FE = Fremdsprachenerwerb
- LA = Politische Landeskunde und Sozialgeschichte
- ME = Medienwissenschaft
- PA = Praxisanteile nach der Ordnung für Schulpraktische Studien vom 3. 4. 74

- AU = zusätzlicher Studienschwerpunkt Architektur und bebauete Umwelt
- WÄ = zusätzlicher Studienschwerpunkt Warenästhetik (Design)
- FPA = Fachpraktische Anteile
- FWA = Fachwissenschaftliche Anteile
- MP = Musikpraktischer Schwerpunkt
- MWK = Musikwissenschaftliche Kenntnisse
- GA = Grundausbildung
- GAS = Schwerpunktwahl (nach der Grundausbildung)
- IU = Instrumentalausbildung
- LF1 = Lernfeld 1) Kunstpädagogik
- LF2 = Lernfeld 2)
- Beispiele:** LW, PA = Literaturwissenschaft mit Praxisanteilen

zu Spalte 6)

- A = Anfänger, d.h. erste und zweite Semester
- M = Mittlere Semester (bis 4. Semester)
- H = Höhere Semester (ab 5. Semester)
- Wenn die Teilnahme auf Studenten/-innen bestimmter Semester begrenzt ist, erscheint eine Zahl
- Beispiel:** 6,7 = Es sollen nur Studenten/-innen im 6. und 7. Semester teilnehmen

zu Spalte 7)

- P = Primarstufe
- S1 = Sekundarstufe 1
- S2 = Sekundarstufe 2

zu Spalte 9)

- Falls die Lehrveranstaltung nicht wöchentlich stattfindet, erscheint der Turnus
- Beispiel:** 14-tägl. = alle 14 Tage
- 3-wöch. = alle 3 Wochen

Alle Bücher für Ihr Studium



von

OTTO & SOHN

Buchhandlung · Papierhandlung
Bremen-Vegesack · Breite Straße 21/22 · Ruf 66 22 22



FLUGHAFEN



- UMSTIEG
 - LINIE 1
 - LINIE 5
 - LINIE 6
 - LINIE 22
 - xxxxxxx LINIE 23
- STRAßENBAHN
BUS

ZUFAHRTSMÖGLICHKEITEN
MIT ÖFFENTLICHEN VERKEHRSMITTELN

- Linien 1, 5 und 6 (Straßenbahnen) ab Hauptbahnhof
- Umstieg
- Linie 1 Schwachhauser Heerstr./Schwachhauser Ring in Linie 22 (Bus) bis Universität
- Linie 5 Endhaltestelle Kulenkampf-Allee in Linie 22 (Bus) oder Linie 23 (Bus) bis Universität
- Linie 6 Wachmannstr./Schwachhauser Ring in Linie 22 (Bus) bis Universität

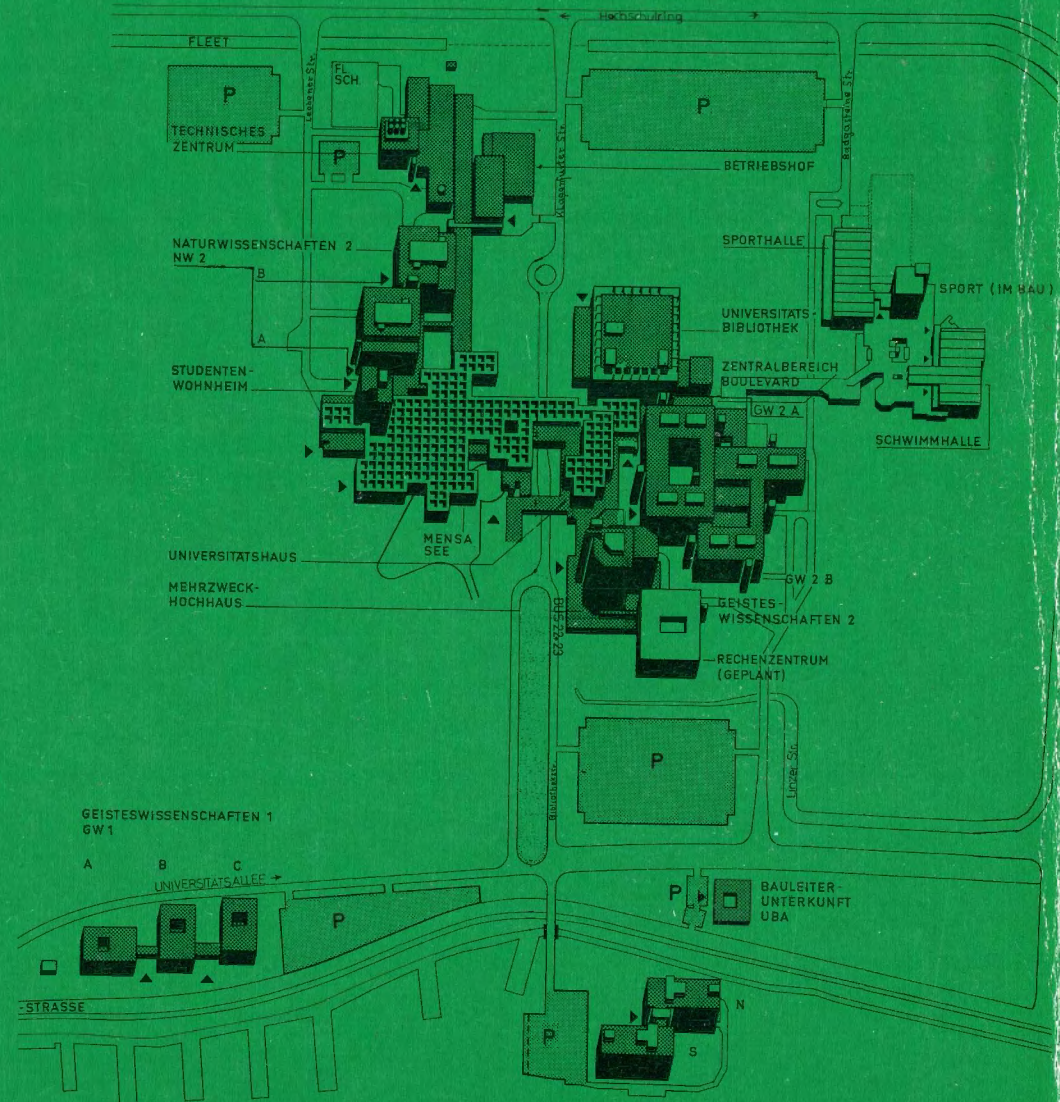

NATURWISSENSCHAFTEN 1
NW 1

