



UNIVERSITÄT BREMEN

WINTERSEMESTER
1976/77

HOCHSCHULLEHRERVERZEICHNIS
VERANSTALTUNGSVERZEICHNIS

**Abkürzungs-Erläuterungen
zum Kapitel „Die Lehrveranstaltungen der Universität Bremen“**

Seitenzahl: Vor dem Schrägstrich Studienbereich – nach dem Schrägstrich die
(Tabelle) fortlaufende Seitenzahl des jeweiligen Studienbereichs.

Beispiel: III/11 = Studienbereich 3, Seite 11

| | | | |
|--------------|-------------------|---------|--|
| zu Spalte 2: | PP | = | Projekt- bzw. Vorprojektplenum |
| | AV | = | Arbeitsvorhaben |
| | BK | = | Basiswissenskurs |
| | K | = | Kurs (auch Begleitkurs, Lektüre-Kurs, usw.) |
| | S | = | Seminar |
| | V | = | Vorlesung |
| | UB | = | Übung |
| | BL | = | Blockveranstaltung |
| | UE | = | Unterrichtseinheit |
| | U | = | Unterricht/Instrumentalunterricht |
| | AG | = | Arbeitsgruppe |
| | E | = | Erkundung |
| | P | = | Praktikum |
| | KO | = | Kolloquium |
| | EX | = | Exkursion |
| | T | = | Tutorium |
| | Beispiele: | | |
| | | K + EX | = Kurs mit Exkursion |
| | | K + P | = Kurs mit Praktikum |
| | | AV + UE | = Arbeitsvorhaben mit Durchführung einer Unterrichtseinheit |

| | |
|--------------|--|
| zu Spalte 4: | Der als Kontaktperson geltende Veranstalter ist unterstrichen! |
| | (LB) = Lehrbeauftragter |
| | (PL) = Praxislehrer |
| | (T) = Tutor |

| | |
|--------------|--|
| zu Spalte 5: | EGW = Erziehungs- und gesellschaftswissenschaftliche Lehrveranstaltungen für Lehramtsstudenten |
| | „K“ = für Kontaktstudenten |

Für den Studiengang Arbeitslehre/Politik

Schwerpunkte:

| | | | | | |
|-----|---|---------------------|----|---|----------|
| I | = | Integrationsbereich | OE | = | Ökonomie |
| GE | = | Geschichte | TE | = | Technik |
| GEO | = | Geographie | PO | = | Politik |

Schulfach:

| | | |
|----|---|--------------------|
| AL | = | Arbeitslehre |
| EK | = | Erdkunde |
| GK | = | Gemeinschaftskunde |
| GE | = | Geschichte |
| HW | = | Hauswirtschaft |
| TW | = | Technisches Werken |

| | | |
|------------------|--------|---|
| TEX | = | Textilarbeit |
| WL | = | Wirtschaftslehre |
| SA | = | Lernbereich Sachunterricht |
| WIT | = | Lernbereich Wirtschaft und Technik |
| Beispiel: | OE(AL) | = Veranstaltung wird im Schwerpunkt Ökonomie für das Schulfach Arbeitslehre angeboten |

Für den Studiengang Lehramt Sekundarstufe II mit einem berufsfeldbezogenem Fach

| | | |
|-----|---|--|
| I | = | Integrationsbereich |
| EL | = | Fachrichtung Elektrotechnik |
| WI | = | Fachrichtung Wirtschaftswissenschaft |
| SOZ | = | Fachrichtung Sozialwissenschaft |
| EH | = | Fachrichtung Ernährungs- und Hauswirtschaftswissenschaft |

Für den Studiengang Behindertenpädagogik

| | | | |
|-----------------|----|---|---|
| Inhaltsbereich: | SB | = | Bedingungen der Sozialisation Behinderter |
| | DB | = | Pädagogisch-psychologische Diagnostik von Behinderung |
| | PD | = | Pädagogik und Didaktik |
| | TH | = | Therapie |
| Schwerpunkt: | GB | = | geistige Behinderung |
| | LB | = | Lernbehinderung |
| | ST | = | Sprachstörung |
| | VS | = | Verhaltensstörung |

Für die Studiengänge Biologie – Chemie – Mathematik – Physik

| | | |
|----|---|-------------------------------------|
| DP | = | Diplom |
| L | = | Lehramt |
| LS | = | Lehramt, Lernbereich Sachunterricht |

Für den Studiengang Diplompädagogik

| | | |
|-----|---|-------------------------------|
| SCH | = | Studienrichtung Schule |
| WEI | = | Studienrichtung Weiterbildung |

Für den Studiengang Sport/Sensomotorik

| | | |
|-----|---|-------------------------------|
| SPO | = | Sport |
| KMS | = | Lernbereich Kunst/Musik/Sport |

Für den Studiengang Kommunikation/Ästhetik

| | | |
|-----|---|-------------------------------|
| E | = | Englisch |
| F | = | Französisch |
| DE | = | Deutsch |
| SP | = | Spanisch |
| MU | = | Musikpädagogik |
| KU | = | Kunstpädagogik |
| KMS | = | Lernbereich Kunst/Musik/Sport |

Fortsetzung des Abkürzungsverzeichnisses auf dem hinteren Umschlag.

**Personal- und Veranstaltungsverzeichnis der Universität Bremen
Wintersemester 1976/77**

TERMINE

| | |
|--------------------------------|-------------------|
| Semesterbeginn | 1. Oktober 1976 |
| Beginn der Lehrveranstaltungen | 18. Oktober 1976 |
| Ende der Lehrveranstaltungen | 11. Februar 1977 |
| Semesterschluß | 31. März 1977 |
| Weihnachtsferien: | |
| Erster Ferientag | 20. Dezember 1976 |
| Letzter Ferientag | 2. Januar 1977 |

Verantwortlich für den Textteil:
Universität Bremen,
28 Bremen 33, Achterstraße, Telefon 218-1
Redaktion: K.-H. Ruß, Telefon 218-2764
Mehrzweckhochhaus (MZH), Zimmer 2130
Gesamtherstellung und Vertrieb:
Druckhaus Schmalfeldt,
28 Bremen, Geeren 6-8
Telefon (0421) 310671

Inhaltsverzeichnis

| | Seite | | Seite |
|--|-------|---|-------|
| Termine | 2 | Studienbereich 2 | 86 |
| Inhaltsverzeichnis | 3 | Studiengang Elektrotechnik/Kybernetik | 86 |
| Die Universitätsleitung und der Dienstleistungsbereich der Universität Bremen | 5 | – Einzelveranstaltungen | 86 |
| Universitätsverwaltung | 6 | – Projekte | 90 |
| Rechenzentrum | 14 | Studiengang Physik | 94 |
| Bibliothek | 15 | – Einzelveranstaltungen | 95 |
| Universitäre Selbstverwaltung, Studienbereiche und Fachsektionen der Universität Bremen | 17 | – Projekte und Vorprojekte | 101 |
| Die Hochschullehrer der Universität Bremen | 25 | Studienbereich 3 | 110 |
| Die Lehrveranstaltungen der Universität Bremen | 43 | Studiengang Biologie | 110 |
| Das Rauchverbot | 44 | – Einzelveranstaltungen | 110 |
| Brandschutzordnung der Universität Bremen | 44 | – Projekte | 113 |
| Deutsch für ausländische Studienbewerber und Studenten | 45 | Biologie/Chemie – Gemeinsame Lehrveranstaltungen | 115 |
| Veranstaltungen der Eingangsphase Lehrerbildung (IEL) | 46 | – Einzelveranstaltungen | 115 |
| Studienbereich 1 | 50 | – Projekte | 115 |
| Studiengang Arbeitslehre/Politik | 51 | Studiengang Chemie | 118 |
| – Veranstaltungen im Schwerpunkt Geographie | 52 | – Einzelveranstaltungen | 118 |
| – Veranstaltungen im Schwerpunkt Politik | 55 | – Projekte | 123 |
| – Veranstaltungen im Schwerpunkt Geschichte | 58 | Studienbereich 4 | 124 |
| – Veranstaltungen im Schwerpunkt Ökonomie und der Spezialisierung Hauswirtschaft | 63 | Studiengang Mathematik | 124 |
| – Veranstaltungen im Schwerpunkt Technik und der Spezialisierung Textiltechnik | 68 | Studienbereich 5 | |
| – Veranstaltungen für den Sachunterricht in der Primarstufe | 69 | Integriertes Sozialwissenschaftliches Eingangsstudium | 131 |
| – Veranstaltungen im Integrationsbereich | 73 | Studiengang Juristenausbildung | 132 |
| Studiengang Lehramt Sekundarstufe II mit einem berufsfeldbezogenem Fach | 74 | – Hauptstudium I (3. Semester) | 132 |
| – Projekte | 78 | – Hauptstudium I (5. Semester) | 132 |
| – Einzelveranstaltungen | 80 | – Hauptstudium II. (9. Semester) | 133 |
| | 80 | – Hauptstudium II (11. Semester) | 135 |
| | 83 | – Praxisbegleitung | 138 |
| | | – Sonstige Veranstaltungen | 140 |
| | | Studiengang Sozialwissenschaften | 141 |
| | | – Schwerpunkt Bildungsplanung | 141 |

| | Seite | | Seite |
|--|-------|---|-------|
| – Schwerpunkt Stadt- und Regionalplanung | 142 | – Einzelveranstaltungen | 188 |
| – Schwerpunkt Resozialisation | 143 | – Sonstige studiengangsbezogene Veranstaltungen | 190 |
| – Schwerpunkt Arbeit und Produktion | 146 | Studienbereich 7 | 192 |
| – Schwerpunkt Dritte Welt | 148 | Studiengang Kommunikation/Ästhetik | 194 |
| – Schwerpunktübergreifende Studieninhalte | 149 | – IEL- und Einführungsveranstaltungen | 194 |
| – Sonstige Lehrveranstaltungen | 151 | – Projekte und Vorprojekte | 195 |
| Studiengang Wirtschaftswissenschaft | 155 | – Fächerübergreifende Veranstaltungen | 202 |
| – Projektvorbereitende Kurse | 156 | – Englisch | 203 |
| – Schwerpunkt Produktion im weitesten Sinne | 157 | – Französisch | 208 |
| – Schwerpunkt Gesellschaftliche Reproduktion | 160 | – Spanisch | 212 |
| – Schwerpunkt Staat und Verwaltung | 161 | Studienbereich 8 | 214 |
| – Schwerpunkt Internationale Wirtschaft | 162 | Studiengang Kommunikation/Ästhetik | 216 |
| – Neue Projekte | 164 | – Allgemeine und IEL-Veranstaltungen | 216 |
| – Sonstige Veranstaltungen | 165 | – Deutsch | 217 |
| Studienbereich 6 | 167 | – Lernbereich Kunst/Musik/Sport | 226 |
| Studiengang Behindertenpädagogik | 167 | – Kunstpädagogik | 227 |
| – Projekte und Vorprojekte | 168 | – Musikpädagogik | 232 |
| – Einzelveranstaltungen | 171 | Personenregister | 235 |
| Studiengang Diplompädagogik | 172 | | |
| – Projekte und Vorprojekte | 172 | | |
| – Einzelveranstaltung der Studienrichtung Schule | 173 | | |
| – Einzelveranstaltung der Studienrichtung Weiterbildung | 176 | | |
| – Sonstige studiengangsbezogene Veranstaltungen | 179 | | |
| Studiengang Sozialpädagogik | 181 | | |
| – Projekte und Vorprojekte | 181 | | |
| – Einzelveranstaltungen | 183 | | |
| – Sonstige studiengangsbezogene Veranstaltungen | 184 | | |
| Studiengang Sportwissenschaft/Sensomotorik | 186 | | |
| – Projekte und Vorprojekte | 187 | | |

Die Universitätsleitung und der Dienstleistungsbereich der Universität Bremen

| Inhaltsverzeichnis: | Seite |
|----------------------------|--------------|
| Universitätsleitung | 6 |
| Universitätsverwaltung | 7 |
| Rechenzentrum | 14 |
| Bibliothek | 15 |

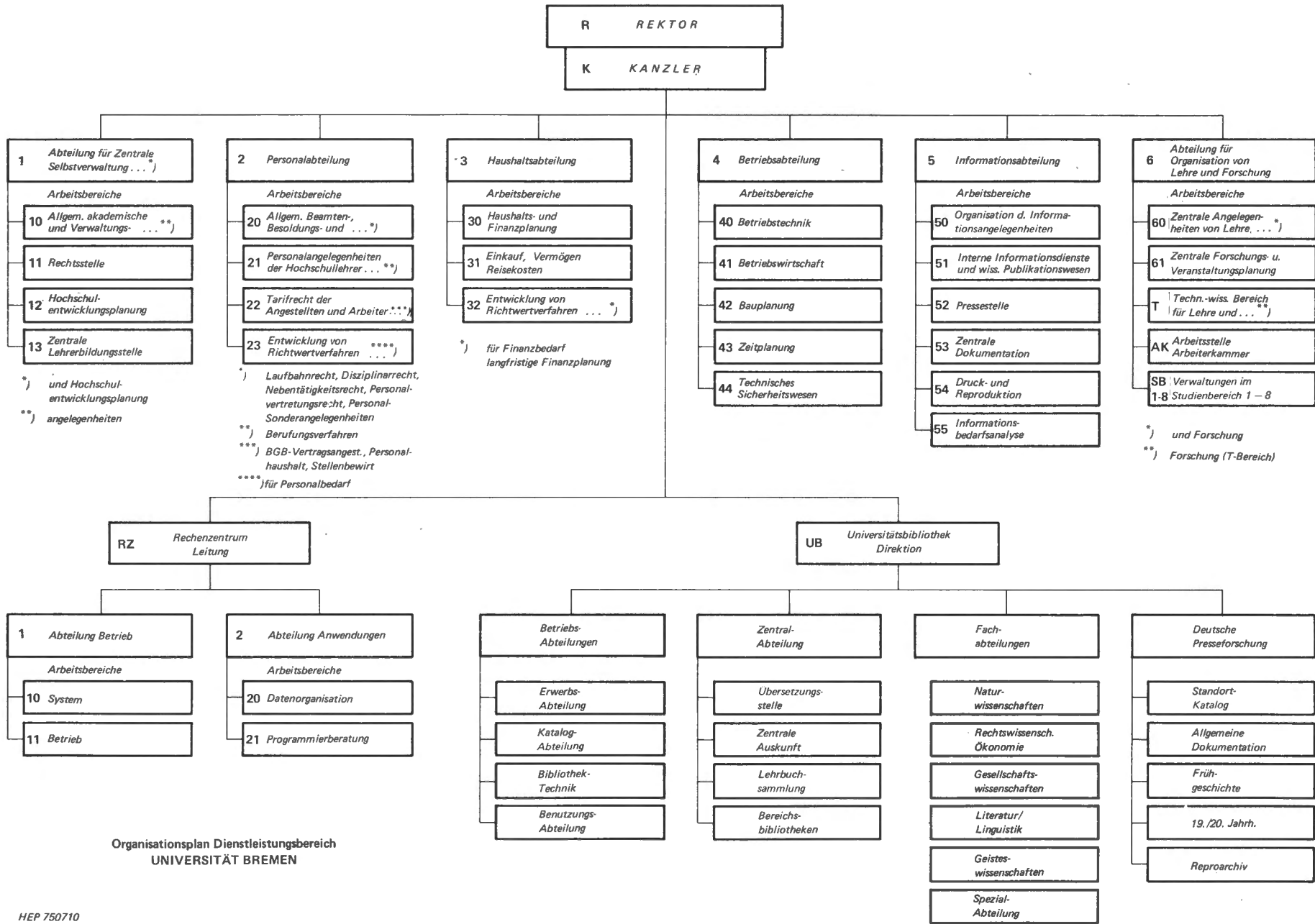

Organisationsplan Dienstleistungsbereich
UNIVERSITÄT BREMEN

UNIVERSITÄT BREMEN

Postanschrift: 28 Bremen 33, Achterstraße

Ruf 0421-2181 oder 218 + Ruf, Telex 0245811, (Stand: 1. 5. 1976)

Abteilung für zentrale Selbstverwaltung und Hochschulentwicklungsplanung

Die Universität verfügt z. Zt. über folgende Gebäude:

| | |
|--------------------------------|---------------------------------|
| Geisteswissenschaften 1 (GW 1) | Geisteswissenschaften 2 (GW 2) |
| Naturwissenschaften 1 (NW 1) | Naturwissenschaften 2 (NW 2) |
| Mehrzweckhochhaus (MZH) | Studentenhaus (Stu-Haus) |
| Universitätsbibliothek (UB) | Betriebshof und Energiezentrale |

| | Raum | Ruf |
|---|---------------|-----------|
| Rektor | | |
| Dr. Hans-Josef Steinberg | MZH 1090 | 2708 |
| Sekretariat | | |
| Annemarie Voigt | MZH 1100 | 2708/2710 |
| Konrektoren | | |
| Dr. Stefan v. Aufschnaiter | NW 1, S 434 A | 2213/2426 |
| Ludwig Kohlmüller | MZH 1280 | 2724 |
| Kanzler | | |
| Dr. Hans Heinrich Maaß | MZH 1130 | 2712/2713 |
| Sekretariat | | |
| Christine Böckler | MZH 1140 | 2713/2743 |
| Personalrat | | |
| Claus Dittbrenner | MZH 2320 | 2786 |
| Hermann Matthies | MZH 2330 | 2502 |
| Rolf Prigge | MZH 2310 | 2501 |
| Sekretariat | | |
| Erika Ellermann | MZH 2300 | 2784 |
| Brigitte Reitemeyer | | |
| Vertrauensmann der Schwerbehinderten | | |
| Reinhard Steenblock | MZH 2330 | 2502 |
| Allgemeiner Studentenausschuß (AStA) | | |
| Vorstand | Stu-Haus | 3374 |
| Sekretariat | Stu-Haus | 3314 |

| | Raum | Ruf |
|---|----------|-----------|
| -1- Abteilungsleiter | | |
| Hans Dieter Müller | MZH 1150 | 2714 |
| Sekretariat | | |
| Eva-Maria Wenzel | MZH 1140 | 2715 |
| -10- Allgemeine akademische und Verwaltungsangelegenheiten | | |
| Ludwig Kohlmüller | MZH 1280 | 2724 |
| Rektoratsangelegenheiten | | |
| Peter Garrelmann | MZH 1120 | 2711 |
| Peter Sakuth | MZH 1070 | 2704 |
| Geschäftsführung für die zentralen Selbstverwaltungsorgane (Konvent, Akademischer Senat) | | |
| Erika Harjes | MZH 2230 | 2774 |
| Akademische Ausländerangelegenheiten | | |
| Erika Harjes | MZH 1085 | 2706 |
| Poststelle | MZH 1190 | 2717 |
| Studien- und Prüfungsangelegenheiten | | |
| Hilde Kleepe | MZH 2410 | 2795 |
| Studentensekretariat | MZH 1360 | 2749/2748 |
| | MZH 1370 | 2745/2746 |
| | | 2742/2739 |
| | | 2740/2741 |
| Graduiertenförderung | | |
| Heinz Feldmann | MZH 1350 | 2736 |
| -11- Rechtsangelegenheiten | | |
| Werner Hoffacker | MZH 2460 | 3412 |

| | | |
|--|--------------|------|
| Wahlleiter | | |
| Günter Ziegler | MZH 2480 | 3414 |
| –12– Hochschulentwicklungsplanung | | |
| Peter Otten | MZH 2066 | 2774 |
| Dateien | | |
| Karl Odeldahl | MZH 2260 | 2777 |
| Kapazitätsplanung | | |
| Ekkehard Minke | MZH 2270 | 2779 |
| Zentralstelle für Weiterbildung | | |
| Dirk Schröder | MZH 2360 | 2789 |
| Zentrale Studienplanung | | |
| Eckehard Kanzow | MZH 2350 | 2788 |
| –13– Organisationseinheit Lehrerbildung | | |
| Dieter Mützelburg | GW 2, B 2350 | 2066 |

Bei der Organisationseinheit Lehrerbildung handelt es sich um die frühere Zentrale Lehrerbildungsstelle.
Die Prüfungsämter Lehrerbildung befinden sich seit 1. 7. 1975 im Landesamt für Schulpraxis und Lehrerbildung (LASL) 28 Bremen, Humboldtstr. 183.

| | Raum | Ruf |
|--|--------------|------|
| Zentrale Lehrerbildungskommission | | |
| Evelyn Gramel | GW 2, B 2360 | 2067 |
| Praxisbüro | | |
| Lucia Hanisch | GW 2, B 2330 | 2063 |
| Eingangsphase | | |
| NN | GW 2, B 2350 | 2066 |
| Lehrerfort- und -weiterbildung | | |
| NN | GW 2, B 2350 | 2066 |

Personalabteilung

| | Raum | Ruf |
|---|----------|------|
| –2– Abteilungsleiter | | |
| Wilhelm Lemmermann | MZH 3260 | 3441 |
| Sekretariat | | |
| Hildegard Leppek | MZH 3250 | 3440 |
| –20– Beamten- und Besoldungsrecht | | |
| Manfred Lück | MZH 3460 | 3465 |
| –21– Personalangelegenheiten der Hochschullehrer | | |
| Heinz Adler | MZH 3360 | 3454 |
| –22– Tarifrecht für Angestellte und Arbeiter, Tutorenangelegenheiten, Personalhaushalt und Stellenbewirtschaftung, Ausschreibungen | | |
| Jürgen Sterzik | MZH 3290 | 3444 |
| –23– Langfristige Personalplanung | | |
| Holger Krüger | MZH 3300 | 3445 |

**BUCHHANDLUNG
WILH. RODEWALD
ANTIQUARIAT**

**PELZERSTR. 4 / ECKE SÖGESTR., TEL. 31 31 08
28 BREMEN**

Haushalts- und Finanzabteilung

| | Raum | Ruf |
|--|----------|------|
| –3– Abteilungsleiter | | |
| Herbert Berger | MZH 3090 | 3423 |
| Sekretariat | | |
| Ursula Teggenthien | MZH 3100 | 3423 |
| –30– Allgemeine Angelegenheiten der Finanzplanung, des Gesamthaushalts und des Haushaltsrechts | | |
| Gerhard Halm | MZH 3110 | 3425 |
| Ausgaben des Dienstleistungsbereichs | | |
| Thomas Schneider | MZH 3160 | 3432 |
| Gebäudebezogene Ausgaben/Entschädigungen | | |
| Andreas Bautz | MZH 3180 | 3436 |
| Bibliotheksausgaben | | |
| Hans-Ludwig Oehlerking | MZH 3080 | 3421 |
| Ausgaben für Lehre und Forschung | | |
| Cord Steinforth | MZH 3130 | 3428 |
| Investive Ausgaben | | |
| Marion Konrad | MZH 3120 | 3426 |
| Konsumtive Ausgaben | | |
| Jörg-Olaf Thöle | MZH 3140 | 3429 |
| Hartmut Ruberg | MZH 3420 | 3460 |
| –31– Zentraler Einkauf, Vermögens- und Inventarverwaltung, Reisekostenrecht, Haftpflichtangelegenheiten | | |
| Klaus Güse | MZH 3070 | 3419 |
| Materialverwaltung | | |
| Helmut Boelen | MZH 3530 | 3475 |
| Vermögens- und Inventarverwaltung, Versicherungen | | |
| Bernd Günther | MZH 3480 | 3468 |

| | | |
|---|--------------|------|
| Zentrale Fundstelle | | |
| Kurt Zigmann | MZH 3480 | 3469 |
| Unfall- und Haftpflichtangelegenheiten | | |
| Margit Rosiefsky | MZH 3550 | 3477 |
| Reisekostenangelegenheiten, Zahlstelle | | |
| Ute Flämig | MZH 3050 | 3416 |
| Maritta Ehrentraut | MZH 3050 | 3417 |
| Zentraler Einkauf | | |
| Jürgen Strehmel | MZH 3510 | 3472 |
| Heinz-Jürgen Lindemann | MZH 3510 | 3473 |
| Günther Steinfeld | NW 1, S 133 | 3370 |
| Eline Goldschmidt | NW 2, B 3140 | 2859 |
| Angelika Herpel | NW 2, B 3150 | 2858 |
| –32– Langfristige Finanzplanung | | |
| Timo Becker | MZH 3560 | 3478 |

Wo trifft man sich am Abend?
Bei preiswerten Speisen und
Getränken in der Gaststätte

„Zur Uni“

Crüsemannallee 84
Haltestelle der Linie 22
Endstation der Linie 5

NEU!
Mittagstisch
(Annahme von
Essenmarken)



täglich von 11.00 bis 14.00 Uhr
und von 16.00 bis 1.00 Uhr geöffnet

DRESSLER

Altbier vom Faß Sonntags Ruhetag

| Betriebsabteilung | | |
|---|-----------------|-----------|
| | Raum | Ruf |
| –4– Abteilungsleiter Klaus Bergmann | MZH 4080 | 3487 |
| Sekretariat Ursula Boss | MZH 4070 | 3487 |
| –40– Betriebstechnik Günter Meese | Betriebshof | 2671 |
| Zentrale Leittechnik Klaus Gajke | Energiezentrale | 3203 |
| Gebäudebetriebstechnik Oswald Imiela | Betriebshof | 2670 |
| Gebäudebetriebstechnik für: Geisteswissenschaften 1, Naturwissenschaften 1, Spielhalle Eberhard Dobrunz | NW 1, N 324 | 2250 |
| Universitätsbibliothek Fred Gerdes | UB 0340 | 3696 |
| Geisteswissenschaften 2 Hans-Friedrich Husmann | GW 2, B 1160 | 3101 |
| Zentralbereich Klaus Wirausky | Telefonz., 1220 | 3699 |
| Mehrzweckhochhaus Heinz Melching | MZH 4060 | 3485 |
| Naturwissenschaften 2 Friedrich Brüning | NW 2, A 1195 | 2800 |
| Betriebshof/Zentralwerkstätten Karl Fröse | Betriebshof | 3600 |
| Telefonzentrale | | intern: 8 |

| | | |
|---|-----------------|------|
| Energiezentrale Hans-Dieter Ulrich | Energiezentrale | 3200 |
| –41– Betriebswirtschaft Dr. Andreas Weichelt | Betriebshof | 2680 |
| Zentrale Warenannahme/Zentrallager Erwin Buse | Betriebshof | 2698 |
| –42– Bauplanung Objektplanung Gerhard Kiel | MZH 4110 | 3490 |
| Verflechtung Universität/Stadt Dr. Sunke Herlyn | MZH 4140 | 3492 |
| Flächenbedarfsmessung Kjell Kristiansen | MZH 4100 | 3489 |
| Bauliche Gesamtplanung Helmut Dietrich | MZH 4130 | 3493 |
| –43– Zeitplanung, Generalnetzplanung Joachim Foerster | MZH 4170 | 3587 |
| –44– Sicherheitswesen Walter Bibow | Betriebshof | 2673 |

**Alle Bücher
für Ihr Studium**



OTTO & SOHN

Buchhandlung · Papierhandlung
Bremen-Vegesack · Breite Straße 21/22 · Ruf 66 22 22

Informationsabteilung

| | Raum | Ruf |
|--|----------------------|--------------|
| -5- Abteilungsleiter Ullrich-Eberhard Georgi | MZH 2140 | 2765 |
| Sekretariat N.N. | MZH 2150 | 2765/2766 |
| -51- Interne Informationsdienste Gerhard Zacharias | MZH 2080 | 2757 |
| Protokolle der Zentralen Universitätsorgane, Beschlußauskünfte Dr. Sigrid Kutsupis | MZH 2090 | 2758 |
| Studienführer, Veranstaltungsverzeichnis, Materialien zur Studienberatung Karl-Heinz Ruß | MZH 2130 | 2764 |
| Wissenschaftliches Publikationswesen Eberhard Zamory | MZH 2100 | 2760 |
| -52- Pressestelle Wolfgang Schmitz | MZH 2050 | 2751 |
| Universitätszeitung Rainer Gausepohl | MZH 2050 | 2752 |
| Pressespiegel, Pressearchiv Dorothea Hau Eisen Heidi Noltenius | MZH 2070 MZH 2070 | 2755 2755 |
| Besucherdienst Rosalinde Nick | MZH 2110 | 2761 |
| -53- Zentrale Dokumentation Karl-Heinz Herrlich | MZH 2200 | 2771 |
| Informationsraum der Zentralen Dokumentation | MZH 2180 | 2770/2772 |

Drucksachensammlung

| | | |
|---|-----------------|------|
| Karl Dossow | MZH 2170 | 2769 |
| -54- Druck und Reproduktion Ernst-August Markus | GW 1, A 017 | 3369 |
| Zentraldruckerei | GW 1, A 030 | 2271 |
| Dezentrale Druckerei Gebäude Naturwissenschaften I | NW 1, S 128/129 | 2444 |
| Dezentrale Druckerei Gebäude Geisteswissenschaften II | GW 2, B 1170 | 3102 |
| Textverarbeitung Marica Beck | GW 1, A 014 | 3373 |
| Lichtsatz Martin Brüns | GW 1, A 023 | 2254 |

**BHW: Wir sind die Bausparkasse für
Deutschlands öffentlichen Dienst.**

**Fragen Sie nach
den BHW-Extras!**

Die BHW-Extras sind die Vorzugsleistungen des BHW für Deutschlands öffentlichen Dienst. So kommen auch die Bezieher kleiner und mittlerer Einkommen zu Haus- und Wohnungs-

eigentum. Weil BHW-Spar- und Tilgungsraten extra niedrig sind und weil die Zinskonditionen günstiger sind. Vorteile, die es sonst nirgendwo gibt. Fragen Sie uns!

BHW die Bausparkasse für
Deutschlands öffentlichen
Dienst · 325 Hameln

Beratungsstelle: 2800 Bremen, Bahnhofstraße 35
Fernruf (04 21) 31 45 11 / 13

Abteilung für Organisation von Lehre und Forschung

| | Raum | Ruf |
|--|--------------|------|
| –6– Abteilungsleiter Dieter Guderian | MZH 1220 | 2721 |
| Sekretariat Annegret Tin | MZH 1240 | 2720 |
| –60– Zentrale Angelegenheiten von Lehre und Forschung Arnold Jeske | MZH 1260 | 2722 |
| Studienbereichsverwaltungen, Gemeinsame Angelegenheiten der Studienbereiche Peter Krenner | MZH 1260 | 2723 |
| Veranstaltungsbüro MZH – Walter Schneider | MZH 1310 | 2730 |
| NW 1 – Ernest Verhelst | NW 1, N 224 | 2221 |
| GW 2 – Helmut Paegelow Werner Ahlers | GW 2, B 2060 | 2117 |
| –61– Zentrale Forschungs- und Veranstaltungsplanung Dr. Günther Schulte | MZH 2390 | 2791 |
| –AK – Arbeitsstelle Arbeiterkammer Carl-Heinz Schmurr | MZH 8130 | 3291 |
| Sekretär der Arbeitsstelle Arbeiterkammer Reinhard Tonke | MZH 8150 | 3228 |
| Geschäftsführer der Kommission für die Durchführung des Kooperationsvertrages mit der Arbeiterkammer Peter Willers | MZH 8150 | 3293 |

Verwaltungen der Studienbereiche siehe Abschnitt „Universitäre Selbstverwaltung, Studienbereiche und Fachsektionen der Universität Bremen“.

Beim Geld fängt die Freundschaft an. Bei uns.

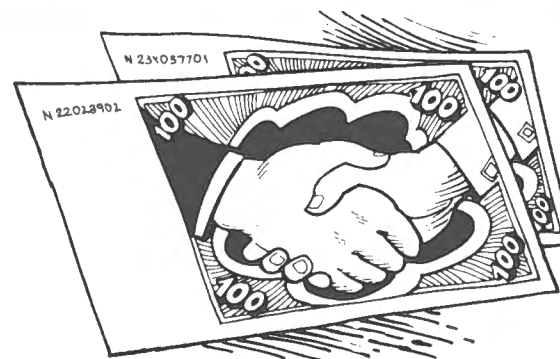

Jedes Geldproblem hat seinen eigenen individuellen Hintergrund. Deshalb läßt sich jedes auch nur auf eine Art richtig lösen: auf der Basis wirklicher Partnerschaft.

Die Sparkasse arbeitet in ihrem örtlichen Bereich. In diesem Gebiet kennt sie sich besonders gut aus und kann auf die Wünsche und Probleme ihrer Kunden besonders gut eingehen.

Sie ist deshalb der ideale Partner für weitreichende kommunale Aufgaben, für die ortsansässige Wirtschaft und natürlich für jeden Einwohner.

Sparkasse Bremen



| | | |
|---|---------------|------|
| –T– Technisch-wissenschaftlicher Bereich für Lehre und Forschung | | |
| Willi Schwier | MZH 2430 | 2797 |
| Apparative Ausstattung und Einsatz | | |
| Dr. Joachim Rothamel | NW 1, S 122 a | 3579 |
| Harry Bleich | NW 1, S 131 | 3367 |
| Rolf Köhler | NW 1, S 131 | 2206 |
| Werkstätten und Labore | | |
| Elektronenmikroskopie | NW 1, N 423 | 3563 |
| Spektrometrie | NW 1, S 426 | 2423 |
| Massenspektrometer | NW 2, A 0190 | 2841 |
| Fotolabor | NW 1, N 423 | 3514 |
| Mechanische Werkstatt NW1 | NW 1, N 040 | 2445 |
| Mechanische Werkstatt NW 2 | NW 2, B 0215 | 2116 |
| Tischlerei NW 1 | NW 1, S 039 | 2090 |
| Elektronik-Werkstatt NW 1 | NW 1, S 036 | 3501 |
| Elektronik-Werkstatt NW 2 | NW 2, B 0060 | 2108 |
| Elektr.-Bauelemente | NW 1, S 111 | 3513 |
| Audio-Visuelle-Zentrale NW 1 | NW 1, N 333 | 3562 |
| Audio-Visuelle-Zentrale GW 2 | GW 2, A 4050 | 3051 |
| Audio-Visuelles-Zentrum Bibliothek | GW 2, A 4180 | 3656 |
| Sprachlabor GW 2 | GW 2, A 4180 | 2190 |
| Physik-Praktikum | NW 1, S 323 | 2448 |
| Kerntechnik, Strahlenschutzbeauftragter der Universität | NW 1, N 426 | 2232 |

| | | |
|----------------------------|---------------------------|------|
| Isotopenlabor | NW 1, N 426 | 2232 |
| E-Labor | NW 1, S 111 | 3513 |
| Prozeßrechner | NW 1, N 108 | 3342 |
| Analogrechner | NW 1, N 118 | 2442 |
| HF-Labor | NW 1, N 234 | 3380 |
| Antennenlabor | NW 1, N 234 | 3380 |
| Werkstatt-Labors AL/P | GW 2, Großraum | 2392 |
| Glastechn. Werkstatt | NW 2, B 2020 | 2374 |
| Zentrales Chemikalienlager | NW 2, Lösungsmittelbunker | 2370 |
| Großraumlabor Chemie NW 2 | NW 2, A 1130 | 2802 |
| Labore Biologie | NW 2, B 4070 | 3024 |
| Sportmed. Labor | MZH 4180 | 3500 |
| Kunstpäd. Druckwerkstatt | GW 2, B 0110 | 2003 |
| Lärmmeßlabor | NW 1, N 217 | 2472 |

Rechenzentrum

| | Raum | Ruf |
|-------------------------------------|---------------|------|
| Leiter | | |
| Prof. Dr. Günther Lamprecht | NW 1, S 218 | 2202 |
| Sekretariat | | |
| Christel Maaß | NW 1, S 217 | 2253 |
| Ursula Pochciol | NW 1, S 217 | 2253 |
| Abteilung Anwendung | | |
| Leiter | | |
| Dr. Roland Weibezahn | NW 1, S 222 | 3532 |
| Gruppe für Datenorganisation | | |
| Gruppenleiter | | |
| Peter Günther | NW 1, S 223 | 2666 |
| Gruppe Programmierberatung | | |
| Gruppenleiter | | |
| Gerald Wapler | NW 1, S 222 | 2087 |
| Abteilung System/Betrieb | | |
| Leiter | | |
| Dr. Wolf-Dietrich Schwill | NW 1, S 216 | 2406 |
| Gruppe System | | |
| Gruppenleiter | | |
| Heinz-Ulrich Kirschke | NW 1, S 215 | 2471 |
| Gruppe Rechenbetrieb | | |
| Gruppenleiter | | |
| Dr. Bernd Biesecker | NW 1, S 220 | 2411 |
| Hinweise: | | |
| Vergabe von Benutzernummern | | |
| (Frau Maaß) | NW 1, S 217 | 2253 |
| Programmabgabe | NW 1, S 015 a | 2246 |
| Locherraum | NW 1, S 203 | |
| Programmberatung | NW 1, S 227 | |
| Terminalraum | NW 1, S 228 | 3715 |

Land um Bremen



KLAUS ROHMEYER

HEINRICH SCHMIDT-BARRIEN

Eduard Beuermann schrieb 1836 über unsere Stadt:
„Bremen ist ziemlich nackt und kahl gelegen in einer
Sandwüste unter Rüben und Braunkohl“ –

Der Fotograf Klaus Rohmeyer und Heinrich Schmidt-
Barrien, der die Texte schrieb, beweisen mit diesem
Bildband das Gegenteil.

DM 28,-
im Buchhandel

Verlag J. H. Schmalfeldt Bremen, Geeren 6-8

Universitätsbibliothek

28 Bremen 33, Achterstraße, Zentralbereich (Eingang vom Boulevard)
Postanschluß 2181 (bei Durchwahl 218 + Ruf)

| | Raum | Ruf |
|---------------------------|---------|---------|
| Leiter | | |
| Dr. Rolf Kluth | UB 1260 | 2601 |
| Stellvertr. Leiter | | |
| Gerhard Kissel | UB 1280 | 2602 |
| Sekretariat | | |
| Charlotte Thiele | UB 1270 | 2601/02 |
| Ursula Pohl | | |

1. Zentralbibliothek

| | | |
|----------------|------------|-------------------|
| Öffnungszeiten | Mo – Fr | 9.00 – 20.30 Uhr |
| Ausleihzeiten | Mo u. Mi | 11.00 – 18.00 Uhr |
| | Di, Do, Fr | 9.00 – 18.00 Uhr |

| Wichtige Rufnummern | Ruf |
|---|-----------|
| Zentrale Auskunft und Katalogauskunft | 2615 |
| Leihstelle | 2643/2647 |
| Fachauskunft Ebene 2 | 2617 |
| Naturwissenschaften, Mathematik, Ingenieurwissenschaften, Sozialwissenschaften, Rechtswissenschaften, Wirtschaftswissenschaften, Politikwissenschaften, Medizin | |
| Fachauskünfte Ebene 3 | 2618 |
| Sprach- und Literaturwissenschaften, Pädagogik, Psychologie, Philosophie, Religionswissenschaften, Völker- und Volkskunde, Geowissenschaften, Sport | |
| Geschichte | 2608 |
| Fachauskunft Ebene 4 | 2619 |
| Musikliteratur, Kunstwissenschaften, Theaterwissenschaften, Publizistik, Zeitungen, AV-Zentrum, Bremensien | |

2. Bereichsbibliotheken

| Fachgebiete | Raum | Ruf |
|----------------------|-----------------|------|
| B 11 | | |
| Rechtswissenschaften | GW 2, A 3660/70 | 2157 |

| | | |
|--|-----------------|------|
| B 11 | | |
| Wirtschaftswissenschaften | GW 2, A 3680/90 | 2143 |
| B 12/14 | | |
| Linguistik und Literatur, Pädagogik, Psychologie, Sport | GW 2, B 2310/20 | 2062 |
| B 13 | | |
| Geschichte | GW 2, B 3330/40 | 2161 |
| B 15 | | |
| Naturwissenschaften, Mathematik | NW 1, S 311/312 | 2424 |
| B 18 | | |
| Biologie/Chemie | NW 2, A 4090 | 2939 |

Buchhandlung Otto Melchers

Schwerpunkte:

Geschichte

Politologie

Soziologie

Beschaffung ausländischer Literatur

28 Bremen, Sögestraße 60, Telefon 313025 + 313029

An den Frühling



10 Radierungen von Heinrich Vogeler, Worpswede

Faksimile-Druck der 1899 erschienenen Mappe.
Alle Reproduktionen sind sorgsamst ausgeführt,
zweifarbiger Umschlag. Preis DM 8,-



Erhältlich im Bremer Buchhandel
und in den Worpsweder Galerien

H. JÜRGENS & CO.

GmbH & Co.

LABORATORIUMS-BEDARF ALLER GEBIETE

Komplette Einrichtungen und Ergänzungen - Apparatebau - Glasbläserei
Glasschleiferei - Mechanische Werkstätten - Laborbau

BREMEN

Langenstraße 76/80 - Telefon 314967-69 - JURCO-HAUS



JÜRGENS

LABORBAU GMBH

LABORATORIUMS-EINRICHTUNGEN FÜR FORSCHUNG UND INDUSTRIE

Langenstraße 72

BREMEN

Telefon 313250

**Universitäre Selbstverwaltung, Studienbereiche und Fachsektionen
der Universität Bremen**

Universitäre Selbstverwaltung

(Stand: 1. 5. 1976)

Die Universität hat gemäß § 1, Absatz 3 des Gesetzes über die Errichtung einer Universität in Bremen vom 8. September 1970 das Recht der Selbstverwaltung. In der Vorläufigen Universitätsverfassung vom 27. Mai 1972 ist diese Selbstverwaltung im einzelnen geregelt. Danach sind Organe der Selbstverwaltung der Rektor, der Konvent, der Akademische Senat und die Studienbereichsräte. Daneben wirken eine Reihe weiterer Gremien an der Selbstverwaltung mit, von denen die wichtigsten ebenfalls in der folgenden Aufstellung enthalten sind.

Rektor

Dr. Hans-Josef Steinberg

Konrektoren

Dr. Stefan von Aufschnaiter
Ludwig Kohlmüller

Konvent

Vorstand

Enno Arends
Dr. Helmut Schwegler
Gerhard Zacharias

Geschäftsstelle

Gebäude MZH, Zimmer 1085, Telefon: 218-2707

Dem Konvent gehören je 20 Hochschullehrer, Studenten und Mitarbeiter des Dienstleistungsbereichs an. Seine Amtszeit dauert ein Jahr. Der Konvent wählt aus seiner Mitte die Mitglieder des Akademischen Senats.

Akademischer Senat

Vorsitzender

Dr. Hans-Josef Steinberg

Geschäftsstelle

Erika Harjes (Gebäude MZH, Zimmer 1085, Telefon: 218-2706)

Dem Akademischen Senat gehören je 5 Hochschullehrer, Studenten und Mitarbeiter des Dienstleistungsbereichs an sowie mit beratender Stimme der

Rektor (als Vorsitzender), die Konrektoren und der Kanzler. Zur Vorbereitung der Entscheidung des Akademischen Senats sind eine Reihe von Ausschüssen und Kommissionen gebildet.

Senatsausschuß für Fragen des Hochschulausbaus

Geschäftsstelle

Wolfgang Lorenz (Gebäude MZH, Zimmer 2250, Telefon: 218-2776)

Der Senatsausschuß besteht aus je 1 Vertreter der Hochschullehrer, Studenten und Mitarbeiter aus dem Akademischen Senat sowie je 1 Vertreter aus der Bau- und Betriebskommission, der Planungskommission Technik und aus dem Bereich Sozialwissenschaften.

Der Senatsausschuß berät den Akademischen Senat in allen Fragen der Hochschulentwicklung, insbesondere des Hochschulentwicklungsplans.

Zentrale Forschungskommission

Geschäftsstelle

Arnold Jeske (Gebäude MZH, Zimmer 1260, Telefon: 218-2722)

Bibliothekskommission

Vorsitzender

Dr. Rolf Kluth

Geschäftsstelle

Charlotte Thiele (Bibliothek, Achterstraße, Telefon: 218-2601/02)

Rechenzentrumskommission

Vorsitzender

Dr. Günther Lamprecht

Geschäftsstelle

Gebäude Naturwissenschaften 1, 2. Stock, Zimmer S 218, Telefon: 218-2202

Kommission für Information und Öffentlichkeit

Vorstand

NN

Geschäftsstelle

Rosalinde Nick (Gebäude MZH, Zimmer 2110, Telefon: 218-2761)

STRUKTURSCHAEMA DER UNIVERSITÄT BREMEN

(Stand: Oktober 1974)

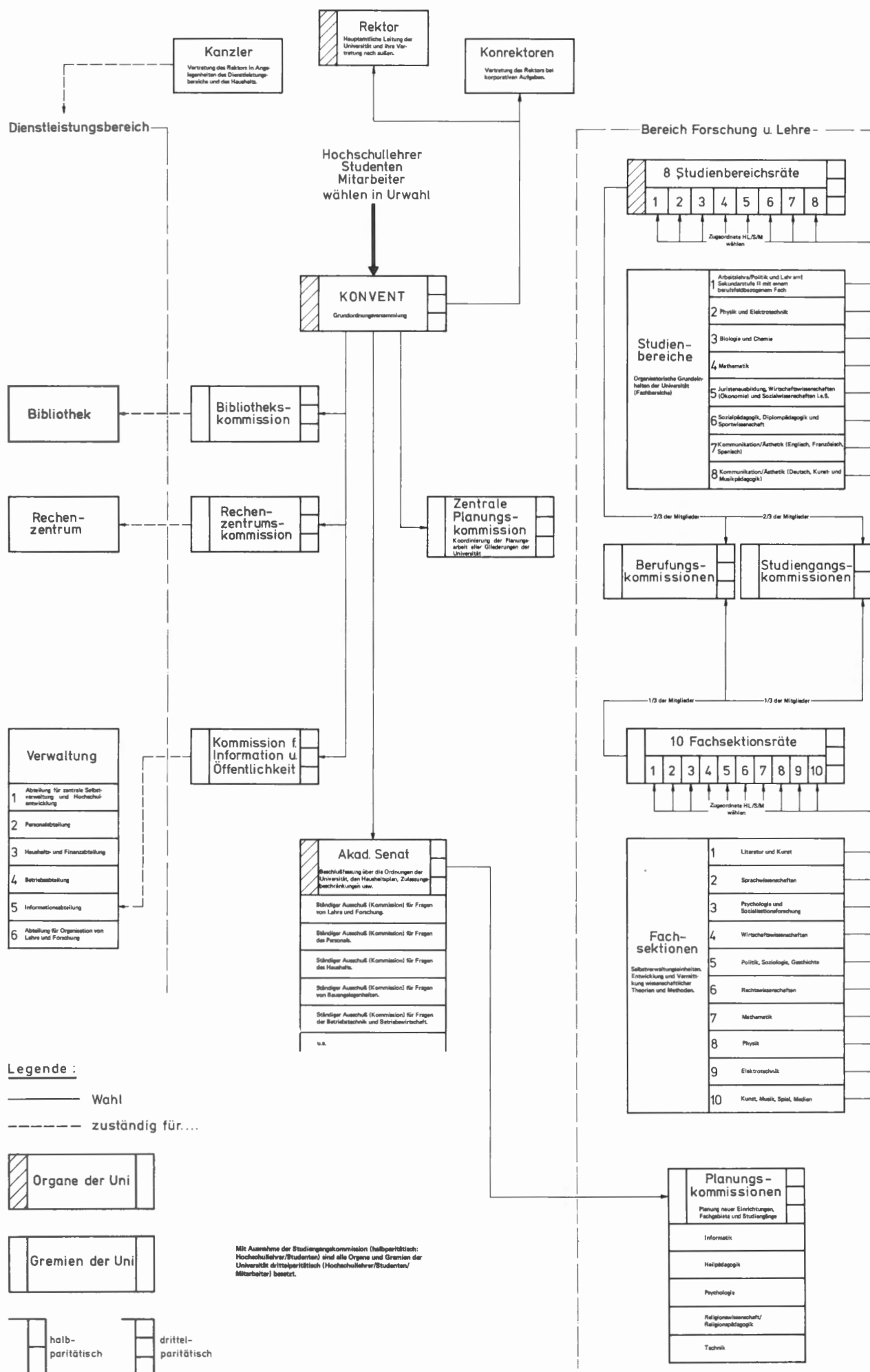

Die Studienbereiche und Fachsektionen der Universität Bremen

(Stand: Mai 1976)

Die Studienbereiche sind nach der Vorläufigen Universitätsverfassung die organisatorischen Grundeinheiten der Universität. Ihre Aufgabe ist die Organisation und Entwicklung von an beruflichen Tätigkeitsfeldern und gesellschaftlichen Problembereichen orientierter Lehre und Forschung. Sie sind verpflichtet, für ein ausreichendes Lehrangebot in den von ihnen betreuten Studiengängen zu sorgen. In den Studienbereichen ist die Studienberatung durchzuführen und werden die Hochschulprüfungen abgenommen. Das wichtigste Selbstverwaltungsgremium des Studienbereichs ist der Studienbereichsrat. Die Verwaltung des Studienbereichs wird vom Studienbereichssekretär geleitet.

Die Fachsektionen der Universität Bremen sind nach der Vorläufigen Universitätsverfassung Selbstverwaltungseinheiten in Lehre und Forschung, die der Kritik, Entwicklung und Vermittlung wissenschaftlicher Theorien und Methoden dienen. Sie haben keinen Organcharakter und werden verwaltungsmäßig von den Studienbereichsverwaltungen mitbetreut. Das Selbstverwaltungsgremium ist der Fachsektionsrat.

Studienbereich 1

Der Studienbereich 1 betreut die Studiengänge Arbeitslehre/Politik und Lehramt Sekundarstufe II mit berufsfeldbezogener Fachrichtung, sowie die Planungskommission für den zukünftigen Studiengang Religionswissenschaft/Religionspädagogik.

Außerdem werden durch den Studienbereich 1 die Fachsektionen 3 und 5 betreut.

| | Raum | Ruf |
|--|--------------|------|
| Vorsitzender des Studienbereichsrats: | | |
| Dr. Wolfgang Schäfer | MZH 5060 | 2029 |
| Studienbereichssekretär: | | |
| Astrid Beck-Christensen | GW 2, B 2050 | 2028 |
| Geschäftsstelle für den Studienbereichsrat: | | |
| Evi Lemke | GW 2, B 2050 | 2028 |

Geschäftsstelle für die Studiengangskommission Arbeitslehre/Politik:
Hartmut Meyer GW 2, B 2050 2014

Geschäftsstelle für die Studiengangskommission Lehramt Sekundarstufe II mit berufsfeldbezogener Fachrichtung:
Hartmut Meyer GW 2, B 2050 2014

Geschäftsstelle für die Planungskommission Religionswissenschaft/Religionspädagogik:
Hartmut Meyer GW 2, B 2050 2014

Studienbereich 2

Der Studienbereich 2 betreut die Studiengänge Physik und Elektrotechnik. Außerdem werden durch den Studienbereich 2 die Fachsektionen 8 und 9 betreut.

| | Raum | Ruf |
|---|-------------|------|
| Vorsitzender des Studienbereichsrats: | | |
| Dr. Horst Diehl | NW 1, S 430 | 2427 |
| Studienbereichssekretär: | | |
| Herbert Raakemeyer | NW 1, N 220 | 2218 |
| Geschäftsstelle für den Studienbereichsrat: | | |
| Klaus Isbrecht | NW 1, N 220 | 2218 |
| Geschäftsstelle für die Studiengangskommission Physik: | | |
| Jürgen Hoheisel | NW 1, N 222 | 3541 |
| Geschäftsstelle für die Studiengangskommission Elektrotechnik/Kybernetik: | | |
| Jürgen Hoheisel | NW 1, N 222 | 3541 |
| Geschäftsstelle für die Diplom-Prüfungs-Ausschüsse Physik und Elektrotechnik/Kybernetik: | | |
| Lilli Lifschütz | NW 1, N 222 | 3541 |
| Geschäftsstelle für die Promotionsausschüsse Dr.-Ing. und Dr.rer.nat.: | | |
| Lilli Lifschütz | NW 1, N 222 | 3541 |

Studienbereich 3

Der Studienbereich 3 betreut die Studiengänge Biologie und Chemie.

| | Raum | Ruf |
|--|--------------|------|
| Vorsitzender des Studienbereichsrats: Dr. Hubert Walter | NW 2, A 3310 | 2908 |
| Studienbereichssekretär: Karl-Leonhard Reinhold | NW 2, A 2180 | 2866 |
| Geschäftsstelle für den Studienbereichsrat: Ilse Hagedorn | NW 2, A 2180 | 2865 |
| Geschäftsstelle für die Studiengangskommissionen Biologie und Chemie: Inge Frank | NW 2, A 2190 | 2869 |

Studienbereich 4

Der Studienbereich 4 betreut den Studiengang Mathematik sowie die Planungskommission für den zukünftigen Studiengang Informatik.

Außerdem wird durch den Studienbereich 4 die Fachsektion 7 betreut.

| | Raum | Ruf |
|--|-------------|------|
| Vorsitzender des Studienbereichsrats: Dr. Manfred Wischnewsky | NW 1, S 327 | 2428 |
| Studienbereichssekretär: NN | NW 1, S 318 | 2436 |
| Geschäftsstelle für den Studienbereichsrat: Margot Schaub | NW 1, S 318 | 2436 |
| Geschäftsstelle für die Studiengangskommission Mathematik: Antje Jöhnk | NW 1, N 321 | 2449 |
| Geschäftsstelle für den Diplom-Prüfungs-Ausschuß Mathematik: Margot Schaub | NW 1, S 318 | 2436 |
| Geschäftsstelle für die Planungskommission Informatik: Antje Jöhnk | NW 1, N 321 | 2449 |

Studienbereich 5

Der Studienbereich 5 betreut die Studiengänge Jursitenausbildung, Wirtschaftswissenschaft und Sozialwissenschaften sowie das Integrierte Sozialwissenschaftliche Eingangsstudium (ISES).

Außerdem werden durch den Studienbereich 5 die Fachsektionen 4 und 6 betreut.

| | Raum | Ruf |
|---|--------------|------|
| Vorsitzender des Studienbereichsrats: Dr. Rudolf Billerbeck | GW 2, B 3620 | 2165 |
| Studienbereichssekretär: Peter Bolt | GW 2, B 3920 | 3089 |
| Geschäftsstelle für den Studienbereichsrat: Anne Schlüter | GW 2, B 3975 | 3184 |
| Geschäftsstelle für die Studiengangskommission Juristenausbildung: Ingeborg Reineke | GW 2, B 3935 | 2182 |
| Geschäftsstelle für die Studiengangskommission Wirtschaftswissenschaft: Elfriede Passarge | GW 2, N 3915 | 3088 |
| Geschäftsstelle für die Studiengangskommission Sozialwissenschaften: Elfriede Passarge | GW 2, B 3915 | 3088 |
| Geschäftsstelle für die Studiengangskommission Integriertes Sozialwissenschaftliches Eingangsstudium (ISES): Ingeborg Reineke | GW 2, B 3935 | 2182 |
| Geschäftsstelle für den Diplom-Prüfungs-Ausschuß Wirtschaftswissenschaft: Anne Schlüter | GW 2, B 3975 | 3184 |
| Geschäftsstelle für den Diplom-Prüfungs-Ausschuß Sozialwissenschaften: Elfriede Passarge | GW 2, B 3915 | 3088 |
| Geschäftsstelle für die Promotionsausschüsse Dr.jur. und Dr.rer.pol.: Doris Behrens | GW 2, B 3915 | 3088 |
| Geschäftsstelle für den Fachsektionsrat 4: Elfriede Passarge | GW 2, B 3915 | 3088 |

Geschäftsstelle für den Fachsektionsrat 6:

| | | |
|------------------|--------------|------|
| Ingeborg Reineke | GW 2, B 3935 | 2182 |
|------------------|--------------|------|

Geschäftsstelle für Studienbescheinigungen:

| | | |
|----------------|--------------|------|
| Helga Bergmann | GW 2, B 3935 | 3185 |
|----------------|--------------|------|

Studienbereich 6

Der Studienbereich 6 betreut die Studiengänge Sozialpädagogik, Diplompädagogik, Sportwissenschaften/Sensomotorik, Behindertenpädagogik (Heilpädagogik) und die Studiengangkommission für den zukünftigen Studiengang Psychologie.

| | Raum | Ruf |
|--|--------------|------|
| Vorsitzender des Studienbereichsrats: | | |
| Dr. Annelie Keil | GW 2, A 3270 | 3163 |
| Studienbereichssekretär: | | |
| Jürgen Brüggemann | GW 2, A 3260 | 3053 |
| Geschäftsstelle für den Studienbereichsrat: | | |
| Rolf Debusson | GW 2, A 3260 | 3053 |
| Geschäftsstelle für die Studiengangkommission Sozialpädagogik: | | |
| Helga Bock | GW 2, A 3220 | 3049 |
| Geschäftsstelle für die Studiengangkommission Diplompädagogik: | | |
| Helga Bock | GW 2, A 3220 | 3049 |
| Geschäftsstelle für die Studiengangkommission Sportwissenschaft/Sensomotorik: | | |
| Annette Klemptner | GW 2, A 3210 | 3167 |
| Geschäftsstelle für die Studiengangkommission Behindertenpädagogik: | | |
| Helga Bock | GW 2, A 3220 | 3049 |
| Geschäftsstelle für die Studiengangkommission Psychologie: | | |
| Ute Lohs (in Vertretung Liselotte Bogenrieder) | GW 2, A 3210 | 3052 |
| Gemeinsame Studiengangkommission des Studienbereichs 6: | | |
| Jürgen Brüggemann | GW 2, A 3260 | 3053 |

Geschäftsstelle für den Diplom-Prüfungs-Ausschuß Sozialpädagogik:

| | | |
|---------------|--------------|------|
| Rolf Debusson | GW 2, A 3260 | 3053 |
|---------------|--------------|------|

Geschäftsstelle für den Diplom-Prüfungs-Ausschuß Diplompädagogik:

| | | |
|------------|--------------|------|
| Helga Bock | GW 2, A 3220 | 3049 |
|------------|--------------|------|

Geschäftsstelle für den Ausschuß Hochschulsport:

| | | |
|----------------------|--------------|------|
| Siegfried Jakubowski | GW 2, A 3210 | 3052 |
|----------------------|--------------|------|

Studienbereich 7

Der Studienbereich 7 betreut die fremdsprachlichen Fächer (z. Zt. Englisch, Französisch, Spanisch) des Studiengangs Kommunikation/Ästhetik und die Deutsch-Kurse für ausländische Studienbewerber und Studenten. Außerdem wird durch den Studienbereich 7 die Fachsektion 2 betreut.

| | Raum | Ruf |
|--|--------------|------|
| Vorsitzender des Studienbereichsrats: | | |
| Dr. Karl-Heinz Wagner | GW 2, A 4620 | 3090 |
| Studienbereichssekretär: | | |
| Herbert Ruthke | GW 2, A 4630 | 3092 |
| Geschäftsstelle für den Studienbereichsrat: | | |
| Oskar Kunze | GW 2, A 3640 | 3093 |
| Geschäftsstelle für die Studiengangkommission Kommunikation/Ästhetik: | | |
| Oskar Kunze | GW 2, A 3640 | 3093 |

Studienbereich 8

Der Studienbereich 8 betreut das Fach Deutsch, sowie die Fächer Kunst- und Musikpädagogik des Studiengangs Kommunikation/Ästhetik. Außerdem wird durch den Studienbereich 8 die Fachsektion 1 betreut.

| | Raum | Ruf |
|--|--------------|------|
| Vorsitzender des Studienbereichsrats: | | |
| NN | | |
| Studienbereichssekretär: | | |
| NN | GW 2, A 2490 | 3022 |

Geschäftsstelle für den Studienbereichsrat:

Ernst-August Warncke GW 2, A 2490 3023

Geschäftsstelle für die Studiengangkommissionen Kunstpädagogik/visuelle Kommunikation, Musikpädagogik/auditive Kommunikation:

Dörte Schröder GW 2, A 2470 3143

Geschäftsführung für die Lernbereichskommission Kunst/Musik/Sport:

Dörte Schröder GW 2, A 2470 3143

Geschäftsstelle für den Promotionsausschuß Dr.phil.:

Beatrix Krüger-Antze GW 2, A 2470 2156

jpc-schallplatten
BREMEN
Herdentorsteinweg 2 · am Siemens-Hochhaus



**mehr als 5000 Titel aus
Jazz – Pop und Klassik
durch Großeinkauf
ständig zu
Niedrigstpreisen vorrätig.**



Unser junges Team
berät Sie gerne
bei der Beschaffung
Ihrer Literatur . . .

Buchhandlung Werner Sieglin
28 Bremen, Herdentorsteinweg 44/45
Telefon 31 11 32

**Es gibt viele gute Gründe,
sich für die Debeka zu entscheiden.
Einer davon: unsere Angebote
für Studenten und speziell
für Studienanfänger.**

Debeka
Krankenversicherungsverein a. G.
Lebensversicherungsverein a. G. · Bausparkasse AG
Hauptverwaltung: 54 Koblenz, Südallee 15-19, Postfach 460

Bezirksverwaltung: Parkallee 14, 2800 Bremen,
Tel. 04 21/34 20 31/32

Energie für morgen – Wachstum oder Stagnation?

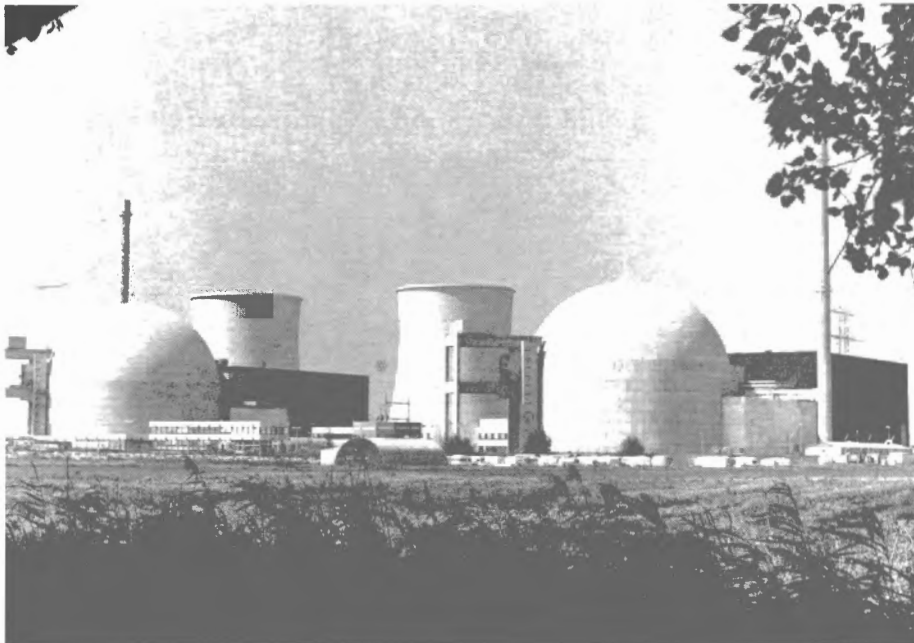

Kernkraftwerk Biblis: mit 1200 MW das größte Kernkraftwerk der Welt.

Siemens zum Thema Energie-Sicherung:

An der Kernenergie führt kein Weg vorbei.

Watt, Wachstum, Wohlstand

Obwohl der Energieverbrauch in der Welt eigentlich erst begonnen hat, nehmen die Reserven an fossilen Brennstoffen, vor allem Erdöl und Erdgas, bereits rapide ab. Die zunehmende Weltbevölkerung und das notwendige Wachstum der Weltwirtschaft lassen den Energieverbrauch weiter steigen. In den Industriestaaten hat z. B. der Stromverbrauch in der Vergangenheit jährlich um 7 % zugenommen. Das bedeutet eine Verdoppelung in jeweils 10 Jahren. Dementsprechend stieg auch das Bruttosozialprodukt. Der Lebensstandard nahm kontinuierlich zu. Seit der Energiekrise 1973/74 zeigt sich ein anderes Bild. Der Energieverbrauch ging zurück. Das Bruttosozialprodukt sank. 1975 in der Bundesrepublik: 3 % weniger Stromverbrauch, das Sozialprodukt um 3,5 % rückläufig. Sinkender Lebensstandard kann die Folge sein. In allen Ländern der Welt hängen Energieverbrauch und Sozialprodukt eng zusammen. Strom, der Hauptenergieträger der hochentwickelten Volkswirtschaft, ist geradezu ein Maßstab für den Lebensstandard.

Neue Energiequellen zur Erhaltung des Lebensstandards

Neben einer besseren Energie-Auswertung z. B. durch erhöhte Wärmedämmung, Fernwärme oder neuartige Technologien bei der Energieumwandlung, kommt der Erschließung neuer Energiequellen entscheidende Bedeutung zu. Wind- und Gezeitenkraftwerke können dabei nur eine untergeordnete lokale Rolle spielen. Auf absehbare Zeit kann auch die Sonnenenergie nicht in ausreichendem Maße genutzt werden. 2/3 der Bundesrepublik müßten z. B. mit „Energie-Plantagen“ zugebaut werden, wollten wir unseren Energiebedarf durch die Sonneneinstrahlung decken. Wegen der großen Vorkommen wird zwar Kohle bei uns, heute mit ca. 60 % an der Stromerzeugung beteiligt, noch auf sehr lange Zeit eine wichtige Rolle bei der Energiegewinnung spielen. Ihre Nutzung in noch größerem Umfang bringt aber bei vergleichsweise hohen Kosten auch eine stärkere Umweltbelastung mit sich. Die bessere Alternative: Kernenergie. Ihre Nutzung ist technisch ausgereift und wirtschaftlich interessant. Heute werden bei uns 4 % des Strombedarfs aus Kernkraft gedeckt. Und bis 1985 sollen es etwa 45 % sein, um die Deckung des zu erwartenden Bedarfs sichern zu können. Der Träger der Kernenergie, Uran, ist auf der Erde reichlich vorhanden. Und in 1 kg Uran steckt die Energiemenge von über 30 000 kg Steinkohle. Die Gefahren der Kernenergie sind heute technisch beherrschbar. Und sie soll bei uns auch immer nur eine von mehreren Quellen der Energieversorgung sein. Ohne sie aber wäre das Energiedefizit der kommenden Jahrzehnte nicht zu decken und damit unser Lebensstandard nicht zu halten.

Mehr über dieses Thema sagt Ihnen unsere Druckschrift „Energie für morgen“. Wir senden sie Ihnen gern zu. Schreiben Sie bitte an:
Siemens AG, Zweigniederlassung Bremen, WI, Postfach 10 78 27, 2800 Bremen 1.

Die Hochschullehrer der Universität Bremen

| Inhaltsverzeichnis: | Seite |
|---|-------|
| Gastprofessoren | 26 |
| Arbeitslehre/Politik | 26 |
| Arbeitsstelle Arbeiterkammer | 28 |
| Behindertenpädagogik | 28 |
| Biologie | 29 |
| Chemie | 29 |
| Diplompädagogik | 30 |
| Elektrotechnik/Kybernetik | 30 |
| Erziehungswissenschaften | 30 |
| Juristenausbildung | 32 |
| Kommunikation/Ästhetik (Kunst-/Musikpädagogik) | 34 |
| Kommunikation/Ästhetik (ohne Kunst-/Musikpäd.) | 34 |
| Lehramt Sekundarstufe II mit einem berufsfeldbezogenem Fach | 36 |
| Mathematik | 37 |
| Physik | 38 |
| Sozialpädagogik | 40 |
| Sozialwissenschaften | 40 |
| Sportwissenschaft | 41 |
| Wirtschaftswissenschaft | 42 |

Die Hochschullehrer der Universität Bremen (Stand: 1. Mai 1976)

Hinweis: In das Verzeichnis sind Hochschullehrer aufgenommen, die am Stichtag vom Senat der Freien Hansestadt Bremen berufen und ernannt waren.

Gastprofessoren

- CACERES, Gonzalo, Gastprofessor;
Sozialwissenschaftliche Analyse der Entwicklung von Agrarstrukturen und genossenschaftlicher Organisation von Produktion und Absatz in Ländern der Dritten Welt,
Scharhörn 5, 28 Bremen, Tel. 583020
- LAZZERINI-BARRIGA, Sergio, Dr.;
Sektorale und regionale Strukturpolitik unter Einschluß der Anwendung der entsprechenden Instrumente (Input-Output-Analysen),
Grabenstr. 4a, 53 Bonn-Bad Godesberg

Arbeitslehre/Politik

- ALBERS, Detlef, Dr. phil., Assistenzprofessor;
Gewerkschaftliche Lohnpolitik, Arbeitsorganisation und Lohnfindungssysteme,
Fährstr. 6, 28 Bremen, Tel. ~~409742~~ 443676 + HbP. 02-92-223873
MZH 5090, Tel. 3114.
- BAHRENBURG, Gerhard, Dr., Professor;
Geographie mit dem Schwerpunkt Sozial- und Wirtschaftsgeographie;
Bürgerstr. 62, 41 Duisburg 1, Tel. 0203/355430;
GW 2, B 2540, Tel. 3038
- BREITSCHUH, Gernot, Dipl.-Päd.;
Grundschulpädagogik,
Wedenweg 213, 2134 Hassendorf, Tel. 04264/9341
GW 2, B 2540, Tel. 3006
- CAMRA, Jiri Josef, Dr. Ing., Professor;
Betriebswirtschaft mit dem Schwerpunkt betriebswirtschaftliche Theorien
Heideweg 5, 2804 Lilienthal, Tel. 29/4679
MZH 5080, Tel. 3107
- EICHWEDE, Wolfgang, Dr. phil., Professor;
Geschichte und politische Systeme sozialistischer Länder,
Seiffertstr. 54, 28 Bremen-Horn, Tel. 231491
MZH 5100, Tel. 3013

- FISCHER, Wolfgang Christian, Dr. rer. pol., Professor;
Ökonomie unter besonderer Berücksichtigung der Ökonomie des Privaten Haushalts,
Alfred-Faust-Str. 57, 28 Bremen, Tel. 823227
GW 2, B 2170, Tel. 2051
- FRIESE, Hildegard, Professor;
Haushaltswissenschaft und Didaktik der Haushaltslehre,
Emmaberg 3a, 2820 Bremen-Lesum, Tel. 634326
GW 2, A 1230, Tel. 2011 — **Forschungsfreisemester** —
- GEISS, Imanuel, Dr. phil., Professor;
Neueste Geschichte einschließlich Geschichte der sogenannten 3. Welt,
Schwachhauser Ring 25a, 28 Bremen, Tel. 217292
GW 2, B 3570, Tel. 2080
- GRAF, Ulrich, Dr.-Ing., Assistenzprofessor;
Ingenieurwissenschaften mit dem Schwerpunkt Grundlagen der Mechanisierung und Automation insbesondere Steuerungs- und Regelungstechnik,
Vor dem Steintor 102, 28 Bremen, Tel. 73483
GW 2, Großraum, Tel. 3004
- HARDERS, Nikolaus, Professor;
Werkerziehung und Didaktik der Werkerziehung mit dem Schwerpunkt manuellen Tuns, Freizeitlehre-Therapie, Spezialgebiet: Bau von Musikinstrumenten,
Landwehr, 2875 Ganderkesee, Tel. 04222/1872
GW 2, B 2220, Tel. 3019
- HOLL, Karl, Dr. phil., Professor;
Deutsche Zeitgeschichte und Deutsche Parteiengeschichte,
Beethovenstr. 25, 28 Bremen, Tel. 341252
GW 2, A 4120, Tel. 2104
- JAROSLAWSKI, Jan, Dr. rer. pol., Professor;
Theorie der politischen Herrschaftssysteme,
Heidland 9, 2801 Fischerhude, Tel. 042013/441
GW 2, Großraum, Tel. 3001
- KOOPMANN, Klaus
Didaktik des politischen Unterrichts,
Am Birkenkamp 175, 2822 Schwanewede 1 - Beckedorf, Tel. 663564
MZH 5090, Tel. 2103
- KUBY, Thomas, M.A., wissenschaftlicher Angestellter mit Lehraufgaben;
Theorie und Praxis des technischen Unterrichts in der vorberuflichen Arbeiterziehung
Elsasser-Str. 162, 28 Bremen, Tel. 442713
GW 2, Großraum, Tel. 2016

- KURTH, Ulrich, Professor;
Religionswissenschaften mit dem Schwerpunkt Didaktik des Religionsunterrichts (bzw. Biblische Geschichte), Theorie und Praxis des Unterrichts und Pädagogische Anthropologie,
Otto-Gildemeister-Str. 28, 28 Bremen, Tel. 342192
GW 2, B 3650, Tel. 2168
- LEITHÄUSER, Gerhard, Dr. rer. pol., Professor;
Wirtschafts- und Entwicklungspolitik,
Emil-Trinkler-Str. 60, 28 Bremen, Tel. 235509
GW 2, Großraum, Tel. 3001
- LEUZE, Eva, Dr. rer. nat., Professor;
Geographie,
Gabriel-Seidl-Str. 13, 28 Bremen
GW 2, A 3490, Tel. 2130 – **Forschungsfreisemester** –
- LUDWIG, Karl-Heinz, Dr., Professor;
Sozial- und Technikgeschichte, Technik als gesellschaftlicher Produktions- und Anwendungsprozeß,
Parkallee 203c, 28 Bremen, Tel. 211480
GW 2, A 4220, Tel. 2104
- MANDENG, Patrice, Dr. disc. pol., Assistenzprofessor;
Neueste Geschichte einschließlich Geschichte der sogenannten Dritten Welt,
Am Herzogenkamp 6, 28 Bremen, Tel. 237063
GW 2, Großraum, Tel. 3001
- MEINKEN, Ursula, Professor;
Textilarbeit/-technologie mit dem Schwerpunkt Grundlagen und Didaktik textiler Produktion und ihrer Verwendung,
Kirchbachstr. 200, 28 Bremen, Tel. 213992
GW 2, A 1200, Tel. 2008 – **Forschungsfreisemester** –
- MILNERA, Stanislav, Dr., Professor;
Textilarbeit mit den Schwerpunkten Faser- und Textiltechnologie und Fertigungstechnik
Schützengasse 1, Austria, 2700 Wiener Neustadt
GW 2, A 1110, Tel. 2006
- MÜLLER-ISENBURG, Renate, Dr. phil., Assistenzprofessor;
Politische Sozialisation, Sozial- und Herrschaftsstruktur in der BRD,
Quelkhorn 203, 2802 Fischerhude, Tel. 042013/7115
MZH 5060, Tel. 3009
- PLÜMER-KÜNNING, Ingrid, Dipl.-Päd.;
Haushaltswissenschaft und Didaktik der Haushaltslehre,
Sebaldsbrücker Heerstr. 20, 28 Bremen, Tel. 411636
GW 2, B 2300, Tel. 2060
- SCHÄFER, Wolfgang, Dr. phil., Professor;
Politische Sozialisation (mit dem Schwerpunkt: Didaktik der Gemeinschaftskunde) und Politikwissenschaft (mit den Schwerpunkten: Nationalsozialismus und Herrschaftsstruktur der BRD)
Stadtländerstr. 21, 28 Bremen, Tel. 251955
MZH 5060, Tel. 2029
- SCHMIDT, Alois, Dr. rer. nat., Professor;
Didaktik der Erdkunde,
Essener Str. 60, 28 Bremen, Tel. 501326
NW 1, N 318, Tel. 3556
- SCHMIDT, Jörg, Dr. phil., Professor;
Curriculumentwicklung im sozialökonomischen Lernbereich
An der Gete 128, 28 Bremen, Tel. 444856
GW 2, A 1220, Tel. 3109 oder 2364
- SCHRÖDER, Almuth, Dr. phil., Dipl.-Päd.;
Textilarbeit/-technologie, Textilgestaltung mit dem Schwerpunkt Didaktik der Textilarbeit unter besonderer Berücksichtigung der Primarstufe, Curriculumentwicklung,
Ramdohrstr. 25, 28 Bremen 1
GW 2, B 2220, Tel. 3000
- SCHWARZWÄLDER, Herbert, Dr. phil., Professor;
Geschichte und Didaktik des Geschichtsunterrichts,
Torgauer Str. 7, 28 Bremen, Tel. 352218
MZH 5050, Tel. 3016
- SEIBT, Peter, Dr. phil., Professor;
Politikwissenschaft,
Ahornweg 18, 2804 Lilienthal, Tel. 04298/3571
GW 2, B 2140 (Frau Eickert, Tel. 3113)
- TAUBMANN, Wolfgang, Dr., Professor;
Geographie, Kulturgeographie mit dem Schwerpunkt Industrie- und Agrargeographie;
Wilhelm-Wolters-Str. 52 B, 28 Bremen, Tel. 451655
GW 2, B 2540, Tel. 2088
- VRING, von der, Thomas, Dr. phil., Professor;
Sozialwissenschaften mit dem Schwerpunkt Politische Ökonomie,
Meißner Str. 7, 28 Bremen, Tel. 351557
MZH 5100, Tel. 3108
- WAGNER, Wilfried, Dr. phil., Professor;
Politik mit dem Schwerpunkt Theorie und Praxis sowie Geschichte der politischen Bildung unter besonderer Berücksichtigung der Arbeiterbildung,
Vagtstr. 44, 28 Bremen 1, Tel. 74450
MZH, 5080, Tel. 3111/2364

WESSELS, Bodo, Professor;
Theorie und Praxis des technischen Unterrichts in der vorberuflichen Arbeitserziehung,
Parkallee 51, 28 Bremen, Tel. 341834

WIRTH, Margaret, Dr. rer. pol., Professor;
Entstehung, Organisation und Funktion des parlamentarischen Staates in der BRD,
Schwachhauser Ring 102, 28 Bremen
MZH, 5070, Tel. 2015

WOKITTEL, Horst, Dipl.-Päd.;
Pädagogik,
Am Rüten 198, 28 Bremen, Tel. 252683
MZH 5050, Tel. 2107

WRIEDEN, Karl-Dieter; Dipl.-Päd.;
Erziehungs- und Religionswissenschaft,
Gutsmeierweg 12, 282 Bremen-Schönebeck, Tel. 663853
GW 2, B 3650, Tel. 2168

ZOLL, Rainer, Dr. phil., Professor;
Geschichte und Theorien der Gewerkschaften – Theorie und Praxis der gewerkschaftlichen Bildungsarbeit,
Borgfelder Deich 11, 28 Bremen, Tel. 271068
GW 2, B 2290, Tel. 2385

Arbeitsstelle Arbeiterkammer

BRAUN, Siegfried, Dr. phil., Professor;
Industrie- und Betriebssoziologie,
Parkallee 197, 28 Bremen, Tel. 215185
MZH, 8070, Tel. 3275

CONERT, Hans-Georg, Dr. rer. pol., Professor;
Politikwissenschaft, Politische Bildung, Arbeiterbildung,
Uhlandstr. 55, 28 Bremen
MZH, 8170

ELSNER, Gine, Dr. med., Professor;
Medizin mit dem Schwerpunkt Sozialmedizin,
Bartensteinerstr. 7, 28 Bremen, Tel. 444874
MZH, 6006, Tel. 3242

KALMBACH, Peter, Dipl.-Volksw., Dr. oec. publ., Professor;
Wirtschaftswissenschaft mit dem Schwerpunkt einzelwirtschaftliche Analyse,
Klugkiststr. 5a, 28 Bremen, Tel. 347766
MZH, 8050, Tel. 3276

SCHUMANN, Michael, Dipl.-Soz., Doktor der Sozialwissenschaften, Professor;
Sozialwissenschaft mit dem Schwerpunkt Empirische Sozialforschung,
Martinistr. 12/16, 28 Bremen, Tel. 326706
MZH, 8180, Tel. 3298

WAHSNER, Roderich, Dr. jur., Professor;
Arbeits- und Sozialrecht einschl. der sozialen Grundrechte,
Biebricherstr. 4, 28 Bremen, Tel. 503157
MZH, 8200, Tel. 3407

Behinderten-Pädagogik siehe unter Erziehungswissenschaften

Biologie

CORDES, Hermann, Dr. rer. nat., Professor;
Biologie und Didaktik der Biologie (Primarstufe),
Borgfelder Landstr. 30, 28 Bremen-Borgfeld, Tel. 274251
NW 2, B 4240/4245, Tel. 3388

FLOHR, Hans, Dr. med., Professor;
Biologie mit dem Schwerpunkt Neurobiologie
Quellenweg 14, 5330 Königswinter, Tel. 02223/22032
NW 2, B 4260, Tel. 3371

GRIMME, L. Horst, Dr. rer. nat., Professor;
Biologie mit dem Schwerpunkt Stoffwechselphysiologie;
Flinzweg 7, 8520 Erlangen, Tel. 09131/42878
NW 2, B 3020, Tel. 2389

KASCHE, Volker, Fil.Dr., Professor;
Biologie insbesondere physikalische Biologie,
Riensbergerstr. 104, 28 Bremen, Tel. 236551
NW 2, A 3350, Tel. 2906/2909 – **Forschungsfreiemester** –

KNOLL, Joachim, Dr. rer. nat., Professor;
Biologie mit dem Schwerpunkt Theorie und Praxis des Biologieunterrichts sowie
Entwicklungsgeschichte der Tiere
Hersbrucker Str. 112, 8500 Nürnberg
NW 2, B 3190, Tel. 2123

MOSSAKOWSKI, Dietrich, Dr. rer. nat., Professor;
Biologie mit dem Schwerpunkt Evolutionsbiologie,
Oberneulander Landstr. 139a, 28 Bremen, Tel. 252859
NW 2, B 4030, Tel. 3007

NEHRKORN, Alexander, Dr. rer. nat., Professor;
Biologie mit dem Schwerpunkt Mikrobiologie unter besonderer Berücksichtigung
der angewandten Mikrobiologie;
Coesfeldweg 24, 44 Münster, Tel. 0251/51776
NW 2, B 3010, Tel. 2386

PFEIFFER, Karlheinz, Dr. päd., Professor;
Biologie und Didaktik und Methodik des Biologieunterrichts,
Oldenburgerstr. 28, 285 Bremerhaven-M., Tel. 0471/46824
NW 2, B 3180, Tel. 2122 – **Forschungsfreiemester** –

RENSING, Ludger, Dr. rer. nat., Professor;
Biologie mit dem Schwerpunkt Zellbiologie;
Herzberger Landstr. 50a, 34 Göttingen, Tel. 0551/55322
NW 2, B 3310, Tel. 2126

ROTH, Gerhard, Dr.rer.nat., Dr.phil., Professor;
Biologie, Ethologie und Verhaltensphysiologie
Schwachhauser Heerstr. 92, 28 Bremen, Tel. 344304
NW 2, B 4150, Tel. 3692

SCHAUZ, Karl, Dr. rer. nat., Professor;
Biologie mit dem Schwerpunkt allgemeine Botanik
Schwalbenweg 4, 2863 Ritterhude, Tel. 04292/1439
NW 2, A 4080, Tel. 2938

SCHIRMER, Michael, Dr. rer. nat., Assistenzprofessor;
Biologie mit dem Schwerpunkt Limnische Ökologie
Schwachhauser Ring 47, 28 Bremen
NW 2, B 4080, Tel. 2803

SCHLIWA, Werner, Dr. rer. nat., Professor;
Biologie und Didaktik der Biologie,
Stettiner Str. 20, 2838 Sulingen, Tel. 04271/774
NW 2, B 3170, Tel. 2121

SCHLOOT, Werner, Dr.rer.nat., Dr.med.habil., Professor;
Biologie mit dem Schwerpunkt Genetik/Humangenetik;
Alt Heilshorn 7, 2860 Osterholz-Scharmbeck 4
NW 2, B 3060, Tel. 2394/2909

WALTER, Hubert, Dr. rer. nat., Professor;
Biologie mit dem Schwerpunkt Anthropologie, Humanbiologie,
Wilde Rodung 14, 2820 Bremen-Schönebeck, Tel. 664119
NW 2, A 3310, Tel. 2908

WEIDEMANN, Gerhard, Dr. rer. nat., Professor;
Biologie mit dem Schwerpunkt Ökologie,
Lindnerstr. 31, 2862 Worpswede
NW 2, B 4090, Tel. 3026/3008/3024

Chemie

BEYERSMANN, Detmar, Dr. rer. nat., Professor;
Biochemie,
Brahmstr. 6, 28 Bremen, Tel. 341171
NW 2, B 2230, Tel. 2370/2377

BREUNIG, Hans-Joachim, Dr. rer. nat., Assistenzprofessor;
Chemie,
Heinstr. 2, 28 Bremen, Tel. 217025
NW 2, A 1130, Tel. 2805

JAEGER, Nils, Dr. rer. nat., Professor;
Physikalische Chemie mit dem Schwerpunkt Elektrochemie,
Blankenburger Str. 26, 28 Bremen, Tel. 491815
NW 2, B 1250, Tel. 2500

JASTORFF, Bernd, Dr. rer. nat., Professor;
Chemie,
Alois-Senefelder Str. 1, 28 Bremen, Tel. 252241
NW 1, S 419a, Tel. 2431

PLATH, Peter, Dr. rer. nat., Assistenzprofessor;
Chemie mit dem Schwerpunkt physikalische Chemie,
Schwachhauser Heerstr. 210, 28 Bremen 1, Tel. 235514
NW 2, B 1250, Tel. 2369/2370

RIEKENS, Reinhard, Dr. rer. nat., Professor;
Chemie und Didaktik des naturwissenschaftlichen Unterrichts,
2830 Bassum-Nüstedt Nr. 4e, Tel. 04241/1587
NW 2, B 2290, Tel. 2380 – **Forschungsfreiemester** –

WILLE, Regina, Professor;
Didaktik der Chemie,
Am Rüten 206, 28 Bremen, Tel. 255588
NW 2, B 2300, Tel. 2379 – **Forschungsfreiemester** –

WÖHRLE, Dieter, Dr. rer. nat., Professor;
Präparative Chemie mit organischem Schwerpunkt unter Einbeziehung der
makromolekularen Chemie
Julius-Leber-Str. 89, 28 Bremen-Vahr, Tel. 462026
NW 2, A 1130, Tel. 2805/2810/2811

Diplom-Pädagogik siehe unter Erziehungswissenschaften

Elektrotechnik/Kybernetik

ARNDT, Fritz, Dr.-Ing., Professor;
Hochfrequenztechnik,
Oberneulander Landstr. 59, 28 Bremen, Tel. 250329
NW 1, S 120a, Tel. 2495

BESSLICH, Philipp, Dr.-Ing., Professor;
Elektrotechnik/Kybernetik mit dem Schwerpunkt Digitaltechnik und Schalt-
werksentwurf
Bekassienstr. 83, 28 Bremen 33, Tel. 270425
NW 1, S. 120, Tel. 3526

BISLICH, Roland, Assistenzprofessor;
Elektrotechnik,
Stubbener Weg 12, 282 Bremen 77
NW 1, N 120, Tel. 2497

BODDEN, Heinrich, Dr.-Ing., Professor;
Theoretische Elektrotechnik,
Reinhold-Schneider-Str. 39, 75 Karlsruhe, Tel. 0721/884376
NW 1, S 119a, Tel. 2496

DÖPP, Klemens, Dr. rer. nat., Professor;
Automatentheorie und Formale Sprachen,
Fischerstr. 11, 3 Hannover
NW 1, S 123, Tel. 3337

HÖNERLOH, Heinrich, Dr.-Ing., Professor;
Elektrotechnik/Kybernetik,
Gaußstr. 39, 2804 Lilienthal, Tel. 29/1798
NW 1, N 130, Tel. 2498

LUDYK, Günter, Dr.-Ing., Professor;
Regelungstheorie,
Rohrdommelweg 13, 28 Bremen
NW 1, S 124a, Tel. 3494

MARTE, Gert, Dr.-Ing., Professor;
Elektrotechnik,
Bekassinenstr. 94, 28 Bremen, Tel. 271652
NW 1, S 125, Tel. 3527

NAKE, Frieder, Dr. rer. nat., Professor;
Elektrotechnik mit dem Schwerpunkt Programm- und Dialogsprachen,
Vor dem Steintor 85, 28 Bremen
NW 1, S 123a, Tel. 3525

POPOVIC, Dobrivoje, Dr.-Ing., Professor;
Elektrotechnik mit dem Schwerpunkt Prozeßrechnertechnik,
Bruchwettern 6b, 28 Bremen 33, Tel. 274712
NW 1, S 121a, Tel. 3580

ROY, Sarbesh Chandra, Dr.-Ing., Professor;
Elektrotechnik mit dem Schwerpunkt Technische Elektronik,
Sinnerbach 15, 5904 Eiserfeld, Tel. 0271/385652
NW 1, S 122, Tel. 3377

WASILJEFF, Alexander, Dipl.-Phys., Dr.rer.nat., Professor;
Mathematische Methoden der Nachrichtentechnik und ihrer Anwendungen,
Heinstr. 57, 28 Bremen, Tel. 213521
NW 1, S 124, Tel. 2407

Erziehungswissenschaften (Studiengänge Behinderten-Pädagogik, Diplom-Pädagogik und Hochschullehrer ohne Studiengangszuordnung)

BECK, Johannes, Dr. phil., Professor;
Allgemeine Pädagogik mit sozialwissenschaftlichem Schwerpunkt,
Humboldtstr. 169, 28 Bremen, Tel. 74637
GW 2, A 2330, Tel. 3132

BUSCH, Dirk W., Dr. rer. pol., Professor;
Soziologie der Bildungsinstitutionen und Prozesse beruflicher Sozialisation und
Qualifikation,
Gräfinghausen 14, 2830 Bassung 2, Tel. 04249/447
GW 2, A 2100, Tel. 2042

DIETZE, Lutz, Dr. jur., Professor;
Öffentliches Recht mit dem Schwerpunkt Bildungsrecht (insbesondere Schul- und
Hochschulrecht, Recht der beruflichen Bildung, Recht der Erwachsenenbildung,
Rehabilitationsrecht, Recht der Bildungsplanung, ausländisches Bildungsrecht),
Zinckstr. 6, 2804 Lilienthal, Tel. 29/1584
GW 2, A 3430, Tel. 3065/2040

DONAT, Helmut, Dr. phil., Professor;
Psychologie,
Wörther Str. 42, 28 Bremen, Tel. 447883
GW 2, B 3390, Tel. 3168

DRECHSEL, Wiltrud, Dr. phil., Professor;
Erziehungswissenschaften mit dem Schwerpunkt Sozialgeschichte der Erziehung,
Am Dobben 109, 28 Bremen, Tel. 78707
GW 2, B 3070, Tel. 3082

ESTERS, Ernst-August, M.A., Dr., Professor;
Soziologie, Sozialpsychologie und Psychoanalyse,
Beethovenstr. 41, 28 Bremen, Tel. 342244
GW 2, B 2460, Tel. 3034

GABELE, Paul, Dr. phil., Professor;
Pädagogik,
Am Reiterfeld 2, 2878 Wildeshausen/Vossberg, Tel. 04431/3498
GW 2, A 3160, Tel. 3162

- GLASS, Christian, Dipl. Oek., M.A., Assistenzprofessor;
Curriculumplanung (Erwachsenenbildung, Politische Bildung),
Friesenstr. 19, 287 Delmenhorst, Tel. 04221/52510
GW 2, B 3510, Tel. 2131
- GOTTSCHALCH, Wilfried, Dr. rer. pol., Professor;
Erziehungswissenschaften mit dem Schwerpunkt Sozialisationsforschung,
Verdunstr. 28, 28 Bremen
GW 2, B 3060, Tel. 3081
- GRABITZ-GNIECH, Gisela, Dipl.-Psych., Dr. phil., Professor;
Psychologie mit dem Schwerpunkt experimentelle Sozialpsychologie,
Franziusstr. 19, 28 Bremen, Tel. 343245
GW 2, A 3830, Tel. 3076
- HAFERKORN, Hans, Dr. phil., Professor;
Allgemeine Pädagogik mit dem Schwerpunkt Erwachsenenbildung,
Simon-Hermann-Post-Weg 25, 28 Bremen 33, Tel. 259534
GW 2, B 3100, Tel. 3083
- HANA, Georges Ghanam, Dr., Professor;
Erziehungswissenschaft mit dem Schwerpunkt Sozialphilosophie
Schwachhauser Heerstr. 84, 28 Bremen
GW 2, A 2160, Tel. 2047
- HEINZ, Walter, R., Dr. phil., Professor;
Soziologie und Sozialpsychologie mit dem Schwerpunkt Sozialisationsforschung
Heinrich-Heine-Str. 28d, 28 Bremen, Tel. 237245
GW 2, B 3120, Tel. 3084
- HERMANN, Ulrich, Dr. phil.,
Psychologie mit dem Schwerpunkt Methoden empirischer Sozialforschung,
Unterrichtsforschung, pädagogische Psychologie,
2801 Heidberg über Bremen, Tel. 294536 und 04298/4536
GW 2, B 3160, Tel. 2147
- HERTEL, Hans, Professor;
Erziehungswissenschaft mit dem Schwerpunkt Theorie des Lehrens und Lernens,
Große Hundestr. 1-3, 28 Bremen, Tel. 313091
GW 2, Großraum
- HÜBNER, Werner, Professor;
Erziehungswissenschaft mit dem Schwerpunkt Theorie des Lehrens und Lernens,
Ilmenauer Str. 27, 28 Bremen, Tel. 446919
GW 2, A 3650, Tel. 2398
- HUISKEN, Freerk, Dr. phil., Professor;
Erziehungswissenschaften mit dem Schwerpunkt Politische Ökonomie des Ausbil-
dungssektors,
Parkstr. 70, 28 Bremen, Tel. 345130
MZH, 5070, Tel. 2015
- JANTZEN, Wolfgang, Dipl.-Psych., Dr. phil., Professor;
Heilpädagogik mit dem Schwerpunkt Lernbehinderungen, Verhaltens- und
Sprachstörungen,
Am Wall 89/91, 28 Bremen, Tel. 315606
GW 2, A 2020, Tel. 2034
- KAPPES, Kurt, Dipl.-Psychologe, wissenschaftlicher Angestellter mit Lehraufgaben;
Soziologie/Psychologie,
Humboldtstr. 171, 28 Bremen, Tel. 700371
GW 2, B 3510, Tel. 2077
- KLINK, Job-Günther, Dr. phil., Professor;
Allgemeine Schulpädagogik,
Warendorfer Weg 2, 28 Bremen, Tel. 470903
GW 2, A 2390, Tel. 3136
- LEITHÄUSER, Thomas, Dr. phil., Professor;
Entwicklungspsychologie,
Rembrandtstr. 8, 28 Bremen, Tel. 346768
GW 2, B 3040, Tel. 3079
- LINKE, Jürgen, Dipl.-Pädagoge;
Pädagogik,
Besselstr. 8, 28 Bremen, Tel. 74373
GW 2, A 2380, Tel. 3135
- MADER, Wilhelm, Dr. phil., Professor;
Erwachsenen- und außerschulische Jugendbildung,
Gaußstr. 33, 2804 Lilienthal, Tel. 04298/1371
GW 2, B 3170, Tel. 2148
- MILHOFFER, Petra, Dr. rer. pol., Assistenzprofessor;
Erziehungswissenschaften mit dem besonderen Schwerpunkt Sozialisation/Politi-
sche Bildung im Elementar-Primarbereich,
Umlandstr. 4, 28 Bremen
GW 2, A 2590, Tel. 2109
- PETRAT, Gerhardt, Dr. phil., Professor;
Erziehungswissenschaften mit dem Schwerpunkt Unterricht/Schule unter Berück-
sichtigung des Medienaspekts,
Bansiner Str. 12, 282-Bremen-Lesum, Tel. 632757
GW 2, A 3360, Tel. 3060
- PREUSS, Otmar, Dr. sc. pol., Dipl.-Soziologe, Professor;
Soziologie der Erziehung unter besonderer Berücksichtigung sozialwissenschaft-
licher Methoden
Rotdornweg 14, 2804 Lilienthal, Tel. 04298/3612
GW 2, A 2280, Tel. 3129

REHLING-SALFFNER, Ruth, Professor;

Erziehungswissenschaften mit dem besonderen Schwerpunkt Didaktik der Primarstufe,
Oberneulander Landstr. 98, 28 Bremen, Tel. 259550
GW 2, A 2290, Tel. 3130

ROHR, Barbara, Dr. päd., Professor;

Heilpädagogik mit dem Schwerpunkt Lernbehinderungen, Didaktik der Behindertenpädagogik,
Chemnitzerstr. 15, 28 Bremen, Tel. 359527
GW 2, A 2020, Tel. 2035

ROTH, Leo, Dr. phil., Professor;

Erziehungswissenschaft, Theorie der Schule und des Unterrichts, Empirische Methoden und quantitative Verfahren der Schul- und Unterrichtsforschung, Psychologie und Soziologie der Schule und Erziehung,
Vor Weyerdeelen 16, 2862 Worpswede, Tel. 04792/588
GW 2, B 3730, Tel. 2174

SCHIFF, Bernhard, Dr. phil., Professor;

Vergleichende Erziehungswissenschaft,
303 Walsrode-23 Hollige, Tel. 05161/5863
GW 2, B 3500, Tel. 3178

SCHÖNWÄLDER, Hans Georg, Dr. phil., Professor;

Erziehungswissenschaft mit dem Schwerpunkt Bildungsplanung und Bildungsökonomie,
Ingelheimerstr. 40, 28 Bremen, Tel. 502411
GW 2, B 3030, Tel. 3078

SEEKAMP, Dieter, Dipl.-Päd.,

Erziehungswissenschaft mit dem Schwerpunkt Theorie des Lehrens und Lernens,
Hartlaubstr. 31, 28 Bremen, Tel. 254680
NW 1, N 236, Tel. 3539

SOMMERKORN, Ingrid, N., Ph. D., Dipl.-Soz., Professor;

Erziehungswissenschaften mit dem Schwerpunkt Soziologie der Erziehung,
Oberneulander Landstr. 61, 28 Bremen, Tel. 259531
GW 2, A 2250, Tel. 3127

STEIN, Rudolf, Dr. phil. habil., Professor;

Psychologie (Lernen und Verhaltensmodifikation),
Nebelthaustr. 13, 28 Bremen 1, Tel. 211636
GW 2, A 3650, Tel. 2398

STEINFORTH, Harm,

Allgemeine Schulpädagogik,
Sternwartestr. 2, 2804 Lilienthal, Tel. 29/1233 oder 04298/1233
GW 2, A 4190, Tel. 2191

STEMME, Fritz, Dr. phil., Professor;

Klinische Psychologie, Psychohygiene, Psychotherapie,
Riensberger Str. 51b, 28 Bremen, Tel. 234065
GW 2, B 3180, Tel. 2149

UBBELOHDE, Reiner, Professor;

Erziehungswissenschaft,
Im Brande 4, 2862 Worpswede, Tel. 04792/7241
GW 2, B 2200, Tel. 3122 oder 2146

VETTER, Günter, Dr. phil., Professor;

Theorie des Lernens,
Frankenburg 8, 2804 Lilienthal, Tel. 29/4767
GW 2, A 3150, Tel. 3161

VINNAI, Gerhard, Dr. phil., Professor;

Analytische Sozialpsychologie,
Humboldtstr. 171, 28 Bremen, Tel. 700371
GW 2, B 3050, Tel. 3080

VOIGT, Bodo, Dr. phil., Assistenzprofessor;

Erziehungswissenschaft mit dem Schwerpunkt Bildungsplanung, Bildungsforschung, Bildungspolitik,
Hainholzweg 346, 34 Göttingen, Tel. 0551/58829, Großbeerenstr. 34, 28 Bremen, Tel. 231792
GW 2, A 2140, Tel. 2046

WEYMANN, Ansgar, Dr., Professor;

Erwachsenenbildung/Weiterbildung mit dem Schwerpunkt politische Bildung, Didaktik der Erwachsenenbildung, empirische Unterrichtsforschung in der Erwachsenenbildung/Weiterbildung, Soziologie der Weiterbildung,
Carl-von-Ossietzky-Str. 9, 48 Bielefeld 1, Tel. 0521/103682
GW 2, A 2100, Tel. 2041

ZIECHMANN, Jürgen, Dr. phil., Professor;

Lernpsychologie; Curriculumentwicklung und -entwicklung für die Primarstufe,
Feldstr. 111, 28 Bremen
GW 2, A 2610, Tel. 3138

Juristenausbildung

BACKES, Otto, Dr., Professor;

Rechtswissenschaften mit dem Schwerpunkt Strafrecht;
Patthorsterstr. 33, 4803 Steinhagen
GW 2, A 3600, Tel. 2135

BILLERBECK, Rudolf, Dr. rer. pol., Professor;

Politische Soziologie, Organisationssoziologie und Verwaltungsforschung,
Parkstr. 23, 28 Bremen, Tel. 347631
GW 2, B 3620, Tel. 2165

DÄUBLER, Wolfgang, Dr. jur., Professor;
Arbeits-, Handels- und Wirtschaftsrecht,
Keplerstr. 6, 74 Tübingen, Tel. 07071/26708
GW 2, A 3530, Tel. 2132

DERLEDER, Peter, Dr. jur., Professor;
Bürgerliches Recht,
Max-Planck-Str. 32, 28 Bremen, Tel. 251818
GW 2, A 3350, Tel. 2140

DUBISCHAR, Roland, Dr. jur., Professor;
Privatrecht, Rechtstheorie und neuere Privatrechtsgeschichte,
Vorkampsweg 224, 28 Bremen, Tel. 234327
GW 2, A 2190, Tel. 2049

FEEST, Johannes, Dr. Soz. Wiss., Professor;
Strafverfolgung, Strafvollzug, Strafrecht,
Wernigeroderstr. 20, 28 Bremen, Tel. 494723
GW 2, A 3660, Tel. 2383

FRANCKE, Robert, Dr. jur., Professor;
Didaktik der Juristenausbildung und öffentliches Recht,
Riensberger Str. 28B, 28 Bremen, Tel. 212504
GW 2, A 3370, Tel. 3061/2138

GRAUHAN, Rolf-Richard, Dr. jur., Professor;
Politische Wissenschaft insbesondere Kommunal- und Regionalverwaltung,
Modersohnweg 12, 28 Bremen, Tel. 251239
GW 2, B 3630, Tel. 2166

HART, Dieter, Dr. Professor;
Rechtswissenschaften mit dem Schwerpunkt Gesellschaftsrecht/Wirtschaftsrecht,
Bornemannstr. 4, 6 Frankfurt/M., oder Riensberger Str. 28b, 28 Bremen, (bei Francke)
GW 2, B 3260, Tel. 2059

HINZ, Manfred, Dr., Professor;
Öffentliches Recht, Politische Soziologie und Rechtssoziologie,
Bauer-Mecke-Weg 34, 28 Bremen, Tel. 470721
GW 2, A 3400, Tel. 3063

HOFFMANN, Reinhard, Dr. jur., Professor;
Öffentliches Recht, kollektives Arbeitsrecht, Politische Wissenschaften,
Richard-Wagner-Str. 15, 28 Bremen, Tel. 342696 und Von Hersloweg 16, 2
Hamburg 61, Tel. 040/5503685
GW 2, A 3560, Tel. 2134 (z.Zt. beurlaubt)

JOERGES, Christian, Dr. jur., Professor;
Zivilrecht, Recht der internationalen Wirtschafts- und Arbeitsbeziehungen,
Riensberger Str. 40b, 28 Bremen, Tel. 235469
GW 2, A 3580, Tel. 2010

KNIEPER, Rolf, Dr. jur., Professor;
Bürgerliches- und Wirtschaftsrecht,
Marcusallee 21, 28 Bremen 33
GW 2, A 3380, Tel. 3062

LAUTMANN, Rüdiger, Dr.phil., Dr.jur., Professor;
Allgemeine Soziologie und Rechtssoziologie,
H.-H.-Meier-Allee 51, 28 Bremen, Tel. 214427
GW 2, B 3600, Tel. 2163

MEYER, Jürgen, A.E., Dr. jur., Professor;
Arbeits- und Sozialrecht mit dem Schwerpunkt Arbeitsrecht,
Emmastr. 21, 28 Bremen, Tel. 216322
GW 2, A 3410, Tel. 3064

PREUSS, Ulrich-K., Dr. jur., Professor;
Öffentliches Recht und Verwaltungswissenschaften,
Mozartstr. 18, 28 Bremen, Tel. 327800
GW 2, A 3450, Tel. 2127

RINKEN, Alfred, Dr. jur., Professor;
Öffentliches Recht, Staats- und Verfassungstheorie und Rechtsphilosophie,
Verdunstr. 28, 28 Bremen, Tel. 440762
GW 2, A 3590, Tel. 2136

RÜSSMANN, Helmut, Dr., Professor;
Rechtswissenschaften mit dem Schwerpunkt Bürgerliches Recht, Zivilprozeßrecht
und Verfahrenstheorie,
Heinrich-Heine-Str. 74, 28 Bremen, Tel. 231663
GW 2, B 3260, Tel. 2058

SCHMIDT, Eike, Dr. jur., Professor;
Bürgerliches Recht, Verfahrenslehre und Rechtstheorie,
Ullendorst 20, 28 Bremen, Tel. 232544
GW 2, A 3600, Tel. 2137

SCHMINCK, Christoph Ulrich, Dr.jur., Professor;
Rechtsgeschichte,
Lahnstr. 90, 28 Bremen, Tel. 505042
GW 2, A 3360, Tel. 3060

SIEVEKING, Klaus, Dr. jur., Assistenzprofessor;
Rechtswissenschaften, sozialistische Staats- und Rechtstheorie mit dem Schwer-
punkt DDR-Recht; Öffentliches Recht,
Haynstr. 7, 2 Hamburg 20, Tel. 040/463017
GW 2, A 3610, Tel. 3175

STUBY, Gerhard, Dr. jur., Professor;
Öffentliches Recht und wissenschaftliche Politik,
Hans-Thoma-Str. 18, 28 Bremen, Tel. 342774
GW 2, A 3550, Tel. 2133

THOSS, Peter, Dr. jur., Professor;
Strafrecht und Kriminalpolitik,
Curiestr. 54, 28 Bremen, Tel. 271168
GW 2, A 3480, Tel. 2129

WINTER, Gerd, Dr. jur., Professor;
Privatrecht, Verfahrensrecht, Rechtssoziologie,
Am Lehester Deich 113, 28 Bremen, Tel. 271714
GW 2, A 3460, Tel. 2128

Kommunikation/Ästhetik (Kunst-/Musikpädagogik)

BOULBOULLÉ, Guido, Assistenzprofessor;
Kunstpädagogik (Kunstgeschichte und Kunsttheorie)
Goethestr. 36, 28 Bremen, Tel. 700368
GW 2, B 2660, Tel. 3144

BUDDEMEIER, Heinz, Dr. phil., Professor;
Lothringerstr. 44, 28 Bremen, Tel. 347342
GW 2, A 2350, Tel. 3133

DUWE, Gert, Professor;
Bildende Kunst und Didaktik der Kunsterziehung, Kunstgeschichte,
Wullweide 10, 28 Bremen-Oberneuland, Tel. 259470
GW 2, B 2670, Tel. 3145

JOHN, Helga;
Kunsterziehung,
Rita-Bardenheuer-Str. 25, 28 Bremen, Tel. 212752
GW 2, B 2690, Tel. 3147

LEMMERMANN, Heinz, Professor;
Musik und Didaktik der Musik,
2804 Lilienthal-Trupe 25 über Bremen 5, Tel. 291091
GW 2, A 4680, Tel. 3096

MÄVERS, Klaus, Professor;
Musik und Didaktik der Musik, Spielpädagogik,
Birkenhof 32, 282 Bremen 70, Tel. 662508
GW 2, A 4690, Tel. 3097

MATTHIES, Klaus, Professor;
Kunstpädagogik – Visuelle Kommunikation,
Slevogtstr. 42, 28 Bremen, Tel. 346950
GW 2, B 2710, Tel. 3149

NUTBOHM, Hans-Walter, Professor;
Bildende Kunst, Didaktik der Kunsterziehung, Kunstgeschichte
Schwalbenweg, 2863 Ritterhude, Tel. 04292/9332
GW 2, B 2680, Tel. 3146 – **Forschungsfreiemester** –

Kommunikation/Ästhetik ohne Musik-/Kunstpädagogik

ALEXANDER, Richard, M.A., B.Sc (Econ.), wissenschaftlicher Angestellter mit Lehraufgaben;
Sprachwissenschaft mit dem Schwerpunkt Englisch, Organisation von Sprachprogrammen,
Osterfeuerbergstr. 5, 28 Bremen, Tel. 393804
GW 2, B 2460, Tel. 3033

ALFF, Wilhelm, Dr. phil., Professor;
Vergleichende neuere Sozialgeschichte Deutschlands, Frankreichs und Italiens,
Kasernenstr. 23, 33 Braunschweig, Tel. 0531/337820
GW 2, B 2380, Tel. 2069

BECHERT, Johannes, Dr. phil., Professor;
Linguistik,
Engadiner Str. 48, 28 Bremen 44, Tel. 423652
GW 2, B 2580, Tel. 3042

BOEHNKE, Heiner;
Massenliteratur,
Humboldtstr. 169, 28 Bremen, Tel. 74637
GW 2, A 2630, Tel. 2112

BRENNER, Hildegard, Dr. phil., Professor;
Literaturwissenschaft (Germanistik) insbesondere Literaturtheorie, Methodologie
und Literatursoziologie,
Friesenstr. 33, 28 Bremen
GW 2, A 2170, Tel. 2048

BÜRGER, Peter, Dr. phil., Professor;
Französisch und Komparatistik,
Hans-Thoma-Str. 25, 28 Bremen, Tel. 342915
GW 2, B 2560, Tel. 3040 – **Forschungsfreiemester** –

CAROLI, Folker, wissenschaftlicher Angestellter mit Lehraufgaben;
Sprachwissenschaft mit dem Schwerpunkt Französisch unter besonderer Berücksichtigung der Textlinguistik,
Saarlauterner Str. 13, 28 Bremen, Tel. 443358
GW 2, A 4750, Tel. 3188

DAHLE, Wendula, Dr. phil., Professor;
Sprach- und Literaturwissenschaft einschließlich ihrer Didaktik mit dem Schwerpunkt Didaktik des Deutschen und Kooperation von Schule und Hochschule,
Bauernstr. 3A, 28 Bremen, Tel. 78938
GW 2, B 2370, Tel. 2068

DRÖGE, Franz, Dr. phil., Professor;
Kommunikationswissenschaft unter besonderer Berücksichtigung publizistischer Medien,
Elsasser Str. 32, 28 Bremen
GW 2, A 4260, Tel. 2198

EMMERICH, Wolfgang, Dr. phil., Assistenzprofessor;
Literaturwissenschaft einschließlich ihrer Didaktik mit dem Schwerpunkt Deutsch unter besonderer Berücksichtigung der Literaturgeschichte,
Colmarer Str. 6, 28 Bremen, Tel. 341318
GW 2, B 2640, Tel. 3048

FORYTTA, Claus, Dipl.-Päd.;
Didaktik und Praxis des Deutschunterrichts (Schwerpunkt Primarstufe),
August-Bebel-Allee 98, 28 Bremen, Tel. 466112
GW 2, A 2360, Tel. 3134

FRANZBACH, Martin, Dr. phil., Professor;
Literatur- und Sozialgeschichte Spaniens und Lateinamerikas,
Elsasser Str. 93, 28 Bremen, Tel. 448936
GW 2, A 2580, Tel. 3032

GALLAS, Helga, Dr. phil., Professor;
Literaturwissenschaft mit dem Schwerpunkt Sozialistische Literatur,
Großbeerenstr. 34, 28 Bremen, Tel. 231792
GW 2, A 2570, Tel. 3031

GÖBBEL, Narciss, Dipl.-Soz., wissenschaftlicher Angestellter mit Lehraufgaben;
Kommunikationssoziologie unter besonderer Berücksichtigung der Wirkungsforschung,
Hastedter Heerstr. 81, 28 Bremen, Tel. 442578
GW 2, A 4260, Tel. 2197

GRUBITZSCH, Helga, Dr. phil., Assistenzprofessor;
Italienisch/Französisch unter besonderer Berücksichtigung der Literaturgeschichte, Literaturtheorie und Komparatistik einschließlich ihrer Didaktik,
Humboldtstr. 28, 28 Bremen, Tel. 76761
GW 2, B 2400, Tel. 2071

HAUPT, Heinz-Gerhard, Dr. phil., Professor;
Neuere Sozialgeschichte Frankreichs,
Gabriel-Seidl-Str. 2, 28 Bremen, Tel. 347779
GW 2, A 2220, Tel. 3028

HERMS, Dieter, Dr. phil., Professor;
Amerikanische Literaturgeschichte
Rotdornweg 26, 2801 Grasberg, Tel. 04208/1398
GW 2, B 2430, Tel. 2074

JÄGER, Hans-Wolf, Dr. phil., Professor;
Deutsche Literaturgeschichte vor allem des 18. und 19. Jahrhunderts,
Hans-Thoma-Str. 22, 28 Bremen
GW 2, B 2600, Tel. 3044

KASCHNER, Otto, Professor;
Didaktik und Methodik des Französischunterrichts,
Schorf 82, 28 Bremen 33, Tel. 254639
GW 2, A 2620, Tel. 2111

KATS, Helga, Dr. phil.;
Französisch mit den Schwerpunkten angewandte Sprachwissenschaft und Didaktik des Französischunterrichts,
Lüder-von-Bentheim-Str. 9, 28 Bremen, Tel. 344179
GW 2, A 4760, Tel. 3189

KREYE, Horst, Dr. phil., Professor;
Allgemeine Sprachwissenschaft und Didaktik der deutschen Sprache,
Ostersode 8, 2862 Worpswede 3, Tel. 04794/417
GW 2, B 2840, Tel. 3035

KROGMANN, Werner, Dr. phil., Professor;
Deutsch mit dem Schwerpunkt Geschichte der deutschen Literatur von 1750 – 1900,
Paul-Singer-Str. 134, 28 Bremen, Tel. 462429
GW 2, B 2630, Tel. 3047 – **Forschungsfreisemester** –

MARTINI, Jürgen, Dr., M.A., Assistenzprofessor;
Englische Literaturwissenschaft und Literaturtheorie,
Fesenfeld 130, 28 Bremen, Tel. 71402
GW 2, A 2220, Tel. 2073

MENK, Antje-Katrin, Dr. phil., Professor;
Linguistik mit dem Schwerpunkt Deutsch als Fremdsprache,
Lürmannstr. 15, 28 Bremen, Tel. 342951
GW 2, B 2570, Tel. 3041

METSCHER, Thomas, Dr. phil., Professor;
Englische Literaturwissenschaft, Literaturtheorie und Ästhetik,
Heidland 15, 2802 Ottersberg-Quelkhorn, Tel. 04293/665
GW 2, B 2450, Tel. 2076 – **Forschungsfreisemester** –

NAVARRO, José M., Dr., Professor;
Sprachwissenschaft und Theorie des Fremdsprachenerwerbs mit dem Schwerpunkt Spanisch,
Fesenfeld 75 (bei Kornau), 28 Bremen, Tel. 040/461562 (Hamburg),
GW 2, A 4780, Tel. 3190

OTTO, Peter, Dipl. Päd.;

Erziehungswissenschaft, Schwerpunkt: Elementar- und Primarstufe,
Hinter dem Felde 76, 2861 Stendorf, Tel. 632758
GW 2, A 2230, Tel. 3126

PAUL, Lothar, Dr. phil., Professor;

Sprachwissenschaft mit den Schwerpunkten Sprachkritik und Sprachdidaktik
(Deutsch),
Vorkamsweg 151, 28 Bremen 33
GW 2, A 2560, Tel. 3030

POURADIER-DUTEIL, Françoise, wissenschaftliche Angestellte mit Lehraufgaben;

Angewandte Sprachwissenschaft und französische Sprachlehre,
Großbeerenstr. 14, 28 Bremen, Tel. 231601
GW 2, A 4740, Tel. 3187

RAUTENHAUS, Heike;

Englisch,
Tilburger Str. 101, 28 Bremen-Huchting, Tel. 582689
GW 2, A 4800, Tel. 3192

RICHTER, Dieter, Dr. phil., Professor;

Kritische Literaturgeschichte und literaturwissenschaftliche Methodenlehre,
Großbeerenstr. 35, 28 Bremen, Tel. 230593
GW 2, B 2620, Tel. 3046

SAUTERMEISTER, Gert, Dr. phil., Professor;

Neuere Literaturgeschichte mit dem Schwerpunkt deutsche Literatur des 19.
Jahrhunderts,
Hans-Thoma-Str. 22, 28 Bremen
GW 2, A 2630, Tel. 2112

SCHENK, Irmbert, Dr. phil., M.A., Assistenzprofessor;

Romanistik; Analyse und Theorie der Massenkultur,
Friedrich-Ebert-Str. 37, 28 Bremen, Tel. 507778
GW 2, B 2410, Tel. 2072

STRECKERT, Liese-Lotte, Professor;

Deutsche Literatur und Sprache, Didaktik des Deutsch-Unterrichts,
Wörther Str. 46, 28 Bremen, Tel. 43180
GW 2, B 2700, Tel. 3131

VATER, Dietrich;

Englisch,
St.-Gotthard-Str. 89, 28 Bremen, Tel. 422870
GW 2, A 4810, Tel. 3193

WAGNER, Karl-Heinz, Dr. phil., Professor;

Linguistik mit dem Schwerpunkt Englisch,
Elbinger Str. 1, 2805 Stuhr 2, Tel. 561415
GW 2, A 4620, Tel. 3090

WALTZ, Matthias, Dr., Professor;

Französische Literaturwissenschaften,
Oberneulander Landstr. 102, 28 Bremen, Tel. 259527
GW 2, B 2390, Tel. 2070

WATSON, Ian, Ph. D., Assistenzprofessor;

Literaturwissenschaft und englische Kulturgeschichte,
Buntentorsteinweg 61, 28 Bremen, Tel. 551596
GW 2, B 2440, Tel. 2075

WECK, Manfred, Dipl. Päd.;

Deutsch,
Justus-Liebig-Str. 28, 28 Bremen 33, Tel. 254414
GW 2, B 2510, Tel. 3036

WILKENING, Rüdiger, Dipl. Päd.;

Deutsch,
Gesinenweg 19B, 2870 Delmenhorst, Tel. 04221/66235
GW 2, B 2520, Tel. 3037

Lehramt Sekundarstufe II mit einem berufsfeldbezogenem Fach

BOEHM, Ulrich, Dr. rer. pol., Professor;

Entwicklung und Struktur des Bildungswesens unter besonderer Berücksichtigung
des beruflichen Ausbildungswesens,
Graf-Moltke-Str. 39, 28 Bremen, Tel. 346518
GW 2, B 3700, Tel. 2172

DRECHSEL, Reiner, Dipl. Hdl., Dr. rer. pol., Professor;

Erziehungswissenschaften mit dem Schwerpunkt Theorie und Praxis der beruf-
lichen Bildung, Berufsbildungspolitik und Berufsbildungsrecht,
Am Dobben 109, 28 Bremen, Tel. 78707
GW 2, B 3720, Tel. 2173

LITTEK, Wolfgang, Dr. oec. publ., Professor;

Theorie und Praxis des berufsbildenden Unterrichts mit dem Schwerpunkt
Wirtschaft unter besonderer Berücksichtigung der Soziologie der Arbeit und der
Wirtschaft,
Vagtstr. 43/44, 28 Bremen 1, Tel. 74812
GW 2, B 3350, Tel. 2160 – **Forschungsfreiemester** –

MÜLLER-KRÜGER, Helga, Dr. phil., Professor;

Familiensoziologie, familiale und berufliche Sozialisation,
Riensberger Str. 28b, 28 Bremen, Tel. 212504
GW 2, B 3740, Tel. 2175

ORTMANN, Hedwig, Dr. phil., M.A., Professor;
Erziehungswissenschaften und berufliche Grundbildung,
Besselstr. 48, 28 Bremen, Tel. 72616
GW 2, B 3750, Tel. 2176

PETER, Helge-Ulrike, Dr. phil., Professor;
Sozialpädagogik unter besonderer Berücksichtigung von Sozialpsychologie und
-therapie,
Slevogtstr. 23, 28 Bremen, Schwannallee 3, Marburg-Lahn, Tel. 06421/24424
GW 2, B 3690, Tel. 2171 – **Forschungsfreiemester** –

Mathematik

ARNOLD, Ludwig, Dr. rer. nat., Professor;
Mathematik unter besonderer Berücksichtigung der Wahrscheinlichkeitstheorie
und Statistik,
Fritz-Haber-Str. 35, 28 Bremen 33, Tel. 274824
NW 1, S 238, Tel. 2446

BECKER, Gerhard, Dr. phil., Professor;
Mathematik mit dem Schwerpunkt Elementarmathematik und Didaktik der
Mathematik,
Fitgerstr. 34, 28 Bremen 1
NW 1, N 330, Tel. 3551

BEHNEN, Konrad, Dr. rer. nat., Professor;
Mathematik mit dem Schwerpunkt Mathematische Statistik,
Seiffertstr. 18, 28 Bremen 33, Tel. 235641
NW 1, N 216, Tel. 2440

BOEHME, Harald, Dr. rer. nat. Assistenzprofessor;
Mathematik mit dem Schwerpunkt Berufspraxisanalyse,
Auf dem Peterswerder 17, 28 Bremen,
NW 1, N 218a, Tel. 2273

DENNEBERG, Dieter, Dr. rer. nat., Professor;
Mathematik
Vorstr. 22, 28 Bremen, Tel. 231390
NW 1, S 241a, Tel. 3534

DEUTSCH, Michael, Dr. rer. nat., Professor;
Mathematik mit den Schwerpunkten Didaktik der Mathematik, mathematische
Logik und Grundlagen der Mathematik,
NW 1, N 209, Tel. 3309

DOMBROWSKI, Heinz-Dieter, Dr. rer. nat., Professor;
Mathematik,
Elsasserstr. 10, 28 Bremen
NW 1, S 242, Tel. 2412

FISCHER, H. Wolfgang, Dr. rer. nat., Professor;
Mathematik unter besonderer Berücksichtigung der curricularen und methodolo-
gischen Fragen des Mathematikunterrichts,
Riensberger Str. 54, 28 Bremen, Tel. 234229
NW 1, S 243a, Tel. 3533

GAMST, Jens, Dr. rer. nat., Professor;
Mathematik mit dem Schwerpunkt Theorie der Dynamischen Systeme,
Argonnenstr. 17, 28 Bremen, Tel. 345539
NW 1, S 246a, Tel. 3338

HENNING, Joachim, Professor;
Mathematik und Didaktik der Mathematik,
Embser Str. 15, 2807 Achim-Baden
NW 1, S 231, Tel. 3528

HERRLICH, Horst, Dr. rer. nat., Professor;
Mathematik,
Feldhäuserstr. 69, 2804 Lilienthal, Tel. 29/2858
NW 1, N 229, Tel. 2409

HINRICHSSEN, Diederich, Dr. rer. nat., Professor;
Mathematik mit dem Schwerpunkt Theorie der Dynamischen Systeme und ihre
Anwendung in Technik, Natur- und Sozialwissenschaften,
Franziusstr. 24, 28 Bremen, Tel. 344709
NW 1, S 245a, Tel. 3544

HOFFMANN, Rudolf, Dr. rer. nat., Professor;
Mathematik mit dem Schwerpunkt Topologie und Grundlagenfragen
Humboldtstr. 14, 42 Oberhausen 1
NW 1, N 326, Tel. 2476

HORNEFFER, Klaus, Dr. rer. nat., Professor;
Mathematik,
Tannenhügel 15, 282 Bremen 77, Tel. 635499
NW 1, S 236, Tel. 2429

HUPPERTZ, Hermann, Professor;
Mathematik und Didaktik der Mathematik,
St.-Gotthard-Str. 59, 28 Bremen 44
NW 1, S 231, Tel. 3528

KINDER, Hans-Peter, Dr. rer. nat., Professor;
Mathematik mit dem Schwerpunkt Mathematische Statistik und Unternehmens-
forschung,
Hauptstr. 5M, 2804 Lilienthal, Tel. 29/8809
NW 1, N 238, Tel. 3531

KRAUSE, Ulrich, Dr. rer. nat., Professor;
Mathematik (Schwerpunkt: Entwicklung der Mathematik unter Berücksichtigung
der ökonomischen Aspekte),
Parkstr. 17, 28 Bremen, Tel. 342607
NW 1, S 241, Tel. 3545

KURTH, Ina, Dr., Professor;
Mathematik im Anwendungszusammenhang mit dem Anwendungsschwerpunkt
Gesellschaftswissenschaften im Bereich der Lehrerbildung,
Großbeerenstr. 74, 28 Bremen, Tel. 235417
NW 1, S 245, Tel. 3319

LINDENAU, Volkmar, Dr. rer. nat., Professor;
Mathematik,
Ottjen-Alldag-Str. 17, 28 Bremen, Tel. 870780
NW 1, N 320, Tel. 2249

MAI, Klaus-Dieter, wissenschaftlicher Angestellter mit Lehraufgaben;
Mathematik mit dem Schwerpunkt mathematische und lerntheoretische Grundla-
gen in der Primar- und Sekundarstufe 1,
Landwehrstr., 2804 Lilienthal-Klostermoor
NW 1, N 218, Tel. 2261

MÜNZNER, Hans-Friedrich, Dr. rer. nat., Professor;
Mathematik,
Elsasser Str. 43, 28 Bremen, Tel. 344202
NW 1, S 244, Tel. 2413

OELJEKLAUS, Eberhard, Dr. rer. nat., Professor;
Mathematik mit dem Schwerpunkt Komplexe Analysis,
Hollandstr. 63, 44 Münster, Tel. 0251/51899
NW 1, S 239, Tel. 2272

OSIUS, Gerhard, Dr. rer. nat., Professor;
Mathematik mit dem Schwerpunkt Biometrie und Grundlagen der Mathematik,
Goebenstr. 20, 28 Bremen, Tel. 343503
NW 1, S 230, Tel. 2405 – **Forschungsfreiemester** –

PORST, Hans-Eberhard, Dr. rer. nat., Assistenzprofessor;
Mathematik mit dem Schwerpunkt Algebra,
Schwachhauser Ring 98, 28 Bremen, Tel. 343571
NW 1, N 237, Tel. 2276

ROOS, Paul, Dr. rer. nat., Professor;
Mathematik,
Heideweg 4, Wildeshausen
NW 1, S 246, Tel. 2270 – **Forschungsfreiemester** –

SCHÄFER, Rüdiger, Dr. rer. nat., Professor;
Mathematik,
2819 Fahrenhorst 56
NW 1, N 223, Tel. 2441 oder 2439

SCHINDLER, Manfred, Professor;
Mathematik und Didaktik der Mathematik,
Gladbecker Str. 3, 28 Bremen, Tel. 470620
NW 1, N 320, Tel. 2249

STELLJES, Helmut, Dipl.-Päd.;
Mathematik, Didaktik der Mathematik für den Primarbereich und Sekundarstufe I,
Auf der Dohnhorst 10, 2862 Worpswede, Tel. 04792/878
NW 1, S 231, Tel. 3528

TIMM, Jürgen, Dr. rer. nat., Professor;
Mathematik,
Feldhausen 33, 2804 Lilienthal
NW 1, S 226, Tel. 2404

WIHSTUTZ, Volker, Dipl.-Mathematiker, Assistenzprofessor;
Mathematik,
Contrescarpe 120, 28 Bremen, Tel. 315160
NW 1, S 232, Tel. 2410

WISCHNEWSKY, Manfred Bernd, Dr. rer. nat., Professor;
Mathematik mit dem Schwerpunkt Algebra,
Rita-Bardenheuer-Str. 34, 28 Bremen
NW 1, S 327, Tel. 2428

Ökonomie siehe unter Wirtschaftswissenschaft

Physik

AUFSCHNAITER, von, Stefan, Dr. rer. nat., Professor;
Fachdidaktik der Physik
Heinrich-Heinestr. 12, 28 Bremen, Tel. 237183
NW 1, S 434a, Tel. 2213

BÄTJER, Klaus, Dr. rer. nat., Assistenzprofessor;
Experimentelle Physik der Materie und Umweltmeßtechnik,
Leher Heerstr. 121, 28 Bremen, Tel. 232484
NW 1, S 421, Tel. 3383

BLECK, Jörn, Dr. rer. nat., Professor;
Experimentelle Physik mit dem Schwerpunkt Kernstrahlungsmeßtechnik,
Uhlandstr. 4, 28 Bremen, Tel. 343179
NW 1, S 421, Tel. 3383

- BOSECK, Siegfried, Dr. rer. nat., Professor;
Experimentelle Physik
Heideweg 40, 2804 Lilienthal-Klostermoor, Tel. 29/3997
NW 1, S 418, Tel. 3573/3514
- DIEHL, Horst, Dr. rer. nat., Professor;
Biophysik,
Kopernikusstr. 84, 28 Bremen, Tel. 271115
NW 1, S 430, Tel. 2427 oder 2434
- DREYBRODT, Wolfgang, Dr. rer. nat., Professor;
Experimentelle Physik mit dem Schwerpunkt Festkörperphysik
Bekassinenstr. 86, 28 Bremen 1, Tel. 271879
NW 1, S 318, Tel. 3556
- EHRENSTEIN, von, Dieter, Dr. rer. nat., Professor;
Experimentelle Physik,
Feldmannstr. 9, 28 Bremen 33, Tel. 252226
NW 1, S 416a, Tel. 2425
- FIEBLINGER, Günter, Dr. rer. nat., Assistenzprofessor;
Physik und ihre Didaktik,
Vogelweide 8, 28 Bremen, Tel. 359612
NW 1, S 422, Tel. 3566
- HAEFNER, Klaus, Dr. rer. nat., Professor;
Computerunterstützter Unterricht,
Im Alten Hofe 165, 2861 Lesumstotel, Tel. 637209
NW 1, S 416, Tel. 2489/2204
- JAISLI, Walter, Dr. rer. nat., Assistenzprofessor; Physik,
Dorumstr. 11, 28 Bremen, Tel. 391067
NW 1, S 429, Tel. 2420
- MAYER, Adalbert, Dr. rer. nat., Professor;
Physik mit dem Schwerpunkt bio-physikalische Forschung
Wachmannstr. 1 (bei Frau Krüsemann), 28 Bremen
NW 1, S 419, Tel. 2432
- NIEDDERER, Hans, Dr. rer. nat., Professor;
Theorie und Praxis des naturwissenschaftlichen Unterrichts;
Alwinenstr. 45, 28 Bremen, Tel. 78374 oder 04292/1545
NW 1, S 325, Tel. 2484
- NOACK, Cornelius, Dr. rer. nat., Professor;
Physik,
Händelstr. 7, 28 Bremen, Tel. 342236
NW 1, S 430, Tel. 2427/3565
- RYDER, Peter, Ph.-D., Professor;
Physik, Werkstoffwissenschaften, Metallphysik,
Luisental 18, 28 Bremen, Tel. 230466
NW 1, N 325, Tel. 2243
- SCHEER, Jens, Dr. rer. nat., Professor;
Am Dobben 28, 28 Bremen, Tel. 72789
NW 1, S 422a, Tel. 2433
- SCHMITHALS, Friedemann, Dr. rer. nat., Assistenzprofessor;
Physik,
Oberneulander Landstr. 195, 28 Bremen, Tel. 252073
NW 1, S 429, Tel. 2420
- SCHMITZ-FEUERHAKE, Inge, Dr. rer. nat., Professor;
Experimentalphysik mit dem Schwerpunkt Medizinische Physik,
Händelstr. 20, 28 Bremen, Tel. 349241 oder (Hannover) 0511/642483
NW 1, S 420, Tel. 2414
- SCHWEDES, Hannelore, Dr. rer. nat., Professor;
Physik, insbesondere Theorie und Praxis des Physikunterrichts unter besonderer
Berücksichtigung der Primarstufe,
Cellerstr. 46, 28 Bremen, Tel. 491275
NW 1, S 435 a, Tel. 3560
- SCHWEGLER, Helmut, Dr. rer. nat., Professor;
Theoretische Physik und Theoretische Biophysik,
Bergiusstr. 87, 28 Bremen, Tel. 270249
NW 1, S 434, Tel. 2417/2434 – **Forschungsfreisemester** –
- SIEGERT, Wolf, Professor;
Physik und Didaktik des Physikunterrichts,
Richard-Wagner-Str. 6-8, 28 Bremen, Tel. 343104
NW 1, N 332, Tel. 3557
- SIMHAN, Krishna, Dr. Ing., Professor;
Physik unter besonderer Berücksichtigung der Verwertung naturwissenschaftlicher
Erkenntnis im gesellschaftlichen Bereich
Schorf 74, 28 Bremen 33
NW 1, S 417, Tel. 3339
- STAUDE, Wilfried, Dr. rer. nat., Professor;
Physik, insbesondere Experimentalphysik mit dem Schwerpunkt Festkörper-
physik,
Vorkampsweg 152, 28 Bremen
NW 1, S 418a, Tel. 2416

Pool

LANGE, Hellmuth, Dr. phil., Professor;

Analyse der sozialen Lage der technischen Intelligenz, Schwerpunkt, Naturwissenschaftlich-technischer Aspekt des entwickelten Produktionsprozesses,
Wyckstr. 8, 28 Bremen
NW 1, S 417a, Tel. 2415

Rechenzentrum

LAMPRECHT, Günther, Dr., Professor;

Rechenzentrum,
Achterstr., 28 Bremen
NW 1, S 218, Tel. 2202

Sozialpädagogik

AMENDT, Gerhard, Dr. phil., Professor;

Theorie der Subkultur und klassenspezifische Verkehrsformen,
Holler Allee 7, 28 Bremen, Tel. 348982
GW 2, A 2110, Tel. 2131

BAUER, Rudolph, Dr. phil., Assistenzprofessor;

Sozialpädagogik mit dem Schwerpunkt Theorie der Sozialadministration und Devianztheorie,
Vor dem Steintor 57, 28 Bremen
GW 2, A 3180, Tel. 3164

BROCKMANN, Anna-Dorothea, Dr. phil., Professor;

Stadt- und Regionalplanung (unter besonderer Berücksichtigung der Methoden der Stadt- und Regionalplanung),
Mozartstr. 18, 28 Bremen, Tel. 326485
GW 2, B 3770, Tel. 2384

HEINSOHN, Gunnar, Dr. phil., Assistenzprofessor;

Frühkindliche Sozialisation/Vorschulerziehung,
H.-H.-Meier-Allee 51, 28 Bremen, Tel. 215203
GW 2, A 3050, Tel. 3154

KEIL (von Campe-Keil), Annelie, Dr. phil., Professor;

Erziehungswissenschaften mit dem Schwerpunkt allgemeine Pädagogik unter besonderer Berücksichtigung außerschulischer Sozialisation, Sozialpädagogik
Großgörschenstr. 18, 28 Bremen 1, Tel. 230526
GW 2, A 3270, Tel. 3163

LEIBFRIED, Stephan, Assessor, Dr. rer. pol., Professor;

Sozialplanung unter besonderer Berücksichtigung der Staatstheorie und des öffentlichen Rechts,
Bregenzer Str. 10, 1 Berlin 15, Tel. 030/8812457
GW 2, A 220, Tel. 2050

MARZAHN, Christian, Dr. phil., Assistenzprofessor;

Sozialpädagogik, Geschichte, Theorie und Praxis der Jugendhilfe,
Elsasserstr. 162, 28 Bremen, Tel. 442713
GW 2, A 3190, Tel. 3165

NEUENDORF-BUB, Brigitte, Dipl.-Soz., Wissenschaftliche Angestellte mit Lehraufgaben;

Familiale Sozialisation/Theorie der Familie,
Ruffinstr. 16, 8 München 19

ZANDER, Hartwig, Dr. phil., Professor;

Dissozialitätsforschung,
Graf-Spee-Str. 10, 29 Oldenburg
GW 2, B 2610, Tel. 3045

Sozialwissenschaften

BAHR, Hans-Dieter, Dr. phil., Professor;

Erkenntnis- und Gesellschaftstheorie;
Im Alten Dorf 1, 2802 Fischerhude, Tel. 042013/629
GW 2, B 3490, Tel. 3177

DICKLER, Robert, Dr. phil., Assistenzprofessor;

Gesellschaftsanalyse,
Im Deichkamp 38, 28 Bremen 33, Tel. 235135
GW 2, B 3480, Tel. 3176

HAFERKAMP, Hans, Dipl. Soz., Dr. Soz. Wiss., Professor;

Soziologie mit dem Schwerpunkt Analyse von Devianz und Sozialer Kontrolle,
Riensbergerstr. 57, 28 Bremen, Tel. 230757
GW 2, A 3660, Tel. 2141

HAHN, Manfred, Dr. phil., Professor;

Geschichte der bürgerlichen Gesellschaft, Geschichte der politischen Theorie, insbesondere der Theorien der sozialen Bewegung,
Hollerallee 43, 28 Bremen, Tel. 341905
GW 2, B 3580, Tel. 2081

KRAUSE, Detlef, Dr. rer. pol., Professor;

Sozialwissenschaften mit dem Schwerpunkt Bildungsplanung, Analyse der Arbeitsprozesse,
Eislebener Str. 35, 28 Bremen, Tel. 466197
GW 2, B 3590, Tel. 2082

KRÜGER, Marlies, Dr. phil., Professor;
Gesellschaftsanalyse
Busestr. 9, 28 Bremen, Tel. 216116
GW 2, B 3460, Tel. 3174

PETER, Lothar, Dr. phil., Professor;
Industrie- und Betriebssoziologie
Georg-Gröning-Str. 168, 28 Bremen, Tel. 343514
GW 2, B 3560, Tel. 2079

QUENSEL, Stephan, Dr. jur., Professor;
Resozialisierung/Rehabilitation,
Verdener Str. 5, 28 Bremen 1, Tel. 492529
GW 2, B 3450, Tel. 3173

REICHELT, Helmut, Dr. rer. pol., Professor;
Wissenschafts- und Gesellschaftstheorie unter besonderer Berücksichtigung der
Dialektik in der Kritik der politischen Ökonomie,
Mozartstr. 21, 28 Bremen, Tel. 325451
GW 2, B 3610, Tel. 2164 – **Forschungsfreisemester** –

SANDKÜHLER, Hans-Jörg, Dr. phil., Professor;
Erkenntnistheorie mit besonderer Berücksichtigung der materialistischen Dialektik
und Logik,
Rethemer Str. 1, 28 Bremen, Tel. 466508
GW 2, B 3440, Tel. 2152

SCHAFMEISTER, Peter, Dr. phil., Professor;
Theoretische Soziologie und Wissenschaftstheorie,
Crüsemannallee 80, 28 Bremen, Tel. 215792
GW 2, B 3430, Tel. 3172

SCHMIEG, Günter, Dr. rer. pol., Dipl.-Politologe, Assistenzprofessor;
Theorie der politischen Planung und Entscheidung,
Benquestr. 32, 28 Bremen, Tel. 344588
GW 2, B 3550, Tel. 2078

STEINBERG, Hans-Josef, Dr. phil., Professor;
Geschichte der Arbeiterbewegung und ihrer Theorien, Europäische Geschichte des
19. und 20. Jahrhunderts mit dem Schwerpunkt Geschichte der Parteien und
Verbände,
Georg-Gröning-Str. 47, 28 Bremen, Tel. 342115
MZH, 1090, Tel. 2708

STRUBELT, Wendelin, M.A., wissenschaftlicher Angestellter mit Lehraufgaben;
Politische Wissenschaft, Theorie der Planung und Entscheidung im administrativen
und betrieblichen Bereich,
Parkstr. 71, 28 Bremen, Tel. 342285
GW 2, B 3945, Tel. 2167/3180

ZECH, Reinhold, wissenschaftlicher Angestellter mit Lehraufgaben;
Bildungsplanung, Strukturplanung,
Bgm.-Schöne-Str. 30, 28 Bremen, Tel. 213719
GW 2, B 3320, Tel. 2158

Sportwissenschaft

ARTUS, Hans-Gert, Dr. phil., Professor;
Theorie und Praxis des Sportunterrichts,
Loignystr. 34, 28 Bremen, Tel. 235822
GW 2, A 3030, Tel. 3152

BENTZ, Gisela, Professor;
Theorie und Praxis des Sportunterrichts,
Wilhelm-Wolters-Str. 24c, 28 Bremen, Tel. 451825
GW 2, A 3090, Tel. 3157

BERNDT, Jörg, Dr. med., Professor;
Biologisch-medizinische Fragestellungen im Rahmen der Lehrerbildung und
Sportlehrerbildung,
Arensburgstr. 8, 28 Bremen
MZH, 4180, Tel. 3500

ČERMÁK-SASSENATH, Ilse, Dr. phil., Dipl.-Sportlehrer, Professor;
Sportwissenschaft und Didaktik des Sportunterrichts mit dem Schwerpunkt
Antropologie,
Potsdamer Str. 8, 28 Bremen, Tel. 237676
GW 2, A 3090, Tel. 3157/58

HAGEDORN, Günter, Dr. phil., Dipl.-Sportlehrer, Professor;
Sensorische Entwicklung und Sozialisation unter besonderer Berücksichti-
gung des Spiels,
Johann-Hermanns-Weg 1, 5021 Sinnersdorf, Tel. 02238/6381, Sietwall 80, 28
Bremen
GW 2, A 3110, Tel. 3155

JONAS, Bertold, Dipl.-Psychologe, Professor;
Sportwissenschaft, Theorie und Praxis des Sportunterrichts mit Schwerpunkt
Primarstufe, Psychologische Fragen des Sports,
Potsdamer Str. 8, 28 Bremen, Tel. 237676
GW 2, A 3020, Tel. 3150

SCHULKE, Hans-Jürgen, Assistenzprofessor;
Hochschulsport, Sportliche Erwachsenen- und Weiterbildung,
Hexenberger Str. 139, 2804 Seebergen, Tel. 293688
GW 2, A 3100, Tel. 3159

UNGERER, Dietrich, Dipl.-Sportlehrer, Professor;
Bewegungslehre,
Norderländer Str. 23, 28 Bremen, Tel. 510336
GW 2, A 3140, Tel. 3160

WIEGAND, Manfred, Dipl.-Pädagoge;
Theorie und Praxis des Sportunterrichts,
Im Heimgarten 24, 2820 Bremen 71, Tel. 604006
GW 2, A 3040, Tel. 3153

Wirtschaftswissenschaft

BIESECKER, Adelheid, Dr. rer. pol., Professor;
Ökonomische Theorie unter besonderer Berücksichtigung ihrer gesellschaftshistorischen Entstehungsbedingungen,
Lothringer Str. 15, 28 Bremen, Tel. 344609
GW 2, B 3240, Tel. 2151

GERSTENBERGER, Heide, Dr. disc. pol., Professor;
Theorie der bürgerlichen Gesellschaft und des Staates,
Schwachhauser Ring 6, 28 Bremen, Tel. 345363
GW 2, B 3250, Tel. 2153

GRENZDÖRFFER, Klaus, Dr. rer. pol., Professor;
Angewandte Wirtschaftstheorie einschließlich Ökonometrie und Statistik,
Schaphuser Str. 30, 28 Bremen 44, Tel. 452750
GW 2, A 3790, Tel. 3073

HEIDE, Holger, Dr. sc. pol., Professor;
Stadt- und Regionalplanung unter besonderer Berücksichtigung der Umweltplanung,
Weserstr. 83, 2820 Bremen 70, Tel. 662391
GW 2, A 3740, Tel. 3069 — **Forschungsfreisemester** —

HICKEL, Rudolf, Dipl.-Volkswirt, Dr. rer. pol., Professor;
Politische Ökonomie mit den besonderen Schwerpunkten Bildungsökonomik und Staatsökonomik,
Humboldtstr. 3, 28 Bremen, Tel. 76841
GW 2, A 3750, Tel. 3070

HÜTTNER, Manfred, Dr. rer. pol., Professor;
Betriebswirtschaft,
Lichtenbergstr. 12, 2804 Lilienthal, Tel. 29/1024
GW 2, A 3810, Tel. 3075

HUFFSCHMID, Jörg, Dr. rer. pol., Professor;
Politische Ökonomie der BRD unter besonderer Berücksichtigung der materialistischen Analyse sozioökonomischer Konzentrationsprozesse,
Am Fuhrenkamp 7, 2803 Kirchweyhe, Tel. 04203/308
GW 2, A 3780, Tel. 3072

JAROSLAWSKA, Halina, Dr. rer. oec., Professor;
Ökonomie mit den besonderen Schwerpunkten politische Ökonomie des Sozialismus, internationale Wirtschaftsbeziehungen,
Heidland 9, 2801 Fischerhude, Tel. 02013/441
GW 2, A 3770, Tel. 3077

ROLOFF, Otto, Dr. rer. pol., Professor;
Theorie der Staatseinnahmen und Staatsausgaben einschließlich der Theorie der öffentlichen Güter und der Finanzpolitik sowie der Infrastrukturtheorie und -politik,
Vorkampsweg 136, 28 Bremen, Tel. 235729
GW 2, A 3700, Tel. 2144

SCHUI, Herbert, Dr. rer. soc., Professor;
Ökonomie mit dem Schwerpunkt Theorie der Preisbildungsprozesse,
Humboldtstr. 3, 28 Bremen, Tel. 76841
GW 2, A 3730, Tel. 3068

STEIGER, Otto, Fil. Dr., Professor;
Allgemeine ökonomische Theorie sowie Theorie und Praxis der ökonomischen Politik unter besonderer Berücksichtigung der Geschichte des Monetarismus und Fiskalismus,
Nancystr. 12, 28 Bremen, Tel. 445496
GW 2, A 3760, Tel. 3071

WOHLMUTH, Karl, Dr. rer. pol., Professor;
Vergleich ökonomischer Systeme unter besonderer Berücksichtigung der Arbeitsgebiete Wirtschaftslenkung in sozialistischen Ländern und Politische Ökonomie der unterentwickelten Regionen,
2804 Lilienthal, Tel. ~~04208~~/1034
GW 2, A 3800, Tel. 3074

04208 - 1034

Die Lehrveranstaltungen der Universität Bremen

Verfügung über das Rauchen in den Räumen der Universität

Hiermit verfüge ich die Änderung meiner Verfügung vom 3. 12. 1975 betr. das Rauchen in den Räumen der Universität (veröffentlicht im Amtlichen Mitteilungsblatt 10/75 der Universität Bremen):

1. In allen Lehrveranstaltungen und während aller Gremiensitzungen in der Universität Bremen ist das Rauchen untersagt, wenn dies von einem Teilnehmer ausdrücklich gewünscht wird.
2. Das Rauchverbot gilt in diesem Fall auch für die Veranstaltungs- und Sitzungspausen innerhalb des Veranstaltungs- bzw. Sitzungsraumes.
3. Diese Verfügung tritt am 1. Juni 1976 in Kraft.

Die Änderung meiner Verfügung vom 3. 12. 1975 in der Weise, daß das Rauchen für den Fall, daß ein Teilnehmer dies fordert, auch in Gremiensitzungen untersagt ist, ist erforderlich, da die Rechts- und Interessenlage von Nichtrauchern im Hinblick auf das Rauchen in Gremiensitzungen der in Lehrveranstaltungen gleichgelagert ist und deswegen eine Unterscheidung zwischen Lehrveranstaltungen und Gremiensitzungen nicht gerechtfertigt erscheint.

gez. Steinberg

Wichtiger Hinweis:

Die für die Universität Bremen gültige **Brandschutzordnung** liegt zur Einsichtnahme bei den Studienbereichsverwaltungen und beim AStA aus.

Alle Studenten sind verpflichtet, von dieser Brandschutzordnung Kenntnis zu nehmen.

Veranstaltungen des Rechenzentrums der Universität Bremen

Das Rechenzentrum führt im Wintersemester 1976/77 folgende Veranstaltungen durch:

Einführung in die Job-Control-Sprache der Rechenanlage IRIS 80

E. Heidemann, U. Kirschke

Kurs: 2 Std., Übungen 2 Std.

Beginn: 4. 10. 76, Ende: 15. 10. 76

Zeit: täglich 9 bis 11 Uhr und 14 bis 16 Uhr, Raum: S 208, NW 1

Voraussetzungen: Praktische Erfahrungen an der Rechenanlage IRIS 80, FORTRAN IV

Eine Job-Control-Sprache ermöglicht einem Benutzer die Kommunikation mit einem Rechner.

Der Kompakt-Kurs stellt anhand von Beispielen die Elemente der Job-Control-Sprache der IRIS 80 vor und zielt auf die Nutzung der Möglichkeiten des IRIS 80-Systems hin.

Datenanalyse — Systeme

W.-M. Kähler, R. Weibezahn

Kurs: 2 Std., Übungen 2 Std.

Beginn: 20. 10. 76

Zeit: Mi 11 bis 13 Uhr, Do 9 bis 11 Uhr, Raum: S 208, NW 1

In diesem Kurs soll der EDV-bezogene Aspekt der Behandlung von Daten im Bereich von deskriptiven und analytischen statistischen Fragestellungen dargestellt werden. Neben einer Einführung in die elementaren Grundkenntnisse der Datenmanipulation mit Hilfe einer Großrechenanlage erfolgt die Darstellung der Elemente des SPSS-Pakets und gegebenenfalls weiter an die IRIS 80 verfügbarer Statistik-Pakete.

Einführung in die Programmiersprache SIMULA, Teil 2

G. Lamprecht

Kurs: 2 Std.

Beginn: 20. 10. 76

Zeit: Mi 9 bis 11 Uhr, Raum: S 208, NW 1

Voraussetzung: Teilnahme am SIMULA-Kurs, Teil 1 im SS 76 oder gute ALGOL-Kenntnisse.

Die Programmiersprache SIMULA ist eine Erweiterung von ALGOL 60. Sie eignet sich besonders gut zur Beschreibung (und Programmierung) von komplexen Systemzusammenhängen.

| 1) Veranstaltungs- kennziffer (VAK) | 2) Veranstaltungsform | 3) Titel der Veranstaltung (mit Kurzbeschreibung) | 4) Veranstalter | 5) Schwerpunkt und/oder Schulfach/ Lernbereich/berufli. Fachrichtung | 5a) Studiengebiet | 6) Eignung für Semesterstufen | 7) Eignung für Schulstufe | 8) Semester- wochenstunden | 9) Termin | 10) Raum |
|---|--------------------------|--|--------------------|--|----------------------|-------------------------------------|---------------------------------|----------------------------------|--|-------------|
| 7184 | UB I | Deutsch für ausländische Studenten - Anfängerkurs | NN NN | | | | | ca.16- 18 | | |
| 7185 | UB II a | Deutsch für ausländische Studenten - Mittelkurs - | NN NN | | | | | ca.16- 18 | die genauen Termine werden rechtzeitig vor dem Veran- staltungsbeginn von der Verwaltung des Studienbe- reichs 7 bekanntgegeben. | |
| 7186 | UB II b | Deutsch für ausländische Studenten - Mittelkurs - | NN NN | | | | | ca.16- 18 | | |
| 7187 | UB III | Deutsch für ausländische Studenten - Abschlußkurs - | NN NN | | | | | ca.10- 12 | | |
| 7188 | K | Deutsch für ausländische Studenten - studienbegleitender Sprachkurs - | NN | | | | | ca.4 | | |

| 1) | 2) | 3) | 4) | 5) | 5a) | 6) | 7) | 8) | 9) | 10) |
|--------------------------------|--------------------|---|--|---|----------------|----------------------------|------------------------|-----------------------|---|------|
| Veranstaltungskennziffer (VAK) | Veranstaltungsform | Titel der Veranstaltung (mit Kurzbeschreibung) | Veranstalter | Schwerpunkt und/oder Schulfach/ Lernbereich/berufli. Fachrichtung | Studienggebiet | Eignung für Semesterstufen | Eignung für Schulstufe | Semesterwochenstunden | Termin | Raum |
| 1901 | Team 1 | <u>IEL-Kerne: Arbeitslehre/Politik</u> Die Schule der Freien Hansestadt Bremen Das Thema wird unter historischen, politischen und den Aspekten kontinuierlicher Verwaltungstechnik aufgegliedert und in Plenar- und Einzelveranstaltungen behandelt, deren Zeit und Ort rechtzeitig bekannt gemacht werden. | W. Schäfer, G. Petrat, Sperling (PL) | IEL | | A | P, S I, S II | 8 | Petrat Di., 15-17 Schäfer Do., 11-13 Plenum Mi., 15-17 u.n.V. | |
| 1902 | Team 2 | Emanzipation in pädagogischer Theorie und Praxis | F. Huisken, M. Berger (PL) | IEL | | A | P, S I, S II | 8 | Mo., 15-17 | |
| 1902/4 1903/4 | Tutorium | Analyse pädagogischer bzw. politikwissenschaftlicher Texte | NN | IEL | | A | P, S I, S II | 8 | n.V. | |
| 1903 | | "Emanzipation" in politikwissenschaftlicher Theorie Dieser Kurs behandelt an einem Textbeispiel, wie Emanzipation als politische Zielvorstellung von der politischen Wissenschaft erklärt wird. | M. Wirth | IEL | | A | P, S I, S II | 8 | Mo., 10-13 u.n.V. | |
| 1900 | Team 3 | Erkundung zur Einführung in die Differenzierung des Berufsfeldes des Lehrers | A. Schmidt, H. Strümpfer (LB) Illmann (PL) | IEL | | A | P, S I, S II | 8 | n.V. | |
| 1906 | Team 4 | Begleitseminar zur IEL | Ziechmann, Plümer-Künning, Baasen (PL) | IEL | | A | P, S I, S II | 8 | Di., 15-17 Do., 11-13 u.n.V. | |
| | | <u>IEL-Kerne: Lehramt Sekundarstufe II/ mit beruflicher Fachrichtung</u> Veranstaltungen für die IEL | | | | | | | | |
| 1000 | Team 5 | Arbeit und Ausbildung Anknüpfend an die Berufserfahrung der Teilnehmer soll die durch das Studium angestrebte Berufsrolle problematisiert und Perspektiven für das Studium entwickelt werden. | H. Müller-Krüger J. Vetter M. Schröder | IEL | | A | S II | 8 | Di., 14-16 Wochenende 23./24.10. 76 u.n.V. | |
| 1000/4 | Tutorium | Einführung in die berufliche Bildung | NN | IEL | | A | S II | 8 | n.V. | |

| 1) Veranstaltungskennziffer (VAK) | 2) Veranstaltungsform | 3) Titel der Veranstaltung (mit Kurzbeschreibung) | 4) Veranstalter | 5) Schwerpunkt und/oder Schulfach/ Lehrbereich/berufli. Fachrichtung | 5a) Studienggebiet | 6) Eignung für Semesterstufen | 7) Eignung für Schulstufe | 8) Semesterwochenstunden | 9) Termin | 10) Raum |
|--------------------------------------|--------------------------------|--|--|---|-----------------------|----------------------------------|------------------------------|-----------------------------|--|-------------|
| 1001 | Team 6 Tutorium Tutorium | Einführung in die berufliche Bildung (Berufsfelder Wirtschaft und Elektrotechnik) | U. Boehm R. Drechsel | IEL | | A | S II | 8 | Do., 9-13 14-18 | |
| 1002 | | Einführung in die berufliche Bildung, Vorbereitung und Durchführung von Erkundungen | Kretschmar (PL) Hennings (PL) | IEL | | A | S II | | n.V. | |
| 1001/4 | | Einführung in die berufliche Bildung | NN | IEL | | A | S II | | n.V. | |
| 1002/4 | | Einführung in die berufliche Bildung | N | IEL | | A | S II | | n.V. | |
| 2501 | Team 7 | <u>IEL-Kern: Physik</u> | Schilling (PL) H. Schwedes Sommerkorn 2 Tutoren | IEL | | A | P, S1, S2 | 8 | n.V. | |
| 3000 | Team 8 | <u>IEL-Kern: Biologie</u> Die gegenwärtige Diskussion über Funktion und Rolle des professionellen Erziehers und Lehrers | W. Schliwa W. Hübner Folkers (PL) Appelhoff (PL) NN (T.) | IEL | | A | P, S1, S2 | 8 | Di., 9-11 n.V. | NW2, B 3130 |
| 3200 | Team 20 | <u>IEL-Kern: Chemie</u> | R. Wille E. Just NN (PL) NN (T.) | IEL | | A | P, S1, S2 | 8 | Vorbespr. Do., 21.10. 14 ⁰⁰ | NW2, A 0242 |
| 4000 | Team 9 | IEL Seminar mit Erkundungen zum Mathematikunterricht | H. Stelljes D. Seekamp Kasten (PL) | IEL | | A | P, S1 | 8 | n.V. | NW1, N235 |
| 4001 | Team 10 | IEL Seminar mit Erkundungen zum Mathe- | M. Schindler J.G. Klink Pahl (PL) | IEL | | A | P, S1, S2 | 8 | n.V. | NW1, N242 |

| 1) | 2) | 3) | 4) | 5) | 5a) | 6) | 7) | 8) | 9) | 10) |
|--------------------------------|--------------------|--|---|---|----------------|----------------------------|------------------------|-----------------------|---------------------|---------------------------------|
| Veranstaltungskennziffer (VAK) | Veranstaltungsform | Titel der Veranstaltung (mit Kurzbeschreibung) | Veranstalter | Schwerpunkt und/oder Schulfach/ Lernbereich/berufli. Fachrichtung | Studienggebiet | Eignung für Semesterstufen | Eignung für Schulstufe | Semesterwochenstunden | Termin | Raum |
| 6452 | Team 11 u.12 | <u>IEL-Kern: Sportwissenschaft/Sensomotorik</u> Sport und Sportlehrer in Schule und Gesellschaft Arbeitsschwerpunkte: 1. Aktuelle Probleme der Universität und der Lehrerausbildung 2. Probleme des zukünftigen Berufsfeldes 3. Verhältnis von schulischem Lernen und Lebenspraxis 4. Planung, Durchführung und Auswertung von Erkundungen | B. Jonas H.J. Haferkorn M. Wiegand W. Brenner (PL) NN (T.) NN (T.) | IEL (SPO,EGW) | | A | | 8 | Do., 9-13 u.n.V. | MZH, E.6, Zo. 1, 4, 5 + 6 |
| 6453 | Team 13 | <u>IEL-Kern: Behindertenpädagogik</u> Geschichte und politische Bildung in der Sonderschule | W. Wagner D. Busch A. Deuse (PL) | IEL | | A | | 8 | n.V. | |
| 6453/4 | T1 | Schulische Organisation als Sozialisationsfaktor in Grund- und Sonderschulen | NN (T.) | | | | | 8 | n.V. | |
| 6453/4 | T2 | Familiale und außerschulische Sozialisation von Sonderschülern | NN (T.) | | | | | 8 | n.V. | |
| 8000 | | <u>IEL-Kerne: K/Ä Deutsch</u> Lehren und Lernen - eine Einführung für Lehrerstudenten | D. Richter | IEL (DE) | | | | 8 | Do., 9-13 | GW2 A 2090 |
| 8001 | Team 14 | Lehren und Lernen - eine Einführung für Lehrerstudenten | J. Beck | IEL (DE EGW) | | A | P,S1,S2 | 8 | Do., 9-13 | GW2 A 2370 |
| 8001/4 | | Tutorium zu VAK 8000/8001 | NN (T.) | IEL (DE EGW) | | | | 8 | n.V. | |
| 8010 | | Schulzeit und Lebenslauf. Schule und Lernen in Autobiographien und autobiographischen Romanen | <u>W. Emmerich</u> O. Preuß NN (PL) | IEL (DE) (EGW) | | | | 8 | n.V. | GW2 B 1140 |
| 8010/4 | Team 15 | Tutorium zu VAK 8010 | NN (T.) | IEL (DE) | | A | P,S1,S2 | 8 | n.V. | |
| 8011 | | Schulische Sozialisation und Rolle des Lehrers | O. Preuß | IEL (DE EGW) | | | | 8 | Do.,11-13 | GW2 B 2750 |

| 1) Veranstaltungskennziffer (VAK) | 2) Veranstaltungsform | 3) Titel der Veranstaltung (mit Kurzbeschreibung) | 4) Veranstalter | 5) Schwerpunkt und/oder Schulfach/ Lernbereich/berufli. Fachrichtung | 5a) Studiengebiet | 6) Eignung für Semesterstufen | 7) Eignung für Schulstufe | 8) Semesterwochenstunden | 9) Termin | 10) Raum |
|---|--------------------------|---|---|---|----------------------|----------------------------------|------------------------------|-----------------------------|-----------------------------------|--|
| 7001 | Team 16 | <u>IEL Kern: K/Ä Fremdsprachen</u> Einführung in das Studium der Ibero-romanistik Gesellschaftliche Bestimmung der Bildungs- und Erziehungsziele des Fremdsprachenunterrichts | M. Franzbach J. Navarro B. Schiff | | | | | | Mo., 11-13 Mi., 16-18 n. V. | GW2 A 4290 GW2 A 4290 GW2 A 4300 |
| | | Berufsvorbereitende Relevanz des Fremdsprachenunterrichts | B. Schiff | IEL | | A | S1 S2 | 8 | Do., 11-13 | GW2 A 4710 |
| | | Vorbereitung und Durchführung von Erkundungen im Fremdsprachenbereich | A. Joerges (PL) | | | | | | n.V. | |
| | | 2 Tutorien | E. Heydemann NN | | | | | | n.V. | |
| 8008 | Team 17 | <u>IEL-Kern: K/Ä Deutsch</u> Interaktionsprozesse in der Schulklasse | <u>E.A. Esters</u> M. Weck K. Wachsmuth (PL) | IEL (EGW DE) | | A | P, S1, S2 | 8 | Mo., 9-13 | GW2 A 2010 |
| 8008/4 | | Tutorium zu VAK 8008 | NN (T.) | IEL (EGW) | | | | | n.V. | |
| 8009 | Team 18 | <u>IEL-Kern: K/Ä Kunst/Musikpädagogik</u> Einführung in die Kommunikationswissenschaft, ihr Studium im Rahmen der Kunstpädagogik und ihre schulische Anwendung | H. Budemeier NN (LB) NN (PL) | IEL (KU EGW) | | A | P, S1, S2 | 8 | n. V. | GW2 B 3850 |
| 8009/4 | | Tutorium zu VAK 8009 | NN (T.) | IEL (KU EGW) | | | | | n.V. | |
| 8005 | Team 19 | <u>IEL-Kern: K/Ä Deutsch/Medienwissenschaft</u> Vorprojekt: Entscheidungsqualifikation des Lehrers | <u>F. Dröge</u> N. Göbbel P. Gabele I. Gabele (PL) | IEL DE EGW | | | | | Mo., 16-18 | GW2 B 2190 |
| 8005/4 | | Tutorium zu VAK 8005 | NN (T.) | IEL DE | | A | P, S1, S2 | 8 | n.V. | |
| 8006 | | Probleme der medienwissenschaftlichen Ausbildung von Lehrern | F. Dröge | IEL DE KU | | | | | Mo., 11-13 | GW2 B 2190 |
| 8007 | | Erkundung der Entscheidungsqualifikation des Lehrers | P. Gabele I. Gabele (PL) | IEL DE EGW | | A | P, S1, S2 | | Mo., 18-20 | GW2 A 3440 |
| Die fachspezifischen Einführungsveranstaltungen sind in den Veranstaltungsverzeichnissen der einzelnen Studienbereiche aufgeführt. | | | | | | | | | | |

HEINRICH VOGELER DAS GRAPHISCHE WERK

herausgegeben von Hans-Herman Rief



RADIERUNGEN
KLISCHEEDRUCKE - LITHOGRAPHIEN
EXLIBRIS - PLAKATE

insgesamt 195 Titel

Alle Endzustände und die wichtigsten Vorzeichnungen und Zustandsdrucke sind abgebildet.

Erstes komplettes Werkverzeichnis

Format 28 x 21 cm
192 Seiten

Leinenband
im Schuber DM **46,-**

Verlag J. H. Schmalfeldt
Postfach 10 67 29, 28 Bremen
Telefon 04 21/31 06 71

Anleitung zum Lesen des Lehrveranstaltungsprogramms
des Studienbereichs I

Folgende VAK-Einteilung wurde vorgenommen:

| | |
|-------------|---|
| 1000 - 1099 | Veranstaltungen im Lehramt Sekundarstufe II mit beruflicher Fachrichtung |
| 1100 - 1199 | Arbeitslehre - Politik - Geografie |
| 1200 - 1299 | " - Politik |
| 1300 - 1399 | " - Geschichte |
| 1400 - 1499 | " - Ökonomie |
| 1500 - 1599 | " - Hauswirtschaft |
| 1600 - 1699 | " - Technik |
| 1700 - 1799 | " - Textiltechnik |
| 1800 - 1899 | " - Sachunterricht |
| 1900 - 1999 | " - IEL und Integrations- bereich |

| 1) | 2) | 3) | 4) | 5) | 5a) | 6) | 7) | 8) | 9) | 10) |
|--------------------------------|--------------------|---|--|---|---------------|----------------------------|------------------------|-----------------------|---|----------------------------|
| Veranstaltungskennziffer (VAK) | Veranstaltungsform | Titel der Veranstaltung (mit Kurzbeschreibung) | Veranstalter | Schwerpunkt und/oder Schulfach/ Lernbereich/berufli. Fachrichtung | Studiengebiet | Eignung für Semesterstufen | Eignung für Schulstufe | Semesterwochenstunden | Termin | Raum |
| | | Veranstaltungen der IEL ===== | | | | | | | | |
| 1900 1900/4 | | Erkundung zur Einführung in die Differenzierung des Berufsfeldes des Lehrers | A. Schmidt, H. Strümpfer (LB) Illmann (PL) NN (T) | IEL | | A | P, S I, S II | 8 | Di., 8-14 | B 1150 |
| 1901 1901/4 | | Die Schule der Freien Hansestadt Bremen Das Thema wird unter historischen, politischen und den Aspekten kontinuierlicher Verwaltungstechnik aufgegliedert und in Plenar- und Einzelveranstaltungen behandelt, deren Zeit und Ort rechtzeitig bekannt gemacht werden. | W. Schäfer, G. Petrat, Sperling (PL) NN (T) | IEL | | A | P, S I, S II | 8 | Petrat Di., 15-17 Schäfer Do., 11-13 Plenum Mi., 15-17 | A 4310 A 4310 B 2860 |
| 1902 | | Emanzipation in pädagogischer Theorie und Praxis | F. Huisken, M. Berger (PL) | IEL | | A | P, S I, S II | 2 | Mo., 15-17 | B 1070 |
| 1902/4 | Tutorium | Analyse pädagogischer bzw. politikwissenschaftlicher Texte | NN | IEL | | A | P, S I, S II | 3 | n.V. | |
| 1903 | | "Emanzipation" in politikwissenschaftlicher Theorie Dieser Kurs behandelt an einem Textbeispiel, wie Emanzipation als politische Zielvorstellung von der politischen Wissenschaft erklärt wird. | M. Wirth | IEL | | A | P, S I, S II | 3 | Mo., 10-13 | B 1070 |
| 1906 1906/4 | | Begleitseminar zur IEL | Ziechmann, Flümer-Künning, Baasen (PL) NN (T) | IEL | | A | P, SI, S II | 8 | Mi., 15-17 Do., 11-13 | A 3340 B 1140 |

| 1) | 2) | 3) | 4) | 5) | 5a) | 6) | 7) | 8) | 9) | 10) |
|--------------------------------|--------------------|---|---|--|---------------|----------------------------|------------------------|-----------------------|------------|--------|
| Veranstaltungskennziffer (VAK) | Veranstaltungsform | Titel der Veranstaltung (mit Kurzbeschreibung) | Veranstalter | Schwerpunkt und/oder Schulfach/Lernbereich/berufli. Fachrichtung | Studiengebiet | Eignung für Semesterstufen | Eignung für Schulstufe | Semesterwochenstunden | Termin | Raum |
| | | Veranstaltungen im Schwerpunkt Geographie ===== | | | | | | | | |
| | | <u>Projekt: Student in Bremen</u> (1. Projektsemester) | | | | | | | | |
| 1100 | PP | Student in Bremen | J. Bahrenberg, W. Taubmann, NN | Geo, J, P, EGW | | A, M, H | S I, S II | 2 | Do., 16-18 | B 3850 |
| 1101 | AV | Bildungsplanung und Raumordnung Räumliche Aspekte der Bildungsplanung stehen im Vordergrund. Es sollen empirische Arbeiten zur regional differenzierten Inanspruchnahme von Bildungseinrichtungen durchgeführt werden. | J. Bahrenberg | Geo, J, P, EGW | | M, H | S I, S II | 3 | Mi., 16-19 | B 1150 |
| 1102 | AV | Mobilität und Wohnsituation von Studenten Erfassung und Deutung des Wanderungsverhaltens von Studenten. (Bildungswanderung, innerstädtische Wanderung, Heimfahrverhalten) Analyse der sozialen Situation, insbesondere der Wohnsituation. | W. Taubmann | Geo, J, P, EGW | | A, M, H | S I, S II | 3 | Do., 10-13 | B 1150 |
| 1103 | AV | Thematische Kartographie Entwurf thematischer Karten unter sach- und anwendungsbezogenen Gesichtspunkten und Einschluß der Fragen didaktischer Umsetzung. <u>Projekt:</u> Großbritannien - eine interdisziplinäre Landeskunde (2. Projektsemester) | W. Taubmann | Geo, J, P, EGW | | A, M, H | S I, S II | 2 | Fr., 10-12 | B 1150 |
| 7280 | PP | Großbritannien - eine interdisziplinäre Landeskunde (siehe Ankündigung im Schwerpunkt Geschichte) | J. Watson, R. Alexander, D. Vater, I. Geiss, NN (PL) | G, Geo, J, P | | M, H | S I, S II | 2 | Do., 8-10 | B 2900 |

| 1) Veranstaltungskennziffer (VAK) | 2) Veranstaltungsform | 3) Titel der Veranstaltung (mit Kurzbeschreibung) | 4) Veranstalter | 5) Schwerpunkt und/oder Schulfach/ Lernbereich/berufli. Fachrichtung | 5a) Studiengebiet | 6) Eignung für Semesterstufen | 7) Eignung für Schulstufe | 8) Semesterwochenstunden | 9) Termin | 10) Raum |
|--------------------------------------|--------------------------|---|--|---|----------------------|----------------------------------|------------------------------|-----------------------------|--------------|-------------|
| | | Einzelveranstaltungen im Schwerpunkt ===== | | | | | | | | |
| | | Geographie ===== | | | | | | | | |
| 1104 | K | Einführung in Studium und Arbeitsweisen der Geographie Einführung in Grundbegriffe der Kultur- und Sozialgeographie, Kenntnis und Handhabung einschlägiger Literatur und Hilfsmittel, Flächennutzungs- und Standortmuster anhand von Übungen. | W. Taubmann | Geo | | A | P, S I, S II | 2 | Mi., 14-16 | B 1150 |
| 1105 | K | Statistische Methoden der Geographen I Der Kurs soll einführen in die deskriptive Statistik (Maße zur Beschreibung ein- und zweidimensionaler empirischer Verteilungen) und in die einfache Regressions- und Korrelationsanalyse. An Beispielen werden die verschiedenen Methoden angewandt und auf ihre Aussagekraft geprüft. | G. Bahrenberg | Geo | | A | P, S I, S II | 2 | Fr., 14-16 | B 1150 |
| 1106 | K | Didaktik der Erdkunde | A. Schmidt | Geo, EGW | | M, H | P, S I | 4 | Mo., 8-12 | B 1150 |
| 1107 | K | Ausgewählte Kapitel zur Didaktik der Sachkunde der Primarstufe unter besonderer Berücksichtigung geographischer Akzente | H. Strümpfer (LB) | Geo, SA, EGW | | M, H | P, S I | 2 | Fr., 14-16 | B 2120 |
| 1108 | Ex | Städte - Exkursionen | A. Schmidt | Geo | | M, H | P, S I | | n.V. | |
| 1109 | K | Geographisches Kolloquium Die Veranstaltungen werden jeweils vorher angekündigt. | G. Bahrenburg E. Leuze, A. Schmidt, W. Taubmann | Geo | | A, M, H | P, S I, | | n.V. | |

| 1) Veranstaltungskennziffer (VAK) | 2) Veranstaltungsform | 3) Titel der Veranstaltung (mit Kurzbeschreibung) | 4) Veranstalter | 5) Schwerpunkt und/oder Schulfach/Lernbereich/berufli. Fachrichtung | 5a) Studiengebiet | 6) Eignung für Semesterstufen | 7) Eignung für Schulstufe | 8) Semesterwochenstunden | 9) Termin | 10) Raum |
|--------------------------------------|--------------------------|---|--------------------|--|----------------------|----------------------------------|------------------------------|-----------------------------|--------------|-------------|
| 1110 | K | Wissenschaftstheoretische Probleme der Geographie (Seminar) Die jüngere wissenschaftstheoretische Entwicklung des Faches soll anhand theoretischer Äußerungen und praktischer Arbeiten diskutiert werden, um die Relevanz der verschiedenen Forschungsperspektiven für den Schulunterricht abschätzen zu können. | G. Bahrenberg | Geo | | M, H | P, S I S II | 2 | Do., 8-10 | B 1150 |
| 1112 | K + Ex | Aufbau einer geowissenschaftlichen Mediothek | J. Rothamel | Geo | | A, M, H | S I, S II | 2 | n.V. | |
| 1113 | K + Ex | Einführung in die Luftbildkunde | J. Rothamel | Geo | | M, H | S I, S II | 2 | n.V. | |

| 1) | 2) | 3) | 4) | 5) | 5a) | 6) | 7) | 8) | 9) | 10) |
|--------------------------------|--------------------|--|--|---|---------------|----------------------------|------------------------|-----------------------|--------------------------|------------|
| Veranstaltungskennziffer (VAK) | Veranstaltungsform | Titel der Veranstaltung (mit Kurzbeschreibung) | Veranstalter | Schwerpunkt und/oder Schulfach/ Lernbereich/beruf. Fachrichtung | Studiengebiet | Eignung für Semesterstufen | Eignung für Schulstufe | Semesterwochenstunden | Termin | Raum |
| 1400 | PP | <p>Veranstaltungen im Schwerpunkt Politik =====</p> <p><u>Projekt:</u> Markt und Herrschaft (weitere Ankündigung unter Ökonomie) (2. Projektsemester)</p> <p><u>Projekt:</u> Gesellschaftliche Anwendung mathematischer Theorien im Bereich der sozialen Vorsorge (1. Projektsemester)</p> | <p>W. Schäfer, Th. v.d. Vring, E. Kleinhenz (PL)</p> | P, Ö, I | | M, H | S I, S II | 2 | Di., 17-19 | A 2210 |
| 1200 | PP | Gesellschaftliche Anwendung mathematischer Theorien im Bereich der sozialen Vorsorge | <p>W. Wagner, V. Lindenau, D. Denneberg</p> | P, G | | M, H | S II | 2 | Di., 15-17 | A 2180 |
| 1201 | AV | <p>Historische Entwicklung der sozialen Vorsorge</p> <p>Es sollen Erscheinungsformen des Lebens- einkommensverlaufs, deren Entstehungs- und Veränderungsbedingungen und die Auswirkungen in vorindustrieller Zeit bis zum heutigen Stand in der BRD unter- sucht werden. Besonderes Gewicht wird auf die Entwicklung der Bewertungsver- fahren und -maßstäbe bei der Festset- zung von Löhnen und Versorgungsleistun- gen gelegt werden.</p> | W. Wagner | P, G | | M, H | S II | 2 | n.V. | |
| 1207 | AV | Anwendung mathematischer Theorien im Bereich der sozialen Vorsorge Planung einer UE | Drinkhut (PL) | P, G | | M, H | S II | 2 | n.V. | |
| 1208 | AV | Sozialgeschichtliche Probleme des Unterrichts in der Sekundarstufe II | H.L. Schäfer (LB) | P, G | | M, H | S II | 2 | n.V. | |
| 4029 | AV | Ökonomische Grundbegriffe | O. Roloff | P, Ö | | H | S II | 2 | Fr., 16-18 | |
| 4030 | AV | Mathematische Theorien der sozialen Vorsorge und lerntheoretische Fragen | D. Denneberg, V. Lindenau | P | | M, H | S II | 4 | Di., 15-17 Do., 15-17 | N 242 NW I |

| 1) | 2) | 3) | 4) | 5) | 5a) | 6) | 7) | 8) | 9) | 10) |
|--------------------------------|--------------------|---|---------------------------|--|---------------|----------------------------|------------------------|-----------------------|------------|-----------|
| Veranstaltungskennziffer (VAK) | Veranstaltungsform | Titel der Veranstaltung (mit Kurzbeschreibung) | Veranstalter | Schwerpunkt und/oder Schulfach/Lernbereich/berufli. Fachrichtung | Studiengebiet | Eignung für Semesterstufen | Eignung für Schulstufe | Semesterwochenstunden | Termin | Raum |
| 1203 | AV | <p>Einzelveranstaltungen im Schwerpunkt =====</p> <p>Politik =====</p> <p>Isolation und Verfolgung im national-sozialistischen Herrschaftssystem</p> <p>Das AV steht im Arbeitszusammenhang mit dem Projekt: Soziale und psychische Lage der Behinderten in der BRD (VAK 6000) und ergänzt insbesondere das AV "Theorien der Isolation und Behinderung I (VAK 6001)"</p> | W. Wagner | P, G | | H | S I, S II | 2 | Mo., 11-13 | MZH E4 Z3 |
| 1204 | K | <p>Zur Darstellung des technischen Wandels und seiner Auswirkungen auf die Lohnabhängigen der BRD in ausgewählten Materialien</p> <p>In Anknüpfung an das im SS 76 abgeschlossene Projekt: "Technischer Wandel und Lohnarbeit im Kapitalismus" sollen Materialien aus dem schulischen und gewerkschaftlichen Bereich auf die Darstellung des technischen Wandels und seiner Auswirkungen hin untersucht werden mit dem Ziel didaktisch aufbereitete Materialempfehlungen zu erstellen für die Verwendung im Gemeinschafts-, Wirtschaftskunde- und Arbeitslehreunterricht.</p> | D. Albers, K. Koopmann | P, I, Ö | | A, M, H | P, SI, S II | 2 | n.V. | |
| 1205 | K | <p>Zur Entwicklung und Lage des Vertrauensleute-System der Industriegewerkschaft Metall</p> <p>Geplante Arbeitsschwerpunkte: Erscheinungsformen von Vertrauensmännern in der Geschichte der deutschen Arbeitsbewegung. Installierung des Vertrauensleute-Systems in der IG Metall.</p> <p>Verhältnis der Vertrauensleute zur Organisation der IG Metall, zur Basis, zu den Betriebsräten.</p> <p>Bedeutung der Praxis der IG Metall-Vertrauensleute für die sozialen Auseinandersetzungen in der BRD.</p> | K. Koopmann | P, I | | A, M, H | P, SI, S II | 2 | Do., 9-11 | A 4310 |

| 1) | 2) | 3) | 4) | 5) | 5a) | 6) | 7) | 8) | 9) | 10) |
|--------------------------------|--------------------|---|--------------|---|---------------|----------------------------|------------------------|-----------------------|-----------|--------------|
| Veranstaltungskennziffer (VAK) | Veranstaltungsform | Titel der Veranstaltung (mit Kurzbeschreibung) | Veranstalter | Schwerpunkt und/oder Schulfach/ Lernbereich/berufli. Fachrichtung | Studiengebiet | Eignung für Semesterstufen | Eignung für Schulstufe | Semesterwochenstunden | Termin | Raum |
| 1206 | K | Theorien staatlicher Planung I Dieser Kurs untersucht die in der politikwissenschaftlichen Diskussion in der BRD vertretenen Positionen zur Frage staatlicher Planung. | M. Wirth | P | | M, H | S I, S II | 3 | Di.,10-13 | MZH E 421 |
| 5125 | K | Logik, Methode und empirischer Gehalt sozialwissenschaftlicher Theorien am Beispiel von Macht- und Herrschaftstheorien | H. Haferkamp | P, I | | M, H | S I, S II | 3 | Di.,10-13 | A 3440 |
| 6124 | K | Realisierung von Innovationen in Schulsystemen unterschiedlicher Gesellschaftsordnungen am Beispiel der Primarstufenreform in der BRD und der UdSSR | B. Schiff | P,I,EGW | | M, H | P | 2 | Mi.,17-19 | B 2720 |
| 6125 | K | Ansätze zur Entwicklung einer marxistischen Didaktik in der frühsowjetischen Pädagogik | B. Schiff | P,G,I,EGW | | H | S I, S II | 2 | n.V. | |
| 6131 | K | Schulrecht im Systemvergleich der Bundesländer | L. Dietze | P, EGW | | A,M,H | P, SI, S II | 3 | Mo.,15-18 | A 3440 |
| 7340 | K | Die Streikbewegung im Mai 68 | H.G. Haupt | P, I | | M, H | SI, SII | 2 | Di.,9-11 | A 3340 |
| 7340/4 | Tutorium | Arbeiterklasse und Gewerkschaften in der 5. Republik | NN | P, I | | M | S I S II | 2 | n.V. | |

| 1) | 2) | 3) | 4) | 5) | 5a) | 6) | 7) | 8) | 9) | 10) |
|--------------------------------|--------------------|---|---|---|----------------|----------------------------|------------------------|----------------------------|------------|-----------|
| Veranstaltungskennziffer (VAK) | Veranstaltungsform | Titel der Veranstaltung (mit Kurzbeschreibung) | Veranstalter | Schwerpunkt und/oder Schulfach/ Lernbereich/berufli. Fachrichtung | Studienggebiet | Eignung für Semesterstufen | Eignung für Schulstufe | Semester- wochenstunden | Termin | Raum |
| | | Veranstaltungen im Schwerpunkt ===== | | | | | | | | |
| | | Geschichte ===== | | | | | | | | |
| | | <u>Projekt: Staat und Kirche</u> (1. Projektsemester) | | | | | | | | |
| 1300 | PP | Das Verhältnis von Staat und Kirche in seinen Wandlungen und typischen Ausprägungen, Bedingungen und Konsequenzen | K. Holl, K.H. Ludwig, U. Kurth, H. Schwarzwälder, H. Wokittel, H. Heuer (PL), D. Koch (LB) H. Eggert (PL) K. Holl | G, P | | M, H | S I, S II | 2 14- tägig | Mo., 11-13 | MZH E4 Z6 |
| 1301 | AV | Staat und Kirche im 19. Jahrhundert in Deutschland | H. Eggert (PL) K. Holl | G, P | | M, H | S I, S II | 2 | Di., 16-18 | MZH E4 Z6 |
| 1302 | AV | Der Investiturstreit Arbeitsvorhaben mit Quellenlektüre: Vita Heinrici IV (lateinisch - deutsch) | <u>K.H. Ludwig</u> , K. Holl | G | | M, H | S I, S II | 3 | Do., 16-19 | MZH E4 Z1 |
| 1303 | AV | Organisation öffentlichen Unterrichts Entwicklung an einem Behandlungsbeispiel der historischen Thematik Kirche und Staat. | H. Wokittel | G, EGW | | M | S I, S II | 2 | Mo., 17-19 | MZH E4 Z6 |
| 1304 | AV | UE -Staat und Kirche in Deutschland | <u>H. Wokittel</u> , H. Heuer (PL) | G,P,EGW | | M | S I, S II | 2 | Mo., 9-11 | MZH E4 Z6 |
| 1305 | AV | Staat und Kirche im faschistischen Deutschland (1933 bis 1945) | D. Koch (LB) | G, P | | M | S I, S II | 2 | Mo. 9-11 | MZH E4 Z2 |
| 1306 | AV | Staat und Kirche in Bremen und Nordwestdeutschland | H. Schwarzwälder, W. Schulz (PL) | G | | M | S I, S II | 2 | Mo., 9-11 | MZH E4 Z4 |

| 1) | 2) | 3) | 4) | 5) | 5a) | 6) | 7) | 8) | 9) | 10) |
|--------------------------------|--------------------|---|--|--|---------------|----------------------------|------------------------|-----------------------|------------|--------|
| Veranstaltungskennziffer (VAK) | Veranstaltungsform | Titel der Veranstaltung (mit Kurzbeschreibung) | Veranstalter | Schwerpunkt und/oder Schulfach/Lernbereich/berufli. Fachrichtung | Studiengebiet | Eignung für Semesterstufen | Eignung für Schulstufe | Semesterwochenstunden | Termin | Raum |
| 6601 | AV | Antikes Staatsdenken und christliche Theologie in ihrer Verquickung von religiöser und rechtlicher Zuständigkeit An Beispielen ausgewählter Quellen antiker christlicher Tradition soll die wechselseitige Beeinflussung des Denkens über Staat und christliche Religion untersucht und reflektiert werden. <u>Projekt:</u> Historische Erfahrungen und gesellschaftliches Lernen im Proletariat (2. Projektsemester) | U. Kurth | G | | M, H | S I, S II | 2 | Mo., 15-17 | A 2340 |
| 6853 | PP | Historische Erfahrungen und gesellschaftliches Lernen im Proletariat | W. Drechsel, H.G. Haupt, Gottschald, M. Krüger, N. Grunert (PL), Kunz-Birgel (PL) | I, G, P | | M, H | S I, S II | 2 | Di., 17-19 | B 1140 |
| 1307 | AV | Die Bremer SPD unter dem Sozialistengesetz | H.G. Haupt, W. Gottschalch | G, I, P | | M, H | S I, S II | 2 | Mo., 15-17 | A 2090 |
| 1328 | AV | Planung, Durchführung und Auswertung einer UE | N. Grunert (PL), Kunz-Birgel (PL) | G, I, P, EGW | | M, H | S I, S II | 2 | n.V. | |
| 1328/4 | Tutorium | Klassentheorie und Arbeiterbewußtsein | E. Meer | G, I, P | | M, | S I, S II | 2 | n.V. | |
| 5135 | AV | Klassentheorien und Arbeiterbewußtsein: theoretische Veranstaltung | M. Krüger, NN | G, I, P | | M, H | S I, S II | 2 | Do., 11-13 | B 3200 |
| 5136 | AV | Klassentheorien und Arbeiterbewußtsein: Methodenveranstaltung | M. Krüger, NN | G, I, P | | M, H | S I, S II | 2 | Di., 11-13 | B 3200 |
| 6852 | AV | Der Weg zur Integrationspartei, obligatorische und demokratische Tendenzen in der SPD des Kaiserreichs | W. Gottschalch, W. Drechsel | G, I, P | | M, H | S I, S II | 2 | Do., 17-19 | B 2880 |
| 6854 | AV | Verstädterung. Regionale Mobilität als Sozialisationserfahrung | W. Drechsel | I, G, P | | M, H | S I, S II | 2 | Di., 11-13 | B 2810 |
| 6855 | KO | Sozialgeschichte und Sozialisationsforschung (Nur für Projektteilnehmer, die ein Referat schreiben) | W. Drechsel | I, G, P | | M, H | S I, S II | 2 | Do., 11-13 | A 3440 |

| 1) | 2) | 3) | 4) | 5) | 5a) | 6) | 7) | 8) | 9) | 10) |
|--------------------------------|--------------------|---|--|---|---------------|----------------------------|------------------------|-----------------------|------------|--------|
| Veranstaltungskennziffer (VAK) | Veranstaltungsform | Titel der Veranstaltung (mit Kurzbeschreibung) | Veranstalter | Schwerpunkt und/oder Schulfach/ Lernbereich/berufli. Fachrichtung | Studiengebiet | Eignung für Semesterstufen | Eignung für Schulstufe | Semesterwochenstunden | Termin | Raum |
| 5300 | PP | <u>Projekt:</u> Soziale Klassen in neokolonialen und abhängigen Staaten (2. Projektsemester) Zur Frage der asiatischen Produktionsweise in der Formationstheorie als Einführung zur Vorstellung und Kritik der Dependenztheorien | M. Franzbach, Caceres, Kappel | P, Ö, G | | M, H | S I, S II | 2 | Di., 14-16 | B 2740 |
| 5134 | AV | Gesellschaftsstruktur Liberias in der Entwicklung nach dem 1. Weltkrieg | Kappel | P, Ö, G | | M, H | S I, S II | 4 | Di., 14-18 | A 3520 |
| 5315 | AV | Ausgewählte Analyse der wirtschaftlichen Entwicklung Lateinamerikas | Lazzerini | P, Ö, G | | M, H | S I, S II | 6 | Mo., 14-17 | A 2240 |
| 1329 | AV | Planung, Durchführung und Auswertung einer ^{UE} für Geschichte | Hoffacker (PL) | G, EGW | | M, H | S I, S II | 2 | Di., 14-16 | A 3390 |
| 7280 | PP | <u>Projekt:</u> Großbritannien - eine interdisziplinäre Landeskunde (2. Projektsemester) Großbritannien - eine interdisziplinäre Landeskunde | I. Watson, R. Alexander, D. Vater, NN (PL), I. Geiss | G, Geo, I | | M, H | S I, S II | 2 | Do., 8-10 | B 2900 |
| 1111 | AV | Unterrichtseinheit "Geographische, historische Landeskunde von Großbritannien" | NN (PL) | Geo, EGW, G | | M, H | S I, S II | 2 | n.V. | |
| 1308 | AV | Geschichte Englands, Schottlands, Irlands Fortsetzung vom SS 76 (ab Englische Revolution 1640 bis 1660) | I. Geiss | G, I | | M, H | S I, S II | 2 | Fr., 9-11 | B 2880 |
| 1309 | AV + Ex | Der Beitrag Englands und Schottlands zur industriellen Revolution (1750-1850) | I. Geiss | G, T | | M, H | S I, S II | 2 | Fr., 11-13 | B 3200 |
| 7203 | K | <u>Vorprojekt:</u> Geschichte und Kultur der Arbeiterklasse in England, Irland und den USA | D. Herms, R. Pritchard | G | | A, M, H | S I, S II | 4 | Mo., 14-18 | A 2370 |

| 1) | 2) | 3) | 4) | 5) | 5a) | 6) | 7) | 8) | 9) | 10) |
|--------------------------------|--------------------|---|-----------------------------------|---|---------------|----------------------------|------------------------|-----------------------|------------------------|-----------|
| Veranstaltungskennziffer (VAK) | Veranstaltungsform | Titel der Veranstaltung (mit Kurzbeschreibung) | Veranstalter | Schwerpunkt und/oder Schulfach/ Lernbereich/berufli. Fachrichtung | Studiengebiet | Eignung für Semesterstufen | Eignung für Schulstufe | Semesterwochenstunden | Termin | Raum |
| | | Einzelveranstaltungen im Schwerpunkt ===== | | | | | | | | |
| | | Geschichte ===== | | | | | | | | |
| 1310 | K | Politische Ideen des 19. Jahrhunderts | J. Jaroslawski | G,P,EGW | | M, H | S I, S II | 2x2 | Mo.,11-13 Fr.,11-13 | A 2320 |
| 1311 | K | Staat und Gesellschaft | J. Jaroslawski | G,P,EGW | | M, H | SI, SII | 2 | Mi.,15-17 | A 2370 |
| 1312 | K | Die Parteien der Weimarer Republik im Überblick | K. Holl | G, P | | A, M | S I, S II | 2 | Mo.,9-11 | MZH E4 Z3 |
| 1313 | K | Musterversuche gegen die kapitalistische Gesellschaft: kommunistische Kolonien des 19. Jahrhunderts in Nordamerika und Großbritannien (I) | M. Hahn | G | | M, H | S II | 2 | Fr.,11-13 | B 3020 |
| 1314 | K | Studienergänzende Lektüre planen: Basisliteratur Geschichte | M. Hahn | G | | A, M | S I, S II | 1 | Mo.,15-16 | B 3020 |
| 1315 | K | Die Weimarer Republik als Unterrichtsgegenstand | Böhnke (LB) | G, EGW | | M, H | S I, S II | 2 | n.V. | |
| 1317 | K | Das Kontinuitätsproblem der deutschen Geschichte (Teil II) | Alff | G, P | | M, H | P, SI, S II | 2 | Do.,17-19 | B 2180 |
| 1318 | K | Bergarbeiter in den Bauernaufständen des späten Mittelalters und der frühen Neuzeit | K.H. Ludwig | G | | M, H | S I, S II | 3 | Fr.,10-13 | A 2370 |
| 1319 | K | Grundkurs: Basiswissen Geschichte I und thematischer Querschnitt: Europa in der ersten Hälfte des 16. Jahrhunderts | <u>K.H. Ludwig,</u> (I. Geiss) | G | | A,M,H | P, SI, S II | 2 | Do.,10-12 | B 3850 |
| 1320 | K | Grundkurs: Basiswissen Geschichte II (Im 2. Semester wird die Neuzeit ab ca. 1500 behandelt) | I. Geiss | G | | A,M,H | P, SI, S II | 2 | Fr.,14-16 | B 2880 |
| 1321 | K | Lebensverhältnisse in Bremen im 19. Jahrhundert | H. Schwarzwälder | G,I,SA | | A,M,H | P, SI, S II | 2 | Di.,15-17 | B 2720 |

| 1) | 2) | 3) | 4) | 5) | 5a) | 6) | 7) | 8) | 9) | 10) |
|--------------------------------|--------------------|---|------------------------|---|---------------|----------------------------|------------------------|-----------------------|---|--------|
| Veranstaltungskennziffer (VAK) | Veranstaltungsform | Titel der Veranstaltung (mit Kurzbeschreibung) | Veranstalter | Schwerpunkt und/oder Schulfach/ Lernbereich/berufli. Fachrichtung | Studiengebiet | Eignung für Semesterstufen | Eignung für Schulstufe | Semesterwochenstunden | Termin | Raum |
| 1322 | K | Theorie und Praxis der Geschichtswissenschaft | H. Schwarzwälder | G | | A, M, H | SI, SII | 2 | Di., 17-19 | B 2720 |
| 1324 | K | Quellen zur Stadtentwicklung im hohen Mittelalter | Reinecke (LB) | G | | M, H | SI, SII | 2 | n.V. | |
| 1325 | K | Mittelalter als Gegenstand des Geschichts und Sozialkundeunterrichts | J. Schmidt | G, I, EGW | | M, H | P, SI, S II | 2 | Do., 17-19 | B 3200 |
| 1326 | K | Grundkurs: Basiswissen Geschichte I | I. Geiss (K.H. Ludwig) | G | | A, M, H | P, SI, S II | 2 | Fr., 16-18 | B 3200 |
| 1326/4 | Tutorium | Vertiefender Quellen- und Lektürekurs zum Grundkurs Basiswissen Geschichte I | NN | G | | A, M | P, SI, S II | 2 | n.V. | |
| 1327 | | Herrschaftsgefüge - Sozialstruktur im späten Mittelalter | Adam (LB) | G | | M, H | SI, SII | 2 | Di., 17-19 | A 2240 |
| 1805 | K | Architektur- und Siedlungsgeschichte im Land Bremen I | W. Brönnner (LB) | G | | A, M, H | P, SI, S II | 2 | | |
| 7140 | K | Entwicklung der Geschichtswissenschaft in der BRD und in der DDR II | M. Hahn H.G. Haupt | G, P | | M, H | S I, S II | 2 | Mo., 11-13 | A 3340 |
| 7141 | K | Examenskolloquium | J.G. Haupt | I, G, P | | M, H | SI, SII | 2 | Mi., 18-20 | A 3340 |
| 7373 | K | Die gegenwärtige Politik und Geschichte europäischer Staaten (Kolloquium) | Alff | G, P | | A, M, H | P, SI, S II | 2 | Fr., 11-13 | B 2880 |
| 8208 | K | Die Entstehung des Konservatismus in Dramatik und Publizistik | H.W. Jäger | G | | M, H | SI, SII | 2 | Mi., 18-20 | A 4710 |
| 8501 | K | Französisch für Nichtromanisten (insbesondere Studenten der Germanistik und Geschichte) III | M.J. Danthony | | | M | SI, SII | 2 | n.V. | |
| 8502 | K | Intensivkurs Französisch für Nichtromanisten | NN | | | A | SI, SII | | 2 Wochen vor Semesterbeginn 4.10.-15.10.1976 | B 2810 |
| 8503 | K | Französisch für Nichtromanisten | NN | | | A | SI, SII | 2 | n.V. | |

| 1) | 2) | 3) | 4) | 5) | 5a) | 6) | 7) | 8) | 9) | 10) |
|--------------------------------|--------------------|---|---|---|---------------|----------------------------|------------------------|-----------------------|------------|-----------|
| Veranstaltungskennziffer (VAK) | Veranstaltungsform | Titel der Veranstaltung (mit Kurzbeschreibung) | Veranstalter | Schwerpunkt und/oder Schulfach/ Lernbereich/berufli. Fachrichtung | Studiengebiet | Eignung für Semesterstufen | Eignung für Schulstufe | Semesterwochenstunden | Termin | Raum |
| | | Veranstaltungen im Schwerpunkt Ökonomie ===== | | | | | | | | |
| | | <u>Projekt: Markt und Herrschaft</u> (2. Projektsemester) | | | | | | | | |
| 1400 | PP | Markt und Herrschaft | W. Schäfer, Th. v.d. Vring, E. Kleinhenz (PL), Ellebrecht (PL) | Ö, P, I, | | M | S I, S II | 2 | Di., 17-19 | A 2210 |
| 1401 | AV | Marktwirtschaft und öffentliche Wirtschaftspolitik | v.d. Vring | Ö, P, I | | M | S I, S II | 2 | Mo., 14-16 | A 2210 |
| 1402 | AV | Vorbereitung einer UE | v.d. Vring | Ö, P, I, EGW | | M | S I, S II | 2 | Di., 14-16 | A 2210 |
| 1403 | AV | Entscheidungsinstanzen und Entscheidungsprozesse (II) | W. Schäfer | Ö, P, I | | M | S I, S II | 2 | Do., 9-11 | A 2210 |
| 1404 | AV | Vorbereitung einer UE | W. Schäfer | Ö, P, I, EGW | | M | S I, S II | 2 | Mo., 17-19 | A 2210 |
| 1400/4 | Tutorium | Grundlagen der Politökonomie II | D. Sokialides | Ö, P, I | | M | S I, S II | 2 | n.V. | |
| | | <u>Projekt: Ökonomie des technischen Fortschritts</u> (2. Projektsemester) | | | | | | | | |
| 5305 | PP | Ökonomie des technischen Fortschritts | O. Steiger, D. Hinrichsen, U. Krause, G. Leithäuser, F. Manske (LB) | Ö | | M, H | S I, S II | 1 14- tägig | Mo., 19-20 | MZH E6 Z1 |

| 1) | 2) | 3) | 4) | 5) | 5a) | 6) | 7) | 8) | 9) | 10) |
|--------------------------------|--------------------|---|---|---|---------------|----------------------------|------------------------|-----------------------|--------------------------|---------------------------------|
| Veranstaltungskennziffer (VAK) | Veranstaltungsform | Titel der Veranstaltung (mit Kurzbeschreibung) | Veranstalter | Schwerpunkt und/oder Schulfach/ Lernbereich/berufli. Fachrichtung | Studiengebiet | Eignung für Semesterstufen | Eignung für Schulstufe | Semesterwochenstunden | Termin | Raum |
| 5306 | AV | Kapital und technischer Fortschritt | O. Steiger, D. Hinrichsen, U. Krause, F. Manske (LB) | Ö | | M, H | S I, S II | 4 | Mo., 17-19 Di., 14-16 | MZH E6 Z5 u. Z6 |
| 5307 | AV | Produktivkraft Wissenschaft und technischer Fortschritt | O. Steiger, U. Ströhle | Ö | | M, H | S I, S II | 4 14-tägig | Do., 19-21 | A 3570 |
| 1405 | AV | Die Marxsche Theorie des technischen Wandels II | G. Leithäuser | Ö | | M, H | S I, S II | 3 | Fr., 15-18 | B 1140 |
| 6255 | AV | Ersatzbeschaffung für die lebendige Arbeit unter dem technischen Fortschritt II Projekt: Theorie und Praxis der Wirtschaftspolitik in der BRD (3. Projektsemester) | G. Heinsohn | Ö | | M, H | S I, S II | 3 | Di., 18-21 | MZH E5 Z3 |
| 5301 | PP | Theorie und Praxis der Wirtschaftspolitik in der BRD | R. Hickel, H. Gerstenberger | Ö, P, I | | H | S I, S II | 4 | Mo., 9-13 | B 2890 |
| 5302 | AV | Entscheidungsmodelle quantitativer Wirtschaftspolitik | B. Schaab (LB) | Ö, P | | H | S I, S II | 4 | Do., 15-19 | B 3230 |
| 5303 | AV | Aktuelle Probleme der Wirtschaftspolitik in der BRD | D. Simmert (LB) | Ö | | H | S I, S II | 4 | Mo., 18-21 | A 3340 |
| 5304 | AV | Theorie- und Praxisprobleme gesamtwirtschaftlicher Investitionslenkung in der BRD | R. Hickel | Ö, P | | H | S I, S II | 5 | Mo., 14-16 Do., 9-12 | B 2720/30 B 280/10 B 2890 |

| 1) | 2) | 3) | 4) | 5) | 5a) | 6) | 7) | 8) | 9) | 10) |
|--------------------------------|--------------------|--|---|---|---------------|----------------------------|------------------------|-----------------------|--------------------------|--------|
| Veranstaltungskennziffer (VAK) | Veranstaltungsform | Titel der Veranstaltung (mit Kurzbeschreibung) | Veranstalter | Schwerpunkt und/oder Schulfach/ Lernbereich/berufli. Fachrichtung | Studiengebiet | Eignung für Semesterstufen | Eignung für Schulstufe | Semesterwochenstunden | Termin | Raum |
| 5308 | AV | Entwicklung der ökonomischen Staats- tätigkeit II | H. Gerstenberger | Ö, G, I | | H | S I, S II | 4 | Di., 14-16 Fr., 14-16 | B 3130 |
| | AV | Planung, Durchführung und Auswertung einer ^{UE} für Ökonomie | J. Schmidt | Ö | | H | S I, S II | n.V. | n.V. | |
| 1414 | AV | <u>Vorprojekt, Krisentheorie</u> Krisentheorie In diesem Vorprojekt sollen relevante Bereiche der krisentheoretischen Debatte zwischen bürgerlichen und marxistischen Autoren sowie empirische Verlaufsformen von Krisen ausgewählt werden, aus denen der Projektablauf zu entwickeln ist. | <u>R. Zoll,</u> G. Leithäuser | Ö, P | | M, H | S I, S II | 2 | Do., 17-19 | B 2190 |
| 1415 | AV | Ausgewählte Probleme der Krisentheorie: ein Kolloquium für Fortgeschrittene Einzelveranstaltungen im Schwerpunkt ===== Ökonomie ===== | G. Leithäuser, <u>R. Zoll,</u> D. Saurien, P. Kalmbach | Ö, P, I | | H | S II | 2 14- tägig | Do., 15-17 | B 2190 |
| 1406 | K | Humane Rationalisierung der geistigen Arbeit (mit Trainingsmethoden) Organisation und Techniken der Geistes- schaffenden. Effektivität und Qualifi- zierung der Fach- und Führungskräfte. Die Zeitökonomie und Aufgabenplanung. Techniken der individuellen Verarbeitung von Informationen. Problemlösung und Kreativität. Arbeitsunzufriedenheit und Gesundheitsschutz in Büro und Schule. | J.J. Camra | Ö | | A, M | S I, S II | 4 | Do., 14-17 | A 4021 |

| 1) | 2) | 3) | 4) | 5) | 5a) | 6) | 7) | 8) | 9) | 10) |
|--------------------------------|--------------------|---|---------------------------------|---|---------------|----------------------------|------------------------|-----------------------|------------|-----------|
| Veranstaltungskennziffer (VAK) | Veranstaltungsform | Titel der Veranstaltung (mit Kurzbeschreibung) | Veranstalter | Schwerpunkt und/oder Schulfach/ Lernbereich/berufli. Fachrichtung | Studiengebiet | Eignung für Semesterstufen | Eignung für Schulstufe | Semesterwochenstunden | Termin | Raum |
| 1407 | K | Grundzüge der westeuropäischen Gewerkschaftsbewegung seit dem 2. Weltkrieg Erarbeitet werden soll zunächst ein Überblick über die Entwicklungs- und Kampfbedingungen der britischen, französischen, italienischen und evtl. auch der spanischen Gewerkschaften. Darüber hinaus sollen methodische Probleme einer materialistischen Analyse gewerkschaftlichen Handelns im nationalen Rahmen und seiner internationalen Vergleichbarkeit erörtert werden. Zur Vorbereitung wird die Lektüre des Argument-Sonderbandes 2 "Gewerkschaften im Klassenkampf" empfohlen. | D. Albers | Ö, P | | M, H | S I, S II | 2 | Fr., 9-11 | MZH E6 Z2 |
| 1408 | K | Menschengerechte Betriebsorganisation - Grundlagen (I) Einführung in die wissenschaftliche Organisation der Arbeit und der Betriebsführung. Historische Entwicklung und wirtschaftspolitische Bewertung in interdisziplinärer und internationaler Vergleich (West - Ost) Humanisierung und Intellektualisierung der Arbeitswelt. Anwendung partizipativer Lehrmethoden, der programmierten Unterweisung und anderer Lehrmethoden. | J.J. Camra | Ö, T | | A, M | S I, S II | 4 | Di., 9-12 | A 4021 |
| 1409 | K | Grundzüge der Wirtschaft Wesentliche Teile des privaten und öffentlichen Rechts II | U. Rohr (LB) | Ö | | M, H | S I, S II | 2 | n.V. | |
| 1410 | K | Samuelson und Anti-Samuelson II | G. Leithäuser | Ö | | M, H | S I, S II | 3 | Fr., 10-13 | B 1140 |
| 1411 | K | Psychologische Strukturen im Kapitalismus - kapitalistische Formbestimmungen der Subjektivität | G. Leithäuser Th. Leithäuser | Ö | | M, H | S I, S II | 2 | Mi., 17-19 | B 1130 |

| 1) Veranstaltungskennziffer (VAK) | 2) Veranstaltungsform | 3) Titel der Veranstaltung (mit Kurzbeschreibung) | 4) Veranstalter | 5) Schwerpunkt und/oder Schulfach/ Lernbereich/berufli. Fachrichtung | 5a) Studienggebiet | 6) Eignung für Semesterstufen | 7) Eignung für Schulstufe | 8) Semesterwochenstunden | 9) Termin | 10) Raum |
|--------------------------------------|--------------------------|---|--------------------|---|-----------------------|----------------------------------|------------------------------|-----------------------------|--------------|-------------|
| 1412 | K | Delegiertenbewegung und Vertrauensleuteorganisation In diesem Kurs werden Strukturprobleme der Gewerkschaftspolitik (Partizipation und Zentralisation) am Beispiel der gewerkschaftlichen Entwicklung in Italien und der BRD behandelt. | R. Zoll | Ö, P | | M, H | S I, S II | 2 | Fr., 13-15 | B 2740 |
| 1413 | K | Theorie und Praxis der Gewerkschaften - eine Einführung In diesem Kurs sollen vor allem für Studienanfänger und mittlere Semester Grundkenntnisse über Struktur und Politik der Gewerkschaften vermittelt und eine Einführung in die Gewerkschaftstheorie | R. Zoll | P, Ö, I | | A, M | P, S I, | 3 | Fr., 9-12 | B 2740 |
| 1416 | K | Ausgewählte Probleme der Bildungsökonomie und Bildungsplanung (Teil I) Die Veranstaltung erstreckt sich über 2 Semester Teil I behandelt die Bildungsökonomie und ihre Grundlagen. Teil II behandelt Ansätze der Bildungsplanung. | F. Huisken | Ö, I, EGW | | A, M, H | P, S I, S II | 3 | Mo., 9-12 | B 2750 |
| 1416/4 | Tutorium | Ausgewählte Probleme der Bildungsökonomie und Bildungsplanung (Teil I) | NN | Ö, I, EGW | | A, M | P, S I, S II | 3 | Mo., 9-12 | B 2750 |
| 1417 | K | Kritik der Unterrichtstheorie am Beispiel der Unterrichtseinheit "Einführung in marxistisches Denken" Probleme des Unterrichtens sollen am Beispiel einer Unterrichtseinheit erörtert werden. Material: F. Starke, Einführung in das marxistische Denken, Stuttgart 1975. | F. Huisken | O, I, EGW | | M, H | S I, S II | 2 | Mo., 12-14 | B 2750 |
| 1419 | K | Betriebliches Kosten- und Rechnungswesen (Teil I) | Kortum | Ö | | M, H | S I, S II | 3 | Do., 16-19 | A 3470 |

| 1) | 2) | 3) | 4) | 5) | 5a) | 6) | 7) | 8) | 9) | 10) |
|--------------------------------|--------------------|--|---|--|---------------|----------------------------|------------------------|-----------------------|------------|-----------------|
| Veranstaltungskennziffer (VAK) | Veranstaltungsform | Titel der Veranstaltung (mit Kurzbeschreibung) | Veranstalter | Schwerpunkt und/oder Schulfach/Lernbereich/berufli. Fachrichtung | Studiengebiet | Eignung für Semesterstufen | Eignung für Schulstufe | Semesterwochenstunden | Termin | Raum |
| 1418 | K | Wirtschafts- und Produktionsstruktur der BRD Veranstaltungen in der Spezialisierung ===== Hauswirtschaft ===== | NN (LB) | Ö | | M, H | S I, S II | 2 | n.V. | |
| 1501 | PP | Bevölkerungs- und Haushaltsentwicklung im Zuge der Industrialisierung | W.Chr. Fischer, H. Walter, W. Schweig (T), J. Fechtmann (PL) | Ö, HW | | M, H | S I, S II | 2 | Mo., 14-16 | B 1140 |
| 1502 | AV | Haushaltsentwicklung | W.Chr. Fischer | Ö, HW | | M, H | S I, S II | 2 | Mi., 15-17 | B 1140 |
| 1501/4 | Tutorium | Bedürfnisbefriedigung im Bereich des privaten Konsums von Lohnabhängigen und künftig Auszubildenden (Teil II) | W. Schweig | Ö, HW | | M | S I, S II | 2 | Mo., 9-11 | B 1130 |
| 1507 | AV | Vorbereitung einer Unterrichtseinheit | J. Fechtmann (PL) | Ö, HW | | M, H | S I, S II | 2 | Do., 15-17 | B 2180 |
| 3051 | AV | Quantitative Bevölkerungsentwicklung | H. Walter (T) | Ö, HW | | M, H | S I, S II | 2 | Mo., 16-18 | B 3121 NW II |

| 1) | 2) | 3) | 4) | 5) | 5a) | 6) | 7) | 8) | 9) | 10) |
|--------------------------------|--------------------|---|---|---|----------------|----------------------------|------------------------|-----------------------|-----------|------------|
| Veranstaltungskennziffer (VAK) | Veranstaltungsform | Titel der Veranstaltung (mit Kurzbeschreibung) | Veranstalter | Schwerpunkt und/oder Schulfach/ Lernbereich/berufli. Fachrichtung | Studienggebiet | Eignung für Semesterstufen | Eignung für Schulstufe | Semesterwochenstunden | Termin | Raum |
| | | <p>Einzelveranstaltungen in der Spezialisierung Hauswirtschaft</p> <p>=====</p> | | | | | | | | |
| 1503 | K | Ökonomie des privaten Haushalts II | W.Chr. Fischer | Ö, HW | | A, M | P,SI, S II | 3 | Di.,10-13 | B 2120 |
| 1504 | K | Hauswirtschaft und ihre Bedeutung für den Lernbereich Wirtschaft/Technik in der Primarstufe | W.Chr. Fischer, I. Plümer-Künning | HW, SA | | A,M,H | P, SI | 2 | Do.,9-11 | A 1120 |
| 1505 | K | Nahrungsmittel-Technologie (Praktische Übungen) Grundtechniken mit Bezug auf den Unterricht | I. Guderian (TA) | HW | | M | P,SI, S II | 3 | Mi.,13-16 | A 1120 |
| 1506 | K | Chemisches Praktikum Nahrungsmittel werden auf ihre Grundstoffe hin untersucht und in Versuchen nachgewiesen. | B. Kaßner (LB) | HW | | M, H | P,SI, | 4 | n.V. | A1/P-Labor |
| | | <p>Veranstaltungen im Schwerpunkt Technik</p> <p>=====</p> <p><u>Projekt: Analyse von Arbeitsplätzen (II)</u> (2. Projektsemester)</p> | | | | | | | | |
| 1600 | PP | Analyse von Arbeitsplätzen (II) Inhalt des Projekts sind Analysen von Arbeitsplätzen im Hinblick auf technische und polit-ökonomische Bedingungen sowie deren sozialen Folgen mit dem Ziel, integrierte UE's zu erstellen für technischen, ökonomischen und sozialkundlichen Unterricht. | B. Wessels, S. Milnera, B. Bisecker (LB), R. Müller, G. Dilla (T), K. Richter (T), N. Hylla (LB), L. Ströhlein (PL), K. Beltle (PL) | T, Ö, P, I, Tex | | M, H | S I, S II | 2 | Mo.,16-18 | MZH E4 Z1 |

| 1) | 2) | 3) | 4) | 5) | 5a) | 6) | 7) | 8) | 9) | 10) |
|--------------------------------|--------------------|---|--|---|---------------|----------------------------|------------------------|--------------------------|------------|-----------|
| Veranstaltungskennziffer (VAK) | Veranstaltungsform | Titel der Veranstaltung (mit Kurzbeschreibung) | Veranstalter | Schwerpunkt und/oder Schulfach/ Lernbereich/berufli. Fachrichtung | Studiengebiet | Eignung für Semesterstufen | Eignung für Schulstufe | Semesterwochenstunden | Termin | Raum |
| 1601 | AV + Ex | Textiltechnologie II - Methoden der Textilveredlung; Textiltechnologisches Praktikum | S. Milnera | Tex | | M, H | S I, S II | 4 14-tägig 1 Woche | Di., 13-18 | A 1160 |
| 1602 | AV | Aufbau und Funktion von Maschinen An exemplarischen Maschinentypen werden die Mechanisierung verschiedener Arbeitsprozesse und die damit verbundenen Qualifikationsänderungen unter Berücksichtigung der historischen Bedingungen analysiert. | B. Biesecker (LB) | T, Ö, P, I, Tex | | M, H | S I, S II | 2 | Do., 11-13 | MZH E4 Z1 |
| 1602/4 | Tutorium | Aufbau und Funktion von Maschinen | K. Richter (T) | T, Ö, P, I, Tex | | M | S I, S II | 2 | Do., 9-11 | MZH E4 Z1 |
| 1609 | AV | Belastung, Beanspruchung und Praxis der Arbeitssicherheit an Arbeitsplätzen in der Wirtschaftsregion Bremens | R. Müller | T, Ö, P, I, Tex | | M, H | S I, S II | 2 | Mo., 11-13 | MZH E4 Z2 |
| 1610 | AV | Lehrplan und Didaktik der Primarstufe Die Veranstaltung beinhaltet Probleme des Lehrplanes und der Didaktik der Primarstufe unter besonderer Berücksichtigung des Überganges in die Orientierungsstufe der Sekundarstufe I. | N. Hylla (LB) | T, Ö, P, I, Tex, SA | | M, H | P, S I | 2 | n.V. | |
| 1611 | AV | Materialien zur Untersuchung schulischer Bedingungen für die Erstellung von UE's Der Kurs informiert über wichtige Analysen zur Funktion von Schule, zu Klassenlage, Sozialisationsbedingungen und Rollenproblematik von Lehrern und Schülern sowie über Verfahren zur Erfassung unterrichtlicher Situationen. | K. Beltle (PL), L. Ströhlein (PL) B. Wessels | T, Ö, P, I, Tex, EGW | | M, H | S I, S II | 2 | Mo., 14-16 | MZH E4 Z2 |
| 1609/4 | Tutorium | Belastung, Beanspruchung und Praxis der Arbeitssicherheit an Arbeitsplätzen in der Wirtschaftsregion Bremen | G. Dilla (T) | T, Ö, P, Tex, I | | M | S I, S II | 2 | Mo., 11-13 | MZH E4 Z2 |

| 1) | 2) | 3) | 4) | 5) | 5a) | 6) | 7) | 8) | 9) | 10) |
|--------------------------------|--------------------|---|---------------------------|---|---------------|----------------------------|------------------------|-----------------------|-----------------------|-----------|
| Veranstaltungskennziffer (VAK) | Veranstaltungsform | Titel der Veranstaltung (mit Kurzbeschreibung) | Veranstalter | Schwerpunkt und/oder Schulfach/ Lernbereich/berufli. Fachrichtung | Studiengebiet | Eignung für Semesterstufen | Eignung für Schulstufe | Semesterwochenstunden | Termin | Raum |
| | | Einzelveranstaltungen im Schwerpunkt ===== | | | | | | | | |
| | | Technik ===== | | | | | | | | |
| 1603 | K | Texte zur Geschichte der Arbeitserziehung und des Technikunterrichts Die Veranstaltung soll anhand ausgewählter Texte Einblick vermitteln in die Entwicklung von Arbeitserziehung und Technikunterricht vor dem Hintergrund der jeweiligen historischen Bedingungen. Gegebenenfalls kann eine Eingrenzung auf bestimmte Epochen vereinbart werden. | B. Wessels | T, I | | M, H | P,SI, S II | 2 | Do.,8-10 | MZH E4 Z2 |
| 1604 | K | Kolloquium für Prüfungskandidaten Die Veranstaltung soll Gelegenheit bieten, Spezialgebiete von Prüfungskandidaten für Hausarbeit und mündliche Prüfung im Schwerpunkt Technik unter besonderer Berücksichtigung von Didaktik und EGW-Bestandteilen zu strukturieren. | B. Wessels | T, I | | H | P,SI, S II | 2 | Do.,10-12 | MZH E4 Z2 |
| 1605 | K,P,Ex | Die Entwicklung der Maschinerie im Kapitalismus (Teil I: 1760-1875) In dem Kurs wird die Entwicklung vom Handwerksinstrument zum kontinuierlich arbeitenden Maschinensystem dargestellt und hinsichtlich ihrer gesellschaftlichen Bedingtheit hinterfragt. (Werkstattarbeit hierzu nach Vereinbarung mit W. Grieme) | Th. Kuby | T, I | | A, M | S I, S II | 3 | Do.,11-13 | MZH E4 Z4 |
| 1606 | K + P | Alternative Technik Es werden Projekte verschiedener Gruppen untersucht, die Alternativen zur hochgradig arbeitsteiligen, energie- und rohstoffintensiven Technik vorschlagen bzw. realisieren (Werkstatt- und Laborübungen) | U. Graf, G. Fieblinger | T | | A,M,H | S I, S II | 4 | Di.,11-13 Fr.,9-11 | MZH E4 Z3 |
| 1607 | K | Technisches Zeichnen | M. Foth (LB) | T | | A,M,H | S I, S II | 4 | n.V. | |

| 1) Veranstaltungskennziffer (VAK) | 2) Veranstaltungsform | 3) Titel der Veranstaltung (mit Kurzbeschreibung) | 4) Veranstalter | 5) Schwerpunkt und/oder Schulfach/ Lernbereich/berufli. Fachrichtung | 5a) Studiengebiet | 6) Eignung für Semesterstufen | 7) Eignung für Schulstufe | 8) Semesterwochenstunden | 9) Termin | 10) Raum |
|--------------------------------------|--------------------------|---|---|---|----------------------|----------------------------------|------------------------------|-----------------------------|--------------|--------------------|
| 1612 | K | Begegnung des Kindes mit den Elementarien der Technik Einführende Veranstaltung für Anfangssemester in dem Bereich Handwerk/Technik. | <u>N. Harders</u> , | T | | A | P, SI, S II | 2x2 | Mo., 9-13 | B 2120 |
| 1613 | K | "Manuelle Technik" Fortsetzung der VAK 1618 mit dem Ziel der Erarbeitung von UE's | <u>N. Harders</u> , <u>W. Voelkner (PL)</u> | T | | M, H | P, S I | 2 | Mo., 9-11 | A 4270 |
| 1614 | K | Vorindustrielle Techniken der Gefäßherstellung: "Korbflechten". Techniken und Formgebungsprobleme bei Arbeitsprozessen mit linearen Werkstoffen | <u>N. Harders</u> | T | | A | P, SI, S II | 2 | Mo., 14-16 | A 4270 |
| 1608 | K | Grundtechniken keramischer Arbeitsverfahren Einführung in die Grundtechniken der Töpferei, Aufbaukeramik, Abformen, Drehen, Oberflächenbehandlung, Brände. | <u>N. Harders</u> , <u>K. Eckart (LB)</u> | T | | A | P, SI, S II | 4 | Mo., 13-17 | Al/P Keramik Labor |
| 1615 | K | Fachpraktische Studientagung in Syke Entwicklung und Durchführung von Werkaufgaben in Holz, Papier, Metall, Ton | <u>N. Harders</u> , <u>H. Bunke</u> , <u>W. Grieme</u> , <u>S. Zeh</u> | T | | A, M, H | P, SI, | - | 6.-13.11.76 | |
| 2523 | K | Naturwissenschaftlich/technischer Unterricht: Qualifikation für den Arbeitsprozeß | <u>G. Fieblinger</u> | T | | M, H | S I, S II | 2 | Mi., 15-17 | |
| 2523 | K | Einführung in die mechanischen Eigenschaften von Werkstoffen | <u>G. Fieblinger</u> | T | | M, H | S I, S II | 2 | Fr., 9-11 | |

| 1) | 2) | 3) | 4) | 5) | 5a) | 6) | 7) | 8) | 9) | 10) |
|--------------------------------|--------------------|--|---|---|---------------|----------------------------|------------------------|-----------------------|------------------|--------|
| Veranstaltungskennziffer (VAK) | Veranstaltungsform | Titel der Veranstaltung (mit Kurzbeschreibung) | Veranstalter | Schwerpunkt und/oder Schulfach/ Lernbereich/berufli. Fachrichtung | Studiengebiet | Eignung für Semesterstufen | Eignung für Schulstufe | Semesterwochenstunden | Termin | Raum |
| 1600 | | <p>Veranstaltungen in der Spezialisierung =====</p> <p>Textilarbeit/Textiltechnologie =====</p> <p><u>Projekt: Analyse von Arbeitsplätzen</u> (siehe Ankündigung unter Technik) (2. Projektsemester)</p> <p>Einzelveranstaltungen in der Spezialisierung =====</p> <p>Textilarbeit/Textiltechnologie =====</p> | <p>B. Wessels, S. Milnera, R. Müller, B. Biesecker (LB), G. Dilla (T), K. Richter (T), N. Hylla (LB), L. Ströhlein (PL)</p> | <p>T, Ö, P, I, Tex</p> | | | | | | |
| 1700 | K | Geschichte der Kleidung I | W. Dölz (LB) | Tex | | M, H | S I, S II | 2 | Mo., 13.30-15 | B 1130 |
| 1701 | K | Maschinen für die Bekleidungsfertigung | E. Tietjen (LB) | Tex | | M, H | S I, S II | 2 | n.V. | |
| 1702 | K + P | Morphologie, Physik und Chemie von den Natur- und Synthesefasern, physikalische und chemische Methoden der Textilanalyse | S. Milnera | Tex | | M, H | S I, S II | 8 14-tägig | Mo.,13-19 | A 1100 |
| 1703 | K | Textilarbeit/Textiltechnologie Bekleidungsfertigung-Grundkurs 3 Stunden wöchentlich in Kleingruppen; Teilnehmerlisten liegen aus. | R. Barkemeyer (TA) | Tex | | A, M | P, SI, S II | 3 | n.V. | |
| 1706 | K | Auswertung und Dokumentation der im SS 76 in der Sekundarstufe I und II durchgeführten UE für Textilarbeit | Ahrens (PL) | Tex | | A, M | S I, S II | 2 | n.V. | |

| 1) Veranstaltungskennziffer (VAK) | 2) Veranstaltungsform | 3) Titel der Veranstaltung (mit Kurzbeschreibung) | 4) Veranstalter | 5) Schwerpunkt und/oder Schulfach/ Lernbereich/Beruf. Fachrichtung | 5a) Studiengebiet | 6) Eignung für Semesterstufen | 7) Eignung für Schulstufe | 8) Semesterwochenstunden | 9) Termin | 10) Raum |
|--------------------------------------|--------------------------|--|---------------------|---|----------------------|----------------------------------|------------------------------|-----------------------------|--------------------|-------------|
| 1704 | K + E | Einführung in das Studium der Textilarbeit/Textiltechnologie Es handelt sich um eine Veranstaltung für Erstsemester, in der grundlegende Fragestellungen des Unterrichts in Textilarbeit erörtert und Erkundungen durchgeführt werden. | A. Schröder | Tex, SA, EGW | | A | P, SI, S II | 2 | Di., 9-11 | A 1110 |
| 1705 | K + UE | Durchführung und Auswertung einer Unterrichtseinheit "Stoffdruck" Die Veranstaltung dient dem Erwerb des Schulpraktikumscheins Veranstaltungen für den Sachunterricht ===== in der Primarstufe ===== (einschl. Lernbereich Wirtschaft/Technik) <u>a. Projekte</u> <u>I. Projekt:</u> Soziales Lernen im Deutsch- und Sachunterricht in der Primarstufe | A. Schröder | Tex, SA, EGW | | M, H | P, SI, S II | 3 | Mo., 8-11 | A 1110 |
| 8106 | PP | Sozialisation in Elternhaus und Schule II | P. Milhoffer | SA | | M | P | 2 | Do., 11-13 | A 2300 |
| 8111 | AV | Spiel im Kindesalter II | K. Zaiss | SA, EGW | | M | P | 2 | Mo., 14-16 | A 4710 |
| 8108/4 | Tutorium | Spiel und Arbeit in Lehr- und Lernprozessen | NN | SA, EGW | | M | P | 4 | Mo., 9-11 15-17 | n.V. |
| 8107 | AV | Didaktische und methodische Aspekte des Sozialen Lernens im Sachunterricht der Primarstufe II | R. Rehling-Salffner | SA, EGW | | M | P | 2 | Mo., 11-13 | A 2300 |
| 1803 | AV | Herrschaft und soziales Lernen Frage der Politikwissenschaft für den Primarbereich | R. Müller-Isenburg | SA, P | | M | P | 2 | Mo., 14-16 | B 2120 |

| 1) | 2) | 3) | 4) | 5) | 5a) | 6) | 7) | 8) | 9) | 10) |
|--------------------------------|--------------------|---|-------------------------------|--|---------------|----------------------------|------------------------|-----------------------|------------|--------|
| Veranstaltungskennziffer (VAK) | Veranstaltungsform | Titel der Veranstaltung (mit Kurzbeschreibung) | Veranstalter | Schwerpunkt und/oder Schulfach/Lernbereich/berufli. Fachrichtung | Studiengebiet | Eignung für Semesterstufen | Eignung für Schulstufe | Semesterwochenstunden | Termin | Raum |
| 2556 | PP | <u>II. Projekt:</u> Sachunterricht in der Primarstufe Sachunterricht in der Primarstufe | H. Schwedes, U. Wrede (PL) | SA | | M, H | P | 2 | Di., 14-16 | |
| 1801 | AV, Ex | Vorbereitung einer UE "Metalltechnik unter besonderer Berücksichtigung der Wissenschaft" | J. Schmidt, U. Wrede (PL) | SA, EGW | | H | P | 4 | Mi., 15-19 | A 2300 |
| 2557 | AV | Vorerprobung von Unterrichtselementen zur UE - Metalle | Schwedes Lankenaу (PL) | SA | | M, H | P | 4 | Di., 16-18 | |
| 2558 | AV | Vorbereitung einer UE "Metalle" im Sachunterricht der Primarstufe | Schwedes Lankenaу (PL) | SA | | M, H | P | 4 | Fr., 14-18 | |
| | | <u>b. Curriculumstudien</u> | | | | | | | | |
| 1800 | K | Probleme des Sachunterrichts im neuen Bremer Lehrplan für die Primarstufe II | Breitschuh | I, SA | | M, H | P | 2 | Mo., 14-16 | A 3500 |
| 6129 | K | Vergleichende Untersuchung von Lehrplänen für den Sachunterricht in der Primarstufe in der BRD, DDR und UdSSR | <u>Zichmann,</u> Schiff | SA | | A, M, H | P | 2 | Di., 15-17 | A 2270 |

| 1) | 2) | 3) | 4) | 5) | 5a) | 6) | 7) | 8) | 9) | 10) |
|--------------------------------|--------------------|---|-----------------------------|---|---------------|----------------------------|------------------------|-----------------------|------------|-----------|
| Veranstaltungskennziffer (VAK) | Veranstaltungsform | Titel der Veranstaltung (mit Kurzbeschreibung) | Veranstalter | Schwerpunkt und/oder Schulfach/ Lernbereich/berufli. Fachrichtung | Studiengebiet | Eignung für Semesterstufen | Eignung für Schulstufe | Semesterwochenstunden | Termin | Raum |
| | | <u>c. Spezielle Einzelveranstaltungen der Primarstufe für die Fächer:</u> <u>Geschichte</u> | | | | | | | | |
| 1321 | K | Lebensverhältnisse in Bremen im 19. Jahrhundert | H. Schwarzwälder | SA,G,I' | | A,M,H | P, SI, S II | 2 | Di., 15-17 | B 2720 |
| 1804 | K + Ex | Geschichte in der Primarstufe unter besonderer Berücksichtigung des Sachunterrichts mit Schülerexkursionen im Lande Bremen Ausgehend von sinnlich erfahrbaren Zeugnissen - insbesondere der Siedlungs- und Architekturgeschichte im Lande Bremen - sollen Kriterien zur Vorbereitung, Durchführung und Auswertung von Schülerexkursionen im Rahmen des Geschichtsunterrichts in der Primarstufe unter besonderer Berücksichtigung des Sachunterrichts erarbeitet werden. | W. Wagner W. Bröner (LB) | SA,G,EGW | | A,M,H | P | 2 | n.V. | |
| 1805 | K | Architektur- und Siedlungsgeschichte im Lande Bremen I Der Kurs dient der Vorbereitung von Schülerexkursionen im Rahmen von VAK 1804. Es sollen vor allem die stilgeschichtlichen Grundlagen und sonstige Erkennungsmerkmale der einzelnen Epochen im städtischen und ländlichen Siedlungsgebiet zur Orientierung im Wahrnehmungsbereich erarbeitet werden. Der Kurs kann auch als Einzelveranstaltung belegt werden. | W. Bröner (LB) | SA,G,EGW | | A,M,H | P | 2 | Di., 16-18 | MZH E4 Z2 |

| 1) | 2) | 3) | 4) | 5) | 5a) | 6) | 7) | 8) | 9) | 10) |
|--------------------------------|--------------------|--|-----------------------------------|---|---------------|----------------------------|------------------------|-----------------------|------------|--------|
| Veranstaltungskennziffer (VAK) | Veranstaltungsform | Titel der Veranstaltung (mit Kurzbeschreibung) | Veranstalter | Schwerpunkt und/oder Schulfach/ Lernbereich/berufli. Fachrichtung | Studiengebiet | Eignung für Semesterstufen | Eignung für Schulstufe | Semesterwochenstunden | Termin | Raum |
| 1107 | K | <u>Geographie</u> Ausgewählte Kapitel zur Didaktik der Sachkunde der Primarstufe unter besonderer Berücksichtigung geographischer Akzente | H. Strümpfer (LB) | SA, Geo, EGW | | M, H | P, S I | 2 | Fr., 14-17 | B 2120 |
| 1610 | K | <u>Technik</u> Lehrplan und Didaktik der Primarstufe | N. Hylla (LB) | T, Ö, P, I, Tex, SA | | M, H | P, S I | 2 | n.V. | |
| 1504 | K | <u>Hauswirtschaft</u> Hauswirtschaft und ihre Bedeutung für den Lernbereich Wirtschaft/Technik in der Primarstufe | W.Chr. Fischer, I. Plümer-Künning | SA, HW | | A, M, H | P, S I | 2 | Do., 9-11 | A 1120 |
| 1704 | K | <u>Textilarbeit</u> Einführung in das Studium der Textilarbeit/Textiltechnologie | A. Schröder | SA, Tex, EGW | | A | P, SI, S II | 2 | Di., 9-11 | A 1110 |

| 1) | 2) | 3) | 4) | 5) | 5a) | 6) | 7) | 8) | 9) | 10) |
|--------------------------------|--------------------|--|--|--|---------------|----------------------------|------------------------|-----------------------|------------|--------|
| Veranstaltungskennziffer (VAK) | Veranstaltungsform | Titel der Veranstaltung (mit Kurzbeschreibung) | Veranstalter | Schwerpunkt und/oder Schulfach/Lernbereich/berufliche Fachrichtung | Studiengebiet | Eignung für Semesterstufen | Eignung für Schulstufe | Semesterwochenstunden | Termin | Raum |
| | | <u>d. Erziehungs- und gesellschaftswissenschaftliche Studien</u> | | | | | | | | |
| 6128 | K | Zum Problem eines integrierten (fächerübergreifenden) Sachunterrichts in der Primarstufe | Zichmann | SA, EGW | | A, M, H | P | 2 | Mi., 15-17 | A 3390 |
| 8104 | K | Kolloquium für Examenkandidaten | R. Rehling-Salfner | SA | | H | P | 2 | Do., 20-22 | A 2300 |
| | | Veranstaltungen im Integrationsbereich ===== | | | | | | | | |
| 1904 | PP | Evaluation von naturwissenschaftlichem Unterricht | V. Aufschnaiter, Niederer, Riekens, J. Schmidt, Schwedes | I, EGW | | M, H | S I, S II | 2 | n.V. | |
| 1905 | K | Forschungsseminar "Anlaufstelle für erfahrungsorientierte Curriculararbeit" | J. Schmidt | I, EGW | | H | P, SI, S II | 2 | Fr., 9-11 | B 2120 |
| 5126 | K | Wissenschaftstheorie und Dialektik bei L. Althusser und E. Balilar | P. Schafmeister | I | | M, H | S I, S II | 2 | Fr., 13-15 | B 3680 |
| 5127 | K | Zum Reflexionsbegriff materialistischer Dialektik (Analytische Wissenschaftstheorie und Dialektik III) | P. Schafmeister | I | | M, H | S I, S II | 2 | Di., 15-17 | B 3680 |
| 6400 | K | Ausgewählte Sozialisationsprobleme von Frauen in Universität und Beruf | I. Sommerhorn | I, EGW | | A, M, H | P, SI, S II | 2 | | |
| 6600 | K | Der Aspekt des Emotionalen in der religiösen und politischen Sozialisation | U. Kurth | I | | A, M, H | P, SI, S II | 2 | Di., 17-19 | A 2340 |
| 6130 | K | Beamtenrecht | L. Dietze | I, ,EGW | | M, H | P, SI, S II | 3 | Mo., 9-12 | A 3440 |

| 1) Veranstaltungskennziffer (VAK) | 2) Veranstaltungsform | 3) Titel der Veranstaltung (mit Kurzbeschreibung) | 4) Veranstalter | 5) Schwerpunkt und/oder Schulfach/Lernbereich/berufli. Fachrichtung | 5a) Studienggebiet | 6) Eignung für Semesterstufen | 7) Eignung für Schulstufe | 8) Semesterwochenstunden | 9) Termin | 10) Raum |
|--------------------------------------|--------------------------|---|----------------------------|--|-----------------------|----------------------------------|------------------------------|-----------------------------|--------------|-------------|
| | | <u>Projekt</u> : Geschichte, Theorie und Praxis der Massenmedien (3. Projektsemester) | | | | | | | | |
| 8703 | FP | Geschichte, Theorie und Praxis der Massenmedien | Buddemeier, Petrat, Schenk | I | | M, H | P, SI, S II | 2 | Di., 17-19 | B 2890 |
| 8727 | AV | Sozialgeschichte Deutschlands 1933 bis 1976 mit besonderer Berücksichtigung der Entwicklung nach 1945 | Kuckuk | I, G | | M, H | P, SI, S II | 2 | Do., 9-12 | A 2240 |
| 8402 | AV | "Manipulation" im Medium Praktische Medienarbeit: Film | W. Jung (LB) | I | | M, H | P, SI, S II | 6 | n.V. | |
| 8401 | AV | "Manipulation" im Medium Praktische Medienarbeit: Video | J. Kinter (LB) | I | | M, H | P, SI, S II | 6 | n.V. | |
| 8400/4 | Tutorium | Geschichte und Theorie des Films III | W. Kinkler | I, G | | M | P, SI, S II | 2 | Mo., 15-17 | A 3200 |
| 8400 | AV | Geschichte und Theorie des Films III | I. Schenk | I, G | | M, H | P, SI, | 2 | Di., 14-16 | B 2880 |

| 1) | 2) | 3) | 4) | 5) | 5a) | 6) | 7) | 8) | 9) | 10) |
|--------------------------------|--------------------|--|--|--|----------------|----------------------------|------------------------|-----------------------|--|----------------|
| Veranstaltungskennziffer (VAK) | Veranstaltungsform | Titel der Veranstaltung (mit Kurzbeschreibung) | Veranstalter | Schwerpunkt und/oder Schulfach/Lernbereich/berufliche Fachrichtung | Studienggebiet | Eignung für Semesterstufen | Eignung für Schulstufe | Semesterwochenstunden | Termin | Raum |
| 1000 | | <u>Veranstaltungen für die IEL</u> Arbeit und Ausbildung Anknüpfend an die Berufserfahrung der Teilnehmer soll die durch das Studium angestrebte Berufsrolle problematisiert und Perspektiven für das Studium entwickelt werden. | H. Müller-Krüger J. Vetter M. Schrader (PL) | IEL | | A | S II | 6 | Di., 14-16 Wochenende 23./24.10.76 | MZH E 4 Z 1 |
| 1001 | | Einführung in die berufliche Bildung (Berufsfelder Wirtschaft und Elektrotechnik) | U. Boehm R. Drechsel | IEL | | A | S II | 6 | Do., 9-13 14-18 | MZH E 4 Z 3 |
| 1002 | | Einführung in die berufliche Bildung, Vorbereitung und Durchführung von Erkundungen | Kretschmar (PL) Hennings (PL) | IEL | | A | S II | 2 | n.V. | |
| 1000/4 | Tutorium | Einführung in die berufliche Bildung | NN | IEL | | A | S II | 2 | n.V. | |
| 1001/4 | Tutorium | Einführung in die berufliche Bildung | NN | IEL | | A | S II | 2 | n.V. | |
| 1002/4 | Tutorium | Einführung in die berufliche Bildung | NN | IEL | | A | S II | 2 | n.V. | |
| | | Projekte: ===== | | | | | | | | |
| | | <u>I. Reform der Sekundarstufe II</u> (2. Projektsemester) | | | | | | | | |
| 1003 | AV | S II-Planung in Bremen und NRW | U. Boehm, R. Drechsel R. Hartz (PL) | Wiwi, EGW | | M | S II | 4 | Mo., 14-18 | MZH E 4 Z 3 |
| 1004 | AV | Zur Integration allgemeiner und beruflicher Bildung | R. Drechsel U. Boehm R. Hartz (PL) | Wiwi, EGW | | M | S II | 4 | Di., 14-18 | MZH E 4 Z 3 |

| 1) | 2) | 3) | 4) | 5) | 5a) | 6) | 7) | 8) | 9) | 10) |
|--------------------------------|--------------------|--|---|---|---------------|----------------------------|------------------------|-----------------------|------------|---------------|
| Veranstaltungskennziffer (VAK) | Veranstaltungsform | Titel der Veranstaltung (mit Kurzbeschreibung) | Veranstalter | Schwerpunkt und/oder Schulfach/ Lernbereich/berufli. Fachrichtung | Studiengebiet | Eignung für Semesterstufen | Eignung für Schulstufe | Semesterwochenstunden | Termin | Raum |
| | | <u>II. Bevölkerungs- und Haushaltsentwicklung im Zuge der Industrialisierung</u> (2. Projektsemester) | | | | | | | | |
| 1501 | PP | Bevölkerungs- und Haushaltsentwicklung im Zuge der Industrialisierung | W.Chr. Fischer H. Walter, W. Schweig (T), J. Fechtmann (PL) | E + H | | M, H | S II | 2 | Mo., 14-16 | B 1140 |
| 1502 | AV | Haushaltsentwicklung | W.Chr. Fischer | E + H | | M, H | S II | 2 | Mi., 15-17 | B 1140 |
| 1501/4 | Tutorium | Bedürfnisbefriedigung im Bereich des privaten Konsums von Lohnabhängigen und künftig Auszubildenden | W. Schweig (T) | E + H | | M | S II | 2 | Mo., 9-11 | B 1130 |
| 3051 | AV | Quantitative Bevölkerungsentwicklung | H. Walter | E + H | | M, H | S II | 2 | Mo., 16-18 | B 3120 NW II |
| 1507 | AV | Vorbereitung einer Unterrichtseinheit | J. Fechtmann(PL) | E + H | | M, H | S II | 2 | Do., 15-17 | B 2180 |
| | | <u>III. Berufliche Bildung und Jugendarbeitslosigkeit</u> (2. Projektsemester) | | | | | | | | |
| 1005 | PP | Berufliche Bildung und Jugendarbeitslosigkeit | H. Ortmann H. Müller-Krüger B. Voigt, P. Hess (PL), H. Blidon (T), W. Siegert (LB) | Sowi, EGW | | M, H | S I, S II | 2 | Fr., 9-11 | MZH E 6 Z4 |
| 1006 | AV | Arbeit und Sozialisation II In Fortsetzung mit der kritischen Auseinandersetzung mit unterschiedlichen sozialisationstheoretischen Ansätzen soll nun der Aspekt der Bedeutung von Arbeit und Arbeitslosigkeit für die Persönlichkeitsentwicklung von Arbeiterjugendlichen im Vordergrund stehen | H. Ortmann | Sowi, EGW | | M, H | S I, S II | 4 | Fr., 11-15 | MZH E 6 Z4 |

| 1) | 2) | 3) | 4) | 5) | 5a) | 6) | 7) | 8) | 9) | 10) |
|--------------------------------|--------------------------|---|-----------------|---|----------------|----------------------------|------------------------|-----------------------|----------------------------|----------------|
| Veranstaltungskennziffer (VAK) | Veranstaltungsform | Titel der Veranstaltung (mit Kurzbeschreibung) | Veranstalter | Schwerpunkt und/oder Schulfach/ Lernbereich/beruf. Fachrichtung | Studienggebiet | Eignung für Semesterstufen | Eignung für Schulstufe | Semesterwochenstunden | Termin | Raum |
| 1007/4 | Tutorium mit Erkundungen | Fortbildung und Bildungsurlaub für arbeitslose Jugendliche Es soll untersucht werden, welche Vorstellung hinsichtlich der curricularen Gestaltung von Fortbildungsveranstaltungen und Bildungsurlaub für Jugendliche bestehen. Durch Erkundungen sollen eigene Konzepte erarbeitet werden. | H. Blidon (T) | Sowi, EGW | | M, | S I, S II | 4 | Fr., 16-20 | MZH E 6 Z 5 |
| 1007 | AV | Bildung durch tätige Auseinandersetzung Es sollen Konzepte herausgearbeitet werden, die Bildung als Handeln, Gestalten und Produzieren begreifen und eine Aneignung der eigenen Lebensgeschichte intendieren. | H. Ortmann | Sowi, EGW | | M, H | S I, S II | 4 | Fr., 16-20 | MZH E6 Z5 |
| 1008 | AV mit Erkundungen | Unterrichtspraxis in der Jungarbeiterausbildung Gegenstand dieses AV sind die unterrichtlichen Probleme einer schulischen Bildungsarbeit mit arbeitslosen Jugendlichen und Jungarbeitern. | P. Hess (PL) | Sowi, EGW | | M, H | S I, S II | 4 | n.V. | |
| 1009 | AV | Filmarbeit mit arbeitslosen Jugendlichen Es soll erprobt werden, inwieweit arbeitslose Jugendliche das Medium Film als Möglichkeit der Auseinandersetzung mit den eigenen Lebensumständen akzeptieren und zu einem Instrument politischer Artikulation einsetzen. | W. Siegert (LB) | Sowi | | M, H | S I, S II | 2 | Blockveranstaltung n.V. | |
| 1010 | AV | Zur gegenwärtigen Situation von arbeitslosen Jugendlichen II | M. Liebl (LB) | Sowi, EGW | | M, H | S I, S II | 2 | 3 Blocktermine n.V. | |

| 1) Veranstaltungskennziffer (VAK) | 2) Veranstaltungsform | 3) Titel der Veranstaltung (mit Kurzbeschreibung) | 4) Veranstalter | 5) Schwerpunkt und/oder Schulfach/ Lernbereich/berufliche Fachrichtung | 5a) Studiengebiet | 6) Eignung für Semesterstufen | 7) Eignung für Schulstufe | 8) Semesterwochenstunden | 9) Termin | 10) Raum |
|--------------------------------------|--------------------------|--|---------------------|--|----------------------|----------------------------------|------------------------------|-----------------------------|--------------|-------------|
| 1011 | AV | Probleme der Curriculumkonstruktion unter besonderer Berücksichtigung des beruflichen Schulwesens Im ersten Teil des AV werden die wichtigsten Modelle der Curriculumkonstruktion mit Hilfe vorbereiteter Grundlagen skripte diskutiert, im zweiten am Beispiel Bremer UE's Probleme der Durchführung von Unterricht in der Sekundarstufe II (berufliche Bildung) untersucht. Das AV dient auch als Vorbereitung für die UE zum Projekt "Jugendarbeitslosigkeit und berufliche Bildung" im SS 1977. | B. Voigt | EGW | | M, H | S I, S II | 2 | Di., 16-18 | B 2900 |
| 1012 | AV | Wirtschaftlich-technische Entwicklung und Qualifikationsstruktur (Dequalifizierungs- und Verelendungstendenzen) II Dieses AV ist weiterhin als Grundlageneveranstaltung für das Projekt zur "Jugendarbeitslosigkeit und berufliche Bildung" vorgesehen. In seinem Mittelpunkt stehen die Maßnahmen des Staates zur sozialpolitischen, finanziellen und bildungspolitischen Bewältigung der Jugendarbeitslosigkeit. | B. Voigt | Sowi, EGW | | A, M, H | S I, S II | 3 | Di., 10-13 | A 3540 |
| 1027 | AV | Lebensläufe Es soll überprüft werden, welche Möglichkeiten es gibt, Wissenserwerb funktional für die Bewältigung der eigenen Lebensbedingungen zu machen. Anknüpfungspunkt hierzu sind konkrete Lebensläufe. <u>Einzelveranstaltungen</u> a) <u>Elektrotechnik</u> | H. Müller-Krüger | Sowi, EGW | | A, M | S II | 2 | Fr., 11-13 | B 2120 |
| 1013 | K | Ausgewählte Probleme der Elektronik | H.J. Eberhardt (LB) | E.-Technik | | H | S II | 2 | n.V. | |
| 1014 | K | Informationsverarbeitung unter Berücksichtigung der Realisierung im Berufsschulunterricht | K. Ehrlicke (LB) | E.-Technik | | H | S II | 2 | n.V. | |

| 1) Veranstaltungskennziffer (VAK) | 2) Veranstaltungsform | 3) Titel der Veranstaltung (mit Kurzbeschreibung) | 4) Veranstalter | 5) Schwerpunkt und/oder Schulfach/Lernbereich/berufliche Fachrichtung | 5a) Studienggebiet | 6) Eignung für Semesterstufen | 7) Eignung für Schulstufe | 8) Semesterwochenstunden | 9) Termin | 10) Raum |
|--------------------------------------|--------------------------|--|--------------------|--|-----------------------|----------------------------------|------------------------------|-----------------------------|--------------|-------------|
| 1015 | K | Grundzüge der Fachdidaktik der Elektrotechnik Es sollen Erkundungen des letzten Semesters im Hinblick auf die kommende UE aufgearbeitet und ausgewertet werden. b) <u>Hauswirtschaft/Ernährung</u> | J. Günter (PL) | E.-Technik | | H | S II | 2 | n.V. | |
| 1016 | K | Problem des Unterrichts in der beruflichen Fachrichtung "Ernährungswissenschaft" | G. Etzrodt (LB) | E + H | | M, H | S II | 2 | n.V | |
| 1017 | K | Planung und Durchführung einer UE | Frölecke (LB) | E + H | | M, H | S II | 2 | n.V. | |
| 1018 | K | Lebensmittelrecht c) <u>Sozialwissenschaft/Pädagogik</u> | NN (LB) | E + H | | M, H | S II | 2 | n.V. | |
| 1019 | K | Medien für Kinder | J. Merkel (LB) | Sowi | | M, H | S II | 4 | n.V. | |
| 1020 | K | Sozialisationstheorien - Sozialisationsprozesse | H. Müller-Krüger | Sowi, EGW | | M, H | S II | 2 | Do.,11-13 | B 2120 |
| 6950 | K | Interventionsstrategien im berufsfeldbezogenen Unterricht d) <u>Wirtschaftswissenschaft</u> | K. Kappes | EGW | | M, H | S II | 2 | Do.,11-13 | A 3470 |
| 1021 | K | Allgemeine BWL | A. Kutsupis (LB) | Wiwi | | A, M | S II | 2 | n.V. | |
| 1022 | K | Kostentheorie und Kostenrechnungssysteme Die Bedeutung der Kostentheorien und Kostenrechnungssysteme für die betriebswirtschaftlichen Entscheidungen soll behandelt werden. | W.J. Müller (LB) | Wiwi | | A,M,H | S II | 4 | Fr.,9-13 | B 2180 |

| 1) Veranstaltungskennziffer (VAK) | 2) Veranstaltungsform | 3) Titel der Veranstaltung (mit Kurzbeschreibung) | 4) Veranstalter | 5) Schwerpunkt und/oder Schulfach/ Lernbereich/berufli. Fachrichtung | 5a) Studiengebiet | 6) Eignung für Semesterstufen | 7) Eignung für Schulstufe | 8) Semesterwochenstunden | 9) Termin | 10) Raum |
|--------------------------------------|--------------------------|--|--------------------|---|----------------------|----------------------------------|------------------------------|-----------------------------|--------------|-------------|
| 1023 | K | Einflußfaktoren konjunktureller Entwicklungen Darstellung und Kritik makroökonomischer Theorien. Die Veranstaltung bildet die Fortsetzung des Kurses „Wirtschaftstheorie und Gesellschaftsentwicklung“ vom SS 1976. | W.J. Müller (LB) | Wiwi | | M | S II | 4 | Do., 9-13 | A 3390 |
| 1024 | K | Die Aussagefähigkeit des betrieblichen Rechnungswesens in Industriebetrieben. Betriebsbuchhaltung, Bilanz und Gewinn- und Verlustrechnung sollen auf ihre Aussagefähigkeit bezüglich der wirtschaftlichen Situation des Betriebes hin untersucht werden. | G. Dey (LB) | Wiwi | | A, M, H | S II | 4 | Fr., 9-13 | A 3390 |
| 1025 | K | Einführung in die politische Ökonomie | K. Berger (LB) | Wiwi, Sowi | | M, H | S II | 3 | Mo., 16-19 | B 1130 |
| 1026 | K | Anspruch und Praxis des Wirtschaftslehreunterrichts | T. Hinrichs (LB) | Wiwi | | H | S II | 3 | Fr., 9-12 | MZH E4 Z2 |

| 1) Veranstaltungskennziffer (VAK) | 2) Veranstaltungsform | 3) Titel der Veranstaltung (mit Kurzbeschreibung) | 4) Veranstalter | 5) Schwerpunkt und/oder Schulfach/Lernbereich/berufli. Fachrichtung | 5a) Studiengebiet | 6) Eignung für Semesterstufen | 7) Eignung für Schulstufe | 8) Semesterwochenstunden | 9) Termin | 10) Raum | |
|--------------------------------------|--------------------------|---|-------------------------------|--|----------------------|----------------------------------|------------------------------|-----------------------------|--------------|-------------|--------|
| | | | | | | | | | | Raum | Person |
| 2000 | Pl + AV | <u>EINZELVERANSTALTUNGEN</u> Plenum EPHA Eingangsphase/Projekte des Studiengangs Elektrotechnik/Kybernetik Vorbereitung der Entscheidung der Studenten für einen Studienschwerpunkt und ein Projekt. Formulierung und Planung von Projekten, erste Vorbereitungen fachlicher Art. Allgemeines zum Projektstudium. Gleichzeitig Plenum der Eingangsphase | G. Marte F. Nake C. Roy | ET/K | D | H | | 3 | Mo 14-17 | N | 313 |
| 2001 | K | Einführung in die Berufspraxis von Naturwissenschaftlern | NN LA | ET/K | D | H | | 2 | Mo 11-13 | N | 125 |
| 2002 | K | Einführung in die Dynamik linearer Systeme Systembegriff, Verfahren zur Beschreibung elektrischer Systeme und Netzwerke. Vierpoltheorie, Netzwerkanalyse, FOURIER-Transformation, LAPLACE-Transformation, Stabilität von Systemen | H. Bodden | ET/K | D | H | | 2 | Do 9-11 | N | 135 |
| 2003 | S | Lineare Systeme und Netzwerke | H. Bodden | ET/K | D | H | | 1 | Do 8-9 | N | 195 |
| 2004 | K | Elektrodynamik I Vektoranalyse, Verfahren zur Beschreibung elektrischer und magnetischer Felder, Grundgesetze des elektromagnetischen Feldes einschließlich der MAXWELL'schen Gleichungen, Methodik ihrer Anwendung | H. Bodden | ET/K | D | H | | 3 | Di 8-11 | N | 135 |

| 1) Veranstaltungskennziffer (VAK) | 2) Veranstaltungsform | 3) Titel der Veranstaltung (mit Kurzbeschreibung) | 4) Veranstalter | 5) Schwerpunkt und/oder Schulfach/ Lernbereich/berufli. Fachrichtung | 5a) Studiengebiet | 6) Eignung für Semesterstufen | 7) Eignung für Schulstufe | 8) Semesterwochenstunden | 9) Termin | 10) Raum | |
|--------------------------------------|--------------------------|--|--|---|----------------------|----------------------------------|------------------------------|--------------------------------|-------------------------|-------------|--------|
| | | | | | | | | | | Raum | Person |
| 2005 | K | Mathematik für Elektrotechniker Unter dem Aspekt des algorithmischen Problemlösens und des methodischen Heran- gehens werden behandelt: Gleichungssysteme, Differential- und Integralrechnung, Differentialgleichungen, Iterationsver- fahren. Kompaktkurs in Fortran, Benutzung der Rechenanlage. | F. Nake | ET/K | D | H | 6 | Mo 9-11 Do 11-13 Fr 9-11 | N 132 N 132 N 132 | | |
| 2006 | K | Mathematische Methoden der NT II | A. Wasiljeff | NT/HF | D | H | 2 | Fr 9-11 | N 115 | | |
| 2007 | K | Hochfrequenztechnik II | F. Arndt | NT/HF | D | H | 2 | Di 11-13 | N 135 | | |
| 2008 | K | Statistische Nachrichtentheorie I | P. Noll | NT/HF | D | H | 2 | Do 9-11 | N 225 | | |
| 2009 | K | Übertragungstheorie | Christ (LA) * | NT/HF | D | H | 2 | Do 16-18 | N 135 | | |
| 2010 | S | Wellenausbreitung | F. Arndt R. Bislich A. Wasiljeff | NT/HF | D | H | 4 | Mi 16-20 | N 324 | | |
| 2011 | K | Digitaltechnik und Schaltwerksentwurf II Boolesche Algorithmen, orts- und zeit- sequentielle Schaltungen, Asynchron- Schaltwerke, Flipflops, Synchron-Schalt- werke, lineare sequentielle Schaltungen, Fehlerdiagnose | P. Beßlich | T.Inf. | D | H | 2 | Di 10-12 | N 126 | | |

* Vorbehaltlich der Bestellung zum Lehr-
beauftragten

| 1) Veranstaltungskennziffer (VAK) | 2) Veranstaltungsform | 3) Titel der Veranstaltung (mit Kurzbeschreibung) | 4) Veranstalter | 5) Schwerpunkt und/oder Schulfach/Lernbereich/berufli. Fachrichtung | 5a) Studiengebiet | 6) Eignung für Semesterstufen | 7) Eignung für Schulstufe | 8) Semesterwochenstunden | 9) Termin | 10) Raum | |
|--------------------------------------|--------------------------|---|--------------------|--|----------------------|----------------------------------|------------------------------|-----------------------------|----------------|-------------|--------|
| | | | | | | | | | | Raum | Person |
| 2012 | K | Optimale und adaptive Regelungssysteme Vorausgesetzt wird die Teilnahme am Kurs "Grundlagen der Regelungstechnik". Behandelt werden direkte (Dynamische Programmierung, Gradientenverfahren) und indirekte (Variationsrechnung, Maximumprinzip) Optimierungsverfahren und Modell-Adaptive-Regelungen | G. Ludyk | T.Kyb. | D | H | 4 | Di 8-10 Do 11-13 | N 125 N 125 | | |
| 2013 | K | Theorie der Betriebssysteme Es wird vor allem die Optimierung der Betriebsmittelverwaltung der Betriebsmittel Rechnerkern, Arbeitsspeicher und Hintergrundspeicher behandelt | G. Marte | T.Inf. | D | H | 4 | Di 8-10 Fr 8-10 | N 131 N 131 | | |
| 2014 | K | Programmierung eines Prozeßrechners Beschreibung der Systemsoftware und Erstellung von Anwenderprogrammen auf einem PDP 11-45 Prozeßrechner | D. Popović | T.Kyb. T.Inf. | D | H | 2 | Do 9-11 | N 125 | | |
| 2015 | K | Prozeßidentifizierung mit Prozeßrechner I Methoden der Parameterschätzung (Voraussetzung: Kenntnisse in der Wahrscheinlichkeitsrechnung und Statistik). | D. Popović | T.Kyb. | D | H | 3 | Fr 10-13 | N 125 | | |
| * 2016 | S | Ganzzahlige Optimierung In dem Seminar werden nach einer Einführung in den Problembereich Methoden der ganzzahligen Optimierung erarbeitet. Voraussetzung sind Kenntnisse der linearen Optimierung. * Siehe Seite 4 unten | H. Hönerloh | T.Kyb. T.Inf. | D | H | 2 | Di 14-16 | N 133 | | |

| 1) Veranstaltungskennziffer (VAK) | 2) Veranstaltungsform | 3) Titel der Veranstaltung (mit Kurzbeschreibung) | 4) Veranstalter | 5) Schwerpunkt und/oder Schulfach/ Lernbereich/berufli. Fachrichtung | 5a) Studiengebiet | 6) Eignung für Semesterstufen | 7) Eignung für Schulstufe | 8) Semesterwochenstunden | 9) Termin | 10) Raum | |
|--------------------------------------|--------------------------|---|-------------------------------------|---|----------------------|----------------------------------|------------------------------|-----------------------------|---------------------|-------------|--------|
| | | | | | | | | | | Raum | Person |
| 2017 <i>Nake f. d. d. d.</i> | AV | Reading scientific texts in English Selected texts in computer science and electrical engineering will be studied. The aim is to be able to explain the English text in German. | F. Nake | ET/K | D | H | | 1 | Do 8-10 14-tägig | N | 132 |
| 2018 | K | Hämodynamik | K. Simhan | T.Kyb. | D | H | | 2 | Mo 13-15 | N | 125 |
| * 2019 | K | Graphentheoretische Methoden in der Operationsforschung Nach einer Einführung in die Theorie der gerichteten Graphen werden Algorithmen zur Optimierung von Wegen und Flüssen in Netzen sowie Baumalgorithmen behandelt. | H. Hönerloh | T.Kyb. P.Inf. | D | H | | 2 | Mo 11-13 | N | 133 |
| * 2020 | K | Einführung in die Monte-Carlo-Simulation In dem Kurs werden die grundlegenden Verfahren zur Nachbildung stochastischer Systeme mit Hilfe der Simulation und deren Auswertung vermittelt. | H. Hönerloh | T.Kyb. T.Inf. | D | H | | 2 | Mo 14-16 | N | 133 |
| 2021 | AV | Wissenschaft und Produktion: Elektrotechnik | F. Nake | ET/K | D | H | | 2 | Mo 11-13 | N | 132 |
| 2022 | AV | Großforschung * Vorbehaltlich der Ablehnung des Antrags eines Forschungssemesters Hönerloh für das WS 76/77 | <u>H. Lange</u> <u>K. Simhan</u> | ET/K | D | H | | 2 | | | |

| 1) | 2) | 3) | 4) | 5) | 5a) | 6) | 7) | 8) | 9) | 10) |
|--------------------------------|--------------------|--|--------------------------------------|---|---------------|----------------------------|------------------------|-----------------------|----------------------|----------------|
| Veranstaltungskennziffer (VAK) | Veranstaltungsform | Titel der Veranstaltung (mit Kurzbeschreibung) | Veranstalter | Schwerpunkt und/oder Schulfach/ Lernbereich/berufli. Fachrichtung | Studiengebiet | Eignung für Semesterstufen | Eignung für Schulstufe | Semesterwochenstunden | Termin | Raum |
| | | | | | | | | | | Raum Person |
| | | <u>PROJEKTE</u> | | | | | | | | |
| | | <u>IOLURA (Identifizierung und Optimierung in der Luft- und Raumfahrt)</u> | | | | | | | | |
| 2o23 | Pl | Plenum IOLURA | <u>G. Ludyk</u> <u>D. Popović</u> | T.Kyb. | D | H | | 2 | Do 13-15 | N 125 |
| 2o24 | AV | Adaptive Flugregler | <u>G. Ludyk</u> <u>D. Popović</u> | T.Kyb. | D | H | | 4 | Do 15-19 | N 125 |
| | | <u>AMEDL (Automatisierung des medizinischen Labors)</u> | | | | | | | | |
| 2o25 | Pl | Plenum AMEDL | <u>H. Bodden</u> <u>C. Roy</u> | T.Kyb. | D | H | | 1 | Mo 15-16 | N 125 |
| 2o26 | S | Simulationstechnik in der Bio-Medizin | C. Roy | T.Kyb. | D | H | | 2 | Mo 16-18 | N 125 |
| 2o27 | AV | System- und regelungstheoretische Betrachtung des Herz-Kreislauf-Systems | C. Roy | T.Kyb. | D | H | | 5 | Di 10-13 Di 13-16 | N 125 N 125 |
| 2o28 | K | Physiologie | Saupe (IA) * | T.Kyb. | D | H | | 2 | n.V. | N 125 |
| | | * Vorbehaltlich der Bestellung zum Lehrbeauftragten | | | | | | | | |

| 1) | 2) | 3) | 4) | 5) | 5a) | 6) | 7) | 8) | 9) | 10) |
|--------------------------------|--------------------|--|---|---|---------------|----------------------------|------------------------|-----------------------|----------------------|---------------------|
| Veranstaltungskennziffer (VAK) | Veranstaltungsform | Titel der Veranstaltung (mit Kurzbeschreibung) | Veranstalter | Schwerpunkt und/oder Schulfach/ Lernbereich/berufli. Fachrichtung | Studiengebiet | Eignung für Semesterstufen | Eignung für Schulstufe | Semesterwochenstunden | Termin | Raum Raum Person |
| | | <u>REND (Rechnergestützter Entwurf in der Nachrichten- und Digitaltechnik)</u> | | | | | | | | |
| 2029 | Pl | Plenum REND | <u>F. Arndt</u> <u>R. Bislich</u> <u>P. Noll</u> <u>A. Wasiljeff</u> | NT/HF | D | H | | 2 | Di 9-11 | N 242 |
| 2030 | AV | Numerische Lösungen der Wellengleichungen | A. Wasiljeff | NT/HF | D | H | | 4 | Mo 14-18 | N 135 |
| 2031 | AV | Mikrowellenbauelemente | F. Arndt | NT/HF | D | H | | 4 | Do 11-13 Do 14-16 | N 135 N 135 |
| 2032 | AV | Signalverarbeitung | P. Noll | NT/HF | D | H | | 4 | Di 14-18 | N 242 |
| | | <u>PROSYS (Prozeßrechner-Systeme)</u> | | | | | | | | |
| 2033 | Pl | Plenum PROSYS | P. Beßlich | T.Inf. | D | H | | 2 | Di 13-15 | S 117 |
| 2034 | AV | Anwendung von mikroprogrammierten Steuereinheiten in Prozeßrechner-Systemen | <u>P. Beßlich</u> <u>D. Popović</u> | T.Inf. | D | H | | 4 | Do 13-17 | S 117 |

| 1) Veranstaltungskennziffer (VAK) | 2) Veranstaltungsform | 3) Titel der Veranstaltung (mit Kurzbeschreibung) | 4) Veranstalter | 5) Schwerpunkt und/oder Schulfach/ Lernbereich/berufl. Fachrichtung | 5a) Studiengebiet | 6) Eignung für Semesterstufen | 7) Eignung für Schulstufe | 8) Semesterwochenstunden | 9) Termin | 10) Raum | |
|--------------------------------------|--------------------------|---|--------------------|---|----------------------|----------------------------------|------------------------------|-----------------------------|---------------------|-------------|--------|
| | | | | | | | | | | Raum | Person |
| * 2035 | S | Anleitung zum wissenschaftlichen Arbeiten | H. Hönerloh | ET/K | D | H | | 1 | n.V. | | |
| 2036 | S | Anleitung zum wissenschaftlichen Arbeiten | C. Roy | T.Kyb. | D | H | | 2 | n.V. | N 125 | |
| 2037 | S | Anleitung zum wissenschaftlichen Arbeiten | P. Beßlich | NT | D | H | | 4 | Di 8-10 Di 11-13 | S 117 | |
| 2038 | S | Anleitung zum wissenschaftlichen Arbeiten | A. Wasiljeff | NT/HF | D | H | | 4 | n.V. | | |
| 2039 | S | Anleitung zum wissenschaftlichen Arbeiten | F. Arndt | NT/HF | D | H | | 4 | n.V. | | |
| 2040 | S | Anleitung zum wissenschaftlichen Arbeiten | P. Noll | NT/HF | D | H | | 4 | n.V. | | |
| 2041 | S | Anleitung zum wissenschaftlichen Arbeiten | R. Bislich | NT/HF | D | H | | 4 | n.V. | | |
| 2042 | S | Anleitung zum wissenschaftlichen Arbeiten | G. Ludyk | T.Kyb. | D | H | | 4 | n.V. | | |
| 2043 | S | Anleitung zum wissenschaftlichen Arbeiten | H. Bodden | T.Kyb. | D | H | | 2 | n.V. | | |
| | | * Vorbehaltlich der Ablehnung des Antrags eines Forschungssemesters Hönerloh für das WS 76/77 | | | | | | | | | |

| 1) Veranstaltungskennziffer (VAK) | 2) Veranstaltungsform | 3) Titel der Veranstaltung (mit Kurzbeschreibung) | 4) Veranstalter | 5) Schwerpunkt und/oder Schulfach/Lernbereich/berufli. Fachrichtung | 5a) Studiengebiet | 6) Eignung für Semesterstufen | 7) Eignung für Schulstufe | 8) Semesterwochenstunden | 9) Termin | 10) Raum Raum Person |
|--------------------------------------|--------------------------|--|--------------------|--|----------------------|----------------------------------|------------------------------|-----------------------------|--------------|----------------------------|
| 2044 ²⁰⁴⁴ _{feld} | S | Anleitung zum wissenschaftlichen Arbeiten | D. Popović | <i>E-Technik ET/K Kognitiv</i> | D | H | | 2 | n.V. | |
| 2045 | S | Anleitung zum wissenschaftlichen Arbeiten | F. Nake | T.Kyb. | D | H | | 2 | n.V. | |
| 2046 ²⁰⁴⁶ _{feld} | S | Anleitung zum wissenschaftlichen Arbeiten | G. Marte | <i>E-Technik ET/K Kognitiv</i> | D | H | | 2 | n.V. | |

Vorbemerkungen

Studiengang Physik (Lehrer)

| | | |
|-----|--|------------------------------|
| 1. | 1 TN IEL | P PV, A 2 |
| 2. | 1 TN Projekt (Projektschein) | PPV, A3,EPV,A3 |
| 3. | 1 TN Mitarbeit an einer UE (+Schulpraktikumschein) | PPV, A4,EPV,A4 |
| 4. | 1 TN betriebliche Tätigkeit oder Sozialpraktikum (4 Wochen) | PPV, A5 |
| 5. | a) 1 ETN 12 Std. Praktikum Physik | PPV, A6.1 |
| | b) 1 ETN Theoriebildung Physik od.Theor.Phys. | PPV, A6.2 |
| | c) 1 ETN 4 Std. Arbeit mit Schulgeräten | PPV, A6.3 |
| | d) 1 ETN 2 Std. Arbeit mit Forschungsgeräten | 2 Std. in UE PPV, A6.4 |
| | e) 1 ETN Vertiefte Behandlung Exp.-Physik | 2 Appar. PPV, A6.5 |
| 6. | nur für Physik mit fachwissenschaftlicher Vertiefung | |
| | 1 ETN Theoretische Physik | PPV, A7.1 |
| 7. | Ausbildungsbegleitende Leistungskontrollen Physik | |
| | a) 1 Facharbeit C 1.1 | PPA, C 1.1 |
| | b) 1 Referat oder Experimentalvortrag (schriftlich) | C.1.2 PPA, C 1.2 |
| 8. | nur für Physik mit fachwissenschaftl.Vertiefung | |
| | a) 1 Klausur zur theor. Physik | PPA, C 1.3.1 |
| 9. | fakultativ | |
| | 1 Referat: Theorie und Praxis des Physikunterrichts oder weitere Facharbeit | PPA, C1.4.1 C1.4.2 |
| 10. | a) 2 ETN Veranstaltung mit erziehungswissenschaftl.-gesellschaftswiss.Themen | EPV, A6 |
| | b) 2 ETN Veranstaltung mit erziehungswissenschaftl.-unterrichtl. Themen | EPV, A6 |
| 11. | Leistungskontrollen EGW nach B2 | |
| | a) 1 Arbeit unter Aufsicht oder Referat | EPA, C 1.1.1 EPA, C 1.1.2 |
| | b) 1 oder Beitrag zu empirischer Untersuchung oder Auswertung UE | EPA, C 1.1.3 EPA, C 1.1.4 |
| | oder Planung und Auswertung Lehrveranstaltung oder kritischer Literaturbericht oder 13 a.) | EPA, C 1.1.5 EPA, C 1.1.6 |
| 12. | Zusätzliche Leistungskontrollen gem. 2.3 der Allgemeinen Bestimmungen können abgedeckt werden durch 11a.,b.,7b,9,5d. | AB, 2.3 |

Vordiplom: PU/PA

| | | |
|----|--|---------|
| | | DPO |
| 1. | 1 TN 1. Semester | 6.1 |
| 2. | 6 studienbegleitende LN mit 10 Leistungen (s. Anmerkung) | 6.2 |
| | a) 4 LN Physik | |
| | b) 2 LN Mathematik | |
| | c) 2 LN BGW | |
| | d) 2 LN Arbeit im Projektzusammenhang | DPO 6.2 |

Davon muß jeweils einer aus den beiden Kategorien A und B enthalten sein

A: Versuchsprotokoll oder Versuchsaufbau-Protokoll oder Versuchsanleitung

B: Referat oder Literaturbericht oder Dokumentation vor Arbeitsmat. oder Arbeitsbericht oder Abschlußbericht Projekt

Diplom PU/PA

| | | |
|----|---|-----|
| 3. | Teilnahme Arbeit an Großgeräten | 3.1 |
| 4. | 3 Scheine = 5 Leistungen | 3.2 |
| | a) 1 LN Theoretische Physik | |
| | b) 2 LN Physik oder Mathematik | |
| | c) 1 LN BGW | |
| | d) 1 LN Problembezogene Arbeit im Projektzusammenhang | |
| 5. | 1 LN Abschlußbericht Projekt (Mitarbeit) | 3.3 |

Zeichenerklärung

| | |
|-----|---|
| TN | Teilnahmenachweis |
| ETN | Nachweis erfolgreicher Teilnahme |
| PPV | Prüfungsvoraussetzungen Physik |
| PPA | Prüfungsanforderungen Physik |
| EPV | Prüfungsvoraussetzungen Erziehungswiss. |
| EPA | Prüfungsanforderungen Erziehungswiss. |
| AB | Allgemeine Bestimmungen |

| 1) | 2) | 3) | 4) | 5) | 5a) | 6) | 7) | 8) | 9) | 10) |
|--------------------------------|--------------------|--|--|--|---------------|----------------------------|------------------------|-----------------------------|----------------------------------|---|
| Veranstaltungskennziffer (VAK) | Veranstaltungsform | Titel der Veranstaltung (mit Kurzbeschreibung) | Veranstalter | Schwerpunkt und/oder Schulfach/Lernbereich/berufli. Fachrichtung | Studiengebiet | Eignung für Semesterstufen | Eignung für Schulstufe | Semesterwochenstunden | Termin | Raum |
| | | <u>EINZELVERANSTALTUNGEN</u> | | | | | | | | |
| 3040 | Koll | Naturwissenschaftliches Kolloquium Neuere Ergebnisse und Entwicklungen der Naturwissenschaften und ihrer Didaktik werden in Vorträgen überwiegend von auswärtigen Gästen dargestellt. Die Veranstaltung dient der Weiterqualifizierung der Studenten mittlerer und höherer Semester und der Hochschullehrer | H. Walter und alle HSL Naturwissenschaften | Physik, Bio, Chemie | D, L | M, H | P, S1, S2 | 2 | Do 17-19 | A 1291 NW II |
| 2501 | S | IEL-Kern, Team 7 | Schilling (PL) H. Schwedes Sommerkorn 2 Tutoren | L1 | L | A | P, S1, S2 | 6 | Mo 11-13 Mo 14-16 Di 11-13 | A 2270 GW 2 A 2270 GW 2 A 2240 GW 2 |
| 2502 | K | Fachsystematik I | K. Haefner P. Ryder W. Siegert W. Staude 1 Tutor | D1, D2a, L5a | D, L | A | S1, S2 | 8 f. D. davon 6 f. L. | Di 14-18 Do 11-13 | S 437 S 437 |
| 2503 | S | Einführung in Probleme des Physikstudiums Im Rahmen der Eingangsphase (und parallel zur "Einführung in die Berufspraxis") werden in dem Seminar die historische Entwicklung und gesellschaftliche Bedeutung der Physik sowie die wesentlichen Bedingungen, unter denen Physik studiert wird, behandelt. | C. Noack F. Schmithals | D 2c | D, L | A | S1, S2 | 2 | Mo 9-11 | S 415 |

| 1) Veranstaltungskennziffer (VAK) | 2) Veranstaltungsform | 3) Titel der Veranstaltung (mit Kurzbeschreibung) | 4) Veranstalter | 5) Schwerpunkt und/oder Schulfach/ Lernbereich/berufli. Fachrichtung | 5a) Studiengebiet | 6) Eignung für Semesterstufen | 7) Eignung für Schulstufe | 8) Semesterwochenstunden | 9) Termin | 10) Raum R |
|--------------------------------------|--------------------------|--|--|---|----------------------|----------------------------------|------------------------------|-----------------------------|---|------------------------------|
| 2504 | K | Fächsystematik III A | W. Dreybrodt W. Siegert 1 Tutor | D2a, L5a | D, L | M | | 6 | Di 14-16 Do 11-13 Praktikum n. V. | N 313 N 331 |
| 2505 | K | Fachsystematik III B Fortsetzung des Fachsystematikurses II B vom SS 1976. Inhalt: Gasttheorie, Optik, Atommodelle, Festkörperphysik | H. Niedderer I. Schmitz-F. 1 Tutor | D2a, L5a | D, L | M | S1, S2 | 6 | Di 14-16 Do 11-13 | S 316 S 316 |
| 2506 | K | Theoretische Physik I / Theoretische Elektrodynamik und Relativitätstheorie | W. Jaisli Pohle (Tutor) 1 Tutor | D4a, L6, L5b, L8 | D, L | M, H | S2 | 4 | Di 8-9 Do 8-9 Do 11-13 | S 415 S 415 S 415 |
| 2507 | K | Einführung in die Vielteilchen-Theorie | C. Noack | D4a | D | HA | | 4 | Di 9-11 Do 11-13 | S 439 S 439 |
| 2508 | K+P | Grundkurs Physik mit spezieller Ausrichtung Primarstufenlehrer II 2. Teil des 2-semesterigen Kurses als Teil der fachlichen Vertiefung im Fach Physik für P-Studenten im Lernbereich Sachunterricht | W. Staude | P 6 | L | M | P | 5 | Mo 9-12 Fr 11-13 | S 316 S 316 |
| 2509 | K | Mathematik I Dieser Kurs ist der erste Teil eines mehrsemesterigen Kurses für Physikstudenten. Im ersten Teil werden die Grundlagen der Mathematik für Physiker erarbeitet und eine Einführung in die Rechner-Programmierung gegeben. | R. Schäfer 2 Tutoren | D 2b | D | A | | 4 | Di 9-11 Do 9-11 | N 226, N 132 N 235, N 131 |

| 1) Veranstaltungskennziffer (VAK) | 2) Veranstaltungsform | 3) Titel der Veranstaltung (mit Kurzbeschreibung) | 4) Veranstalter | 5) Schwerpunkt und/oder Schulfach/ Lernbereich/berufli. Fachrichtung | 5a) Studiengebiet | 6) Eignung für Semesterstufen | 7) Eignung für Schulstufe | 8) Semesterwochenstunden | 9) Termin | 10) Raum R |
|--------------------------------------|--------------------------|---|-----------------------|---|----------------------|----------------------------------|------------------------------|-----------------------------|----------------------|----------------------|
| 2510 | K | Mathematik III | H. Münzner 1 Tutor | D2b | D | M | | 3 | Di 9-11 Do 9-11 | N 133 N 133 |
| 2511 | K+Ü | Mathematik für Physiker V | NN (IA) | | D | H | | 4 | Di 9-11 Do 9-11 | N 324 N 324 |
| 2512 | K+Ü | Didaktische Analyse physikalischer Sachstrukturen Es werden Grundlagen der Theoriebildung sowie Analyse der Funktion physikalischer Sachstrukturen und deren Lernstruktur behandelt. Veranstaltungsformen: HL - und Studenten-Vortrag, Kleingruppenarbeit. Für S1 anerkannt als "Theoriebildung", sonst EGW. | H. Niedderer | L5b,7 a,b 9, 10 b, L 8 | D,L | M,H | P,S1,S2 | 4 | Fr 9-11 | N 126 |
| 2513 | K+Ü | Analytische Meßtechnik II Fortsetzung vom SS 76. Vertiefte Behandlung der kernmagnetischen Resonanzmessung, der Massenspektrometrie und der zugehörigen Datenverarbeitung | A. Mayer S. Boseck | D4b,5e | D,L | H | S2 | 4 | Di 14-16 Fr 14-16 | NW II NW II |
| 2514 | K | Probleme der modernen Physik Einführung in die Grundlagen, Thematiken und Trends moderner physikalischer Forschung | W. Staude | L 5e | L | H | S1,S2 | 2 | Fr 14-16 | N 126 |
| 2515 | K + S | Spezielle Probleme der Biophysik | A. Mayer | D4b,L5e | D,L | H | S2 | 2 | Fr 9-11 | N 133 |

| 1) | 2) | 3) | 4) | 5) | 5a) | 6) | 7) | 8) | 9) | 10) |
|--------------------------------|--------------------|--|--|---|---------------|----------------------------|------------------------|-----------------------|----------|--------------------|
| Veranstaltungskennziffer (VAK) | Veranstaltungsform | Titel der Veranstaltung (mit Kurzbeschreibung) | Veranstalter | Schwerpunkt und/oder Schulfach/ Lernbereich/berufli. Fachrichtung | Studiengebiet | Eignung für Semesterstufen | Eignung für Schulstufe | Semesterwochenstunden | Termin | Raum |
| | | | | | | | | | | R |
| 2516 | AV | Entwicklung der Physik im Zeitalter des Imperialismus Untersuchung der Bestimmung von Form und Inhalt der "Modernen Physik" durch die Bedingungen des Imperialismus; Dialekt-Materialist. Interpretation der Quantenphysik-Physik-Imperialismus (China) | K. Bätjer W. Jaisli Knöfler Krieger H. Niedderer | D4c, D2c | D, L | M, H | S1, S2 | 2 | Fr 16-18 | S 437 |
| 2517 | K | Mechanische Werkstattarbeiten Erwerb praktischer Fähigkeiten im Umgang mit den Maschinen der mechanischen Werkstatt | H. Brockmann | | | M, H | S1, S2 | 2 | Di 14-16 | |
| 2518 | P | Praktikum mit schulgemäßen Geräten | S.v.Aufschnaiter v.Dwingelo-Lütten (LA) * | L5c | L | | S1, S2 | 2 | Di 14-18 | N 312 Praktikum |
| 2519 | K | Das menschliche Problemlösen - Fakten, Theorien, Spekulationen Ziel der Veranstaltung ist es, einen Einblick in das derzeitige Wissen um den Prozeß des menschlichen Problemlösens zu geben. Hierbei werden grundlegende Beobachtungen und Beobachtungsverfahren, einige theoretische Modelle sowie Grundvorstellungen zu einem menschlichen "information processing system" vorgelegt. | K. Haefner | L 10 a | L | M, H | P, S1, S2 | 1 | Fr 14-15 | GW II |
| 2520 | S | Geschichte der Physik und des Physikunterrichts einschließlich wissenschafts- und erkenntnistheoretischer Aspekte | S.v.Aufschnaiter | L 10a, D4c, D 2c | D, L | M, H | P, S1, S2 | 2 | Fr 14-16 | S 316 |

| 1) Veranstaltungskennziffer (VAK) | 2) Veranstaltungsform | 3) Titel der Veranstaltung (mit Kurzbeschreibung) | 4) Veranstalter | 5) Schwerpunkt und/oder Schulfach/ Lernbereich/berufl. Fachrichtung | 5a) Studiengebiet | 6) Eignung für Semesterstufen | 7) Eignung für Schulstufe | 8) Semesterwochenstunden | 9) Termin | 10) Raum R |
|--------------------------------------|--------------------------|--|--------------------------|--|----------------------|----------------------------------|------------------------------|-----------------------------|----------------------|----------------------|
| 2521 | K | Einführung in die Berufspraxis der Naturwissenschaftler (<u>Schwerpunkt Studiengang Physik</u>) | K. Simhan | D 2c | D | A,M | | 4 | Fr 9-11 Fr 11-13 | S 437 S 437 |
| 2522 | AV | Großforschung | H. Lange K. Simhan | D4c,D2c | D,L | M,H | | 2 | Mi 15-17 | S 437 |
| 2523 | K + P | Einführung in die mechanischen Eigenschaften von Werkstoffen Es wird eine Einführung in die Festkörperphysik gegeben mit Laborversuchen zur zerstörungsfreien Werkstoffprüfung | G. Fieblinger | D2a,L5a,5e,7b | D,L | M,H | S1,S2 | 2 | Fr 9-11 | S 438 |
| 2524 | K+P | Alternative Technik Es werden Projekte verschiedener Gruppen untersucht, die Alternativen zur hochgradig arbeitsteiligen, energie- und rohstoffintensiven Technik vorschlagen bzw. realisieren. Mit Werkstatt- und Laborübungen. | G. Fieblinger U. Graf | D2a,L5a,5e,7b | D,L | M,H | S1,S2 | 4 | Di 11-13 Fr 11-13 | GW 2 GW 2 |
| 2525 | S | Naturwissenschaftlich/technischer Unterricht: Qualifikation für den Arbeitsprozeß Analyse der Qualifikationsentwicklung in der Industriearbeit und Aufgaben einer nw/t Ausbildung. Geschichtlicher Abriß des nw/t Unterrichts und Bestandsaufnahme seiner gegenwärtigen Ziele und Veränderungstendenzen | G. Fieblinger | L 11 b | D,L | M,H | S1,S2 | 2 | Mi 15-17 | S 438 |

| 1) Veranstaltung- kennziffer (VAK) | 2) Veranstaltungsform | 3) Titel der Veranstaltung (mit Kurzbeschreibung) | 4) Veranstalter | 5) Schwerpunkt und/oder Schulfach/ Lernbereich/berufli- Fachrichtung | 5a) Studiengebiet | 6) Eignung für Semesterstufen | 7) Eignung für Schulstufe | 8) Semester- wochenstunden | 9) Termin | 10) Raum R |
|--|--------------------------|---|----------------------------|--|--------------------------|---|-------------------------------------|--------------------------------------|----------------------|--------------------------|
| 2526 | K | Elektronik für Physiker A Digitale und analoge Impulsverarbeitung be- zogen auf die elektronische Meßtechnik B | NN | D4b,L5e | D,L | M,H | S1,S2 | 2 | Fr 9-11 Fr. 11-13 | S 439 S 439 |
| 2527 | P | Aufbau von elektronischen Schaltungen | NN Budde | | | | | 2 | | |
| 2528 | K+P | Einführung in die Chemie Ausgehend von chemischen Problemen, die sich bei Probenaufarbeitung für Radioakti- vitätsmessungen ergeben, soll eine allge- meine Einführung in die Chemie gegeben werden. | 1 Tutor | D4b,L5e | D,L | M,H | P,S1,S2 | 4 | Fr 14-18 | N 133 |
| 2529 | AV | Arbeiten mit Infothekseinheiten (Aufbau der Physik-Infothek) Anleitung studentischer Arbeitsgruppen zum eigenverantwortlichen Erarbeiten fach- systematischer Grundlagen der Physik anhand vorhandenen Infotheksmaterials. | W. Jaisli F. Schmithals | | D,L | M,H | P,S1,S2 | nach Bedarf | n.V. | |
| 2530 | S | Anleitung und Diskussion zum wissenschaftli- chen Arbeiten | W. Jaisli F. Schmithals | | D,L | H | S1,S2 | 2 | n.V. | |

| 1) Veranstaltungskennziffer (VAK) | 2) Veranstaltungsform | 3) Titel der Veranstaltung (mit Kurzbeschreibung) | 4) Veranstalter | 5) Schwerpunkt und/oder Schulfach/ Lernbereich/berufli. Fachrichtung | 5a) Studiengebiet | 6) Eignung für Semesterstufen | 7) Eignung für Schulstufe | 8) Semesterwochenstunden | 9) Termin | 10) Raum R |
|--------------------------------------|--------------------------|--|---|---|----------------------|----------------------------------|------------------------------|-----------------------------|--------------|------------------|
| | | <u>PROJEKTE</u> | | | | | | | | |
| | | Projekt AKA / Physikalische Chemie der Oberflächenreaktionen - angewandte <u>Katalyse</u> | | | | | | | | |
| 2531 | S | Forschungsprobleme in der chemischen Physik und der Schwerionenphysik Es werden unter anderem neuere Methoden der theoretischen Schwerionenforschung unter dem Gesichtspunkt der Anwendung in der chemischen Physik behandelt. Geeignet für Doktoranden in Chemie und Physik sowie theoretisch interessierte Diplomanden der Physik | C. Noack | | D | H | | 2 | n.V. | |
| 2532 | S | Anleitung und Diskussion zum wissenschaftlichen Arbeiten ----- Weitere Veranstaltungen des Projekts AKA werden im Studiengang Chemie angekündigt, die für den Studiengang Physik als studien-gangsbezogen anerkannt worden sind. ----- <u>Projekt BAP (Belastung am Arbeitsplatz)</u> | F. Schmithals | | D,L | H | S1,S2 | 1 | n.V. | |
| 2533 | Pl | Plenum BAP Probleme von Arbeitsplatzbelastungen, Untersuchungen vor Ort, Vorbereitung von Unterrichtseinheiten | K. Bätjer W. Jaisli H. Niedderer I. Schmitz-F. | D2d,D4d,L7a, b,L9,11b | | M,H | S1,S2 | 2 | Mo 11-13 | S 437 |
| 2534 | AV | Probleme von Probennahmen An ausgewählten Beispielen werden Probleme der quantitativen und qualitativen Messungen am Arbeitsplatz diskutiert | K. Bätjer H. Niedderer I. Schmitz-F. | D2d,D4d,L7a, b,L9,11b | | M,H | S1,S2 | 2 | Mo 14-16 | S 437 |

| 1) Veranstaltungskennziffer (VAK) | 2) Veranstaltungsform | 3) Titel der Veranstaltung (mit Kurzbeschreibung) | 4) Veranstalter | 5) Schwerpunkt und/oder Schulfach/ Lernbereich/berufli. Fachrichtung | 5a) Studiengebiet | 6) Eignung für Semesterstufen | 7) Eignung für Schulstufe | 8) Semesterwochenstunden | 9) Termin | 10) Raum R |
|--------------------------------------|--------------------------|--|---------------------------|---|----------------------|----------------------------------|------------------------------|-----------------------------|--------------|----------------------|
| 2535 | AV | Systemaufbau von Datenverarbeitung bei Kont. Messungen Kontinuierliche Datenflüsse werden computergerecht (IRIS) aufgearbeitet. <u>Projekt Bildungstechnologie im naturwissenschaftlichen Unterricht</u> | K. Bätjer B. Biesecker | D2d, D4d, L7a, b, L9, 11b | | M | S1, S2 | 2 | Mo 16-18 | S 437 |
| 2536 | Pl | Bildungstechnologie im naturwissenschaftlichen Unterricht (BTNU) Organisation und Abstimmung der Arbeiten im Projekt | K. Haefner Löwer (PL) | L2, L11a, b, 7b, 9 | L | M | S1, S2 | 1 | Mo 11-13 | N 331 |
| 2537 | AV | Unterrichtseinheit Planeten- und Satellitenbahnen II Ziel der Veranstaltung ist die Entwicklung einer UE im Bereich der Mechanik für die 11. Klasse. Ausgehend von Problemen der Himmelsmechanik und der Raumfahrt sollen unter Verwendung eines Kleinrechners, Grundbegriffe vermittelt und Simulationen erarbeitet werden (Dieser Teil II baut auf Teil I auf). | K. Haefner Löwer (PL) | L3, L7a, b, L5e, L9, L 10b, L11b | L | M | S1, S2 | 4 | Mo 14-18 | N 331 |
| 2538 | K | Perspektiven des Kabelfernsehens im Bildungswesen Ausgehend von einer kurzen Erörterung bildungspolitischer Zielsetzungen und der technischen Gegebenheiten und Möglichkeiten werden Wirkungen und Konsequenzen eines interaktiven individuellen Kabelfernsehens unter Berücksichtigung nationaler und internationaler Ansätze behandelt. | K. Haefner | L 10 a | L | M, H | P, S1, S2 | 1 | Fr 15-16 | GW II |

| 1) Veranstaltungskennziffer (VAK) | 2) Veranstaltungsform | 3) Titel der Veranstaltung (mit Kurzbeschreibung) | 4) Veranstalter | 5) Schwerpunkt und/oder Schulfach/ Lernbereich/berufli. Fachrichtung | 5a) Studiengebiet | 6) Eignung für Semesterstufen | 7) Eignung für Schulstufe | 8) Semesterwochenstunden | 9) Termin | 10) Raum R |
|--------------------------------------|--------------------------|--|--|---|----------------------|----------------------------------|------------------------------|-----------------------------|--------------|------------------|
| | | <u>Projekt ENU (Evaluation von naturwissenschaftlichem Unterricht)</u> | | | | | | | | |
| 2539 | Pl | Plenum ENU | S.v.Aufschnaiter H. Niedderer R. Riekens H. Schwedes | L2,L9,L11b, L7b | L | M,H | P,S1,S2 | 2 | Mo 11-13 | S 415 |
| 2540 | AV | Planung eines Evaluationskonzeptes für eine Unterrichtseinheit Unterrichtsvorhaben in Verbindung mit einem EGW-Projekt (ENU). Durchführung im Frühjahr 1977 vorgesehen. | S.v.Aufschnaiter H. Niedderer R. Riekens | L7a,b;L9; L11 a,b | L | M,H | P,S1,S2 | 6 | Mo 14-18 | S 415 |
| 2541 | S | Anleitung und Diskussion zum wissenschaftlichen Arbeiten | S.v.Aufschnaiter H. Niedderer R. Riekens H. Schwedes | | L | M,H | P,S1,S2 | 2 | n.V. | |
| | | <u>Vorprojekt Kernenergie/Energie</u> | | | | | | | | |
| 2542 | Pl | Plenum Kernenergie/Energie | D.v.Ehrenstein R. Grauhan V. Kasche P. Ryder K. Simhan | D5,D4d | D | H | | 3 | Mo 10-13 | S 439 |
| 2543 | K | Kerntechnik/Kernphysik | D.v.Ehrenstein K. Simhan | D4b | D | H | | 4 | Mo 14-18 | S 439 |
| 2544 | S | Anleitung und Diskussion zum wissenschaftlichen Arbeiten | D.v.Ehrenstein V. Kasche K. Simhan | | D | H | | 2 | n.V. | |

| 1) Veranstaltungskennziffer (VAK) | 2) Veranstaltungsform | 3) Titel der Veranstaltung (mit Kurzbeschreibung) | 4) Veranstalter | 5) Schwerpunkt und/oder Schulfach/ Lernbereich/berufl. Fachrichtung | 5a) Studiengebiet | 6) Eignung für Semesterstufen | 7) Eignung für Schulstufe | 8) Semesterwochenstunden | 9) Termin | 10) Raum R |
|--------------------------------------|--------------------------|--|--|--|----------------------|----------------------------------|------------------------------|-----------------------------|--------------|------------------|
| 2545 | Pl | <u>Projekt Lärm</u> Plenum Lärm Das Projekt Lärm ist ein ausschließlich für Lehrerstudenten geeignetes Projekt, bei dem Fragen der biologischen Auswirkungen von Lärm, der Messung von Lärm, der Schallschutzmaßnahmen, der juristischen Abwärmöglichkeiten und der politischen Einschätzung in Hinsicht auf die Entwicklung einer UE bearbeitet werden. Zusammenarbeit mit BAP ist vorgesehen | H. Diehl G. Elsner Habermann H. Niedererer J. Schmidt Wittenburg (PL) | | | M,H | S1,S2 | 2 | Mo 11-13 | N 324 |
| 2546 | AV | Planung und Durchführung einer UE Lärm Es soll eine UE mit dem Titel "Schwingungen, Schall und Lärm" entwickelt werden. Diese soll folgende Kennzeichen haben: fachübergreifend, Rollenspiel, Neigungsdifferenzierung | H. Niedererer J. Schmidt Wittenburg (PL) | | L | M,H | S1,S2 | 7 | Mo 14-18 | N 324 |
| 2547 | K+P | Konstruktion von Schallschutzmaßnahmen | H. Diehl Habermann | | D,L | M,H | S1,S2 | 3 | Mo 8-11 | N 214 |
| 2548 | Pl | <u>Projekt SAIU (Schadstoffbelastung am Arbeitsplatz und in der Industrieregion Unterweser)</u> Plenum SAIU Berichte und Diskussionen über eigene Arbeiten und Aktivitäten des Projektes und über andere Arbeiten im Problembereich des Projektes | I. Schmitz-F. | D4c,d;D2c,d; D5;L2;L11a; L7b;L9 | D,L | M,H | P,S1,S2 | 2 | Mo 11-13 | S 436 |

| 1) Veranstaltungskennziffer (VAK) | 2) Veranstaltungsform | 3) Titel der Veranstaltung (mit Kurzbeschreibung) | 4) Veranstalter | 5) Schwerpunkt und/oder Schulfach/ Lernbereich/berufli. Fachrichtung | 5a) Studiengebiet | 6) Eignung für Semesterstufen | 7) Eignung für Schulstufe | 8) Semesterwochenstunden | 9) Termin | 10) Raum R |
|--------------------------------------|--------------------------|--|-------------------------------|---|----------------------|----------------------------------|------------------------------|-----------------------------|----------------------|------------------|
| 2549 | AV | Biologische Wirkungen ionisierender Strahlung Aufbauend auf dem Kurs im SS 76 gleichen Namens sollen Untersuchungen zur Strahlenbelastung der Bevölkerung und mit Strahlenbeschäftigter vorgenommen werden. | I. Schmitz-F. | D2d;D4d; L7a,b;L9 | D,L | M,H | S2 | 4 | Mo 14-18 | S 436 |
| 2550 | AV | Meßprogramm zur Umweltradioaktivität und Entwicklung einer UE Die Veranstaltung ist die Fortsetzung des im SS 76 begonnenen Arbeitsvorhabens im Projekt SAIU | I. Schmitz-F. W. Siegert | D2d;D4d,L3; L7a,b;L9; L11b;L10b | D,L | M,H | S2 | 5 | Mo 15-18 Fr 14-16 | S 316 S 436 |
| 2551 | AV m.Ex. | Materialien zur Atomenergie Analyse von Publikationen zu Fragen der Atomenergie, Erarbeitung eigener Stellungnahmen | H. Niedderer I. Schmitz-F. | D2d;L7a,b; D4d;L11b; L9 | D,L | M,H | S1,S2 | 2 | Di 9-11 | S 437 |
| 2552 | S | Atomare Kontroverse Diskussion über allgemeine Fragen im Zusammenhang mit der Kontroverse aus den Bereichen Naturwissenschaften, Technik, Ökonomie, Politik, Medien | H. Niedderer I. Schmitz-F. | D2d;D4d; L11b | D,L | M,H | S1,S2 | 2 | Mi 18-20 | S 437 |

| 1) Veranstaltungskennziffer (VAK) | 2) Veranstaltungsform | 3) Titel der Veranstaltung (mit Kurzbeschreibung) | 4) Veranstalter | 5) Schwerpunkt und/oder Schulfach/ Lernbereich/beruf. Fachrichtung | 5a) Studiengebiet | 6) Eignung für Semesterstufen | 7) Eignung für Schulstufe | 8) Semesterwochenstunden | 9) Termin | 10) Raum R |
|--------------------------------------|--------------------------|---|-----------------------------|---|----------------------|----------------------------------|------------------------------|-----------------------------|--------------|-------------------------|
| 2553 | AV | Röntgenfluoreszenzanalyse zum Schadstoffnachweis Einsatz von Röntgenfluoreszenz zur Untersuchung von Aerosolen und Wasserproben im Umwelt- und Arbeitsschutz. Anregung durch Photonen sowie durch Protonen im Physikinstitut Marburg | W. Jaisli H. Niedderer | D2d;D4d; L7a,b;L9; L 11b | D,L | M,H | S1,S2 | 2 | Fr 11-13 | S 415 |
| 2554 | K | Datenverarbeitung bezogen auf Kernstrahlungsmeßtechnik Kurs zum Erlernen von Programmiersprachen und Verfahren zur Verarbeitung von Daten, die in der Meßtechnik des Projekts anfallen | NN (LA) | D4b;L5e | D,L | M,H | S1,S2 | 2 | Fr 14-16 | S 415 |
| 2555 | S | Anleitung und Diskussion zum wissenschaftlichen Arbeiten <u>Projekt SAPRI (Sachunterricht in der Primarstufe)</u> | K. Bätjer I. Schmitz-F. | | D,L | H | S1,S2 | 1 | n.V. | |
| 2556 | Pl | Plenum SAPRI Fortsetzung des Projekts vom SS 76 | Lankenu (PL) H. Schwedes | P 2 | L | M,H | P | 2 | Di 14-16 | N 324 |
| 2557 | AV | Vorerprobung von Unterrichtselementen zur UE Metalle | Lankenu (PL) H. Schwedes | P 3 | L | M,H | P | 2 | Di 16-18 | N 324 |
| 2558 | AV | Vorbereitung einer Unterrichtseinheit "Metalle" im Sachunterricht der Primarstufe | Lankenu (PL) H. Schwedes | P 3 | L | M,H | P | 4 | Fr 14-18 | N 115 N 131 N 132 |

| 1) Veranstaltungskennziffer (VAK) | 2) Veranstaltungsform | 3) Titel der Veranstaltung (mit Kurzbeschreibung) | 4) Veranstalter | 5) Schwerpunkt und/oder Schulfach/ Lernbereich/berufl. Fachrichtung | 5a) Studiengebiet | 6) Eignung für Semesterstufen | 7) Eignung für Schulstufe | 8) Semesterwochenstunden | 9) Termin | 10) Raum R |
|--------------------------------------|--------------------------|--|---|--|----------------------|----------------------------------|------------------------------|-----------------------------|---------------------|------------------|
| 2559 | Pl | <p><u>Projekt TRAWIS (Transport- und Wirkungsmechanismen)</u></p> <p>Plenum TRAWIS Es werden laufende und geplante Lehr- und Forschungsvorhaben diskutiert und Vorträge zu Projektthemen gehalten (auch von auswärtigen Referenten).</p> | S.v.Aufschnaiter S. Boseck H. Diehl W. Dreybrodt G. Elsner A. Mayer P. Ryder H. Schwegler W. Staude | D4d;D2d;D5; L2;L11b;L7; L9 | D,L | M,H | P,S1,S2 | 2 | Mo 16-18 | S 136 |
| 2560 | AV | <p>Erhebung von Zielen zu einem Teilcurriculum TRAWIS</p> <p>Eingangsveranstaltung für das zweite Projekt für Lehrerstudenten (5. Semester) nur in Verbindung mit dem Kurs "Grundlagen der Bio-Physik" empfehlenswert.</p> | S.v.Aufschnaiter | D4d;L7a,b; L9;L10b; L11 a,b | D,L | H | S2 | 2 | Di 11-13 | S 439 |
| 2561 | AV+P | <p>Licht- und elektronenoptische Untersuchungsmethoden</p> <p>Teil I a führt ein in die Grundlagen der Licht- und Elektronenmikroskopie, Teil I b entspr. in die Kristallographie; Ia und I b alternatieren wöchentlich.</p> | S. Boseck P. Ryder | D3;D4b,d; L7a,b;L9; L 11 b | D,L | M,H | S2 | 6 | Mo 9-13 Mo 14-16 | N 242 N 242 |

| 1) Veranstaltungskennziffer (VAK) | 2) Veranstaltungsform | 3) Titel der Veranstaltung (mit Kurzbeschreibung) | 4) Veranstalter | 5) Schwerpunkt und/oder Schulfach/ Lernbereich/berufli. Fachrichtung | 5a) Studiengebiet | 6) Eignung für Semesterstufen | 7) Eignung für Schulstufe | 8) Semesterwochenstunden | 9) Termin | 10) Raum R |
|--------------------------------------|--------------------------|---|--|---|----------------------|----------------------------------|------------------------------|-----------------------------|--------------|------------------|
| 2562 | AV | Synergistische Wirkungen, mit Exkursion Es werden eine Simulationskammer für Mehrfachbelastungen aufgebaut und Methoden zur Einstellung und Kontrolle der Belastungsfaktoren entwickelt. | H. Diehl G. Elsner | D2d;D4d; L7a,b;L9; L 11 b | D,L | M,H | S1,S2 | 4 | Mo 9-13 | N 135 |
| 2563 | AV | Anleitung und Diskussion zum wissenschaftlichen Arbeiten (REND,TRAWIS,ADIFF) Verbindliche Veranstaltung für Examenkandidaten aus den o.a. Projekten mit den Schwerpunkten opt. Datenverarbeitung, Mikroskopie, Diffraktometrie und Prozeßrechnerntechnik | S.v.Aufschnaiter S. Boseck H. Diehl W. Dreybrodt G. Elsner H. Bodden A. Mayer D. Popović P. Ryder H. Schwegler W. Staude A. Wasiljeff | | D,L | H | S2 | 2 | Mo 10-12 | N 121 |
| 3110 | Pl | <u>Projekt Weserwasser</u> Plenum Weserwasser Das Projekt Weserwasser ist durch die Thematik Industrie-Ökologie gekennzeichnet, politische Entscheidungen werden das Schicksal der Weser beeinflussen. Das Projekt will die Grundlagen (naturw. und ökonomische) dieser Entscheidungen kritisch | K. Bätjer D. Beyersmann Schirmer | D2d,c;D4c,d; D5;L2;L7b, 9; 11b | D,L | M,H | P,S1,S2 | 2 | Mo 14-16 | |

| 1) Veranstaltungskennziffer (VAK) | 2) Veranstaltungsform | 3) Titel der Veranstaltung (mit Kurzbeschreibung) | 4) Veranstalter | 5) Schwerpunkt und/oder Schulfach/ Lernbereich/berufl. Fachrichtung | 5a) Studiengebiet | 6) Eignung für Semesterstufen | 7) Eignung für Schulstufe | 8) Semesterwochenstunden | 9) Termin | 10) Raum R |
|--------------------------------------|--------------------------|---|--|--|----------------------|----------------------------------|------------------------------|-----------------------------|--------------|------------------|
| 3111 2565 | AV+P+Ex | Ökosystem Weser Biologische, chemische und physikalische Grundlagen des Ökosystems Weser werden erarbeitet: Theorie und Experimente | K. Bätjer D. Beyersmann Schirmer | D2d;D4d; L7a,b;L9; L 11 b | D,L | M,H | S1,S2 | 4 | Mi 15-19 | NW 2 |
| 3112 2566 | AV | Messungen am Ökosystem Methoden der Probennahme, der Probenaufbereitung, des Nachweises und der Datenverarbeitung werden bearbeitet. | K. Bätjer Schirmer | D2d | D | M | | 2 | Mo 9-11 | NW 2 |
| 3113 2567 | S+Koll. | Umweltbelastung Ständige Belastungen des Menschen und seiner Umwelt (auch Arbeitsplatz) sollen mit auswärtigen Gästen diskutiert werden (Seminar und Kolloquium) | K. Bätjer Schirmer | D2d;D4d;L9; L7a,b;L11 b | D,L | M,H | S1,S2 | 2 | Fr 14-16 | NW 2 |

| 1) | 2) | 3) | 4) | 5) | 5a) | 6) | 7) | 8) | 9) | 10) |
|--------------------------------|--------------------|---|---|--|------------------|----------------------------|------------------------|-----------------------|---|---|
| Veranstaltungskennziffer (VAK) | Veranstaltungsform | Titel der Veranstaltung (mit Kurzbeschreibung) | Veranstalter | Schwerpunkt und/oder Schulfach/Lernbereich/Beruf. Fachrichtung | Studienggebiet | Eignung für Semesterstufen | Eignung für Schulstufe | Semesterwochenstunden | Termin | Raum |
| | | <p>Der Studienbereichsrat 3 beschloß am 5.5.1976 dieses Veranstaltungsprogramm mit schweren Bedenken:</p> <p>Der Bremische Senator für Wissenschaft und Kunst veranlaßte die Festsetzung von Zulassungszahlen für die Erstsemesterstudenten der Biologie im Wintersemester 1976/77 (33 Studienplätze für Lehrerstudenten, 66 Studienplätze für Diplomstudenten zusammen 132 Studenten), die erheblich über den gegenwärtigen personellen und räumlich-apparativen Ausbildungskapazitäten liegen. Nach den Regeln der Kapazitätsverordnung sind derartige Zulassungszahlen undenkbar. Vertreter des Studienganges wurden vor der Festlegung nicht angehört.</p> <p>Die meisten Anfängerveranstaltungen müßten gemäß den Zulassungszahlen mehrfach (z.B. die Veranstaltungen VAK 3001, 3002, 3003, 3009 mindestens mit 3 Parallelveranstaltungen à 2 Gruppen) durchgeführt werden, wollte man die Qualität der Biologieausbildung auf dem wissenschaftlich erforderlichen, andernorts üblichen Niveau halten. Wie derartig viele Parallelveranstaltungen personell und organisatorisch gesichert werden können, ist zur Zeit unklar. Der Studienbereichsrat 3 versucht, Lehrbeauftragte für den Einsatz in einer Reihe von Veranstaltungen zu gewinnen. Sollte es so möglich werden, das Anfängerstudium in vollem Umfang durchzuführen, so geschieht dies zu Lasten der fortgeschrittenen Studenten - insbesondere der im 5. Semester - für die das hier vorliegende Studienangebot noch unzureichend ist.</p> | | | | | | | | |
| | | <p><u>Einführungsveranstaltungen</u></p> <p><u>Integrierte Eingangsphase Lehrerbildung</u> - IEL-Kern Nr. 8 - <u>Biologie</u>:</p> <p>Die gegenwärtige Diskussion über Funktion und Rolle des professionellen Erziehers und Lehrers</p> | <p>W. Schliwa,</p> <p>W. Hübner, Folkers (FL), Appelhoff (PL) N.N. (T)</p> | L | IEL (EGW, FD) | A | P,S1,S2 | 8 | Di 9-11 Do 16-18 n.V. | B 3130 |
| 3000 | S + E | | | | | | | | | |
| | | <p><u>Einführung in die Biologie</u></p> <p>Der Kurs soll anhand konkreter Probleme den Anfängerstudenten einen Einblick in die Biologie, ihre Arbeitsweise und Anwendung geben, so wie gleichzeitig in die Studententechnik einführen. Das dazugehörige Tutorium deckt mathematische Bestandteile ab.</p> | <p>H. Cordes,</p> <p>A. Nehr Korn, H. Flohr, G. Roth, M. Schirmer, N.N. (T)</p> | L, DP | Pflicht | A | P,S1,S2 | 2 | 4-stündig erste Sem.hälfte mehrere Parallelveranstaltungen | Di 14-18 A 4030 |
| 3001 | K | | | | | | | | | |
| | | <p><u>Einzelveranstaltungen für Anfänger (A), mittlere (M) und höhere Semester (H).</u></p> <p>Zellbiologie</p> | <p>L. Rensing, K. Schauz, A. Nehr Korn, N.N. (LB), N.N. (T)</p> | L, DP | Pflicht | A | S1,S2 | 3 | 6-stündig zweite Sem.hälfte mehrere Parallelveranstaltungen | Di 9-10.30 Di 10.30-16 B 3120 A 4030 |
| 3002 | K + P | | | | | | | | | |

| 1) | 2) | 3) | 4) | 5) | 5a) | 6) | 7) | 8) | 9) | 10) |
|-------------------------------------|--------------------|--|--|--|---------------|-------------------------------|---------------------------|----------------------------|--|-------------------------------|
| Veranstaltungs- kennziffer (VAK) | Veranstaltungsform | Titel der Veranstaltung (mit Kurzbeschreibung) | Veranstalter | Schwerpunkt und/oder Schulfach/ Lernbereich/berufli. Fachrichtung | Studiengebiet | Eignung für Semesterstufen | Eignung für Schulstufe | Semester- wochenstunden | Termin | Raum |
| 3003 | K + P | Chemie für Biologen | <u>D. Gabel (1)</u> , N.N. (T) | L, DP | Wahlpflicht | A | P, S1, S2 | 4 | Mo 9-11 Mo 11-17 | A 1290 A 2030 |
| 3007 | K + P | Chemie für Biologen | <u>D. Gabel (1)</u> , N.N. | L, DP | Wahlpflicht | M | P, S1, S2 | 4 | Blockkurs | Ankündigung Semesterbeginn |
| 3004 | K + P | Physik für Biologen I Im Rahmen eines auf zwei Semester angelegten Kurses werden im Teil I optische und elektrische Phänomene und Methoden behandelt einschließlich theoretischer und praktischer Übungen. | H. Diehl | L, DP | Wahlpflicht | A, M, H | P, S1, S2 | 4 | Di 9-11 Do 9-11 | S 304 / NW 1 S 304 / NW 1 |
| 3008 | K + P | Stoffwechsel | <u>L.H. Grimme</u> , N.N. (LB), N.N. (LB), N.N. (T) | L, DP | Pflicht | M | P, S1, S2 | 3 | 6-stündig zweite Sem. Di, Do, Fr 8-13 | hälfte A 4030 |
| 3009 | K + P | Struktur und Funktion III (Wirbeltiere einschließlich Mensch) An ausgewählten Beispielen sollen Grundlagen der vergleichenden Anatomie der Wirbeltiere unter Berücksichtigung funktioneller Aspekte erarbeitet werden. | <u>D. Mossakowski</u> , H. Walter N.N. (LB), N.N. (T) | L, DP | Pflicht | A, M | P, S1, S2 | 3 | 6-stündig zweite Sem. Do, Fr 9-17 | hälfte A 4030 |
| 3010 | S | Sexualerziehung | J. Knoll | L | Wahlpflicht | M | P, S1 | 2 | Do 13-15 | B 3121 |
| 3011 | S + P | Biologische Schulversuche | J. Knoll | L | Pflicht | M, H | S2 | 3 | Do 9-12 | B 3110 |
| 3012 | K + P | Entwicklungsbiologie Im Vordergrund dieser Lehrveranstaltung sollen die allgemeinen Gesetzmäßigkeiten der ontogenetischen Entwicklung bei Pflanzen und Tieren einschließlich ihrer molekularen Grundlagen stehen. | <u>K. Schauz</u> , J. Knoll, N.N. (LB), N.N. (T) | L, DP | Pflicht | H | P, S1, S2 | 3 | Do 9-12 Do 16-19 | A 4030 A 4030 |
| 3013 | K + P | Methoden der Mikrobiologie II | A. Nehr Korn | L, DP | Wahlpflicht | M, H | S1, S2 | 3 | Do 9-12 | B 3120 |
| 3014 | K | Funktionsmechanismen biologischer Systeme Zell-, Tier- und Verhaltensphysiologie, Ökologie | <u>G. Roth</u> , L. Rensing, H. Flohr, G. Weidemann | L, DP | Wahlpflicht | M, H | S1, S2 | 3 | Di 17-18/ Mi 16-18 | B 3120/ B 3130 |

(1) = Vorbehaltlich Dienstantritt als Hochschullehrer oder Bestellung zum Lehrbeauftragten.

| 1) | 2) | 3) | 4) | 5) | 5a) | 6) | 7) | 8) | 9) | 10) |
|--------------------------------|--------------------|--|---|---|---------------|----------------------------|------------------------|-----------------------|--|------------------|
| Veranstaltungskennziffer (VAK) | Veranstaltungsform | Titel der Veranstaltung (mit Kurzbeschreibung) | Veranstalter | Schwerpunkt und/oder Schulfach/Lernbereich/berufl. Fachrichtung | Studiengebiet | Eignung für Semesterstufen | Eignung für Schulstufe | Semesterwochenstunden | Termin | Raum |
| 3015 | K | Die biologische Evolution der Hominiden Darstellung der biologischen Evolution der Spezies Homo sapiens vom Tertiär bis zur Gegenwart sowie Untersuchung der Evolutionsmechanismen | H. Walter | L, DP | Wahlpflicht | M, H | P, S1, S2 | 2 | Mi 17-19 | B 3121 |
| 3016 | K + P | Genetik Grundlegende Fragen der Genetik werden theoretisch und praktisch behandelt | W. Schloot, A. Nehr Korn, L. Rensing, N.N. (LB), N.N. (T) | L, DP | Pflicht | M, H | P, S1, S2 | 3 | 6-stündig, erste Sem.hälfte mehrere Parallelveranstaltungen Di, Do, Fr 8-13 8-10 | A 4030 B 3121 |
| 3017 | K | Biologie der Farben Farbmetrik, Ursachen der Färbung, Farbwahrnehmung, Entstehung und Bedeutung der Farben im Leben der Organismen. | D. Mossakowski, L.H. Grimme | L, DP | Wahlpflicht | M, H | P, S1, S2 | 2 | Di 16-18 | A 4040 |
| 3018 | K + P | Neurobiologisch-verhaltensphysiologisches Praktikum | H. Flohr, G. Roth | | Wahlpflicht | H | S1, S2 | 4 | Do 14-17 | B 3110/3120 |
| 3019 | S | Anleitung zum wissenschaftlichen Arbeiten | Alle Hochschul-lehrer der Biologie | L, DP | Wahl | H | P, S1, S2 | 2 | nach Vereinbarung | |
| 3020 | S | Besprechung wissenschaftlicher Arbeitsergebnisse; Anleitung zum wissenschaftlichen Arbeiten auf dem Gebiet der Humangenetik (Staatsexamens-, Diplom-, Doktorarbeiten). Planung, Durchführung und Auswertung wissenschaftlicher Arbeiten auf dem Gebiet der Humangenetik u.a. mit Anwendung biochemischer, pharmakologischer und cytologischer Methoden. | W. Schloot | L, DP | Wahl | H | P, S1, S2 | 2 | nach Vereinbarung | |
| 3021 | KO | Biologisches Colloquium Es werden spezielle Teilgebiete der Biologie u.a. mit Unterstützung durch Gastreferenten behandelt. | H. Walter und alle Hochschul-lehrer der Biologie | L, DP | Wahl | A, M, H | P, S1, S2 | 2 | vierzehntägig, nach besonderer Ankündigung Mo 18-20 | A 1290 |

| 1) | 2) | 3) | 4) | 5) | 5a) | 6) | 7) | 8) | 9) | 10) |
|--------------------------------|--------------------|--|---|--|---------------|----------------------------|------------------------|-----------------------|----------|---------------|
| Veranstaltungskennziffer (VAK) | Veranstaltungsform | Titel der Veranstaltung (mit Kurzbeschreibung) | Veranstalter | Schwerpunkt und/oder Schulfach/Lernbereich/berufli. Fachrichtung | Studiengebiet | Eignung für Semesterstufen | Eignung für Schulstufe | Semesterwochenstunden | Termin | Raum |
| 1501 | PP | <u>Projekte in der Durchführungsphase</u> <u>Bevölkerungs- und Haushaltentwicklung im Zuge der Industrialisierung</u> | W.Chr.Fischer, H. Walter | L, DP | Wahlpflicht | M,H | S1,S2 | 2 | Mo 14-16 | B 1140 (GW 2) |
| 1502 | AV | Haushaltentwicklung | W.Chr.Fischer | L, DP | Wahlpflicht | M,H | S1,S2 | 2 | Mi 15-17 | B 1140 (GW 2) |
| 3051 | AV | Quantitative Bevölkerungsentwicklung Darstellung der Bevölkerungsentwicklung, Methoden ihrer differenzierten Erfassung sowie Untersuchung von Ursachen und biologischen Auswirkungen unterschiedlicher Entwicklungen. | H. Walter | L, DP | Wahlpflicht | M,H | S1,S2 | 2 | Mo 16-18 | B 3121 |
| 3055 | PP + EX | <u>Landschaftsökologie</u> Das Projekt Landschaftsökologie befaßt sich schwerpunktmäßig mit dem Problem der Rekultivierung von Mülldeponien. Im Plenum werden die laufenden Arbeitsvorhaben diskutiert und koordiniert. Neuaufnahme von Projektteilnehmern ist möglich. | G. Weidemann, H. Cordes, D. Mossakowski, R. Wittenberg (PL) | L, DP | Wahlpflicht | M,H | S1,S2 | 2 | Mo 15-17 | A 4040 |
| 3056 | AV + EX | Sukzession der Fauna auf Mülldeponien Die Fauna der Vegetationsschicht und des Bodens auf Probestellen unterschiedlichen Sukzessionsalters wird unter Einsatz verschiedener freilandökologischer Methoden analysiert. | G. Weidemann | L, DP | Wahlpflicht | M,H | S1,S2 | 4 | Fr 9-13 | B 3240 |
| 3057 | AV + EX | Neubesiedlung von Mülldeponien durch Tiere Es wird untersucht, welche Tiergruppen und Arten eine Neubesiedlung vorübergehend bzw. dauerhaft unternehmen und welcher ökologischen und tiergeographischen Herkunft sie sind. | D. Mossakowski | L, DP | Wahlpflicht | M,H | S1,S2 | 2 | Mo 13-15 | B 3240 |

| 1) Veranstaltungskennziffer (VAK) | 2) Veranstaltungsform | 3) Titel der Veranstaltung (mit Kurzbeschreibung) | 4) Veranstalter | 5) Schwerpunkt und/oder Schulfach/ Lernbereich/berufli. Fachrichtung | 5a) Studiengebiet | 6) Eignung für Semesterstufen | 7) Eignung für Schulstufe | 8) Semesterwochenstunden | 9) Termin | 10) Raum |
|--------------------------------------|--------------------------|--|---|---|------------------------|----------------------------------|------------------------------|-----------------------------|--------------|-------------|
| 3058 | AV | Planung und Vorbereitung von Unterrichtseinheiten zum Projekt Landschaftsökologie (fachdidaktischer Aspekt) Zum Problemkreis Mülldeponien und Landschaft sollen Unterrichtseinheiten geplant und vorbereitet werden. Die Durchführung und Auswertung ist im SS 77 vorgesehen. | H. Cordes, W. Hübner, R. Wittenberg (PL) | L | Wahlpflicht FD, EGW | M, H | S1, S2 | 3 | Do 8-11 | A 4040 |
| 3059 | AV | Planung und Vorbereitung von Unterrichtseinheiten insbesondere zum Projekt Landschaftsökologie (erziehungswissenschaftlicher Aspekt). | W. Hübner, H. Cordes, Appelhoff (PL) | L | Wahlpflicht EGW, FD | M, H | S1, S2 | 2 | Do 11-13 | A 4040 |
| 3060 | K | Aufgaben und Probleme von Naturschutz und Landschaftspflege in und um Bremen Vorgesehen ist die Erarbeitung folgender Problemkreise: Aufgaben des Naturschutzes, Organisation des Naturschutzes, Naturschutzgesetze, Biotopschutz, Artenschutz, Landschaftsplanung und Landschaftspflege. | H. Cordes | L, DP | Wahlpflicht | M, H | P, S1, S2 | 3 | Mo 9-12 | A 4040 |

| 1) | 2) | 3) | 4) | 5) | 5a) | 6) | 7) | 8) | 9) | 10) |
|--------------------------------|--------------------|---|--|--|----------------------------------|----------------------------|------------------------|-----------------------|---------------------------|---------------------|
| Veranstaltungskennziffer (VAK) | Veranstaltungsform | Titel der Veranstaltung (mit Kurzbeschreibung) | Veranstalter | Schwerpunkt und/oder Schulfach/Lernbereich/berufli. Fachrichtung | Studiengebiet | Eignung für Semesterstufen | Eignung für Schulstufe | Semesterwochenstunden | Termin | Raum |
| | | <u>Einzelveranstaltungen für A, M, H</u> | | | | | | | | |
| 3070 | KO | Naturwissenschaftliches Colloquium Neuere Ergebnisse und Entwicklungen der Naturwissenschaften und ihrer Didaktik werden in Vorträgen, überwiegend von auswärtigen Gästen, dargestellt. Die Veranstaltung dient der Weiterqualifizierung der Studenten mittlerer und höherer Semester und der Hochschullehrer. | <u>H. Walter</u> und alle Hochschul- lehrer der Natur- wissenschaften | L, DP | FS, FD, EGW, BGW | M, H | P, S1, S2 | 2 | Do 17-19 | A 1291 |
| 3071 | AV | Einführung in die Berufspraxis von Naturwissenschaftlern | H. Lange | DP | BGW | A | | 2 | Ankündigung | Semesterbeginn |
| 3072 | AV | Großforschung | <u>H. Lange,</u> Simhan | DP | BGW | M, H | | 2 | Ankündigung | Semesterbeginn |
| 3073 | K | Molekulare Grundlagen der Pharmakonwirkung auf biologische Systeme | L.H. Grimme | L, DP | Wahlpflicht | M | P, S1, S2 | 1 | Mi 16-18 | A 4040 1.Sem.hälfte |
| 3074 | S | Einführung in die Biochemie Struktur und Reaktionen der Stoffe in Lebewesen werden diskutiert. Jeweils an ausgewählten Beispielen werden biochemische Untersuchungsmethoden und praktische Bedeutung der Biochemie behandelt. | D. Beyersmann | L, DP | Wahlpflicht (L) Pflicht(D) | H | S1, S2 | 2 | Do 9-11 | A 2030 |
| 3075 | S | Anleitung zum wissenschaftlichen Arbeiten in der Biochemie Betreuung von Doktor-, Diplom- und Examensarbeiten | D. Beyersmann | L, DP | | H | S1, S2 | 2 | nach Vereinbarung | |
| | | <u>Projekte in der Durchführungsphase:</u> | | | | | | | | |
| 3100 | PP | <u>Molekulare Grundlagen der Regulation</u> | <u>H. Walter,</u> <u>V. Kasche,</u> <u>L. Rensing</u> | L, DP | Wahl | M, H | S1, S2 | 1 | vierzehntägig Mo 11-13 | B 3121 |

| 1) | 2) | 3) | 4) | 5) | 5a) | 6) | 7) | 8) | 9) | 10) |
|--------------------------------|--------------------|--|--|--|---------------|----------------------------|------------------------|-----------------------|-------------------|----------------|
| Veranstaltungskennziffer (VAK) | Veranstaltungsform | Titel der Veranstaltung (mit Kurzbeschreibung) | Veranstalter | Schwerpunkt und/oder Schulfach/Lernbereich/berufli. Fachrichtung | Studiengebiet | Eignung für Semesterstufen | Eignung für Schulstufe | Semesterwochenstunden | Termin | Raum |
| 3101 | AV | Quantitative und qualitative Serumproteinbestimmungen an Populationsproben Selbständige Anwendung der im SS 76 erarbeiteten Methoden an Seren verschiedener Populationsstichproben. | H. Walter | L, DP | Wahl | M,H | S1,S2 | 2 | Mo 9-11 | A 3390 |
| 3102 | AV | Regelung der RNA und Proteinsynthese | L. Rensing | L, DP | Wahl | M,H | S2 | 3 | Ankündigung | Semesterbeginn |
| 3110 | PP | <u>Weserwasser</u> Das Projekt Weserwasser ist durch die Thematik "Industrie-Ökologie" gekennzeichnet; politische Entscheidungen werden das Schicksal der Weser beeinflussen. Das Projekt will die naturwissenschaftlichen und ökonomischen Grundlagen dieser Entscheidungen kritisch bearbeiten. | <u>M. Schirmer</u> , K. Bätjer, L. Corti, D. Beyersmann | L, DP | Wahl | M,H | S1,S2 | 2 | Mo 16-18 | A 1291 |
| 3111 | AV+P+EX | <u>Ökosystem Weser</u> Biologische, chemische, physikalische Grundlagen des Ökosystems Weser werden erarbeitet. Theorie und Experimente. | <u>M. Schirmer</u> , K. Bätjer, D. Beyersmann, N.N. | L, DP | Wahl | M,H | S1,S2 | 6 L 8 DP | Mi 14-17 | A 4030 |
| 3112 | AV | Messungen am Ökosystem Weser Methoden der Probenahme, der Probenaufbereitung, des Nachweises und der Datenverarbeitung werden bearbeitet. | <u>M. Schirmer</u> , K. Bätjer, | L, DP | Wahl | M,H | S1,S2 | 2 | Di 9-11 | B 3110 |
| 3113 | S + KO | <u>Umweltbelastung</u> Ständige Belastung des Menschen und seiner Umwelt (auch Arbeitsplatz) sollen mit auswärtigen Gästen diskutiert werden (Kolloquium). | <u>M. Schirmer</u> , K. Bätjer, L. Corti | L, DP | Wahl | M,H | S1,S2 | 2 | Nach Vereinbarung | |
| 3120 | PP | <u>Getreideproduktion in der modernen Landwirtschaft der Europäischen Gemeinschaft</u> Das zugehörige Tutorium deckt BGW-Bestandteile ab; insbesondere das Verhältnis der chemischen Industrie zur landwirtschaftlichen Produktionsweise. | L.H. Grimme, N.N., N.N., N.N. (T) | L, DP | Wahl | M,H | S1,S2 | 2 | Mo 14-16 | B 3130 |

| 1) Veranstaltungskennziffer (VAK) | 2) Veranstaltungsform | 3) Titel der Veranstaltung (mit Kurzbeschreibung) | 4) Veranstalter | 5) Schwerpunkt und/oder Schulfach/ Lehrbereich/berufl. Fachrichtung | 5a) Studiengebiet | 6) Eignung für Semesterstufen | 7) Eignung für Schulstufe | 8) Semesterwochenstunden | 9) Termin | 10) Raum |
|--------------------------------------|--------------------------|---|--|--|--------------------------|----------------------------------|------------------------------|-----------------------------|--------------|-------------|
| 3121 | AV | Düngemittelleinsatz in der Getreideproduktion | <u>L.H. Grimme,</u> N.N. | L, DP | Wahl | M,H | S1,S2 | 4 | Mo 9-13 | B 3110 |
| 3122 | AV | Pestizideinsatz in der Getreideproduktion | <u>L.H. Grimme,</u> N.N. | L, DP | Wahl | M,H | S1,S2 | 4 | Mo 9-13 | A 4030 |
| 3123 | AV | Vorbereitung von Unterrichtseinheiten Die vorzubereitenden Unterrichtseinheiten haben agrarbiologische Themen zum Inhalt und ergänzen das Projekt Getreideproduktion | W. Schliwa | L | Wahlpflicht für Biologie | M,H | S1,S2 | 4 | Do 8-12 | B 3110 |
| 2539 | PP | <u>Evaluation im naturwissenschaftlichen Unterricht</u> | <u>St.v.Aufschnaiter</u> H. Niederer, R. Riekens, H. Schwedes | L | Wahl EGW, FD | M,H | P,S1,S2 | 2 | | |
| 2540 | AV | Planung eines Evaluationskonzeptes für eine Unterrichtseinheit (Durchführung im Frühjahr 1977) | <u>St.v.Aufschnaiter</u> H. Niederer, R. Riekens, H. Schwedes | L | Wahl | M,H | P,S1,S2 | 6 | | |
| 2541 | S | Anleitung zum wissenschaftlichen Arbeiten | <u>St.v.Aufschnaiter</u> H. Niederer, R. Riekens, H. Schwedes | L | Wahl | H | P,S1,S2 | 2 | | |

| 1) | 2) | 3) | 4) | 5) | 5a) | 6) | 7) | 8) | 9) | 10) |
|--------------------------------|--------------------|---|---|---|------------------------------|----------------------------|------------------------|-----------------------|--------------------------------------|------------------|
| Veranstaltungskennziffer (VAK) | Veranstaltungsform | Titel der Veranstaltung (mit Kurzbeschreibung) | Veranstalter | Schwerpunkt und/oder Schulfach/ Lernbereich/berufli. Fachrichtung | Studienggebiet | Eignung für Semesterstufen | Eignung für Schulstufe | Semesterwochenstunden | Termin | Raum |
| 3200 | S + E | <u>Einführungsveranstaltungen</u> Integrierte Eingangsphase Lehrerbildung (IEL-Kern Nr. 20) | R. Wille, E. Just (1), W. Hübner, N.N. (PL), N.N. (T) | L | IEL Pflicht, (EGW, FD) | A | P, S1, S2 | 8 | Vorbesprechung Do 21.10.76 14 Uhr | A 0242 |
| 3201 | K | Orientierungseinheit Der Student soll einen ersten Einblick in Problemstellungen und Arbeitsweise der Chemie und in die gesellschaftlichen Bedingungen der Tätigkeit des Naturwissenschaftlers erhalten. Die Orientierung schließt eine Erläuterung des Studiums in Bremen ein. | H.J. Breunig, K. Wanczek (1), D. Wöhrle, N.N., N.N. (T) | DP | Pflicht, BGW | A | | 6 | Mi 14-18 | A 1290 |
| 3202 | K | Einführung in die Chemie mit Laboratoriumspraxis (Lehrer) Theoretische und experimentelle Einführung in die grundlegenden Begriffe und Methoden der Chemie. Behandlung von Sicherheitsfragen im chemischen Labor. | D. Beyersmann, N.N. (T) | L | Pflicht | A | S1, S2 | 4 | Fr 9-11 | A 1290 |
| 3203 | K | Einführung in die Chemie mit Laboratoriumspraxis (Diplom) Theoretische und experimentelle Einführung in die grundlegenden Begriffe und Methoden der Chemie. Behandlung von Sicherheitsfragen im chemischen Labor. | K. Wanczek (1), N.N. (T) | DP | Pflicht | A | | 6 | Fr 9-11 | A 1290 |
| 3204 | K + P | <u>Einzelveranstaltungen für Anfänger (A), mittlere (M) und höhere (H) Semester</u> Atome und Moleküle Die Veranstaltung enthält für das Studium der Chemie notwendige physikalische Anteile. Anhand ausgewählter physikalischer Versuche werden die Grundlagen für ein Verständnis des Aufbaus von Atomen und Molekülen gelegt. Methoden des Beobachtens in der Chemie werden eingeführt. Für Diplomstudenten ist der experimentelle Teil um zwei Stunden erweitert. (1) = Vorbehaltlich Dienstantritt als Hochschullehrer bzw. | N. Jaeger, F. Schmithals, N.N. (T) | L, DP | Pflicht | A | S1, S2 | 6 DP 4 L | Di 9-11 Di 13-17 | A 1290 A 1290 |
| | | | | Bestellung | zum Lehrbeauftragten. | | | | | |

| 1) | 2) | 3) | 4) | 5) | 5a) | 6) | 7) | 8) | 9) | 10) |
|--------------------------------|--------------------|--|---|---|-----------------|----------------------------|------------------------|-----------------------|----------------------------|----------------|
| Veranstaltungskennziffer (VAK) | Veranstaltungsform | Titel der Veranstaltung (mit Kurzbeschreibung) | Veranstalter | Schwerpunkt und/oder Schulfach/ Lernbereich/berufli. Fachrichtung | Studienggebiet | Eignung für Semesterstufen | Eignung für Schulstufe | Semesterwochenstunden | Termin | Raum |
| 3205 | K | Einführung in Atombau und chemische Bindung Einführend werden Fragen des Atombaus, der Ordnung der Elemente im Periodensystem, der chemischen Formelsprache sowie der Bindungsprobleme behandelt. | H.J. Breunig | DP | Pflicht | A | | 1 | Do 13-14 | A 1291 |
| 3206 | K + Ü | Mathematik für Chemiker | N.N., N.N. (T) | L, DP | Pflicht | A | | 2 | (1+1) Ankündigung | Semesterbeginn |
| 3207 | K + P | Physik für Chemiker (geht auf in VAK 3204) | N.N., N.N. (T) | L, DP | Pflicht | A | | 4 | Ankündigung | Semesterbeginn |
| 3210 | K + P | Systematik der Eigenschaften chemischer Stoffe II Systematik in der organischen Chemie, Mechanismen organischer Reaktionen, Arbeitstechnik bei präparativem Arbeiten zur Darstellung organischer Verbindungen. | D. Wöhrle, N.N. (T) | L, DP | Pflicht | M | S1, S2 | 6 DP 4 L | Di 9-17 | A 2030 |
| 3211 | S | Strukturdenken in der organischen Chemie In Verbindung mit der Veranstaltung VAK 3210 werden ausgehend von der historischen Entwicklung des Strukturbegriffes in der organischen Chemie dessen Bedeutung für die Modellbildung in der Chemie und die damit verbundenen erkenntnistheoretischen Probleme diskutiert. | P. Plath | DP | Pflicht, BGW | M | | 1 | Do 9-10 | A 1291 |
| 3212 | K + P | Kinetik und Reaktionsmechanismen Der Kurs vermittelt die Grundlagen der Kinetik von chemischen Reaktionen. Verschiedene Theorien (Übergangszustand, Stoßtheorie) werden diskutiert und hieraus resultierende Ergebnisse anhand von Beispielen erarbeitet. | W. Thiemann (1) | L, DP | Pflicht | H | S1, S2 | 5 DP 3 L | (1+4) (1+2) Ankündigung | Semesterbeginn |
| | | | (1) = Vorbehaltlich Dienstantritt als Hochschullehrer bzw. Bestellung zum Lehrbeauftragten. | | | | | | | |

| 1) | 2) | 3) | 4) | 5) | 5a) | 6) | 7) | 8) | 9) | 10) |
|--------------------------------|--------------------|---|--------------------|---|------------------------------|----------------------------|------------------------|-----------------------|----------------------|----------------|
| Veranstaltungskennziffer (VAK) | Veranstaltungsform | Titel der Veranstaltung (mit Kurzbeschreibung) | Veranstalter | Schwerpunkt und/oder Schulfach/ Lernbereich/berufli. Fachrichtung | Studiengebiet | Eignung für Semesterstufen | Eignung für Schulstufe | Semesterwochenstunden | Termin | Raum |
| 3212/1 | S | Mathematik zur Kinetik Spezielle mathematische Methoden als Hilfsmittel zur Erarbeitung kinetischer Daten, wie Differentialgleichungen und komplexe Exponentialgleichungen werden demonstriert und auf ihre Einsatzmöglichkeiten zur Lösung praktischer Probleme überprüft. | W. Thiemann (1) | L, DP | Pflicht | H | S1,S2 | 1 | Ankündigung | Semesterbeginn |
| 3213 | K | Mathematik zur organischen Chemie - HMO-Theorie - Zum Verständnis des Verhaltens organischer π -Elektronensysteme wichtige mathematische Grundbegriffe werden eingeführt und am Beispiel des Molekül-Orbital-Verfahrens von E. Hückel in ihrer Anwendung auf chemische Probleme erläutert. | P. Plath | DP | Pflicht | M | | 1 | Do 8- 9 | A 1291 |
| 3214 | S | Technische Chemie | K.J. Hüttinger (1) | L, DP | DP - Wahlpflicht L - Wahl | H | S1,S2 | 4 | Ankündigung | Semesterbeginn |
| 3215 | K + Ü | Einführung in die Elektrochemie Grundlagen der elektrochemischen Gleichgewichte und der elektrochemischen Kinetik werden behandelt unter besonderer Berücksichtigung der angewandten Elektrochemie. | N. Jaeger | L, DP | Wahlpflicht | H | S1,S2 | 2 | (1+1) Ankündigung | Semesterbeginn |
| 3216 | K | Konformationen von Makromolekülen Methoden, Konformationen von Makromolekülen experimentell zu bestimmen, werden erläutert und, soweit möglich, demonstriert. Wege werden aufgezeigt, wie Konformationen von Makromolekülen aufgrund ihrer chemischen Struktur berechnet werden können. | D. Gabel (1) | L, DP | Wahlpflicht | H | S1,S2 | 2 | Do 13-15 | B 1170 |

(1) = Vorbehaltlich Dienstantritt als Hochschullehrer bzw. Bestellung zum Lehrbeauftragten.

| 1) | 2) | 3) | 4) | 5) | 5a) | 6) | 7) | 8) | 9) | 10) |
|--------------------------------|--------------------|--|---|---|----------------|----------------------------|------------------------|-----------------------|--------------------------------|----------------|
| Veranstaltungskennziffer (VAK) | Veranstaltungsform | Titel der Veranstaltung (mit Kurzbeschreibung) | Veranstalter | Schwerpunkt und/oder Schulfach/ Lernbereich/berufli. Fachrichtung | Studienggebiet | Eignung für Semesterstufen | Eignung für Schulstufe | Semesterwochenstunden | Termin | Raum |
| 3217 | K + P | Reaktionsführung mit Katalysatoren Katalytische Reaktionen werden besprochen, die in der chemischen Technik breite Anwendung finden. Physikalisch-chemische Experimente werden durchgeführt, die Informationen über die Struktur fester Katalysatoren liefern. | G. Schulz-Ekloff (1) | DP | Wahlpflicht | H | | 4 (2+2) | Ankündigung | Semesterbeginn |
| 3218 | K + Ü | Strukturelle Beschreibung chemischer Systeme Veranstaltung des Wahlpflichtbereiches "Mathematische Chemie". Aus bekannten mathematischen Bereichen wie Mengen algebra, Geometrie, Topologie und Graphentheorie werden einige Grundbegriffe und Sätze in ihrer Anwendbarkeit auf die strukturelle Beschreibung chemischer Systeme dargestellt. | P. Plath | DP | Wahlpflicht | H | | 2 | Mo 8-10 | B 1110 |
| 3219 | S + EX | Ausbildung und Beruf des Chemikers Das Verhältnis der Ausbildung von Chemikern zu den Anforderungen der Industrie-Berufspraxis, Forschung und Verwaltung wird u.a. mit Vertretern aus Industrie und Gewerkschaften diskutiert. Eine Exkursion in die chemische Industrie ist Bestandteil der Veranstaltung; die Exkursion wird vor- und nachbereitet. | D. Beyersmann, H. Lange, P. Plath, G. Schulz-Ekloff (1) | L, DP | BGW, (EGW) | H | S1, S2 | 4 EX:3 | Mo 13-17 Blockveranstaltung | A 2030 |
| 3220 | AV + E | Institutionelle Bedingungen der Berufspraxis des Lehrers in den Naturwissenschaften (mit Erkundungen) | E. Just (1) | L | FD /EGW | M, H | P, S1, S2 | 3 | Ankündigung | Semesterbeginn |
| 3221 | S | Motivation und Differenzierung im naturwissenschaftlichen Unterricht | E. Just (1) | L | FD / EGW | M, H | P, S1, S2 | 2 | Ankündigung | Semesterbeginn |
| 3230 | S | Forschungsplanung-Spezielle Probleme der Katalyse Die sich aus dem Forschungsgebiet "Angewandte Katalyse" ergebenden Themen von Diplom-, Doktor- und Staatsexamensarbeiten werden bezüglich ihrer inhaltlichen und organisatorischen Durchführung besprochen. Die Projektarbeit des SS 77 wird vorbereitet. | N. Jaeger, P. Plath, F. Schmithals, G. Schulz-Ekloff (1) | L, DP | Wahl | H | S1, S2 | 4 | nach Vereinbarung | |
| | | | (1) = Vorbehaltlich Dienstantritt als Hochschullehrer bzw. Bestellung zum Lehrbeauftragten. | | | | | | | |

| 1) Veranstaltungskennziffer (VAK) | 2) Veranstaltungsform | 3) Titel der Veranstaltung (mit Kurzbeschreibung) | 4) Veranstalter | 5) Schwerpunkt und/oder Schulfach/Lehrbereich/berufli. Fachrichtung | 5a) Studienggebiet | 6) Eignung für Semesterstufen | 7) Eignung für Schulstufe | 8) Semesterwochenstunden | 9) Termin | 10) Raum |
|--------------------------------------|--------------------------|--|--|--|-----------------------|----------------------------------|------------------------------|-----------------------------|------------------------|-----------------------------|
| 3231 | S | Anleitung zum wissenschaftlichen Arbeiten in metallorganischer Chemie | H.J. Breunig | L, DP | Wahl | H | S1, S2 | 2 | nach Vereinbarung | |
| 3232 | S | Anleitung zum wissenschaftlichen Arbeiten in der organischen und makromolekularen Chemie | D. Wöhrle | L, DP | Wahl | H | S1, S2 | 2 | nach Vereinbarung | |
| 3233 | S | Anleitung zum wissenschaftlichen Arbeiten für Doktoranden Katalyse an definiert gestalteten Oberflächen unter dem Einfluß gezielter Modifizierung der molekularen Struktur des Reaktionsraumes. | N. Jaeger | L, DP | Wahl | H | S1, S2 | 1 | nach Vereinbarung | |
| 3234 | S | Anleitung zum wissenschaftlichen Arbeiten über Probleme der Katalyse an definiert gestalteten Oberflächen. | F. Schmithals | L, DP | Wahl | H | S1, S2 | 1 | nach Vereinbarung | |
| 3235 | S | Forschungsplanung-Mathematische Modelle für dynamische Systeme in der Chemie Anleitung zum wissenschaftlichen Arbeiten von Doktoranden. | P. Plath | DP | Wahl | H | | 1 | Fr 8-9 | B 1110 |
| 3240 | KO | Chemisches Kolloquium Für die Modellbildung notwendige theoretische und experimentelle Untersuchungen werden an organischen Verbindungen mit fluktuierender Struktur und nucleophilen Substitutionsreaktionen durchgeführt, die in Raumkatalysatoren stattfinden. | D. Wöhrle und alle Hochschul-lehrer der Chemie | L, DP | Wahl | H | S1, S2 | 2 | vierzehntägig Mo 17-19 | nach besonderer Ankündigung |

| 1) Veranstaltungskennziffer (VAK) | 2) Veranstaltungsform | 3) Titel der Veranstaltung (mit Kurzbeschreibung) | 4) Veranstalter | 5) Schwerpunkt und/oder Schulfach/ Lernbereich/berufli. Fachrichtung | 5a) Studiengebiet | 6) Eignung für Semesterstufen | 7) Eignung für Schulstufe | 8) Semesterwochenstunden | 9) Termin | 10) Raum |
|--------------------------------------|--------------------------|---|--|---|---------------------------|----------------------------------|------------------------------|-----------------------------|--------------|----------------|
| | | <u>Projekt in der Durchführungsphase:</u> <u>Rohstoffe und Abfallprodukte der chemischen Produktion (RAP)</u> Die Gewinnung und Verarbeitung von Rohstoffen und der durch sie hervorgerufenen Belastung von Boden und Gewässern werden behandelt. Dabei soll auf die Probleme bei der verstärkten Industrialisierung des norddeutschen Küstenraumes eingegangen werden. | | | | | | | | |
| 3260 | PP | Rohstoffe und Abfallprodukte der chemischen Produktion (RAP) Die Arbeit in den einzelnen Arbeitsvorhaben wird initiiert, koordiniert und diskutiert. | H.J. Breunig, N. Jaeger, D. Wöhrle, N.N. (PL) | L, DP | Wahl | M | S1,S2 | 3 | Mo 9-12 | A 1291 |
| 3261 | AV + UE | Probleme der Rohstoffgewinnung,-verarbeitung und -belastung Die in der Planungsphase erarbeiteten eigenständigen Themen der studentischen Arbeitsgruppen zu Rohstoffproblemen werden experimentell und theoretisch ausgeführt. Lehrerstudenten entwickeln Unterrichtseinheiten, die nach Abschluß der Arbeiten durchgeführt werden. | H.J. Breunig, N. Jaeger, D. Wöhrle, N.N. (PL) | L, DP | Wahl, Wahlpflicht (UE) | M | S1,S2 | 8 DP 4 L | Mo 13-17 | A 2030 |
| 3262 | S | Probleme der Rohstoffgewinnung, -verarbeitung, -belastung Aus der Projektarbeit resultierende Probleme werden theoretisch gelöst. Die Projektthematik wird durch Gastvorträge vertieft. | N. Jaeger, H.J. Breunig, D. Wöhrle | DP | Wahl | M | | 1 | Ankündigung | Semesterbeginn |

| 1) | 2) | 3) | 4) | 5) | 5a) | 6) | 7) | 8) | 9) | 10) |
|--------------------------------|--------------------|--|--|--|---------------|----------------------------|------------------------|-----------------------|--------------------------------|-------------------------------------|
| Veranstaltungskennziffer (VAK) | Veranstaltungsform | Titel der Veranstaltung (mit Kurzbeschreibung) | Veranstalter | Schwerpunkt und/oder Schulfach/Lernbereich/berufli. Fachrichtung | Studiengebiet | Eignung für Semesterstufen | Eignung für Schulstufe | Semesterwochenstunden | Termin | Raum |
| | | <u>Einzelveranstaltungen</u> | | | | | | | | |
| 4000 | S | IEL Seminar mit Erkundungen zum Mathematikunterricht | <u>H.Stelljes</u> <u>D.Seekamp</u> Kasten (PL) | L | | A | P,S1 | 8 | Di 9-13 und n.V. | NW1-N 235 |
| 4001 | S | IEL Seminar mit Erkundungen zum Mathematikunterricht | <u>M.Schindler</u> <u>J.G.Klink</u> Pahl (PL) | L | | A | P,S1,S2 | 8 | Di 9-13 und n.V. | NW1-S 320 |
| 4002 | K | Einführungskurs Mathematik Im Kurs soll eine gemeinsame Basis für das Studium der Mathematik erarbeitet werden, die den Studenten über Methoden, Gegenstände und Ablauf des Mathematikstudiums orientiert | <u>H.Herrlich</u> <u>J.Timm</u> | L | | A | P,S1,S2 | 4 | Mo 13-15 Do 13-15 | NW1-S 136 NW1-S 136 |
| 4003 | K | Lineare Algebra I | L.Arnold | L,D | | A | P,S1,S2 | 6 | Mo 9-11 Do 9-11 | MZH-1400 MZH-1400 |
| 4004 | K | Lineares und Dynamisches Optimieren Regelkurs für Diplomstudenten im 1.Semester, auch geeignet für Lehrerstudenten ab 3.Semester. Dynamische und lineare Optimierungsprobleme werden eingeführt und bis zu ihrer Programmierung in FORTRAN entwickelt | E.Oeljeklaus | L,D | | A,M | P,S1,S2 | 6 | Di 11-13 Fr 11-15 | NW1-S 136 NW1-S 136 |
| 4005 | AV | Mathematik und Produktion (Wissenschaft und Produktion I) | <u>H.Boehme</u> <u>H.Lange</u> | | | A | | 4 | Mo 11-13 Do 11-13 | NW1-N 225 NW1-N 225 |
| 4006 | AV | Einführung in das Berufsfeld | N.N. | D | | | | 2 | Fr 9-11 | NW1-N 225 |
| 4007 | K | Analysis II (Diplom) Fortsetzung der Analysis-Ausbildung für Diplomstudenten: Integration stetiger Funktionen; Taylorformel und Potenzreihen. Konvergenz und Stetigkeit in mehreren Variablen | J.Gamst | D | | M | | 4 | Mo 9-11 Do 9-11 | NW1-N 313 NW1-N 313 |
| 4008 | K | Analysis II (Lehrer) 1. Gruppe Fortsetzung der Analysis I des Sommersemesters für Lehrerstudenten: Integration, Funktionen mehrerer Veränderlicher | H.W.Fischer | L | | M | S1,S2 | 6 | Di 9-11 Do 11-13 Fr 9-11 | NW1-N 313 NW1-N 242 NW1-N 313 |
| 4056 | K | Analysis II (Lehrer) 2. Gruppe | M.Deutsch | L | | M | S1,S2 | 6 | Di 9-11 Di 13-15 Do 9-11 | NW1-S 304 NW1-S 304 NW1-N 242 |
| 4009 | K | Analysis (P) | R.Hoffmann | L | | | P | 6 | Di 8-11 Fr 8-11 | NW1-S 316 NW1-S 316 |

| 1) | 2) | 3) | 4) | 5) | 5a) | 6) | 7) | 8) | 9) | 10) |
|---------------------------------|--------------------|---|-----------------------------|---|---------------|----------------------------|------------------------|-----------------------|----------------------------------|-------------------------------------|
| Veranstaltungs-kennziffer (VAK) | Veranstaltungsform | Titel der Veranstaltung (mit Kurzbeschreibung) | Veranstalter | Schwerpunkt und/oder Schulfach/ Lernbereich/berufli. Fachrichtung | Studiengebiet | Eignung für Semesterstufen | Eignung für Schulstufe | Semesterwochenstunden | Termin | Raum |
| 4010 | K+Ü | Stochastische Methoden (Lehrer) | V.Wihstutz | L | | M | P,S1,S2 | 6 | Di 9-11 Do 9-11 Fr 9-11 | NW1-S 136 NW1-S 136 NW1-S 136 |
| 4011 | K | Stochastische Methoden (Diplom) | K.Behnen | D | | M | | 6 | Di 11-13 Di 15-17 Fr 11-13 | NW1-N 225 NW1-N 225 NW1-N 225 |
| 4012 | K | Einführung in die Ökonomie | N.N. | D | | | | 4 | | |
| 4049 | K | Wissenschaft und Produktion II Diese Veranstaltung ist identisch mit der VA "Wissenschaft und Produktion" im Projekt ÖKTEF | H.W.Dombrowski | D | | M,H | | 4 | Mo 11-13 Do 11-13 | NW1-S 136 NW1-S 136 |
| 4013 | AV | Vorbereitung von Unterrichtseinheiten (Bremerhaven) | <u>J.Henning</u> H.Kulb | L | | M | P,S1,S2 | 4 | Mo 13-17 | NW1-N 235 |
| 4014 | AV | Vorbereitung und Durchführung einer UE | <u>M.Schindler</u> Klink | L | | M | P,S1 | 4 | Mo 9-11 Fr 11-13 | NW1-N 227 NW1-N 227 |
| 4015 | AV | Vorbereitung einer Unterrichtseinheit S I | H.Huppertz | L | | M | S1 | 4 | Do 9-13 | NW1-N 214 |
| 4016 | AV | Vorbereitung einer Unterrichtseinheit in der Sekundarstufe II (1.Studienphase) | K.D.Mai | L | | M | S2 | 4 | Fr 13-17 | NW1-N 135 |
| 4017 | AV | Vorbereitung einer Unterrichtseinheit in der Sekundarstufe II | G.Becker | L | | M | S2 | 4 | Di 15-17 Fr 15-17 | NW1-N 331 NW1-N 214 |
| 4018 | AV | Vorbereitung von Unterrichtseinheiten (Fachoberschule) | J.Henning | L | | M | S2 | 4 | Mo 9-13 | NW1-N 235 |
| 4019 | AV | Vorbereitung einer Unterrichtseinheit "Stochastik in der Sekundarstufe II" | V.Lindenau | L | | H | S2 | 4 | Di 13-15 Do 9-11 | NW1-N 227 NW1-N 227 |
| 4020 | K | Mass- und Wahrscheinlichkeitstheorie | D.Denneberg | D,L | | H | S1,S2 | 6 | Di 11-13 Fr 11-13 | NW1-N 242 NW1-N 242 |
| 4021 | K | Numerische Mathematik I Inhalt: Approximation, Interpolation, numerische Quadratur und Differentiation, numerische Behandlung von Gleichungssystemen. Die Veranstaltung ist die Voraussetzung für alle weiterführenden Veranstaltungen in numerischer Mathematik | M.Wischnewsy | D,L | | M,H | S1,S2 | 4 | Di 11-13 Do 11-13 | NW1-S 304 NW1-S 304 |
| 4022 | K+Ü | Algebra Der Kurs "Algebra" vermittelt die Kenntniss typisch algebraischer Methoden anhand der Untersuchung relevanter Kategorien von Algebren. Exemplarisch werden auch für einige Typen von Algebren Anwendungsmöglichkeiten dargestellt. | H.E.Porst | D,L | | M,H | S2 | 4 | Mo 11-13 Do 11-13 | NW1-S 320 NW1-S 320 |

| 1) | 2) | 3) | 4) | 5) | 5a) | 6) | 7) | 8) | 9) | 10) |
|--------------------------------|--------------------|---|---------------------------------------|---|----------------|----------------------------|------------------------|-----------------------|----------------------|------------------------|
| Veranstaltungskennziffer (VAK) | Veranstaltungsform | Titel der Veranstaltung (mit Kurzbeschreibung) | Veranstalter | Schwerpunkt und/oder Schulfach/ Lernbereich/berufli. Fachrichtung | Studienggebiet | Eignung für Semesterstufen | Eignung für Schulstufe | Semesterwochenstunden | Termin | Raum |
| 4023 | K | Distributionen Jeder Diplommathematiker sollte Grundkenntnisse über Distributionen und Fouriertransformation besitzen. Voraussetzung für die Teilnahme sind Analysis mehrerer Veränderlicher und etwas Funktionalanalysis und Funktionentheorie | K.Horneffer | D,L | | H | S2 | 4 | Di 11-13 Fr 11-13 | NW1-N 226 NW1-N 226 |
| 4024 | K | Riemannsche Flächen Fortsetzung der Veranstaltung "Funktionentheorie" vom SS 76 | E.Oeljeklaus | D,L | | M,H | S2 | 2 | Di 15-17 | NW1-N 214 |
| 4025 | S | Stochastische Systeme | L.Arnold | D,L | | H | S2 | 2 | Mo 11-13 | NW1-N 226 |
| 4026 | K | Didaktik der Informatik | H.Huppertz | L | | M,H | S1,S2 | 3 | Di 11-14 | NW1-N 214 |
| 4027 | S | Didaktische Probleme anwendungsorientierter Mathematik in der Schule | M.Schindler V.Lindenau | L | | M,H | P,S1,S2 | 2 | Mo 11-13 | NW1-N 227 |
| 4057 | K | Ausgewählte Kapitel aus der Didaktik der Mathematik für die Primarstufe | G.Becker | L | | M | P | 2 | Fr 13-15 | NW1-N 214 |
| 4028 | K | Didaktik der Analysis Kurs über die Probleme des Analysisunterrichts in der Sekundarstufe II | M.Deutsch | L | | M,H | S2 | 2 | Di 16-18 | NW1-N 313 |
| 4029 | AV | <u>Projekt</u> Anwendung mathematischer Theorien im Bereich der sozialen Vorsorge | O.Roloff | L | | M,H | S2 | 2 | Fr 16-18 | GW 2-A 3340 |
| 4030 | AV | Ökonomische Grundbegriffe Mathematische Theorie der sozialen Vorsorge und lerntheoretische Fragen Im Zentrum des beginnenden 3-semesterigen Unterrichtsprojektes steht eine fächerübergreifende Unterrichtseinheit in den Fächern Mathematik und Gemeinschaftskunde (einschl. Geschichte). Sie soll in Kooperation von Mathematik- und AL/P-Studenten durchgeführt werden | D.Denneberg V.Lindenau | L | | H | S1,S2 | 2 | Do 15-17 | NW1-N 242 |
| 1200 | AV | Anwendung mathematischer Theorien im Bereich der sozialen Vorsorge | W.Wagner D.Denneberg V.Lindenau | L | | H | S1,S2 | 2 | Di 15-17 | GW2-A 2180 |

| 1) | 2) | 3) | 4) | 5) | 5a) | 6) | 7) | 8) | 9) | 10) |
|--------------------------------|--------------------|--|--------------------------|--|---------------|----------------------------|------------------------|-----------------------|----------------|------------|
| Veranstaltungskennziffer (VAK) | Veranstaltungsform | Titel der Veranstaltung (mit Kurzbeschreibung) | Veranstalter | Schwerpunkt und/oder Schulfach/Lernbereich/berufli. Fachrichtung | Studiengebiet | Eignung für Semesterstufen | Eignung für Schulstufe | Semesterwochenstunden | Termin | Raum |
| 1201 | AV | Historische Entwicklung der sozialen Vorsorge | W.Wagner | L | | M,H | S1,S2 | 2 | n.V. | |
| 1207 | AV | UE: Anwendung mathematischer Theorien im Bereich der sozialen Vorsorge <u>Projekt:</u> Ausländerkinder in deutschen Schulen | H.Drinkhut | L | | M,H | S2 | | n.V. | |
| 4031 | K | Lerntheoretische Grundlagen des Mathematikunterrichts | I.Kurth | L | | M,H | P,S1 | 2 | Mo 13-15 | NW1-S 320 |
| 4032 | AV | Spezielle Probleme des Mathematikunterrichts in türkischen Vorbereitungsklassen | I.Kurth | L | | M,H | P,S1 | 2 | Fr 13-15 | NW1-S 320 |
| 8306 | AV | Vorbereitung von projektorientiertem Unterricht in den Fächern Sachkunde, Mathematik, Deutsch für türkische Vorbereitungsklassen | <u>A.Menk</u> I.Kurth | L | | M,H | P,S1 | 2 | Fr 15-17 | GW2-B 2860 |
| 8305 | K | Deutsche Grammatik | <u>Bechert</u> A.Menk | L | | M,H | P,S1,S2 | 2 | Do 15-17 | GW2-B 2860 |
| 8307 | K | Theorie des Fremdsprachenerwerbs am Beispiel lernpsychologischer und linguistischer Voraussetzungen der zweisprachigen Methode | A.Menk | L | | M,H | P,S1,S2 | 4 | Di 13.30-17.00 | GW2-F 2860 |
| 8308 | K | Türkisch I (nach Vereinbarung) | Mönch-Bucak | L | | M,H | P,S1,S2 | 2 | n.V. | |
| 8309 | K | Türkisch für Fortgeschrittene (Intensivkurs am Ende des Wintersemesters) | Mönch-Bucak | L | | M,H | P,S1,S2 | 2 | n.V. | |
| 4033 | AV | <u>Einzelveranstaltungen</u> Lernzielbestimmung im Mathematikunterricht (keine Neuaufnahmen möglich) | I.Kurth | L | | M,H | S2 | 2 | Mi 13-15 | NW1-S 316 |
| 4034 | S | Grundlagen der Geometrie In diesem Seminar sollen einige axiomatische Begründungen geometrischer Begriffe untersucht und auf ihre didaktische Bedeutung hin analysiert werden. Im Mittelpunkt werden die Begriffe Orthogonalität und Winkel stehen. | K.Horneffer | L | | H | S2 | 2 | Fr 14-16 | NW1-N 226 |
| 4035 | S | Spezielle Fragen der Topologie Die Veranstaltung schließt an die Vorlesung von Herrn H. Herrlich "Topologie" im SS 76 an | R.Hoffmann | L | | H | S2 | 2 | Di 16-18 | NW1-S 316 |

| 1) | 2) | 3) | 4) | 5) | 5a) | 6) | 7) | 8) | 9) | 10) |
|--------------------------------|--------------------|---|---|---|---------------|----------------------------|------------------------|-----------------------|----------------------|------------------------|
| Veranstaltungskennziffer (VAK) | Veranstaltungsform | Titel der Veranstaltung (mit Kurzbeschreibung) | Veranstalter | Schwerpunkt und/oder Schulfach/ Lernbereich/berufli. Fachrichtung | Studiengebiet | Eignung für Semesterstufen | Eignung für Schulstufe | Semesterwochenstunden | Termin | Raum |
| 4036 | P | <u>Projekt</u> Kernkraftwerke und Bevölkerungsstatistik (KEBS) Kernkraftwerke und Bevölkerungsstatistik | <u>R.Schäfer</u> <u>K.Behnen</u> <u>J.Timm</u> | D | | H | | 2 | Mo 16-18 | NW1-N 225 |
| 4037 | K | Stochastische Prozesse mit konkurrierenden Risiken | <u>J.Timm</u> | D | | H | | 4 | Mo 9-11 Do 9-11 | NW1-N 226 NW1-N 226 |
| 4038 | K | Mathematische Modelle in der Biologie | <u>H.Herrlich</u> | D,L | | H | S2 | 4 | Di 8-11 Do 11-12 | NW1-N 227 NW1-N 227 |
| 4039 | AV | Datenerhebung In diesem AV werden Kleingruppen gebildet, die Daten aus dem Bereich des Projektes planen, erfassen, prüfen, aufarbeiten und einer statistischen Interpretation zuführen. Dazu erforderliche Verfahren werden erarbeitet | <u>K.Behnen</u> <u>R.Schäfer</u> | D | | H | | 4 | Mo 11-13 Do 16-18 | NW1-N 214 NW1-N 214 |
| 4040 | K | Biologie II | N.N. | | | | | | | |
| 4041 | K | Kernstrahlungen Kernstruktur, Kernstrahlungsarten, Nachweismethoden, Wirkungen | <u>K.Bütjer</u> <u>W.Jaisli</u> <u>H.Niedderer</u> <u>I.Schmitz-F.</u> | D,L | | M,H | S1,S2 | 2 | Mo 14-16 | NW1-S 438 |
| 4042 | | Kernenergie-Kontroverse | N.N. | | | | | | | |
| 4043 | K | <u>Projekt: REGU</u> Analysis auf Mannigfaltigkeiten Kenntnisse der Analysis in mehreren Variablen und der Theorie gewöhnlicher Differentialgleichungen werden vorausgesetzt. Ziel: Satz von Stokes, klassische Mechanik, Geodätische | <u>J.Gamst</u> | D,L | | H | S2 | 4 | Di 11-13 Do 11-13 | NW1-N 313 NW1-N 313 |
| 4044 | S | Elementare Katastrophentheorie Voraussetzung für die Teilnahme an diesem Seminar ist die Kenntnis der Analysis in mehreren Veränderlichen | <u>K.Horneffer</u> <u>J.Gamst</u> <u>H.W.Fischer</u> <u>H.Swegler</u> | D,L | | H | S2 | 2 | Di 15-17 | NW1-N 226 |

| 1) | 2) | 3) | 4) | 5) | 5a) | 6) | 7) | 8) | 9) | 10) |
|--------------------------------|--------------------|--|----------------------------------|--|----------------|----------------------------|------------------------|-----------------------|----------------------|------------------------------|
| Veranstaltungskennziffer (VAK) | Veranstaltungsform | Titel der Veranstaltung (mit Kurzbeschreibung) | Veranstalter | Schwerpunkt und/oder Schulfach/ Lernbereich/Berufi. Fachrichtung | Studienggebiet | Eignung für Semesterstufen | Eignung für Schulstufe | Semesterwochenstunden | Termin | Raum |
| 5305 | PP | <u>Projekt:</u> Ökonomie des technischen Fortschritts (ÖKTEF) Ökonomie des technischen Fortschritts Seit der Durchsetzung des Kapitalismus kennen wir einen noch heute wirkenden Prozeß, der die gesellschaftlichen Verhältnisse grundlegend geändert hat: ein kumulativer und sich selbst tragender "Technischer Fortschritt", der theoretisch in seinem historischen Zusammenhang und seinem Einfluß auf Kapital, Arbeit und Wissenschaft neu zu bestimmen ist | D.Hinrichsen U.Krause u.a. | D | | H | | 1 | Mo 19-20 | MZH- 6.Ebene |
| 5306 | AV | Kapital und technischer Fortschritt Das AV ist Kernveranstaltung des Projekts. In diesem Semester sollen folgende Themenbereiche behandelt werden: (i) Konfrontation der neoklassischen Wachstumstheorie mit der wirtschaftlichen Realität; Bedeutung (ii) der Cambridge-Kontroverse bzw. (iii) des Sraffa'schen Ansatzes | D.Hinrichsen U.Krause u.a. | D | | M,H | | 4 | Mo 17-19 Di 13-15 | MZH- 6.Ebene MZH- 6.Ebene |
| 4045 | | Das Problem des technischen Fortschritts in der Marxschen Theorie | N.N. | | | | | 2 | | |
| 4046 | | Ersatzbeschaffung für die lebendige Arbeit unter dem technischen Fortschritt | N.N. | | | | | 3 | | |
| 4047 | AV | Die von Neumann Revolution (Theorie des fixen Kapitals I) Gegenstand dieser Veranstaltung, die im nächsten Semester fortgeführt wird, ist die ökonomische Form der Maschinerie als fixiertes Kapital. Dazu wird nach einer Einführung die sogenannte von Neumann Revolution behandelt (Morishima) | U.Krause | D | | M,H | | 4 | Mo 14-16 Do 16-18 | NW1-N 331 NW1-N 331 |
| 4048 | AV | Ökonometrie Aufbauend auf die vorangegangenen Veranstaltungen zur Maß- und Wahrscheinlichkeitstheorie sollen mathematische Methoden der Parameterschätzung und der Strukturidentifikation behandelt werden | D.Hinrichsen | D | | H | | 4 | Di 11-13 Fr 11-13 | NW1-N 133 NW1-N 133 |

| 1) | 2) | 3) | 4) | 5) | 5a) | 6) | 7) | 8) | 9) | 10) |
|---------------------------------|--------------------|--|--|---|----------------|----------------------------|------------------------|------------------------|----------------------|------------------------|
| Veranstaltungs-kennziffer (VAK) | Veranstaltungsform | Titel der Veranstaltung (mit Kurzbeschreibung) | Veranstalter | Schwerpunkt und/oder Schulfach/ Lernbereich/berufli. Fachrichtung | Studienggebiet | Eignung für Semesterstufen | Eignung für Schulstufe | Semester-wochenstunden | Termin | Raum |
| 4049 | K | Wissenschaft und Produktion Diese Veranstaltung ist identisch mit der Veranstaltung Wissenschaft und Produktion II | H.D.Dombrowski | D | | M,H | | 4 | Mo 11-13 Do 11-13 | NW1-S 136 NW1-S 136 |
| 4050 | K | Dynamik technischer Systeme | H.D.Dombrowski | D | | H | | 4 | Mo 9-11 Do 9-11 | NW1-N 331 NW1-N 331 |
| 4051 | | Regelungspraktikum <u>Projekt: SYST</u> | N.N. | | | | | 2-4 stdg. | | |
| 4052 | AV | Automaten und Formale Sprachen Es werden behandelt: Graph-Grammatiken mit Anwendungen in der Mustererkennung, der Programmierung technischer Konstruktionen, der Entwicklung höherer Organismen, ferner mehrdimensionale Sprachen, die Strukturtheorie von Automaten und kontextfreier Sprachen | <u>M.Wischnewsky</u> H.F.Münzner | D,L | | H | S2 | 6 | Di 14-17 Do 14-17 | NW1-S 320 NW1-S 320 |
| 4053 | AV | Spezielle Fragen der Statistik | N.N. | | | | | 2 | | |
| 4054 | AV | Erarbeitung eines Skriptes "Lineare Algebra und Geometrie" Vorläufiger Abschluß der Arbeiten am Standard-Skript | H.W.Fischer | | | | | 2 | Do 14-16 | NW1-N 227 |
| 4055 | | Mathematisches Kolloquium | H.Herrlich alle HL des SB 4 | | | | | 3 | Di 17-20 | NW1-N 135 |
| | | <u>Serviceleistungen</u> Mathematik für Physiker I Mathematik für Physiker III Mathematik für Physiker V Mathematik für Chemiker | R.Schäfer H.F.Münzner N.N. N.N. | | | | | | | |
| | | Veranstaltungen zu den EGW-Anteilen des Mathematik-Lehrerstudiums siehe "Erziehungs- und gesellschaftswissenschaftliche Veranstaltungen für alle Lehramtsstudiengänge" | | | | | | | | |

| 1) Veranstaltungskennziffer (VAK) | 2) Veranstaltungsform | 3) Titel der Veranstaltung (mit Kurzbeschreibung) | 4) Veranstalter | 5) Schwerpunkt und/oder Schulfach/ Lehrbereich/berufl. Fachrichtung | 5a) Studiengebiet | 6) Eignung für Semesterstufen | 7) Eignung für Schulstufe | 8) Semesterwochenstunden | 9) Termin | 10) Raum |
|--------------------------------------|--------------------------|--|--|---|----------------------|----------------------------------|------------------------------|-----------------------------|--|--|
| 5000 | KURS A | Berufspraxis von Sozialwissenschaftlern | Billerbeck Hinz Feest LA: Lange N.N. (4x) Peter Hüttner | | | | | | Di.) 9-11 Do.) 9-11 Mo.) 9-11 Fr.) 9-11 Mi., 9-17 | GW2 B 2180 B 2190 B 2740 B 2750 B 3020 B 3200 A 2010 B 1070 GW2 B 2190 GW2 B 2180 |
| 5001 | KURS B | Struktur der bürgerlichen Gesellschaft | Knieper Winter Krüger Schafmeister Biesecker Schul LA: Kaiser N.N. (3x) | | | | | | Di.) 11-13 Do.) 11-13 Di.) 9-11 Do.) 9-11 Mo.) 11-13 Di.) 11-13 Mo., 10-14 | GW2 A 2180 A 2270 B 2860 A 2150 B 1130 A 2340 A 2320 GW2 B 1130 GW2 B 3020 GW2 A 2240 |
| | | <p>Die Studenten werden in einzelne Gruppen aufgeteilt, so daß die Lehrveranstaltungen in mehreren Parallelkursen stattfinden.</p> <p>Die aufgeführten Zeiten und Räume mit den dazugehörigen Veranstaltern werden im Studienbereich 5 rechtzeitig ausgehängt.</p> | | | | | | | | |

| 1) | 2) | 3) | 4) | 5) | 5a) | 6) | 7) | 8) | 9) | 10) |
|--------------------------------|--------------------|---|--------------------------------------|---|---------------|----------------------------|------------------------|-----------------------|------------------------------|--|
| Veranstaltungskennziffer (VAK) | Veranstaltungsform | Titel der Veranstaltung (mit Kurzbeschreibung) | Veranstalter | Schwerpunkt und/oder Schulfach/ Lernbereich/berufli. Fachrichtung | Studiengebiet | Eignung für Semesterstufen | Eignung für Schulstufe | Semesterwochenstunden | Termin | Raum |
| | | <u>I. PFLICHTPROGRAMM</u> | | | | | | | | |
| | | <u>1. HAUPTSTUDIUM I - 3. SEMESTER</u> | | | | | | | | |
| 5513 | K | Arbeit - Eigentum - Vertrag | Derleder Daubler Dubischar | | | M | | 4 | Mo.) Do.) 9-11 | GW2 B 1090 |
| 5522 | K | Politische Herrschaft I | Rinken Stuby, N.N. | | | M | | 4 | Di.) Fr.) 11-13 | GW2 B 2800 B 2720 B 2730 |
| 5501 | K | Strafsanktion als Rechtsgüterschutz I Im Kurs steht zunächst Strafrecht als Mittel der Gesellschaftspolitik zur Diskussion. Im weiteren Verlauf geht es hauptsächlich um den Strafrechtsschutz von Eigentum und Vermögen. Dabei sind insbesondere Diebstahls- und Wirtschaftskriminalität und deren Zusammenhang auch allgemeine strafrechtliche Lehren zu bewachen. | Backes Schumann, Thoss Ziemann | | | M | | 4 | Mo., 11-13 Do., 11-13 | GW2 B 3200 A 3570 B 3760 GW2 A 3340 A 3570 B 3020 |
| | | <u>2. HAUPTSTUDIUM I - 5. SEMESTER</u> | | | | | | | | |
| 5523 | K | Individual-Arbeitsrecht Kernmaterien werden sein: der Arbeitsvertrag und das Recht des Arbeitsverhältnisses, insbesondere der Lohnanspruch, das Urlaubsrecht, das Direktionsrecht des Arbeitgebers und Fragen der Haftung, das Kündigungsschutz- und Arbeitsschutzrecht und Grundzüge des arbeitsgerichtlichen Verfahrens | Meyer Wahsner N.N. | | | H | | 3 | Do., 10-13 | GW2 A 3500 A 3520 A 3540 |
| 5509 | K | Zivilrecht II | Joerges Hart, Dubischar | | | H | | 3 | Di., 10-13 | GW2 A 3470 |

| 1) Veranstaltungskennziffer (VAK) | 2) Veranstaltungsform | 3) Titel der Veranstaltung (mit Kurzbeschreibung) | 4) Veranstalter | 5) Schwerpunkt und/oder Schulfach/ Lernbereich/berufli. Fachrichtung | 5a) Studiengebiet | 6) Eignung für Semesterstufen | 7) Eignung für Schulstufe | 8) Semesterwochenstunden | 9) Termin | 10) Raum |
|--------------------------------------|--------------------------|---|--|---|----------------------|----------------------------------|------------------------------|-----------------------------|--------------|-------------|
| 5512 | K | Verfahrenslehre | <u>Rüßmann</u> <u>Böttcher</u> <u>Stierling</u> } LA | | | H | | 2 | Do., 14-16 | GW2 A 3570 |
| 5508 | K | Recht des Bodenverkehrs, Bauen und Wohnens | <u>Derleder</u> <u>Winter</u> N.N. | | | H | | 3 | Fr., 10-13 | GW2 A 3540 |
| 5510 | K | Politische Herrschaft III | <u>Hinz</u> N.N. N.N. | | | H | | 3 | Di., 10-13 | GW2 A 3420 |
| 5500 | K | Einführung in das Strafrechtspraktikum | <u>Feest</u> <u>Thoss</u> N.N. | | | M | | 2 | Di., 14-16 | |
| | | <u>HAUPTSTUDIUM II - 9. SEMESTER</u> | | | | | | | | |
| | | <u>a) Arbeit/Wirtschaft</u> | | | | | | | | |
| | | <u>Projekt: Konsumentenschutz</u> | | | | | | | | |
| 5518 | AV | Wirtschaftspoltik durch Wirtschaftsrecht | <u>Hart</u> <u>Joerges</u> | | | H | | 2 | Di., 16-18 | GW2 B 1090 |
| 5519 | AV | Theorie der Konsumentenschutzpoltik | <u>LA: Frank</u> <u>D. Krause</u> (<u>Hart</u> , <u>Joerges</u>) | | | H | | 2 | Di., 14-16 | GW2 B 1090 |
| 5520 | AV | Zivilrechtliches Konsumentenschutzrecht | <u>Hart</u> <u>Joerges</u> (<u>Hüttner</u>) | | | H | | 2 | Fr., 14-16 | GW2 B 1090 |
| 5521 | AV | Theorie der Unternehmung/Marketing/Organisation der Nachfrage | <u>Hüttner</u> (<u>Hart</u> , <u>Joerges</u>) | | | H | | 2 | Fr., 11-13 | GW2 B 1090 |

| 1) Veranstaltungs- kennziffer (VAK) | 2) Veranstaltungsform | 3) Titel der Veranstaltung (mit Kurzbeschreibung) | 4) Veranstalter | 5) Schwerpunkt und/oder Schulfach/ Lernbereich/berufli. Fachrichtung | 5a) Studiengebiet | 6) Eignung für Semesterstufen | 7) Eignung für Schulstufe | 8) Semester- wochenstunden | 9) Termin | 10) Raum |
|---|--------------------------|---|---|--|----------------------|-------------------------------------|---------------------------------|----------------------------------|--------------------|--------------------------|
| 5511 | K | Betriebs- und Unternehmensverfassung | Däubler | | | H | | 4 | Di.) Do.) 11-13 | GW2 B 2750 GW2 B 3760 |
| 5507 | PP | <u>Vorprojekt: Wohnungsbaufinanzierung und Mietpreiskontrolle</u> Wohnungsbaufinanzierung und Mietpreiskontrolle Die Veranstaltung bereitet das Projekt vor, das aus Lehrdeputatsgründen erst im SS 1977 voll beginnen kann | <u>Derleder</u> Winter | | | H | | 2 | Fr., 14-16 | GW2 A 3470 |
| | | <u>b) Verwaltung</u> <u>Projekt: Verwaltung im Bereich der sozialen Sicherung</u> | | | | | | | | |
| 5516 | PP | Verwaltung im Bereich der sozialen Sicherung (Sozialverwaltung) | <u>Billerbeck</u> Grauhan Leibfried | | | H | | 2 | Do., 14-16 | GW2 A 3470 |
| 5517 | AV | Verwaltung im Bereich der sozialen Sicherung | Grauhan | | | H | | 2 | Di., 16-18 | GW2 A 3470 |

| 1) Veranstaltungs- kennziffer (VAK) | 2) Veranstaltungsform | 3) Titel der Veranstaltung (mit Kurzbeschreibung) | 4) Veranstalter | 5) Schwerpunkt und/oder Schulfach/ Lernbereich/berufli. Fachrichtung | 5a) Studiengebiet | 6) Eignung für Semesterstufen | 7) Eignung für Schulstufe | 8) Semester- wochenstunden | 9) Termin | 10) Raum |
|---|--------------------------|---|----------------------------------|--|----------------------|-------------------------------------|---------------------------------|----------------------------------|------------------------|-------------|
| | | <u>c) Sozialisation/Resozialisation</u> | | | | | | | | |
| | | <u>Projekt: Alternativen zum Strafverfahren</u> | | | | | | | | |
| 5528 | AV | Entkriminalisierung durch Verfahren | <u>Backes</u> <u>Schumann</u> | | | H | | 2 | | |
| 5529 | K | Formen verfahrensmäßiger Kontrolle strafbaren Verhaltens | Backes | | | H | | 2 | | |
| 5530 | K | Soziologische Rahmenbedingungen der Kontrolle strafbaren Verhaltens | Schumann | | | H | | 2 | | |
| | | <u>4. HAUPTSTUDIUM II - 11. SEMESTER</u> | | | | | | | | |
| | | <u>a) Arbeit/Wirtschaft</u> | | | | | | | | |
| | | <u>Projekt: Theorie und Praxis des Konkurses - am Beispiel des Borgward-Konkurses</u> | | | | | | | | |
| 5504 | PP | Begleitkurs zum Schwerpunktpraktikum | Knieper | | | H | | 3 | Mo.,16-19 (14tägig) | GW2 A 3390 |
| 5505 | AV | Rechtsformen zur Verhinderung von Insolvenzen oder zu deren besserer Abwicklung | Knieper | | | H | | 3 | Mo.,16-19 (14tägig) | GW2 A 3390 |
| 5506 | AV | Steuern im Konkurs | <u>Winter,Tilo</u> | | | H | | 2 | Mo.,14-16 | GW2 A 3390 |

| 1) | 2) | 3) | 4) | 5) | 5a) | 6) | 7) | 8) | 9) | 10) |
|--------------------------------|--------------------|--|------------------|--|----------------|----------------------------|------------------------|-----------------------|--------------------|--------------------------|
| Veranstaltungskennziffer (VAK) | Veranstaltungsform | Titel der Veranstaltung (mit Kurzbeschreibung) | Veranstalter | Schwerpunkt und/oder Schulfach/Lernbereich/berufli. Fachrichtung | Studienggebiet | Eignung für Semesterstufen | Eignung für Schulstufe | Semesterwochenstunden | Termin | Raum |
| 5534 | PP | <p>Projekt: Ausgewählte Probleme des Arbeits- und Unternehmensrechts (FIM)</p> <p>Ausgewählte Probleme des Arbeits- und Unternehmensrechts</p> <p>Im Plenum sollen die von den bis zu Beginn des Wintersemesters einzustellenden wissenschaftlichen Mitarbeitern verfaßten Materialien zu den Lehreinheiten "Verlust des Arbeitsplatzes" und "Lohn" diskutiert und redigiert werden. Zwei Evaluationsseminare sind vorzubereiten, eines gegebenenfalls durchzuführen</p> | Meyer Wahsner | | | H | | 2 | Do., 16-18 | GW2 A 3420 |
| 5535 | AV | <p>Recht des öffentlichen Dienstes</p> <p>Das Arbeitsvorhaben verfolgt das Ziel, in Ergänzung zu den sechs Lehreinheiten des Projekts zentrale Probleme des Rechts des öffentlichen Dienstes aufzuarbeiten, wie insbesondere die Rechtsstellung der Beamten, Streikrecht im öffentlichen Dienst, Besonderheiten des Personalvertretungsrechts, Forderung nach einem einheitlichen Dienstrecht</p> | Wahsner | | | H | | 2 | Mi., 16-18 | GW2 A 3420 |
| 5536 | AV | <p>Das Recht der sozialen Sicherung</p> <p>Das Arbeitsvorhaben knüpft an den im SS 1976 behandelten Stoff der Lehreinheit III "Gesundheitsschutz am Arbeitsplatz" an und ist dem sozialrechtlichen Aspekt gewidmet. Gegenstände werden sein: Lohnfortzahlung im Krankheitsfall, ärztliche Versorgung und Krankenhausunterbringung, System der öffentlichen Krankenversicherung</p> | Meyer | | | H | | 2 | Do., 14-16 | GW2 A 3420 |
| 5511 | K | Betriebs- und Unternehmensverfassung | Däubler | | | H | | 4 | Di.) 11-13 Do.) | GW2 B 2750 GW2 B 3760 |

| 1) Veranstaltungskennziffer (VAK) | 2) Veranstaltungsform | 3) Titel der Veranstaltung (mit Kurzbeschreibung) | 4) Veranstalter | 5) Schwerpunkt und/oder Schulfach/ Lernbereich/berufl. Fachrichtung | 5a) Studiengebiet | 6) Eignung für Semesterstufen | 7) Eignung für Schulstufe | 8) Semesterwochenstunden | 9) Termin | 10) Raum |
|--------------------------------------|--------------------------|--|--|---|----------------------|----------------------------------|------------------------------|-----------------------------|--------------|-------------|
| | | <u>b) Verwaltung</u> | | | | | | | | |
| | | <u>Projekt: Öffentliche Verwaltung zwischen Herrschaft und Produktion</u> | | | | | | | | |
| 5531 | PP | Öffentliche Verwaltung zwischen Herrschaft und Produktion | <u>Grauhan</u> <u>Rinken</u> | | | H | | 2 | Do., 18-20 | GW2 B 2740 |
| 5532 | AV | Öffentliche Wirtschaftsunternehmen | Grauhan | | | H | | 3 | | |
| 5533 | AV | Entscheidungs- und Organisationsstrukturen der Sozialarbeit | Rinken | | | H | | 3 | Di., 16-19 | GW2 A 3390 |
| | | <u>c) Sozialisation/Resozialisation</u> | | | | | | | | |
| | | <u>Projekt: Rechtsetzung und Rechtdurchsetzung im Bereich der Kriminalität als Konstitutionsbedingung sozialer Probleme (KRIM)</u> | | | | | | | | |
| 5109 | PP | Anwendung soziologischer Theorien in der Praxis der Resozialisation Text siehe Seite V/13 | <u>Haferkamp</u> <u>Quensel</u> <u>Feest</u> | | | M,H | | 2 | Di., 18-20 | GW2 B 3760 |

| 1) Veranstaltungskennziffer (VAK) | 2) Veranstaltungsform | 3) Titel der Veranstaltung (mit Kurzbeschreibung) | 4) Veranstalter | 5) Schwerpunkt und/oder Schulfach/ Lernbereich/berufli. Fachrichtung | 5a) Studiengebiet | 6) Eignung für Semesterstufen | 7) Eignung für Schulstufe | 8) Semester- wochenstunden | 9) Termin | 10) Raum |
|--------------------------------------|--------------------------|--|---|---|----------------------|----------------------------------|------------------------------|----------------------------------|--------------|-------------|
| 5111 | AV | Strafvollzug und seine Alternativen Text siehe Seite V/15 | <u>Feest</u> <u>Quensel, St.</u> <u>Quensel, E.</u> | | | M, H | | 3 | Mo., 14-17 | GW2 B 3230 |
| 5112 | K | Theorien abweichenden Verhaltens und sozialer Kontrolle: Ausgewählte Problem Text siehe Seite V/14 | <u>Quensel, St.</u> | | | M, H | | 3 | Di., 9-12 | GW2 B 3760 |
| | | <u>5. PRAXISBEGLEITUNG</u> Die nachfolgend aufgeführten Begleitkurse zum außeruniversitären Teil des HS I werden unter Beteiligung von Praktikern und Hochschullehrern in gemeinsamer Verantwortung von Justizverwaltung (APA) und Universität durchgeführt. Die namentlich genannten Hochschullehrer sind also nicht die alleinigen Veranstalter. Der jeweilige Zeitpunkt der Kurse wird noch eigens bekanntgegeben. | | | | | | | | |
| | | Studienanfänger 1974/75 | | | | | | | | |
| 5524 | K | Begleitkurs zum Strafrechtspraktikum (Gruppe B) | <u>Backes</u> <u>Thoss</u> | | | | | 2 | | |

| 1) | 2) | 3) | 4) | 5) | 5a) | 6) | 7) | 8) | 9) | 10) |
|--------------------------------|--------------------|--|---------------------------|--|---------------|----------------------------|------------------------|-----------------------|--|------------|
| Veranstaltungskennziffer (VAK) | Veranstaltungsform | Titel der Veranstaltung (mit Kurzbeschreibung) | Veranstalter | Schwerpunkt und/oder Schulfach/ Lernbereich/berufl. Fachrichtung | Studiengebiet | Eignung für Semesterstufen | Eignung für Schulstufe | Semesterwochenstunden | Termin | Raum |
| 9 | | Studienanfänger 1973/74 | | | | | | | | |
| 5514 | K | <u>Gruppe A</u> Zivil- und Arbeitsgerichtspraktikum | Rüssmann | | | | | | 13.9.76 - 6.2.77 (AWN:10.1.- 6.2.1977) | |
| 5525 | K | Anwaltspraktikum | N.N. | | | | | | 7.2.-29.5.77 (AWN:9.-29. 5.1977) | |
| 5503 | K | <u>Gruppe B</u> Verwaltungspraktikum | <u>Sieveling</u> Stuby | | | | | | 13.9.76 - 9.1.77 (AWN:20.12.76- 9.1.77 Di.,14-16 | GW2 A 3470 |
| 5526 | K | Zivil- und Arbeitsgerichtspraktikum | Meyer Wahsner | | | | | | 10.1.77 - 29.5.77 (AWN:9.-29. 5.77 | |
| 5527 | AV | <u>II. WAHLPROGRAMM</u> Zum Verhältnis von Rechts- und Wirtschaftswissenschaften im 19. Jahrhundert | Dubischar | | | | | 2 | 14-tägig Di.,8.30- 10.00 | GW2 A 3470 |

| 1) Veranstaltungskennziffer (VAK) | 2) Veranstaltungsform | 3) Titel der Veranstaltung (mit Kurzbeschreibung) | 4) Veranstalter | 5) Schwerpunkt und/oder Schulfach/ Lernbereich/berufli. Fachrichtung | 5a) Studiengebiet | 6) Eignung für Semesterstufen | 7) Eignung für Schulstufe | 8) Semesterwochenstunden | 9) Termin | 10) Raum |
|--------------------------------------|--------------------------|--|----------------------------|---|----------------------|----------------------------------|------------------------------|-----------------------------|--------------|-------------|
| 5502 | AV | Probleme sozialistischer Rechtstheorie am Beispiel der Reform des Zivilrechts in der DDR Der Kurs behandelt die Veränderungen des Normgefüges des BGB vor dem Hintergrund der politischen und sozialökonomischen Entwicklung der DDR seit 1949 und die Ausgestaltung zentraler Zivilrechtsmaterien im neuen Zivilgesetzbuch der DDR | Sieveking | | | M,H | | 2 | Di.,17-19 | GW2 A 3500 |
| 5117 | AV | Stadterneuern (im Rahmen des Projekts "Stadt- und Regionalplanung") Text siehe Seite V/13 | Billerbeck | | | M,H | | 2 | Do.,11-13 | GW2 B 3710 |
| 5515 | K | Methodenlehre der Rechtswissenschaft II <u>III. ZUR ZEIT NOCH NICHT ALS STUDIENGANGS- BEZOGEN ANERKANNTE LEHRVERANSTALTUNGEN</u> | <u>Rüssmann</u> Joerges | | | M,H | | 2 | Mo.,18-20 | GW2 B 1090 |
| 6020 | K | Pädagogisch-psychologische Diagnostik von Behinderung - Fortsetzung Text siehe unter Studienbereich VI | Hermann | | | M,H | | 4 | | |
| 6130 | K | Beamtenrecht Text siehe unter Studienbereich VI | Dietze | | | A,M,H | | 3 | | |
| 6131 | K | Schulrecht im Systemvergleich der Bundesländer Text siehe unter Studienbereich VI | Dietze | | | A,M,H | | 3 | | |

| 1) | 2) | 3) | 4) | 5) | 5a) | 6) | 7) | 8) | 9) | 10) |
|--------------------------------|--------------------|---|-------------------------------|--|---------------|----------------------------|------------------------|-----------------------|------------|------------|
| Veranstaltungskennziffer (VAK) | Veranstaltungsform | Titel der Veranstaltung (mit Kurzbeschreibung) | Veranstalter | Schwerpunkt und/oder Schulfach/Lernbereich/berufli. Fachrichtung | Studiengebiet | Eignung für Semesterstufen | Eignung für Schulstufe | Semesterwochenstunden | Termin | Raum |
| | | <u>I. SCHWERPUNKT BILDUNGSPLANUNG</u> | | | | | | | | |
| | | <u>1. Projekt: Produktion und Ausbildung</u> | | | | | | | | |
| 5100 | PP | Produktion und Ausbildung | <u>Schmieg</u> <u>Zech</u> | | BP | A | | 2 | Mo., 10-12 | GW2 B 2180 |
| 5101 | AV | Bilanz der Hochschulreform in der BRD | Schmieg | | BP | M,H | | 3 | Di., 9-12 | GW2 B 3230 |
| 5102 | AV | Bildungsplanung: Der Bedarf an hochqualifizierten Arbeitskräften Im AV soll exemplarisch anhand von Bedarfsrechnungen von Sozialwissenschaftlern die theoretischen Grundlagen und die praktische Relevanz der nachfrageorientierten Bildungsplanung diskutiert werden | Zech | | BP | A | | 3 | Mo., 13-16 | GW2 B 2180 |
| 5103 | K | Statistische Methoden der Arbeitsmarkt- und Berufsforschung Methoden der beschreibenden und schließenden Statistik sollen anhand von Beispielen der Arbeitsmarkt- und Berufsforschung dargestellt werden | Dickler | | BP | M,H | | 2 | Di., 15-17 | GW2 B 3710 |
| 5104 | AV | Beschäftigungsstruktur und Qualifikationsstruktur Anhand von Sekundärliteratur und Materialien der Arbeitsmarkt- und Berufsforschung sollen die empirischen Entwicklungstendenzen der Beschäftigungsstruktur im Hinblick auf Qualifikationsanforderungen aufgearbeitet werden. Dabei soll das Problem der strukturellen Arbeitslosigkeit berücksichtigt werden | Dickler | | BP | M,H | | 2 | Di., 13-15 | GW2 B 3710 |
| 5105 | K | Bilanz der Bildungsökonomie | Schmieg N.N. | | BP | M,H | | 2 | Do., 10-12 | GW2 B 3230 |
| | | - 1. Semester - | | | | | | | | |

| 1) Veranstaltungskennziffer (VAK) | 2) Veranstaltungsform | 3) Titel der Veranstaltung (mit Kurzbeschreibung) | 4) Veranstalter | 5) Schwerpunkt und/oder Schulfach/ Lernbereich/berufli. Fachrichtung | 5a) Studiengebiet | 6) Eignung für Semesterstufen | 7) Eignung für Schulstufe | 8) Semesterwochenstunden | 9) Termin | 10) Raum |
|---|--------------------------|--|--|---|----------------------|----------------------------------|------------------------------|-----------------------------|--------------|-------------|
| 5129 | PP | <u>2. Projekt:</u> Historische und systematische Analyse der Organisation der Arbeit Analyse unterschiedlicher Formen der gesellschaftlichen und betrieblichen Organisation der Arbeit: BRD - DDR | <u>Krause</u> Peter | | BP | M,H | | 2 | Mo., 11-13 | GW2 B 3130 |
| 5130 | AV | Analyse der Arbeitsorganisation, der Arbeitsprozesse und der Qualifikationsstruktur in einem kapitalistischen Land: BRD | Krause | | BP | M,H | | 2 | Di., 16-18 | GW2 B 3130 |
| 5131 | AV | Analyse der Arbeitsorganisation, der Arbeitsprozesse und der Qualifikationsstruktur in einem sozialistischen Land: DDR | Peter | | BP | M,H | | 2 | Mo., 16-18 | GW2 B 3130 |
| 5132 | AV | Empirische Analyse der betrieblichen Organisation der Arbeit: Organisations-, Arbeits- und Anforderungsanalyse | Krause | | BP | M,H | | 3 | Do., 10-13 | GW2 B 3130 |
| 5133 | AV | Humanisierung der Arbeit: Arbeitswissenschaft und Arbeitsgestaltung - 2. Semester - | N.N. | | BP | M,H | | 4 | n.v. | |
| <u>II. SCHWERPUNKT STADT- UND REGIONALPLANUNG</u> | | | | | | | | | | |
| 5114 | PP | <u>1. Projekt:</u> Stadt- und Regionalplanung (STAPL) Stadt- und Regionalplanung | Strubelt Billerbeck LA: Riedel Abrahams | | SRP | M,H | | 2 | Mo., 16-18 | GW2 B 3710 |

| 1) | 2) | 3) | 4) | 5) | 5a) | 6) | 7) | 8) | 9) | 10) |
|--------------------------------|--------------------|--|--|--|---------------|----------------------------|------------------------|-----------------------|-----------|------------|
| Veranstaltungskennziffer (VAK) | Veranstaltungsform | Titel der Veranstaltung (mit Kurzbeschreibung) | Veranstalter | Schwerpunkt und/oder Schulfach/ Lernbereich/berufl. Fachrichtung | Studiengebiet | Eignung für Semesterstufen | Eignung für Schulstufe | Semesterwochenstunden | Termin | Raum |
| 5115 | AV | Wohnungsbaupolitik | Strubelt | | SRP | M,H | | 2-3 | Mo.,13-15 | GW2 B 3710 |
| 5116 | AV | Praxis der Stadt- und Regionalplanung - Abschluß des bisherigen AV - | IA: Riedel | | SRP | M,H | | 2 | Do.,16-18 | GW2 B 3710 |
| 5117 | AV | Stadterneuerung Zielgruppen, politisches Feld und administrative Instrumente kommunaler Sozialpolitik am Beispiel von Stadterneuerung: Wie bilden sich Problemgruppen und -gebiete heraus, wie wird ihre Lage administrativ definiert, welche administrativen Mittel werden eingesetzt? | Billerbeck | | SRP | M,H | | 3 | Do.,11-13 | GW2 B 3710 |
| 5118 | K | Empirische Sozialforschung im Schwerpunkt Stadt- und Regionalplanung Aufarbeitung und Auswertung einer empirischen Untersuchung - 3. Semester - <u>III. SCHWERPUNKT RESOZIALISATION</u> <u>1. Projekt:</u> Rechtsetzung und Recht-durchsetzung im Bereich der Kriminalität als Konstitutionsbedingung sozialer Probleme (KRIM) | IA: Abrahams | | SRP | M,H | | 2 | Mo.,10-12 | |
| 5109 | PP | Anwendung soziologischer Theorien in der Praxis der Resozialisation Die Anwendung soziologischer Theorien soll im Hinblick auf drei Problembereiche diskutiert werden: Chancen und Schranken der Reformpolitik in den Institutionen sozialer Kontrolle - Ambivalenz des Instruments der Sozialplanung - Berufsfelder und -rollen für Sozialwissenschaftler im Bereich der Resozialisation | <u>Haferkamp</u> <u>Quensel</u> <u>Feest</u> | | RS | M,H | | 2 | Di.,18-20 | GW2 B 3760 |

| 1) Veranstaltungskennziffer (VAK) | 2) Veranstaltungsform | 3) Titel der Veranstaltung (mit Kurzbeschreibung) | 4) Veranstalter | 5) Schwerpunkt und/oder Schulfach/ Lernbereich/berufli. Fachrichtung | 5a) Studiengebiet | 6) Eignung für Semesterstufen | 7) Eignung für Schulstufe | 8) Semesterwochenstunden | 9) Termin | 10) Raum |
|--------------------------------------|--------------------------|---|--------------------|---|----------------------|----------------------------------|------------------------------|-----------------------------|--------------|-------------|
| 5113 | K | Methoden empirischer Sozialforschung, statistischer Analyse und elektronischer Datenverarbeitung im Feld des abweichenden Verhaltens und der sozialen Kontrolle II Fortsetzung der im Sommersemester begonnenen Veranstaltung: Schwerpunktbezogene Erarbeitung - der Grundlagen sozialwissenschaftlicher Statistik - von Struktur und Aufbau von EDV-Anlagen. Im Kurs kann ein Methodenleistungsnachweis erworben werden. | LA: Boy | | RS | M,H | | 4 | Mo., 9-13 | GW2 B 3230 |
| 5112 | K | Theorien abweichenden Verhaltens und sozialer Kontrolle: Ausgewählte Probleme Fortsetzung des Theorie-Kurses aus dem WS 75/76; entsprechende kriminologische Grundkenntnisse werden vorausgesetzt. Behandelt werden u. a. Theorien in der sozialistischen Kriminologie sowie Ökonomie und Kriminalitätsentwicklung; Funktion von Kriminalität und Kriminalisierung sowie Auswirkung auf die Betroffenen; Alternative Strategien auf die gegenwärtige Praxis. Theorie-Schein möglich. | Quensel | | RS | M,H | | 3 | Di., 9-12 | GW2 B 3760 |
| 5110 | AV | Soziale Schicht, Strafrecht und Armengesetz Im AV soll die These vom Eigentumsschutz und der Armenhilfe als mittelschichtspezifischen Reaktionen auf konjunkturell bedingte Kriminalität und Armut anhand von sekundäranalytisch erhobenen Daten untersucht werden. Dazu werden im Kurs des Projekts erlernte Verfahren der Datenanalyse eingesetzt. Im AV kann ein Problembereichs-Leistungsnachweis erworben werden | Haferkamp | | RS | M,H | | 4 | Di., 14-18 | GW2 A 3440 |

| 1) Veranstaltungskennziffer (VAK) | 2) Veranstaltungsform | 3) Titel der Veranstaltung (mit Kurzbeschreibung) | 4) Veranstalter | 5) Schwerpunkt und/oder Schulfach/ Lernbereich/berufli. Fächrichtung | 5a) Studiengebiet | 6) Eignung für Semesterstufen | 7) Eignung für Schulstufe | 8) Semesterwochenstunden | 9) Termin | 10) Raum |
|--------------------------------------|--------------------------|--|--------------------------------|---|----------------------|----------------------------------|------------------------------|-----------------------------|--------------|-------------|
| 5111 | AV | <p>Strafvollzug und seine Alternativen</p> <p>Fortsetzung aus dem WS 75/76 und SS 76. Die gegenwärtige Praxis des Strafvollzugs sowie die Möglichkeiten des Strafvollzugs-gesetztes und eventuelle Alternativen werden anhand der Bremer Verhältnisse analysiert und überprüft. Kleiner Sowi-Schein möglich. Das AV wird vor allem die bisherigen Erhebungen auswerten</p> <p style="text-align: center;">- 3. Semester -</p> <p><u>2. Projekt:</u> Soziale und psychische Lage der Behinderten in der BRD</p> | <u>Feest</u> <u>Quensel</u> | | RS | M,H | 3 | Mo.,14-17 | GW2 B 3230 | |
| 6000 | PP | <p>Theorien des symbolischen Interaktionismus und Behinderung</p> <p>Text siehe Seite VI/ -</p> | <u>Jantzen</u> <u>Heinz</u> | | RS | H | 3 | | | |
| 6001 | AV | <p>Theorien der Isolation und Behinderung I (Fortsetzung im SS 1977)</p> <p>Text siehe Seite VI/-</p> | Jantzen | | RS | H | 2 | | | |
| 6002 | AV | <p>Materialistische Persönlichkeitstheorie und Behinderung I (Fortsetzung im SS 1977)</p> <p>Text siehe Seite VI/-</p> <p style="text-align: center;">- 3. Semester -</p> | Jantzen | | RS | H | 2 | | | |

| 1) Veranstaltungskennziffer (VAK) | 2) Veranstaltungsform | 3) Titel der Veranstaltung (mit Kurzbeschreibung) | 4) Veranstalter | 5) Schwerpunkt und/oder Schulfach/ Lernbereich/berufli. Fachrichtung | 5a) Studiengebiet | 6) Eignung für Semesterstufen | 7) Eignung für Schulstufe | 8) Semesterwochenstunden | 9) Termin | 10) Raum |
|--------------------------------------|--------------------------|---|--------------------|---|----------------------|----------------------------------|------------------------------|-----------------------------|--------------|-------------|
| 6900 | AV | <p><u>3. Vorprojekt: Erfahrung, Entfremdung und Institution</u></p> <p>Diskussion einführender Texte (Projektplanung)</p> <p>Am Beispiel delinquenter Entwicklung und vorberuflicher Sozialisation sollen theoretische und empirische Studien über institutionelle Bedingungen gesellschaftlichen Lernens diskutiert werden</p> <p><u>IV. SCHWERPUNKT ARBEIT UND PRODUKTION</u></p> <p><u>1. Projekt: Produktion und Ausbildung</u></p> <p style="text-align: center;">- 1. Semester -</p> <p style="text-align: center;">- siehe unter Schwerpunkt Bildungsplanung -</p> <p><u>2. Projekt: Historische und systematische Analyse der Organisation der Arbeit</u></p> <p style="text-align: center;">- 2. Semester -</p> <p style="text-align: center;">siehe unter Schwerpunkt Bildungsplanung -</p> | Heinz Quensel | | RS | M | 3 | Do., 17-20 | GW2 A 2270 | |

| 1) | 2) | 3) | 4) | 5) | 5a) | 6) | 7) | 8) | 9) | 10) |
|--------------------------------|--------------------|---|---|---|---------------|----------------------------|------------------------|-----------------------|---|-------------------------|
| Veranstaltungskennziffer (VAK) | Veranstaltungsform | Titel der Veranstaltung (mit Kurzbeschreibung) | Veranstalter | Schwerpunkt und/oder Schulfach/ Lernbereich/berufli. Fachrichtung | Studiengebiet | Eignung für Semesterstufen | Eignung für Schulstufe | Semesterwochenstunden | Termin | Raum |
| | | <u>3. Projekt</u> : Ökonomie des technischen Fortschritts (ÖKTEF) | | | | | | | | |
| 5305 | PP | Ökonomie des technischen Fortschritts Text siehe Seite V/29 | <u>Steiger</u> <u>Hinrichsen</u> <u>Krause</u> <u>Leithäuser</u> LA: Manske | | AP | M,H | | 1 | Mo., 19-20 | MZH Ebene 6 Zone 1 |
| 5306 | AV | Kapital und technischer Fortschritt Text siehe Seite V/29 | <u>Steiger</u> <u>Hinrichsen</u> <u>Krause, U.</u> LA: Manske | | AP | M,H | | 4 | Mo., 17-19 Di., 14-16 | MZH Ebene 6 Zone 5,6 |
| 5307 | K | Produktivkraft Wissenschaft und technischer Fortschritt I Text siehe Seite V/30 | <u>Steiger</u> LA: Ströhle | | AP | M | | 4 | Mi., 19-21 Do., 9-11 (14tägig ab 21.10.76) | GW2 B 3570 |
| 6255 | AV | Ersatzbeschaffung für die lebendige Arbeit unter dem technischen Fortschritt II Text siehe unter Studienbereich VI | <u>Heinsohn</u> <u>Steiger</u> | | AP | A,M,H | | 3 | Di., 18-21 | |
| 1405 | K | Die Marxsche Theorie des technischen Wandels II | Leithäuser, G. | | AP | M,H | | 3 | | |
| | | <u>4. Projekt</u> : Historische Erfahrung und gesellschaftliches Lernen im Proletariat | | | | | | | | |
| | PP | Historische Erfahrung und gesellschaftliches Lernen im Proletariat | <u>Drechsel</u> <u>Gottschalch</u> Haupt, Krüger | | AP | | | 2 | | |

| 1) | 2) | 3) | 4) | 5) | 5a) | 6) | 7) | 8) | 9) | 10) |
|--------------------------------|--------------------|--|--------------------------------|---|---------------|----------------------------|------------------------|-----------------------|--------------------------|------------|
| Veranstaltungskennziffer (VAK) | Veranstaltungsform | Titel der Veranstaltung (mit Kurzbeschreibung) | Veranstalter | Schwerpunkt und/oder Schulfach/ Lernbereich/berufli. Fachrichtung | Studiengebiet | Eignung für Semesterstufen | Eignung für Schulstufe | Semesterwochenstunden | Termin | Raum |
| 5135 | AV | Klassentheorien und Arbeiterbewußtsein: Theoretische Veranstaltung Fortsetzung aus dem SS 1976. Mit Arbeitsgruppen | <u>Krüger</u> N.N. | | AP | M,H | | 2 | Do., 11-13 | GW2 B 3200 |
| 5136 | AV | Klassentheorien und Arbeiterbewußtsein: Methodenveranstaltung Fortsetzung aus dem SS 1976. Mit Arbeitsgruppen | <u>Krüger</u> N.N. | | AP | M,H | | 2 | Di., 11-13 | GW2 B 3200 |
| 1307 | AV | Der Lebenszusammenhang der SPD im Kaiserreich am Beispiel Bremens | <u>Gottschalch</u> Haupt | | AP | M,H | | 2 | | |
| | AV | Der Weg zur Integrationspartei. Obligarhische und demokratische Tendenzen in der SPD im Kaiserreich | <u>Gottschalch</u> Drechsel | | AP | M,H | | 2 | | |
| | | - 2. Semester - | | | | | | | | |
| | | <u>V. SCHWERPUNKT DRITTE WELT</u> | | | | | | | | |
| | | <u>1. Projekt: Abhängigkeit und Internationalisierung der Ware Arbeitskraft</u> | | | | | | | | |
| 5119 | PP | Reintegration und alternative Beschäftigungsstrategie | <u>Hinz</u> N.N. | | DW | M,H | | 4 | Mo., 15-17 Di., 15-17 | GW2 A 3420 |
| 5121 | AV | Periodisierung vorkapitalistischer Produktionsweisen III | Hahn | | | | | | n.V. | |

| 1) Veranstaltungskennziffer (VAK) | 2) Veranstaltungsform | 3) Titel der Veranstaltung (mit Kurzbeschreibung) | 4) Veranstalter | 5) Schwerpunkt und/oder Schulfach/ Lernbereich/berufli. Fachrichtung | 5a) Studiengebiet | 6) Eignung für Semesterstufen | 7) Eignung für Schulstufe | 8) Semesterwochenstunden | 9) Termin | 10) Raum |
|--------------------------------------|--------------------------|---|------------------------------------|---|----------------------|----------------------------------|------------------------------|-----------------------------|--------------|-------------|
| 5120 | AV | Auswertung der empirischen Untersuchung | N.N. | | DW | M,H | | 2 | n.V. | |
| 5122 | K | Sozio-ökonomische Theorie III | N.N. | | DW | M,H | | 2 | Fr.,15-17 | GW2 A 3420 |
| 5123 | K | Grundfragen der internationalen Wirtschaft | N.N. | | DW | M,H | | 2 | Fr.,17-19 | GW2 A 3420 |
| 5124 | K | Vorbereitungskurs für Examenskandidaten | Hinz | | DW | M,H | | 2 | Di.,17-19 | GW2 A 3420 |
| | | - 3. Semester - | | | | | | | | |
| | | <u>2. Projekt: Soziale Klassen in neokolonialen und abhängigen Staaten</u> | | | | | | | | |
| 5300 | FP | Zur Frage der asiatischen Produktionsweise in der Formationstheorie als Einführung zur Darstellung und Kritik der Dependenztheorien | <u>Franzbach</u> <u>Caceres</u> | | DW | M,H | | 2 | Di.,14-16 | GW2 B 2740 |
| 5134 | AV | Gesellschaftsstruktur Liberias in der Entwicklung nach dem 1. Weltkrieg | IA: Kappel | | DW | M,H | | 4 | Di.,14-18 | GW2 A 3520 |
| | K | Empirie und Statistik II | N.N. | | DW | M,H | | 2 | | |
| | | - 3. Semester - | | | | | | | | |
| | | <u>VI. SCHWERPUNKTÜBERGREIFENDE STUDIENINHALTE</u> | | | | | | | | |
| 5127 | AV | Zum Reflexionsbegriff materialistischer Dialektik (Analytische Wissenschaftstheorie und Dialektik III) | Schafmeister | | | M,H | | 2 | Di.,15-17 | GW2 B 3680 |

| 1) | 2) | 3) | 4) | 5) | 5a) | 6) | 7) | 8) | 9) | 10) |
|--------------------------------|--------------------|---|--------------|---|---------------|----------------------------|------------------------|-----------------------|--------------------------|------------|
| Veranstaltungskennziffer (VAK) | Veranstaltungsform | Titel der Veranstaltung (mit Kurzbeschreibung) | Veranstalter | Schwerpunkt und/oder Schulfach/ Lernbereich/berufli. Fachrichtung | Studiengebiet | Eignung für Semesterstufen | Eignung für Schulstufe | Semesterwochenstunden | Termin | Raum |
| | | Anhand von vier Studien (H. Berger, R. Bubner, H. Schnädelbach, A. Wellmer), die Empirismus, Positivismus und Szientismus unter Bezug auf den Begriff der Reflexion kritisieren, soll einerseits ein Begriff materialistisch-dialektischer Reflexion artikuliert werden und andererseits zu den Möglichkeiten und Aporien empirischer Sozialforschung übergeleitet werden. | | | | | | | | |
| 5107 | K | Die bürgerliche Gesellschaft als Form und als Formel Untersuchungen zur Dialektik von Gesellschafts- und Wissenschaftsform | Bahr | | | M,H | | 4 | Do., 15-17 Mo., 15-17 | GW2 B 3680 |
| 5108 | K | Hegels Phänomenologie des Geistes | Bahr | | | M,H | | 4 | Mo., 11-13 Do., 11-13 | GW2 B 3680 |
| 5125 | K | Logik, Methode und empirischer Gehalt sozialwissenschaftlicher Theorien am Beispiel von Macht- und Herrschaftstheorien Das Thema der Veranstaltung soll am Beispiel materialistisch-gesellschaftstheoretischer, phänomenologisch-handlungstheoretischer und systemtheoretischer Untersuchungen von Macht- und Herrschaftsstrukturen und -prozessen, z.B. von Mechanismen der Machtbildung, der Herrschaftserhaltung, der Machtstaffelung, der Gewinnung von Sanktionsstäben, angegangen werden. LN für schwerpunktübergreifendes Wissen | Haferkamp | | | M,H | | 3 | Di., 10-13 | GW2 A 3440 |

| 1) Veranstaltungskennziffer (VAK) | 2) Veranstaltungsform | 3) Titel der Veranstaltung (mit Kurzbeschreibung) | 4) Veranstalter | 5) Schwerpunkt und/oder Schulfach/ Lernbereich/beruf. Fachrichtung | 5a) Studiengebiet | 6) Eignung für Semesterstufen | 7) Eignung für Schulstufe | 8) Semesterwochenstunden | 9) Termin | 10) Raum |
|--------------------------------------|--------------------------|--|--------------------|---|----------------------|----------------------------------|------------------------------|-----------------------------|--------------|-------------|
| 5106 | K | Der Streit um "Werturteile" in der Sozialwissenschaft | Hahn | | | M,H | | 2 | Di.,17-19 | GW2 B 2860 |
| | | <u>VII. WEITERE SOZIALWISSENSCHAFTLICHE VERANSTALTUNGEN</u> | | | | | | | | |
| 6180 | S | J.P. Satre: Kritik der dialektischen Vernunft | Hana Heinz | | | H | | 2 | | |
| | | <u>VIII. ZUR ZEIT NICHT ALS STUDIENGANGSBEZOGEN ANERKANNTE LEHRVERANSTALTUNGEN</u> | | | | | | | | |
| 6183 | K | Lerntheorien in ihrer Relevanz für soziale und unterrichtliche Lernprozesse Text siehe Seite VI/- | Stein | | | A,M,H | | 2 | | |
| 6184 | K | Gruppendynamik Text siehe Seite VI - | Stein | | | M,H | | 2 | | |
| 6186 | K | Verhaltensanalyse und Anamese bei Verhaltensstörungen Text siehe Seite VI/- | Stein | | | M,H | | 2 | | |

| 1) Veranstaltungskennziffer (VAK) | 2) Veranstaltungsform | 3) Titel der Veranstaltung (mit Kurzbeschreibung) | 4) Veranstalter | 5) Schwerpunkt und/oder Schulfach/ Lernbereich/berufli. Fachrichtung | 5a) Studiengebiet | 6) Eignung für Semesterstufen | 7) Eignung für Schulstufe | 8) Semesterwochenstunden | 9) Termin | 10) Raum |
|--------------------------------------|--------------------------|--|---|---|----------------------|----------------------------------|------------------------------|-----------------------------|--------------------------|-------------|
| 6240 | C | <u>Projekt: Bandenbildung</u> Diplomanden Colloquium | Amendt | | | H | | 2 | | |
| 5504 | PP | <u>Projekt: Theorie und Praxis des Konkurses am Beispiel des Borgward-Konkurses</u> Begleitkurs zum Schwerpunktpraktikum | Knieper | | | H | | 3 | Mo., 16-19 (14-tägig) | GW2 A 3390 |
| 5505 | AV | Rechtsreformen zur Verhinderung von Insolvenzen oder zu deren besserer Abwicklung | Knieper | | | H | | 3 | Mo., 16-19 (14-tägig) | GW2 A 3390 |
| 5506 | AV | Steuern im Konkurs | LA: Winter | | | H | | 2 | Mo., 14-16 | GW2 A 3390 |
| 5315 | AV | <u>Projekt: Soziale Klassen in neokolonialen und abhängigen Staaten</u> Ausgewählte Analyse der wirtschaftlichen Entwicklung Lateinamerikas | Lazzerini | | | M,H | | 3 | Mo., 14-17 | GW2 A 2240 |
| 1415 | S | <u>Projekt: Krisentheorie</u> Ausgewählte Probleme der Krisentheorie, ein Colloquium | Leithäuser Zoll, Saurien Kalmbach | | | M,H | | 1 | | |
| 1414 | AV | Krisentheorie | Leithäuser Zoll | | | M,H | | 2 | | |

| 1) Veranstaltungskennziffer (VAK) | 2) Veranstaltungsform | 3) Titel der Veranstaltung (mit Kurzbeschreibung) | 4) Veranstalter | 5) Schwerpunkt und/oder Schulfach/ Lernbereich/berufli. Fachrichtung | 5a) Studienggebiet | 6) Eignung für Semesterstufen | 7) Eignung für Schulstufe | 8) Semesterwochenstunden | 9) Termin | 10) Raum |
|--------------------------------------|--------------------------|--|----------------------------------|---|-----------------------|----------------------------------|------------------------------|-----------------------------|--------------|-------------|
| 1206 | K | Theorien staatlicher Planung I | Wirth | | | M,H | | 3 | | |
| 8408 | AV | <u>Projekt</u> : Geschichtsdenken und Formalismus Geschichtsdenken und Positivismus | Droege Gerstenberger | | | | | 2 | | |
| 1413 | K | Theorie und Praxis der Gewerkschaften - eine Einführung | Zoll | | | A,M | | 3 | | |
| 1412 | AV | Delegiertenbewegung und Vertrauensleute- organisation | Zoll | | | M,H | | 2 | | |
| 1411 | K | Psychologische Strukturen im Kapitalismus - kapitalistische Formbestimmungen der Subjektivität | Leithäuser, G Leithäuser, Th. | | | M,H | | 2 | | |
| 1407 | AV | Grundzüge der westeuropäischen Gewerk- schaftsbewegung | Albers | | | M,H | | 2 | | |
| 1406 | S | Humane Rationalisierung der geistigen Arbeit (mit Trainingsmethoden) Text siehe unter Studienbereich I | J.J. Camra | | | M | | 4 | | |

| 1) Veranstaltungskennziffer (VAK) | 2) Veranstaltungsform | 3) Titel der Veranstaltung (mit Kurzbeschreibung) | 4) Veranstalter | 5) Schwerpunkt und/oder Schulfach/ Lernbereich/berufl. Fachrichtung | 5a) Studiengebiet | 6) Eignung für Semesterstufen | 7) Eignung für Schulstufe | 8) Semesterwochenstunden | 9) Termin | 10) Raum |
|--------------------------------------|--------------------------|--|-------------------------------|--|----------------------|----------------------------------|------------------------------|-----------------------------|--------------------------|-------------|
| 8408 | AV | <u>Projekt</u> : Geschichtsdenken und Formalismus Geschichtsdenken und Positivismus in den Sozialwissenschaften | <u>Gerstenberger</u> Dröge | | | M | | 2 | | |
| 5308 | AV | <u>Projekt</u> : Theorie und Praxis der Wirtschaftspolitik Entwicklung der ökonomischen Staatstätigkeit | Gerstenberger | | | H | | 4 | Di., 14-16 Fr., 14-16 | GW2 B 3130 |

Vorbemerkung
zum Studiengang Wirtschaftswissenschaft

Gemäß dem Gesetzblatt der Freien Hansestadt Bremen vom 30.4.1976 ist die Zulassungszahl für den Studiengang Wirtschaftswissenschaft für das WS 76/77 auf 120 Studienanfänger und 30 Fortgeschrittene festzusetzen. Unter Berücksichtigung der Abgänge zu Ende dieses Semesters (Examen) ist für das WS 76/77 mit rd. 430 Studenten im Studiengang Wirtschaftswissenschaft zu rechnen. Bei Beachtung einer Relation Hochschullehrer/Studenten von 1 : 16 erfordert dies 27 Hochschullehrer mit vollem Deputat.

Demgegenüber verfügt der Studiengang im WS 76/77 über voraussichtlich 15 Hochschullehrer, davon 14 Stellen H3/H4 und eine Stelle H2. Dies allerdings nur unter der Voraussetzung, daß die drei neuberufenen Hochschullehrer ihre Arbeit bereits zu Beginn des WS 76/77 aufnehmen werden. Im günstigen Falle kann also mit einer Relation Hochschullehrer/Studenten von rd. 1 : 30 gerechnet werden. Zur Verfügung steht ein Gesamtdeputat von 87 (min) - 116 (max) Semesterwochenstunden. Dies entspricht der Kapazität von 13 Hochschullehrern H2/H3.

Dieser Fehlbetrag kann nur durch Einwerben von Lehraufträgen bei gleichzeitiger Verringerung der Relation Hochschullehrer/Studenten ausgeglichen werden. Hieraus ergibt sich, daß das Lehrprogramm des Studienganges Wirtschaftswissenschaft eine große Anzahl von nicht benannten Personen aufweist, bei denen es sich zum einen um Lehrbeauftragte und zum anderen um die berufenen Hochschullehrer handelt.

Bei Aufrechterhalten einer Hochschullehrer/Studentenrelation von 1 : 16 ergibt sich somit ein Fehlbetrag von 12 1/2 Hochschullehrern H3/H4.

| 1) | 2) | 3) | 4) | 5) | 5a) | 6) | 7) | 8) | 9) | 10) |
|--------------------------------|--------------------|--|------------------------------------|---|---------------|----------------------------|------------------------|-----------------------|--|--------------|
| Veranstaltungskennziffer (VAK) | Veranstaltungsform | Titel der Veranstaltung (mit Kurzbeschreibung) | Veranstalter | Schwerpunkt und/oder Schulfach/ Lernbereich/beruf. Fachrichtung | Studiengebiet | Eignung für Semesterstufen | Eignung für Schulstufe | Semesterwochenstunden | Termin | Raum |
| | | <u>I. PROJEKTVORBEREITENDE UND BEGLEITENDE KURSE</u> | | | | | | | | |
| 5317 | K | Mathematik und Statistik in der Ökonomie I Erster Teil des zweisemestrigen Kurses. Obligatorisch für Studenten der Wirtschaftswissenschaft | <u>Grenzdörffer</u> LA: Lasrich | | | M | | 4 | Mo., 16-18 Do., 16-18 | GW2 B 2890 |
| 5318 | K | Grundausbildung Mathematik für NAP-Studenten II Nur für Ökonomie-Studenten mit Nicht-Abiturienten-Prüfung | LA: Röhl | | | M | | 4 | Fr., 13-17 | GW2 A 2150 |
| 5310 | K | Schwerpunktübergreifendes Basiswissen (SÜB) | Roloff N.N. | | | M | | 6 | Mo., 16-18 Di., 16-18 Do., 16-18 |) GW2 A 3340 |
| | K | Basiswissen I | N.N. | | | M | | 4 | | |
| | K | Basiswissen III | Biesecker | | | M | | 4 | | |
| | K | Betriebliches Rechnungswesen | N.N. | | | M | | 4 | | |

| 1) Veranstaltungskennziffer (VAK) | 2) Veranstaltungsform | 3) Titel der Veranstaltung (mit Kurzbeschreibung) | 4) Veranstalter | 5) Schwerpunkt und/oder Schulfach/ Lernbereich/berufl. Fachrichtung | 5a) Studienggebiet | 6) Eignung für Semesterstufen | 7) Eignung für Schulstufe | 8) Semesterwochenstunden | 9) Termin | 10) Raum |
|--------------------------------------|--------------------------|--|---|--|-----------------------|----------------------------------|------------------------------|-----------------------------|--------------|-------------|
| | | <u>II. SCHWERPUNKT PRODUKTION I.W.S.</u> | | | | | | | | |
| | | <u>1. Projekt: Sozioökonomische Implikationen der technischen und arbeitsorganisatorischen Entwicklung in der Produktion</u> | | | | | | | | |
| | K | Methoden und Verfahrensprobleme bei der Untersuchung technischen Wandels | <u>Kalmbach</u> <u>Braun, Schumann</u> | | PRO | M,H | | 2 | | |
| | K | Zum Zusammenleben von ökonomischer Entwicklung, Arbeitsbedingungen und Arbeitsverhalten | <u>Kalmbach</u> <u>Schumann</u> | | PRO | M,H | | 2 | | |
| | K | Technischer Fortschritt in den Bildungskonzeptionen der Gewerkschaften | <u>Brock</u> <u>Griesche</u> | | PRO | M,H | | 2 | | |
| | K | Rechtliche und politische Handlungsmöglichkeiten und -grenzen betrieblicher Interessenvertretung | <u>Braun</u> <u>Wahsner</u> | | PRO | M,H | | 2 | | |
| | | - 3. Semester, auch Schwerpunkt Gesellschaftliche Reproduktion - | | | | | | | | |
| | | <u>2. Projekt: Historische und systematische Analyse der Organisation der Arbeit</u> | | | | | | | | |
| 5129 | PP | Analyse unterschiedlicher Formen der gesellschaftlichen und betrieblichen Organisation der Arbeit: BRD - DDR | <u>Krause</u> <u>Peter</u> | | PRO | M,H | | 2 | Mo., 11-13 | GW2 B 3130 |

| 1) | 2) | 3) | 4) | 5) | 5a) | 6) | 7) | 8) | 9) | 10) |
|--------------------------------|--------------------|---|--------------|---|---------------|----------------------------|------------------------|-----------------------|------------------------------|------------|
| Veranstaltungskennziffer (VAK) | Veranstaltungsform | Titel der Veranstaltung (mit Kurzbeschreibung) | Veranstalter | Schwerpunkt und/oder Schulfach/ Lernbereich/berufli. Fachrichtung | Studiengebiet | Eignung für Semesterstufen | Eignung für Schulstufe | Semesterwochenstunden | Termin | Raum |
| 5130 | AV | Analyse der Arbeitsorganisation, der Arbeitsprozesse und der Qualifikationsstruktur in einem kapitalistischen Land: BRD | Krause | | PRO | M,H | | 2 | Di.,16-18 | GW2 B 3130 |
| 5131 | AV | Analyse der Arbeitsorganisation, der Arbeitsprozesse und der Qualifikationsstruktur in einem sozialistischen Land: DDR | Peter | | PRO | M,H | | 2 | Mo.,16-18 | GW2 B 3130 |
| 5132 | AV | Empirische Analyse der betrieblichen Organisation der Arbeit: Organisations-, Arbeits- und Anforderungsanalyse | Krause | | PRO | M,H | | 3 | Do.,10-13 | GW2 B 3130 |
| 5133 | AV | Humanisierung der Arbeit: Arbeitswissenschaft und Arbeitsgestaltung <u>3. Projekt: 'Marketing!' und Konsumentenverhalten</u> | N.N. | | PRO | M,H | | 4 | n.V. | |
| 5316 | AV | Methodische und inhaltliche Probleme der Auswertung empirischer Daten zum Informations- und Kaufverhalten Das Arbeitsvorhaben befaßt sich mit Fragen der Auswertung und Berichterstattung aus dem Projekt, die im letzten Semester nicht mehr behandelt werden konnten | Hüttner | | PRO | H | | 2 | Mo.,16-18 | GW2 B 2720 |
| 5504 | PP | Begleitkurs zum Schwerpunktpraktikum Fortsetzung des Projektes <u>4. Projekt: Theorie und Praxis des Konkurses - am Beispiel des Borgward-Konkurses</u> | Knieper | | PRO | H | | 3 | <u>14-tägig</u> Mo.,16-19 | GW2 A 3390 |

| 1) | 2) | 3) | 4) | 5) | 5a) | 6) | 7) | 8) | 9) | 10) |
|--------------------------------|--------------------|---|---|---|---------------|----------------------------|------------------------|-----------------------|--------------------------|-------------------------|
| Veranstaltungskennziffer (VAK) | Veranstaltungsform | Titel der Veranstaltung (mit Kurzbeschreibung) | Veranstalter | Schwerpunkt und/oder Schulfach/ Lernbereich/berufli. Fachrichtung | Studiengebiet | Eignung für Semesterstufen | Eignung für Schulstufe | Semesterwochenstunden | Termin | Raum |
| 5506 | AV | Steuern im Konkurs | LA: Winter | | PRO | H | | 2 | Mo., 14-16 | GW2 A 3390 |
| 5505 | AV | Rechtsreformen zur Verhinderung von Insolvenzen oder zu deren besserer Abwicklung - 3. Semester, auch Schwerpunkt Gesellschaftliche Reproduktion - <u>5. Projekt: Ökonomie des technischen Fortschritts (ÖKTEP)</u> | Knieper | | PRO | H | | 3 | Mo., 16-19 (14-tägig) | GW2 A 3390 |
| 5305 | PP | Ökonomie des technischen Fortschritts Seit der Durchsetzung des Kapitalismus kennen wir einen noch heute wirkenden Prozeß, der die gesellschaftlichen Verhältnisse grundlegend geändert hat: ein kumulativer und sich selbst tragender "Technischer Fortschritt", der theoretisch in seinem historischen Zusammenhang und seinem Einfluß auf Kapital, Arbeit und Wissenschaft neu zu bestimmen hat | Steiger | | PRO | M,H | | 1 | Mo., 19-20 | MZH Ebene 6 Zone 1 |
| 5306 | AV | Kapital und technischer Fortschritt Das AV ist Kernveranstaltung des Projekts. | Steiger Hinrichsen Krause, U. LA: Manske | | PRO | M,H | | 4 | Mo., 17-19 Di., 14-16 | MZH Ebene 6 Zone 5,6 |
| 1405 | K | Die Marxsche Theorie des technischen Wandels II (Text siehe unter Studienbereich I) | Leithäuser, B. | | PRO | M,H | | 3 | | |
| 6255 | AV | Ersatzbeschaffung für die lebendige Arbeit unter dem technischen Fortschritt II Text siehe unter SB VI- | Heinsohn Steiger | | PRO | A,M,H | | 3 | Di., 18-21 | |

| 1) | 2) | 3) | 4) | 5) | 5a) | 6) | 7) | 8) | 9) | 10) |
|--------------------------------|--------------------|---|---------------------------------------|---|---------------|----------------------------|------------------------|-----------------------|--|------------|
| Veranstaltungskennziffer (VAK) | Veranstaltungsform | Titel der Veranstaltung (mit Kurzbeschreibung) | Veranstalter | Schwerpunkt und/oder Schulfach/ Lernbereich/berufli. Fachrichtung | Studiengebiet | Eignung für Semesterstufen | Eignung für Schulstufe | Semesterwochenstunden | Termin | Raum |
| 5307 | K | <p>Produktivkraft Wissenschaft und technischer Fortschritt I</p> <p>Der Kurs soll zeigen, wie die kapitalistische Produktionsweise Elemente enthält, die nach einer weitestmöglichen Anwendung erreichter wissenschaftlicher Ergebnisse auf die Produktion streben. Vorausgesetzte Literatur: Bernal, Geschichte der Wissenschaft; Marx, Das Kapital I und III; Janossy, Ende der Wirtschaftswunder</p> | <p><u>Steiger</u> LA: Ströhle</p> | | PRO | M | | 4 | <p>Mi., 19-21 Do., 9-11 (14-tägig ab 21.10.76)</p> | GW2 B 3570 |
| | K | <p>Die sog. von-Neumann-Revolution I Text siehe unter Studienbereich IV</p> <p>- 2. Semester; auch Schwerpunkt Gesellschaftliche Reproduktion</p> <p><u>III. GESELLSCHAFTLICHE REPRODUKTION</u></p> <p><u>1. Projekt:</u> Sozio-ökonomische Implikationen der technischen und arbeitsorganisatorischen Entwicklung</p> <p>- siehe Schwerpunkt: Produktion i.w.S. -</p> <p><u>2. Projekt:</u> Theorie und Praxis des Konkurses - am Beispiel des Borgward-Konkurses -</p> <p>- siehe Schwerpunkt Produktion i.w.S. -</p> | Krause, U. | | PRO PRO | H H | | 4 4 | <p>Mo., 14-16 Do., 16-18</p> <p>Di., 9-11 Fr., 11-13</p> | |
| | | | | | GRP | | | | | |
| | | | | | GRP | | | | | |

| 1) Veranstaltungskennziffer (VAK) | 2) Veranstaltungsform | 3) Titel der Veranstaltung (mit Kurzbeschreibung) | 4) Veranstalter | 5) Schwerpunkt und/oder Schulfach/ Lernbereich/berufli. Fachrichtung | 5a) Studiengebiet | 6) Eignung für Semesterstufen | 7) Eignung für Schulstufe | 8) Semesterwochenstunden | 9) Termin | 10) Raum |
|--------------------------------------|--------------------------|---|-------------------------|---|----------------------|----------------------------------|------------------------------|-----------------------------|-------------------------|--|
| | | <p><u>3. Projekt:</u> Ökonomie des technischen Fortschritts - siehe Schwerpunkt Produktion i.w.S. -</p> <p><u>4. Projekt:</u> Wirtschaftspolitik in der BRD - siehe Schwerpunkt Staat und Verwaltung -</p> <p><u>IV. SCHWERPUNKT STAAT UND VERWALTUNG</u></p> <p><u>1. Projekt:</u> Wirtschaftspolitik in der BRD</p> | | | GRP | | | | | |
| 5301 | PP | <p>Wirtschaftspolitik in der BRD</p> <p>In diesem Projektplenum soll vor allem der Abschlußbericht des damit zum Abschluß kommenden Projektes erarbeitet werden</p> | Hickel Gerstenberger | | SUV | H | | 4 | Mo., 9-13 | GW2 B 2890 |
| 5304 | AV | <p>Theorie- und Praxisprobleme gesamtwirtschaftlicher Investitionslenkung in der BRD</p> <p>Untersucht werden sollen die Modelle gesamtwirtschaftlicher Investitionslenkung im Vergleich zur Keynesianischen 'indirekten' Wirtschaftspolitik</p> | Hickel | | SUV | H | | 5 | Mo., 14-16 Do., 9-12 | GW 2 B 2720 GW 2 B 2730 GW2 B 2800 GW2 B 2810 GW2 B 2890 |

| 1) | 2) | 3) | 4) | 5) | 5a) | 6) | 7) | 8) | 9) | 10) |
|--------------------------------|--------------------|---|-----------------------------|--|---------------|----------------------------|------------------------|-----------------------|--------------------------|--------------|
| Veranstaltungskennziffer (VAK) | Veranstaltungsform | Titel der Veranstaltung (mit Kurzbeschreibung) | Veranstalter | Schwerpunkt und/oder Schulfach/ Lernbereich/berufl. Fachrichtung | Studiengebiet | Eignung für Semesterstufen | Eignung für Schulstufe | Semesterwochenstunden | Termin | Raum |
| 5303 | AV | Aktuelle Probleme der Wirtschaftspolitik in der BRD Vor allem die Konzeptionen gewerkschaftlicher Vorschläge zu aktuellen Problemen der Wirtschaftspolitik in der BRD sollen aufgearbeitet werden | LA: Simmert | | SUV | H | | 4 | Mo., 18-21 | GW2 A 3340 |
| 5308 | AV | Entwicklung der ökonomischen Staatsfähigkeit | Gerstenberger | | SUV | H | | 4 | Di., 14-16 Fr., 14-16 | } GW2 B 3130 |
| 5302 | AV | Entscheidungsmodelle quantitativer Wirtschaftspolitik | LA: Schaab | | SUV | H | | 4 | Do., 15-19 | |
| 5309 | AV | Sozialistische Wirtschaftspolitik - Preistheorie und -praxis - Ausgehend von der unbestrittenen Bedeutung der Preispolitik als Teil der Wirtschaftspolitik werden in diesem AV einerseits die interdisziplinäre Darstellung theoretischer Kenntnisse bezüglich der Preisgestaltung in der sozialistischen Planwirtschaft fortgesetzt, andererseits ihre praktische Verwendbarkeit untersucht - 3. Semester; auch Schwerpunkt Gesellschaftliche Reproduktion - | LA: Roman | | SUV | H | | 2 | Di., 10-11,30 | GW2 A 2300 |
| 5314 | K | <u>2. Kurs</u> : Grundfragen des Steuerrechts <u>V. SCHWERPUNKT INTERNATIONALE WIRTSCHAFT</u> <u>1. Projekt</u> : Soziale Klassen in neokolonialen und abhängigen Staaten | N.N. | | SUV | M,H | | 2 | Mo., 16-18 | GW2 B 2730 |
| 5300 | PP | Zur Frage der asiatischen Produktionsweise in der Formationstheorie als Einführung zur Darstellung und Kritik der Dependenztheorien | <u>Franzbach</u> Caceres | | IW | M,H | | 2 | Di., 14-16 | GW2 B 2740 |

| 1) Veranstaltungskennziffer (VAK) | 2) Veranstaltungsform | 3) Titel der Veranstaltung (mit Kurzbeschreibung) | 4) Veranstalter | 5) Schwerpunkt und/oder Schulfach/ Lernbereich/berufli. Fachrichtung | 5a) Studiengebiet | 6) Eignung für Semesterstufen | 7) Eignung für Schulstufe | 8) Semesterwochenstunden | 9) Termin | 10) Raum |
|--------------------------------------|--------------------------|--|-------------------------|---|----------------------|----------------------------------|------------------------------|-----------------------------|---------------------|-------------|
| 5134 | AV | Gesellschaftsstruktur Liberias in der Entwicklung nach dem 1. Weltkrieg | LA: Kappel | | IW | M,H | | 4 | Di., 14-18 | GW2 A 3520 |
| 5315 | AV | Ausgewählte Analyse der wirtschaftlichen Entwicklung Lateinamerikas - 3. Semester - | Lazzerini | | IW | M,H | | 6 | Mo., 14-17 | GW2 A 2240 |
| 5311 | K | 2. Projekt: Strukturelle und monetäre Aspekte der Integration EG und RGW Monetäre Aspekte der EG-Integration und ihre Auswirkungen auf die Wirtschaftsstruktur der Mitgliedsländer In diesem Kurs werden die theoretischen Aspekte der monetären Integration unter Berücksichtigung der Kosten und Nutzen der Währungsintegration, Geldpolitik, Kapitalmärkte und Investitionen in EG erarbeitet, wie auch ihre Auswirkungen auf die Entwicklung der Mitgliedsstaaten. | LA: Schatz LA: Trapp | | IW | M,H | | 4 | Di., 11-13 13-15 | GW2 B 3680 |
| 5312 | K | Monetäre Aspekte der RGW-Integration In diesem Kurs werden sowohl die Funktionen des Geldes, Kredits und Währung der RGW, als auch die Zahlungsmodalitäten und ihre Institutionen im RGW und zwischen den EG-RGW Mitgliedsländern analysiert | Jaroslawska | | IW | M,H | | 3 | Do., 14-17 | GW2 B 3020 |
| 5313 | AV | Spezialisierung der Produktion und industrielle Kooperation EG-RGW Aufgrund einer Systematisierung der Theoremen und eines historischen Exkurses werden die Formen, Ziele und Auswirkungen der industriellen Kooperation auf die Strukturwandlungen im RGW und EG diskutiert | Jaroslawska | | IW | M,H | | 3 | Di., 14-17 | GW2 B 3020 |

| 1) Veranstaltungs- kennziffer (VAK) | 2) Veranstaltungsform | 3) Titel der Veranstaltung (mit Kurzbeschreibung) | 4) Veranstalter | 5) Schwerpunkt und/oder Schulfach/ Lernbereich/berufl. Fachrichtung | 5a) Studiengebiet | 6) Eignung für Semesterstufen | 7) Eignung für Schulstufe | 8) Semester- wochenstunden | 9) Termin | 10) Raum |
|---|--------------------------|--|-----------------------|---|----------------------|-------------------------------------|---------------------------------|----------------------------------|--------------|-------------|
| | | <u>VI. NEUE PROJEKTE</u> | | | | | | | | |
| | | <u>1. Projekt: Stahlkrise</u> | | | | | | | | |
| 5319 | FP | Krisentheorien | Huffschmid | | PRO/GRP | M,H | | 4 | | |
| 5320 | AV | Technisch-wirtschaftliche Aspekte der Stahlproduktion | LA: Wohlfahrt | | PRO/GRP | M,H | | 4 | | |
| 5321 | AV | Arbeitsbedingungen der Stahlarbeiter | N.N. | | PRO/GRP | M,H | | 4 | | |
| 5322 | AV | Entlohnung der Stahlarbeiter einschließlich freiwilliger Sozialleistungen | Grenzdörffer | | PRO/GRP | M,H | | 4 | | |
| 5323 | AV | Historische Entwicklung der Stahlindustrie | N.N. | | PRO/GRP | M,H | | 4 | | |
| 5324 | AV | Markt und Konkurrenz in der Stahlindustrie | Huffschmid | | PRO/GRP | M,H | | 4 | | |
| 5325 | AV | Analyse von Produktion und Investition in der Stahlindustrie | LA: Munzel | | PRO/GRP | M,H | | 4 | | |
| | | - Dieses Projekt wird im Schwerpunkt Produktion i.w.S. und im Schwerpunkt Gesellschaftliche Reproduktion anerkannt - | | | | | | | | |
| | | <u>2. Projekt: Konsumentenschutz</u> | | | | | | | | |
| 5518 | AV | Wirtschaftspolitik durch Wirtschaftsrecht | <u>Hart</u> , Joerges | | PRO/GRP | H | | 2 | Di.,16-18 | GW2 B 1090 |

| 1) Veranstaltungskennziffer (VAK) | 2) Veranstaltungsform | 3) Titel der Veranstaltung (mit Kurzbeschreibung) | 4) Veranstalter | 5) Schwerpunkt und/oder Schulfach/ Lernbereich/berufli. Fachrichtung | 5a) Studiengebiet | 6) Eignung für Semesterstufen | 7) Eignung für Schulstufe | 8) Semesterwochenstunden | 9) Termin | 10) Raum |
|--------------------------------------|--------------------------|--|--|---|----------------------|----------------------------------|------------------------------|-----------------------------|--------------|-------------|
| 5519 | AV | Theorie der Konsumentenschutzpolitik | <u>Joerges</u> <u>Frank</u> <u>Hart</u> <u>Krause</u> | | PRO/GRP | H | | 2 | Di., 14-16 | GW2 B 1090 |
| 5521 | AV | Theorie der Unternehmung/Marketing/ Organisation der Nachfrage - Dieses Projekt ist im Schwerpunkt Produktion i.w.S. und im Schwerpunkt Gesellschaftliche Reproduktion anerkannt - <u>VII. ZUR ZEIT NOCH NICHT ALS STUDIENGANGS- BEZOGEN ANERKANNTE LEHRVERANSTALTUNGEN</u> | <u>Hüttner</u> <u>Hart</u> <u>Joerges</u> | | PRO/GRP | H | | 2 | Fr., 11-13 | GW2 B 1090 |
| 5126 | AV | Wissenschaftstheorie und Dialektik bei L. Althusser und E. Balibar | Schafmeister | | | M,H | | 2 | Fr., 13-15 | GW2 B 3680 |
| 5127 | AV | Zum Reflexionsbegriff materialistischer Dialektik (Analytische Wissenschaftstheorie und Dialektik III) | Schafmeister | | | M,H | | 2 | Di., 15-17 | GW2 B 3680 |
| 1407 | AV | Grundzüge der westeuropäischen Gewerkschaftsbewegung seit dem 2. Weltkrieg | -Albers | | | M,H | | 2 | | |
| 1408 | S | Menschengerechte Betriebsorganisation - Grundlagen - | <u>Camra, Albers</u> <u>R. Müller (LA)</u> | | | A,M | | 4 | | |
| 1410 | K | Samuelson - Anti Samuelson II | Leithäuser, G. | | | M,H | | 3 | | |
| 1412 | AV | Delegiertenbewegung und Vertrauensleuteorganisation | Zoll | | | M,H | | 2 | | |

| 1) Veranstaltungskennziffer (VAK) | 2) Veranstaltungsform | 3) Titel der Veranstaltung (mit Kurzbeschreibung) | 4) Veranstalter | 5) Schwerpunkt und/oder Schulfach/ Lernbereich/berufli. Fachrichtung | 5a) Studiengebiet | 6) Eignung für Semesterstufen | 7) Eignung für Schulstufe | 8) Semesterwochenstunden | 9) Termin | 10) Raum |
|--------------------------------------|--------------------------|---|--|---|----------------------|----------------------------------|------------------------------|-----------------------------|--------------|-------------|
| 1413 | K | Theorie und Praxis der Gewerkschaften - eine Einführung | Zoll | | | M | | 3 | | |
| 1411 | K | Psychologische Strukturen im Kapitalismus der Subjektivität - kapitalistische Formbestimmungen der Subjektivität <u>Projekt: Krisentheorie</u> | <u>Leithäuser,G</u> <u>Leithäuser,Th.</u> | | | M,H | | 2 | | |
| 1414 | AV | Krisentheorie | <u>Leithäuser,G.</u> <u>Zoll</u> | | | M,H | | 2 | | |
| 1415 | S | Ausgewählte Probleme der Krisentheorie - ein Colloquium <u>Projekt: Anwendung mathematischer Theorien im Bereich der sozialen Vorsorge</u> | <u>Leithäuser,G.</u> <u>Zoll, Saurien,</u> <u>Kalmbach</u> | | | H | | 1 | | |
| 1200 | PP | Anwendung mathematischer Theorien im Bereich der Vorsorge | <u>Wagner</u> <u>Lindenau</u> <u>Denneberg</u> | | | M,H | | 2 | | |
| 1201 | AV | Historische Entwicklung der sozialen Vorsorge | Wagner,W | | | M,H | | | | |
| 1207 | K | UE: Anwendung mathematischer Theorien im Bereich der sozialen Vorsorge | Drinkhut | | | M,H | | | | |
| 1206 | K | Theorien staatlicher Planung I | Wirth | | | M,H | | | | |

| 1) Veranstaltungskennziffer (VAK) | 2) Veranstaltungsform | 3) Titel der Veranstaltung (mit Kurzbeschreibung) | 4) Veranstalter | 5) Schwerpunkt und/oder Schulfach/ Lernbereich/beruf. Fachrichtung | 5a) Studiengebiet | 6) Eignung für Semesterstufen | 7) Eignung für Schulstufe | 8) Semesterwochenstunden | 9) Termin | 10) Raum | |
|--------------------------------------|--------------------------|--|--|---|----------------------|----------------------------------|------------------------------|-----------------------------|--------------|-------------|--|
| 6453 | Team 13 | <u>IEL-Kern</u> Geschichte und Politische Bildung in der Sonderschule | W. Wagner D. Busch A. Deuse (PL) | IEL | | A | P, S1, S2 | 8 | n.V. | | |
| 6453/4 | T1 | Schulische Organisation als Sozialisationsfaktor in Grund- und Sonderschulen | NN (T) | | | | | | | | |
| 6453/4 | T2 | Familiale und außerschulische Sozialisation von Sonderschülern | NN (T) | | | | | | | | |

| 1) Veranstaltungskennziffer (VAK) | 2) Veranstaltungsform | 3) Titel der Veranstaltung (mit Kurzbeschreibung) | 4) Veranstalter | 5) Schwerpunkt und/oder Schulfach/ Lernbereich/berufli. Fachrichtung | 5a) Studiengebiet | 6) Eignung für Semesterstufen | 7) Eignung für Schulstufe | 8) Semesterwochenstunden | 9) Termin | 10) Raum |
|--------------------------------------|--------------------------|---|----------------------|---|----------------------|----------------------------------|------------------------------|-----------------------------|----------------------|-----------------|
| 6000 | PP | <u>Projekt:</u> Soziale und psychische Lage der Behinderten in der BRD Theorien des symbolischen Interaktionismus und Behinderung Im Rückgriff auf die Arbeiten von Mead, Lemert, Becker und Goffman soll der ursprüngliche interaktionistische Interpretationsrahmen von Behinderung aufgearbeitet werden. Im zweiten Schritt ist die gegenwärtige Diskussion zu rekonstruieren: Einerseits Reduktion auf den "labeling approach", andererseits strukturalistische Ausweitung, um im dritten Schritt eine erste kritische Einschätzung zu leisten. | W.Jantzen W.Heinz | SB EGW SCH WEI RS | | H | P,S1,S2 | 3 | Mo.16-19 | MZH, Eb.5, Zo.1 |
| 6001 | AV | Theorien der Isolation und Behinderung I (Fortsetzung im SS 77) Ausgehend von der Fassung von Behinderung als Isolation von Widerspiegelungs-, Aneignungs- und Vergegenständlichungsprozessen der objektiven Realität in Natur und Gesellschaft, sollen Isolationstheorien aus dem Bereich der Allgemeinen Psychologie (Wahrnehmung) der Hospitalismusforschung, der sensorischen Doprivation aufgearbeitet werden. | W.Jantzen | SB EGW | | H | P,S1,S2 | 2 | Di.17-19 | MZH, Eb.5, Zo.2 |
| 6002 | AV | Materialistische Persönlichkeitstheorie und Behinderung I (Fortsetzung im SS 77) Vor dem Hintergrund materialistischer Persönlichkeitstheorie sollen Individuation und Sozialisation konkreter behinderter Individuen unter den gesellschaftlichen Bedingungen der BRD erfaßbar gemacht werden. Arbeitsschwerpunkt für das Wintersemester: Sève "Marxismus und Theorie der Persönlichkeit", für das SS 77: Regulationspsychologische Fassung psychischer Verarbeitung (Tomaszewski, Hacker, Volpert) | W.Jantzen | SB EGW | | H | P,S1,S2 | 2 | Di.11-13 | MZH, Eb.5, Zo.2 |
| 6003 | AV | Supervision von Praxisanteilen im Zusammenhang des Projekts | W.Jantzen | SB RS | | H | P,S1,S2 | 2 | Fr.19-21 14-tägig | GW 2, A 3570 |

| 1) | 2) | 3) | 4) | 5) | 5a) | 6) | 7) | 8) | 9) | 10) |
|--------------------------------|--------------------|---|---------------------------|---|---------------|----------------------------|------------------------|-----------------------|-----------|-----------------|
| Veranstaltungskennziffer (VAK) | Veranstaltungsform | Titel der Veranstaltung (mit Kurzbeschreibung) | Veranstalter | Schwerpunkt und/oder Schulfach/ Lernbereich/beruf. Fachrichtung | Studiengebiet | Eignung für Semesterstufen | Eignung für Schulstufe | Semesterwochenstunden | Termin | Raum |
| 6010 | PP | <u>Projekt:</u> Innovatorische Ansätze in der Lernbehinderten-Didaktik Die Schule für Lernbehinderte (Sonderschule) im Spiegelbild bildungspolitischer Dokumente An Hand neuerer bildungspolitischer Vorgaben soll das sich wandelnde Selbstverständnis der Schule für Lernbehinderte untersucht werden unter den Aspekten: Ziele der Schulform; Abgrenzung der Schülerschaft; Organisationsform; Eigenständigkeitsproblematik und Integrationsperspektiven; Rolle des Behindertenpädagogen | B.Rohr | PD EGW | | A,M | P,S1 | 2 | Mi 16-18 | MZH, Eb.5, Zo.5 |
| 6011 6011 /4 | AV | Erstleseunterricht unter erschwerten Bedingungen Ausgehend von der Funktion von Lesen- oder Nichtlesenkönnen für schulische Selektionsprozesse sollen Kenntnisse erworben werden über Genese und Erscheinungsformen des Lesever sagens, über unterschiedliche Leselernmethoden, spezielle Fördermaßnahmen einschließlich des Gebärdenlesens als behinderungsspezifischem Verfahren, sowie die Befähigung zur Beurteilung von Materialien zum Lesenlernen für Schüler mit Leseschwierigkeiten | B.Rohr B.Schneider (T) | PD EGW | | A,M,H | P | 2 | Fr.14-16 | MZH, Eb.5, Zo.5 |
| 6012 | AV | Didaktische Modelle und ihre Relevanz für die Planung von Lernprozessen bei Sonderschülern Unterschiedliche didaktische Modelle - insbesondere das auf der Galperinschen Interio- risationstheorie aufbauende Modell vom etappenweisen Aufbau geistiger Handlungen- sollen überprüft werden im Hinblick auf ihre Bedeutung für eine angemessene Planung und Strukturierung von Lernprozessen bei Sonderschülern. | B.Rohr | PD EGW | | A,M | P,S1 | 2 | Do. 11-13 | MZH, Eb.5, Zo.5 |

| 1) Veranstaltungskennziffer (VAK) | 2) Veranstaltungsform | 3) Titel der Veranstaltung (mit Kurzbeschreibung) | 4) Veranstalter | 5) Schwerpunkt und/oder Schulfach/ Lernbereich/berufli. Fachrichtung | 5a) Studiengebiet | 6) Eignung für Semesterstufen | 7) Eignung für Schulstufe | 8) Semesterwochenstunden | 9) Termin | 10) Raum |
|--------------------------------------|--------------------------|--|--------------------|---|----------------------|----------------------------------|------------------------------|-----------------------------|--------------|-----------------|
| 6013 | AV | Curriculumprobleme in der Schule für Lernbehinderte und Verhaltensgestörte (Sonderschule) Zum gegenwärtigen Stand der Curriculumforschung und -entwicklung in der Lernbehinderten- und Verhaltensgestörtenpädagogik und deren gesellschaftliche Bedingungen. Zur Legitimationsproblematik von Lernzielen und -inhalten. Zum Zusammenhang von Curriculum und Unterrichtspraxis bei behinderten Schülern. | B.Rohr | PD EGW LB, VS | | M, H | P, S1 | 2 | Do. 9-11 | MZH, Eb.5, Zo.5 |

| 1) | 2) | 3) | 4) | 5) | 5a) | 6) | 7) | 8) | 9) | 10) |
|--------------------------------|--------------------|--|---------------------|---|---------------|----------------------------|------------------------|-----------------------|----------------------|----------------------------------|
| Veranstaltungskennziffer (VAK) | Veranstaltungsform | Titel der Veranstaltung (mit Kurzbeschreibung) | Veranstalter | Schwerpunkt und/oder Schulfach/ Lernbereich/berufli. Fachrichtung | Studiengebiet | Eignung für Semesterstufen | Eignung für Schulstufe | Semesterwochenstunden | Termin | Raum |
| | | <u>Einzelveranstaltungen</u> | | | | | | | | |
| 6020 | K | Pädagogisch-psychologische Diagnostik von Behinderung (Fortsetzung) Aufgaben, Voraussetzungen und Folgen der behindertenpädagogischen Diagnostik, insbesondere des Überprüfungsverfahrens. Theoretische Grundlagen, Aufbau und Anwendung von Verfahren zur Feststellung spezieller Fähigkeiten (Konzentration, Schulleistung, Motorik, Hören, Sehen) Verfahren zur Feststellung von Sprachstörungen, zur mehrdimensionalen Messung kognitiver Fähigkeiten (Intelligenz) und affektiver Dispositionen. | U.Hermann | DB EGW SCH | | M,H | P,S1,S2 | 4 | Di.14-16 Do.16-18 | MZH, Eb.5,Zo.4 MZH, Eb.5,Zo.4 |
| 6021 | AV,K | Sprachschädigung, Sprachstruktur und Sprachtherapie Geplant sind 3 Arbeitsschwerpunkte: 1.) Sprachschädigungen im strukturellen Zusammenhang von Sprache (Phonetik, Syntax, Semantik, Pragmatik) 2.) Sprachtherapie am Beispiel Aphasie (einschließlich physiologischer Grundprobleme der Kompensation) 3.) Sprachtherapie am Beispiel Stottern. Praxisanteile sind im SS 77 vorgesehen | W.Jantzen | TH,ST EGW | | M,H | P,S1 | 2 | Mo. 9-11 | MZH, Eb.5,Zo.5 |
| 6022 | KO | Doktoranden Kolloquium Behindertenpädagogik | W.Jantzen B.Rohr | | | H | P,S1,S2 | | Fr.19-21 14-tägig | GW 2, A 3570 |
| 6023 | | Pädagogik und Didaktik bei geistigbehinderten Schülern | N.N. | PD, GB | | | | 3 | | |
| 6024 | | Pädagogik und Didaktik bei sprachgestörten Schülern | G.Homburg | PD,ST | | | | 3 | | |
| 6025 | | Neurologische Erkrankungen im Kindesalter | .H.Lison | SB | | | | 2 | | |
| 6026 | | Therapie von Verhaltensstörungen und Lernbehinderungen sowie Therapie von geistigen Behinderungen | W.Pippke | TH,GB,LB VS | | | | 4 | | |

| 1) | 2) | 3) | 4) | 5) | 5a) | 6) | 7) | 8) | 9) | 10) |
|--------------------------------|--------------------|---|----------------------|---|-------------------------------|----------------------------|------------------------|-----------------------|----------------|--------------|
| Veranstaltungskennziffer (VAK) | Veranstaltungsform | Titel der Veranstaltung (mit Kurzbeschreibung) | Veranstalter | Schwerpunkt und/oder Schulfach/ Lernbereich/beruf. Fachrichtung | Studiengebiet | Eignung für Semesterstufen | Eignung für Schulstufe | Semesterwochenstunden | Termin | Raum |
| 6100 | PP | <u>Projekt:</u> Didaktik und empirische Unterrichtsforschung Plenum | A.Weymann W.Mader | WEI EGW | IH2 1.1,1.2,2.2 2.4,2.5 | M,H | | 3 | Mi.17-20 | GW 2, A 3440 |
| 6101 | K | Unterrichtspsychologie für Erwachsenenbildung <u>Projekt:</u> Kooperation zwischen Eltern, Lehrern und Schülern (KESL) | W.Mader | WEI EGW | IH2 2.1 | H | | 2 | Fr.15-17 | GW 2, A 3500 |
| 6110 | AV | Handlungsforschung und Lehrerausbildung II Inhaltlicher Schwerpunkt: Anhand relevanter Literatur Entwicklung einer handlungsforschungsorientierten Rollenkonzeption der Lehrerausbildung, die insbesondere auf das Verhältnis zur Bezugsgruppe Eltern ausgerichtet ist. | O.Preuß | EGW SCH DE | 1.1,1.2,1.4 1.5 | M,H | S1,S2 | 3 | Di.14.30-17.30 | GW 2, A 2150 |
| 6111 | AV | Methoden der empirischen Sozialforschung in der Lehrerausbildung Methoden und Probleme der Auswertung empirischer Materials aus dem Projekt (Teilnehmende Beobachtung und Gruppendiskussionen) und relevanter Untersuchungen. Inhaltliche Schwerpunkte. Beziehungen der Eltern zur Schule; Hausaufgaben. | O.Preuß | EGW SCH DE | 1.1,1.5 K/Ä | N,H | S1,S2 | 2 | Do.17-19 | GW 2, A 2150 |
| 6112 | AV | Ausgewählte Sozialisationsprobleme von Frauen in Universität und Beruf | J.N.Sommerkorn | EGW SCH WEI | 1.1,1.3,1.4 2.1. | A,M,H | P,S1,S2 | 2 | Di. 9-11 | GW 2, A 2270 |
| 6113 | K | Zur Rolle des Vaters im familialen Sozialisationsprozeß | J.N.Sommerkorn | EGW SCH WEI | 1.4,1.5, SP2 IH1 | A,M,H | P,S1,S2 | 2 | Mo.16-18 | GW 2, A 2270 |

| 1) | 2) | 3) | 4) | 5) | 5a) | 6) | 7) | 8) | 9) | 10) |
|--------------------------------|--------------------|---|--------------|---|-------------------------|----------------------------|------------------------|-----------------------|----------|--------------|
| Veranstaltungskennziffer (VAK) | Veranstaltungsform | Titel der Veranstaltung (mit Kurzbeschreibung) | Veranstalter | Schwerpunkt und/oder Schulfach/ Lernbereich/berufli. Fachrichtung | Studienggebiet | Eignung für Semesterstufen | Eignung für Schulstufe | Semesterwochenstunden | Termin | Raum |
| | | <u>Einzelveranstaltungen</u> <u>Studienrichtung: Schule</u> | | | | | | | | |
| 6120 | K | Empirische Untersuchungen in Schule und Unterricht | L.Roth | SCH EGW WEI | SP1,SP3 1.2,2.3 / | | | 2 | Mi.17-19 | GW 2, B 2730 |
| 6121 | K | Analyse des Unterrichts | L.Roth | SCH EGW WEI | SP1 2.1,2.2,2.3 / | M,H | P,S1,S2 | 2 | Di.17-19 | GW 2, B 2730 |
| 6122 | K | Empirische Methoden der Unterrichtsforschung | L.Roth | SCH EGW WEI | SP1 2.1,2.5 / | M,H | S1,S2 | 2 | Di.15-17 | GW 2, B 2730 |
| | | Ermöglicht Qualifikation nach § 6 der Diplom-Prüfungsordnung Erziehungswissenschaften | | | | | | | | |
| 6123 | K | Wissenschaftstheoretische Positionen der Erziehungswissenschaft (I) | L.Roth | SCH EGW WEI | SP1-3 1.1 / | M,H | S1 | 2 | Mi.15-17 | GW 2, B 2730 |
| 6124 | | Realisierung von Innovationen in Schulsystemen unterschiedlicher Gesellschaftsordnungen am Beispiel der Primarstufenreform in der BRD und der UdSSR | B.Schiff | SCH EGW | SP1 1.2 | M,H | P | 2 | Mi 17-19 | GW 2, B 2720 |
| | | In der Veranstaltung sollen Motive, Ziele und Realisierungsstrategien am Beispiel der Primarstufenreform in der BRD und der UdSSR unter vergleichendem Aspekt und dem Bezug ihrer jeweiligen gesellschaftlichen Relevanz untersucht werden. | | | | | | | | |
| 6127 | S | Theorie und Praxis der Curriculumplanung | J.Ziechmann | SCH EGW | 2.4 | A,M,H | P,S1,S2 | 2 | Mi.17-19 | GW 2, A 3390 |
| | | Lektüre neuerer Texte zu den grundlegenden Problemen der Curriculumplanung wie z.B. Kommissionsbildung, Prozeß der Lernzielfindung, Implementation, Evaluation, Legitimation... | | | | | | | | |
| 6128 | S | Zum Problem eines integrierten (fächerübergreifenden) Sachunterrichts auf der Primarstufe | J.Ziechmann | SCH EGW | 2.2,2.4,2.5 | A,M,H | P,S1,S2 | 2 | Mi.15-17 | GW 2, A 3390 |
| | | Es sollen verschiedene Integrationstheorien des naturwissenschaftlichen Aspekts des SU einerseits und des naturwissenschaftlichen mit dem sozialwissenschaftlichen Aspekts des SU andererseits verglichen werden und an praktischen Beispielen überprüft werden | | | | | | | | |

| 1) | 2) | 3) | 4) | 5) | 5a) | 6) | 7) | 8) | 9) | 10) |
|--------------------------------|--------------------|---|-------------------------|---|-------------------------------|----------------------------|------------------------|-----------------------|----------|--------------|
| Veranstaltungskennziffer (VAK) | Veranstaltungsform | Titel der Veranstaltung (mit Kurzbeschreibung) | Veranstalter | Schwerpunkt und/oder Schulfach/ Lernbereich/berufli. Fachrichtung | Studiengebiet | Eignung für Semesterstufen | Eignung für Schulstufe | Semesterwochenstunden | Termin | Raum |
| 6129 | S | Vergleichende Untersuchung von Lehrplänen für den Sachunterricht auf der Primarstufe in der BRD, DDR und UdSSR Es sollen die Lehrpläne insbesondere für die Klassen 4 und 5 verglichen werden und die Auswirkungen der in ihnen festgelegten Zielsetzungen auf ausgewählte Schulbücher zu einigen exemplarischen Themenbereichen untersucht werden | J.Ziechmann B.Schiff | SCH EGW SA | SP1 2.4,2,5 | A,M,H | P | 2 | Di.15-17 | GW 2, A 227o |
| 6130 | K | Beamtenrecht Hergebrachte Grundsätze des Berufsbeamtentums, Interpretationshoheit der Beamten, Recht der Personalvertretung, Disziplinarrecht, Haftungsrecht, Rechtsschutz, Aufbau der Verwaltungsorganisation | L.Dietze | Schulrecht L -SG EGW Jura | 1.2,3.0 2a,d-i | A,M,H | P,S1,S2 | 3 | Mo. 9-12 | GW 2, A 344o |
| 6131 | K | Schulrecht im Systemvergleich der Bundesländer Verschiedensartige Rechtsentwicklungen der Bundesländer seit 1968 - Schule im System der politischen Herrschaft. Rechtsprobleme der Rechtsprobleme der Mitbestimmung, Funktion der Schulaufsicht | L.Dietze | Schulrecht EGW Jura | 1.2 2a,d-i | A,M,H | P,S1,S2 | 3 | Mo.15-18 | GW 2, A344o |
| 6132 | K | Schulfach und Didaktik Die widersprüchliche Diskussion über das Verhältnis von Fach und Didaktik im Spannungsfeld zwischen Erziehungswissenschaft, Sozialwissenschaft und Fachwissenschaft soll aufgearbeitet werden | U.Kurth | SCH EGW | SP1 2.4 | A,M,H | P,S1,S2 | 2 | Mo.17-19 | GW 2, A 224o |
| 6133 | K | Offene Unterrichtsplanung An Beispielen aus der Praxis sowie der Fachliteratur sollen Möglichkeiten und Grenzen der vorwegnehmenden Strukturierung von Unterrichtsverläufen aufgezeigt und erprobt werden. | U.Kurth | SCH EGW | SP1 2.2,2.4 | M,H | P,S1,S2 | 2 | Di.15-17 | GW 2, A 224o |
| 6134 | K | Primäre Sozialisationsprozesse im Lichte unterschiedlicher Entwicklungstheorien | H.Donat | SCH EGW | SP2 1.1,1.4,2.1 2.2,2.3 | M,H | P,S1,S2 | 2 | Mo.15-17 | GW 2, A 473o |

| 1) | 2) | 3) | 4) | 5) | 5a) | 6) | 7) | 8) | 9) | 10) |
|--------------------------------|--------------------|---|-----------------|---|-------------------------------|----------------------------|------------------------|-----------------------|----------|--------------|
| Veranstaltungskennziffer (VAK) | Veranstaltungsform | Titel der Veranstaltung (mit Kurzbeschreibung) | Veranstalter | Schwerpunkt und/oder Schulfach/ Lernbereich/berufli. Fachrichtung | Studienggebiet | Eignung für Semesterstufen | Eignung für Schulstufe | Semesterwochenstunden | Termin | Raum |
| 6135 | AV | Familiale Erziehungsstile in ihrer Auswirkung auf Wertorientierungen und Leistungsmotivation (Erkundungen) | H.Donat | SCH EGW | SP2 1.1,1.4,2.1 2.2,2.3 | A,M | P,S1,S2 | 4 | Fr. 9-13 | GW 2, A 352o |
| 6137 | S | Arbeitserfahrung und vorberufliche Sozialisation in der Familie | W.R.Heinz | WEI | IH1 | H | | 2 | Mi.17-19 | GW 2, B 275o |
| 6138 | | Integration von beruflicher und allgemeiner Bildung II Nachdem im SS 76 die historische Entwicklung der Nichtintegration von beruflicher und allgemeiner Bildung sowie verschiedene Integrationsmodelle diskutiert worden sind, sollen nunmehr die individuellen und strukturellen <u>Bedingungen</u> und Konsequenzen einer <u>vollständigen</u> Integration im Vordergrund stehen.(Näheres siehe Anschlag) | D.Busch | SCH WEI | EG,SP3 | | | 2 | Mo.13-15 | GW 2, A 354o |
| 6139 | | Zur Durchsetzbarkeit von Innovationen in der Schule II Anwendung von innovationstheoretischen Erklärungsmustern und Innovationsstrategien auf konkrete Schulinnovationen wie z.B. den Bremer Stufenplan | D.Busch | SCH WEI | EG,SP3 | | | 2 | Mo.15-17 | GW2, A 354o |
| 6140 | | Quantitative Verfahren der erziehungswissenschaftlichen Forschung (Statistik I) | W.Niemeyer (LB) | | | | | 2 | | |
| 6141 | | Lese-Rechtschreib - schwäche (Legasthenie) -empirische Untersuchungen, Diagnose und Therapie | W.Niemeyer (LB) | | | | | 2 | | |

| 1) | 2) | 3) | 4) | 5) | 5a) | 6) | 7) | 8) | 9) | 10) |
|--------------------------------|--------------------|--|---------------|---|-------------------------------|----------------------------|------------------------|-----------------------|---------------------------------------|--------------|
| Veranstaltungskennziffer (VAK) | Veranstaltungsform | Titel der Veranstaltung (mit Kurzbeschreibung) | Veranstalter | Schwerpunkt und/oder Schulfach/ Lernbereich/berufli. Fachrichtung | Studiengebiet | Eignung für Semesterstufen | Eignung für Schulstufe | Semesterwochenstunden | Termin | Raum |
| 6150 | AV | <u>Studienrichtung: Weiterbildung</u> Empirische Unterrichtsforschung 2 | A.Weymann | WEI EGW | IH2 1.1,1.2,2.2 2.4,2.5 | M,H | | 3 | Do.16-20 | GW 2, A 3440 |
| 6151 | K | Adressaten der Erwachsenenbildung | A.Weymann | WEI EGW | IH1+3 1.1,1.2,1.3 | M,H | | 2 | Mi.15-17 | GW 2, A 3440 |
| 6152 | AV | Die Gesetzgebung zur Erwachsenenbildung in der BRD seit 1953 Das GG enthält keine Normen über EB. Einige Landes-Verf. enthalten die Forderung, die EB zu fördern. Seit 1953 sind entsprechende Gesetze erlassen worden. Ziel des AV ist es, Gemeinsamkeiten und Unterschiede der Ländergesetze aufzuarbeiten | H.J.Haferkorn | WEI | IH3 | M | | 2 | Mo.17-19 | GW 2, A 2150 |
| 6153 | AV | Zur Verbindung beruflicher und politischer Bildung in der Weiterbildung In verschiedenen Verlautbarungen wird die Integration beruflicher und politischer Bildung gefordert. Ohne die Zustimmung von Teilnehmern und Dozenten ist sie kaum zu verwirklichen. Im AV geht es um die Aufarbeitung theoretischer Konzepte und Erkundungen in WB Institutionen | H.J.Haferkorn | WEI | IH2 + 3 | M | | 2 | Mo.15-17 | GW 2, A 2150 |
| 6154 | K | Die Lerngruppe in der Erwachsenenbildung Trainingsprogramm zur Kommunikation Aufgrund des Trainingsprogramms muß die Teilnehmerzahl auf 15 begrenzt werden. Anmeldung beim Veranstalter ist erforderlich | W.Mader | WEI EGW | IH2 2.5 | H | | 3 | Fr. 9-12 (Termin n.V. veränderbar) | GW 2, A 4290 |

| 1) | 2) | 3) | 4) | 5) | 5a) | 6) | 7) | 8) | 9) | 10) |
|--------------------------------|--------------------|--|---------------|---|-----------------|----------------------------|------------------------|-----------------------|----------------|--------------|
| Veranstaltungskennziffer (VAK) | Veranstaltungsform | Titel der Veranstaltung (mit Kurzbeschreibung) | Veranstalter | Schwerpunkt und/oder Schulfach/ Lernbereich/berufli. Fachrichtung | Studienggebiet | Eignung für Semesterstufen | Eignung für Schulstufe | Semesterwochenstunden | Termin | Raum |
| 6170 | S | Gedächtnisforschung heute | F.Stemme | EGW | 1.4,2.4 | A,M | | 2 | Fr.18-20 | GW 2, A 3500 |
| 6171 | K | Didaktik der Psychologie (verständliche Darstellung von psychologischen Lehr- und Informationstexten) | F.Stemme | EGW | 2.4 | A,M | | 2 | Mo.18-20 | GW 2, A 3500 |
| 6172 | S | Die historischen Bedingungen der Lernforschung (an Hand von Originaltexten) | F.Stemme | EGW | 2.2 | A,M | | 2 | Do.16-18 | GW 2, A 3500 |
| 6173 | K | Lehr-, Lern- und Sozial-Streß | F.Stemme | EGW | 1.4 | A,M | | 2 | Mo.16-18 | GW 2, A 3500 |
| 6174 | AV | Kritik der pädagogischen Psychologie | G.Vinnai | EGW | 1.4,2.3 | A,M,H | P,S1,S2 | 2 | Mo.15-17 | GW 2, A 3570 |
| 6175 | S | Reformpädagogik im bildungsökonomischen und historischen Kontext Aktuelle pädagogische Reformbewegungen sollen im Vergleich mit den Reformbewegungen der 20er Jahre in ihren bildungsökonomischen Bedingungen sowie in ihrer historischen Situation untersucht werden. | P.Gabele | SCH WEI EGW "K" | 1.1,1.2,2.4,2.5 | M,H | | 2 | Di.15-17 | GW 2, A 2340 |
| 6176 | AV | Schichtensprachen Das Phänomen unterschiedlicher Schichtensprachen soll didaktisch verarbeitet werden durch Analyse von Sprachbüchern und durch sprach- und handlungsorientierte Versuchsplanungen und -durchführungen | P.Gabele | EGW DE | 2.4,2.5 | M,H | P,S1 | 2 | Mi.15-17 | GW 2, A 2340 |
| 6177 | AV | Autorität und Familie heute | W.Gottschalch | EGW | 1.1,1.4,2.3A | | | 2 | Di.15-17 | GW 2, A 3570 |
| 6180 | S | J.P.Sartre: Kritik der dialektischen Vernunft | G.G.Hana | EGW | 1.1,3.0 | H | | 2 | Mi.18-20 | GW 2, A 2320 |
| 6181 | UB,AV | Geschichte der Philosophie: die sog. idealistische und materialistische Philosophie | G.G.Hana | EGW "K" | 1.1,3.0 | A,M | | 2 | Do.17.30-19.00 | GW 2, B 3020 |
| 6182 | K | Grundbegriffe der Sozialphilosophie: Individuum, Staat, Gesellschaft | G.G.Hana | EGW "K" | 1.1,3.0 | A,M | | 2 | Di.17.30-19.00 | GW 2, A 2320 |
| 6183 | K | Lerntheorien in ihrer Relevanz für soziale und unterrichtliche Lernprozesse Lerntheorien und Lernmodelle verschiedener Herkunft werden auf ihre empirischen Nachweise und ihren theoretischen Standort überprüft und ihre Brauchbarkeit für soziale und unterrichtliche Lernprozesse untersucht | R.Stein | EGW | 2.2,2.3 | A,M,H | P,S1,S2 | 2 | Mo.17-19 | GW 2, A 3570 |

| 1) | 2) | 3) | 4) | 5) | 5a) | 6) | 7) | 8) | 9) | 10) |
|--------------------------------|--------------------|---|---------------------------|---|---------------|----------------------------|------------------------|-----------------------|----------|--------------|
| Veranstaltungskennziffer (VAK) | Veranstaltungsform | Titel der Veranstaltung (mit Kurzbeschreibung) | Veranstalter | Schwerpunkt und/oder Schulfach/ Lernbereich/berufli. Fachrichtung | Studiengebiet | Eignung für Semesterstufen | Eignung für Schulstufe | Semesterwochenstunden | Termin | Raum |
| 6184 | K | Gruppendynamik Interaktionen der Gruppenmitglieder werden als eigene Erfahrungen eingebracht und verbalisiert und schließlich reflektiert. Rollenerwerb und Verhaltensänderung als Sozialisationsprozeß und Unterrichtsprozeß | R.Stein | EGW | 2.1, | M,H | P,S1,S2 | 2 | Mo.19-21 | GW 2, A 357o |
| 6185 | K | Informationstheoretische Erfassung der Kommunikation in Sprache und Zeichnung Wahrnehmung wird zum "information processing", Zeichnung und Sprache zum Mitteilungscode. Veränderbarkeit, Quantifizierung anhand von kybernetischen Modellen gestalten Folgerungen für die Praxis des Lehrens und Lernens | R.Stein | EGW | 1.1,2.3,2.5 | M,H | P,S1,S2 | 2 | Di.19-21 | GW 2, A 357o |
| 6186 | K | Verhaltensanalyse und Anamnese bei Verhaltensstörungen Zur Aufhellung ätiologischer Zusammenhänge werden beide Beschreibungsmöglichkeiten ergänzend eingesetzt. Die Explorationsmethoden werden anhand von Falldarstellungen geübt und auf ihre Theorieabhängigkeit sowie Konsequenzen untersucht | R.Stein | EGW | 2.1 | M,H | P,S1,S2 | 2 | Di.17-19 | GW 2, A 357o |
| 6187 | K | Analyse von Arbeitsstörungen bei Studenten im gruppendynamischen Vorgehen Eigene Erfahrungen von Arbeitsstörungen sollen im Gruppengespräch analysiert und auf ihre Bedingungen untersucht werden. Möglichkeiten der Veränderung. | R.Stein | EGW | 2.1, | A,M,H | P,S1,S2 | 2 | Mi.16-18 | GW 2, A 357o |
| 6188 | K | Psychologische Probleme von Studenten im Rahmen der Universität Themenschwerpunkte: Prüfungsangst, Kontaktstörungen, Arbeitshemmungen | Th.Leithäuser G.Vinnai | EGW | 1.2,1.4 | A,M,H | P,S1,S2 | 2 | Di.17-19 | GW 2, B 1o7o |
| 6189 | K | Empirische Methoden zur Erforschung des Alltagsbewußtseins Schwerpunkte: Gruppendiskussionsverfahren, Inhaltsanalyse, psychoanalytisch orientierte Textanalyse | Th.Leithäuser | EGW | 2.1 | M,H | P,S1,S2 | 2 | Do.11-13 | GW 2, B 1o7o |
| 619o | K | Einführung in die Entwicklungspsychologie | Th.Leithäuser | EGW | 1.4,2.3 | A,M | P,S1,S2 | 2 | Di.11-13 | GW 2, B 1o7o |

| 1) | 2) | 3) | 4) | 5) | 5a) | 6) | 7) | 8) | 9) | 10) |
|--------------------------------|--------------------|---|------------------------|---|---------------|----------------------------|------------------------|-----------------------|-------------|----------------|
| Veranstaltungskennziffer (VAK) | Veranstaltungsform | Titel der Veranstaltung (mit Kurzbeschreibung) | Veranstalter | Schwerpunkt und/oder Schulfach/ Lernbereich/berufli. Fachrichtung | Studiengabiet | Eignung für Semesterstufen | Eignung für Schulstufe | Semesterwochenstunden | Termin | Raum |
| | | Als studiengangbezogen anerkannte Lehrveranstaltungen: <u>Projekt: Anspruch, Realität und Wirksamkeit gewerkschaftlicher Bildungsarbeit</u> | | | | | | | | |
| 6195 | AV | Arbeiterbildung und Bewußtseinskonstitution Die affektiven, psychosozialen und kognitiven Komponenten von Arbeiterbildung sollen in ihrem Verhältnis zum Prozeß der Bewußtseinskonstitution untersucht werden | H.Conert D.Griesche | WEI BP | | H | | 2 | Mo.17.30-19 | MZH, Eb.5,Zo.6 |
| 6196 | K | Methodenfragen der Wirkungsforschung im Bereich der Arbeiterbildung Prüfung von Methoden der empirischen Sozialforschung auf ihre Brauchbarkeit in der Wirkungsforschung der Arbeiterbildung und kritische Analyse vorliegender Untersuchungen | H.Conert | WEI BP | | H | | 2 | Mo.14-15.30 | MZH, Eb.5,Zo.6 |
| 6197 | | Analyse von Modellen gewerkschaftlicher Bildungsarbeit In der gewerkschaftlichen Bildungsarbeit verbreitete Lehr- und Lernmaterialien sollen in inhaltlicher und methodisch-didaktischer Hinsicht analysiert und auf das Verhältnis zu den Bildungszielen untersucht werden. | H.Conert D.Griesche | WEI BP | | H | | 2 | Mo.16-17.30 | MZH, Eb.5,Zo.6 |
| 5112 | K | Theorien abweichenden Verhaltens und sozialer Kontrolle. Ausgewählte Probleme | St.Quensel | RS | | M,H | | 3 | Di. 9-12 | GW 2, B 3760 |
| 5125 | K | Logik, Methode und empirischer Gehalt sozialwissenschaftlicher Theorien am Beispiel von Macht- und Herrschaftstheorien | H.Haferkamp | | | M,H | | 3 | Di.10-13 | GW 2, A 3440 |
| 6000 | PP | Theorien des symbolischen Interaktionismus und Behinderung | W.Jantzen W.Heinz | SB,RS EGW | | H | P,S1,S2 | 3 | Mo.16-19 | MZH, Eb.5,Zo.1 |
| 6001 | AV | Theorien der Isolation und Behinderung (Fortsetzung im SS 77) | W.Jantzen | SB SCH,WEI SB EGW | | H | P,S1,S2 | 2 | Di.17-19 | MZH,Eb. 5,Zo.2 |

| 1) | 2) | 3) | 4) | 5) | 5a) | 6) | 7) | 8) | 9) | 10) |
|--------------------------------|--------------------|--|---|---|---------------------------------|----------------------------|------------------------|-----------------------|----------------------|----------------|
| Veranstaltungskennziffer (VAK) | Veranstaltungsform | Titel der Veranstaltung (mit Kurzbeschreibung) | Veranstalter | Schwerpunkt und/oder Schulfach/ Lernbereich/berufli. Fachrichtung | Studienggebiet | Eignung für Semesterstufen | Eignung für Schulstufe | Semesterwochenstunden | Termin | Raum |
| 6002 | AV | Soziale und psychische Lage der Behinderten in der BRD Materialistische Persönlichkeitstheorie und Behinderung I (Fortsetzung im SS 77) | W.Jantzen | SB EGW | | H | P,S1,S2 | 2 | Di.11-13 | MZH, Eb.5,Zo.2 |
| 6003 | AV | Supervision von Praxisanteilen im Zusammenhang des Projekts | W.Jantzen | SB RS | | H | P,S1,S2 | 2 | Fr.19-21 14-tägig | GW 2, A 357o |
| 6020 | K | Pädagogisch-psychologische Diagnostik von Behinderung (Fortsetzung) | U.Hermann | Beh.Päd. SCH EGW | B2.1,2.2, 2.3, SP2 2.3 | M,H | S1,S2 | 4 | Di.14-16 Do.16-18 | MZH, Eb.6,Zo.4 |
| 6112 | AV | Ausgewählte Sozialisationsprobleme von Frauen in Universität und Beruf | I.N.Sommerkorn | EGW SCH WEI | 1.1,1.3,1.4 2.1 | A,M,H | P,S1,S2 | 2 | Di. 9-11 | GW 2, A 227o |
| 6174 | AV | Kritik der pädagogischen Psychologie | G.Vinnai | | | A,M,H | P,S1,S2 | 2 | Mo.15-17 | GW 2, A 357o |
| 6216 | AV | Zur Geschichte der Jugend- und Erwachsenenbildung in Deutschland (Litaraturkurs) | Chr.Glass | JUE WEI | | M,H | | 2 | Di.17-19 | GW 2, A 227o |
| 6600 | AV | Der Aspekt des Emotionalen in der religiösen und politischen Sozialisation | U.Kurth | EG | | A,M,H | P,S1,S2 | 2 | Di.17-19 | GW 2, A 234o |
| 6602 | AV | Schulische Rituale und Lehrerrolle | K.D.Wrieden | L | | A,M,H | P,S1,S2 | 2 | Mo.14-16 | GW 2, A 347o |
| 6603 | AV | Das Problemkind - Der Schüler als Opfer - | K.D.Wrieden | L | | A,M,H | P,S1,S2 | 2 | Mo.16-18 | GW 2, A 347o |
| 6900 | AV | Diskussion einführender Texte und Planung des Projekts: Erfahrung, Entfremdung und Institution (ENI) | W.Heinz St.Quensel | RS | | M,H | | 3 | Do.17-20 | GW 2, A 227o |
| 7000 | S | Curriculumentwicklung in der Diskussion | J.G.Klink | EGW | 1.1,1.2,1.5 2.4 | M,H | P,S1,S2 | 2 | Fr.18-20 | GW 2, A 234o |
| 8004 | FP | Schulische Kommunikation in der Primarstufe | C.Forytta J.Linke N.N. | DE SCH EGW | SP1 1.5,2.2 | A | | 2 | Fr. 9-11 | GW2, B 286o |
| 8300 | FP | Auswertung der Unterrichtseinheit des Projekts "Sprache und Lernen in der P-Stufe" | C.Forytta J.Linke Giese (LB) (T) PL | DE EGW | 1.2,1.5,2.2 2.3,2.4,2.5 | A | P | 2 | Mo.13-15 | GW 2, B 286o |

| 1) | 2) | 3) | 4) | 5) | 5a) | 6) | 7) | 8) | 9) | 10) |
|--------------------------------|--------------------|---|--|---|--------------|----------------------------|------------------------|-----------------------|----------|--|
| Veranstaltungskennziffer (VAK) | Veranstaltungsform | Titel der Veranstaltung (mit Kurzbeschreibung) | Veranstalter | Schwerpunkt und/oder Schulfach/Lernbereich/berufl. Fachrichtung | Studiengbiet | Eignung für Semesterstufen | Eignung für Schulstufe | Semesterwochenstunden | Termin | Raum |
| 6200 | Diskussions-V | <u>Eingangsphase Sozialpädagogik</u> "Das Georg von Rauch Haus" - eine Einführung in die Sozialpädagogik am Beispiel eines Berufskonflikts | A.Keil D.Brockmann | GR | | A | | 2 | Mo. 9-11 | MZH, Eb.5,Zo.3 |
| 6201 6201/4 | S | Lebenslage und Lebensperspektive des Klientels der Sozialarbeit - zum Problem seiner wissenschaftlichen Analyse Anhand von ausgewählten Beispielen - Filmmaterial, Texte, Erkundungen - sollen die Probleme der wissenschaftlichen Analyse sozialpädagogischer Konfliktfelder aufgezeigt werden. | A.Keil D.Brockmann G.Amendt N.N.(T) | GR | | A | | 4 | Di.13-17 | MZH, Kinosaal,249o MZH, Eb.6,Zo.2 MZH, Eb.4,Zo.4 MZH, Eb.4,Zo.5 |
| 6202 6202/4 | S | Einführung in die Methoden wissenschaftlichen Arbeitens | G.Amendt Benk (T) | GR | | A | | 2 | Do.11-13 | GW 2, B 1o9o |
| 6203 | K | Geschichte der Sozialpädagogik/Sozialarbeit <u>Projekt:</u> Subkulturen, Selbstorganisation und Institution | St.Leibfried | SSS | | | | 2 | Di. 9-11 | MZH, Eb.5,Zo.3 |
| 6210 | PP | Das Thema ist der Arbeitstitel des Projekts. Die konkreten Planungen werden in Zusammenarbeit mit den Studenten zu Beginn des Wintersemesters vorgelegt. | A.Keil Ch.Marzahn | alle Schwerpunkte | | H | | 2 | Do. 9-11 | MZH, Eb.5,Zo.1 |
| 6211 | AV | zum Bereich 'Jugend und Erwachsenenbildung' | A.Keil | JUE | | H | | 2 | Di. 9-11 | MZH, Eb.5,Zo.4 |
| 6212 | AV | Zum Bereich 'Dissozialität und sozialpädagogische Intervention' | G.Amendt | DSI | | H | | 2 | Di.11-13 | MZH, Eb.5,Zo.4 |
| 6213 | AV | Zum Bereich "Dissozialität und sozialpädagogische Intervention" | Ch.Marzahn | DSI | | H | | 2 | Do.11-13 | MZH, Eb.5,Zo.4 |
| 6214 | AV | Zum Bereich Elementar-/Vorschulerziehung | B.Knieper (LB) | EVE | | H | | 2 | Mo. 9-11 | MZH, Eb.5,Zo.4 |
| 6215 | AV | Zum Bereich Sozialpolitik/Sozialverwaltung /Sozialplanung | D.Brockmann | SSS | | H | | 2 | Mo.11-13 | MZH, Eb.5,Zo.4 |
| 6216 | AV | Zur Geschichte der Jugend-und Erwachsenenbildung in Deutschland (Literaturkurs) Das AV dient der Erarbeitung spezifischer Fragestellungen zur Geschichte der Erwachsenenbildung in Deutschl.u.ihrer Darstellung in der Literatur | Chr.Glass | JUE | | M,H | | 2 | Di.17-19 | GW 2, A 227o |

| 1) | 2) | 3) | 4) | 5) | 5a) | 6) | 7) | 8) | 9) | 10) |
|--------------------------------|--------------------|--|------------------------------------|---|--------------|----------------------------|------------------------|-----------------------|----------|----------------|
| Veranstaltungskennziffer (VAK) | Veranstaltungsform | Titel der Veranstaltung (mit Kurzbeschreibung) | Veranstalter | Schwerpunkt und/oder Schulfach/Lernbereich/berufl. Fachrichtung | Studiengbiet | Eignung für Semesterstufen | Eignung für Schulstufe | Semesterwochenstunden | Termin | Raum |
| | | <u>Projekt: Öffentliche Erziehung</u> | | | | | | | | |
| 6220 | PP | Plenum | R.Bauer | DSI | | | | 2 | Do. 9-11 | MZH, Eb.5,Zo.3 |
| 6221 | AV | Probleme der Analyse von Interaktionen im Kindergarten | B.Neuendorf-Bub B.Neuendorf-Bub | EVE EVE | | | | 2 | n.V. | |
| 6222 | AV | Theorie und Analyse zur Heimerziehung (FE,FEH) | R.Bauer | DSI | | | | 2 | Mo.11-13 | MZH, Eb.5,Zo.5 |
| 6223 | AV | Methoden der Beobachtung an ausgewählten Beispielen aus der Praxis | A.Boulboulle(LB) | EVE | | | | 2 | n.V. | |
| 6224 | | Jugendberatung von Hauptschülern.Analyse | J.Blandow (LB) | DSI | | | | 2 | | |
| 6225 | | Heimerziehung als Sozialtherapie. Zur Soziogenese und Therapie von Verhaltensstörungen im Heim | J.Blandow (LB) | DSI | | | | 2 | | |
| 6226 | | Praktische Anleitung zur Erforschung der Praxis der Heimerziehung | N.N. (LB) | DSI | | | | 2 | | |
| | | <u>Projekt: Politische Bildung (Auslaufphase)</u> | | | | | | | | |
| 6230 | KO | Forschungsprobleme im Bereich der Jugend- und Erwachsenenbildung | A.Keil | JUE | | | | 2 | Mo.11-13 | MZH, Eb.5,Zo.3 |
| 6231 | KO | Zum Stand der Forschung im Bereich der Jugend- und Erwachsenenbildung | Ch.Glass | JUE WEI | | | | 2 | Mo.11-13 | MZH, Eb.5,Zo.2 |
| 6232 | KO | Modellversuche im Elementar-/Vorschulbereich | G.Heinsohn | EVE | | | | | n.V | |
| | | <u>Projekt: Bandenbildung (Auslaufphase)</u> | | | | | | | | |
| 6240 | KO | Diplomanden-Kolloquium | G.Amendt | | | | | 2 | Do. 9-11 | GW 2, A 3440 |

| 1) | 2) | 3) | 4) | 5) | 5a) | 6) | 7) | 8) | 9) | 10) |
|--------------------------------|--------------------|--|----------------------------|--|---------------|----------------------------|------------------------|-----------------------|-------------|----------------|
| Veranstaltungskennziffer (VAK) | Veranstaltungsform | Titel der Veranstaltung (mit Kurzbeschreibung) | Veranstalter | Schwerpunkt und/oder Schulfach/Lernbereich/berufli. Fachrichtung | Studiengebiet | Eignung für Semesterstufen | Eignung für Schulstufe | Semesterwochenstunden | Termin | Raum |
| 6250 | AV | Arbeitslosenversicherung | S.Leibfried | SSS | | | | 1 | Do. 9-10 | GW 2, B 3230 |
| 6251 | AV | Vergleichende Sozialpolitik: USA/BRD | S.Leibfried | SSS | | | | 2 | Fr. 9-11 | GW 2, A 3420 |
| 6252 | AV | Reorganisationsprobleme kommunaler Sozialverwaltung (Projekt in 5) | S.Leibfried R.R.Grauhan | SSS | | | | 2 | Di.14-16 | GW 2, B 3200 |
| 6253 | AV | Strukturalistische Psychoanalyseinterpretation (Lacan) | G.Vinnai | EGW | 1.1,2.1,2.2 | H | P,S1,S2 | 3 | Di.20-22.30 | GW 2, B 3020 |
| 6254 | AV | Professionalisierung und Sozialarbeit (projektübergreifend) | D.Brockmann | EGW | 1.3 | | | 2 | Mo.16-18 | MZH, Eb.5,Zo.3 |
| 6255 | AV | Ersatzbeschaffung für die lebendige Arbeit unter dem technischen Fortschritt (Ökonomie der Mütterlichkeit II (im Projekt ÖKTEP) Die Veranstaltung setzt das Sommersemesterprogramm, das wesentlich zur Erarbeitung einer historisch-systematischen Bevölkerungs- und Familientheorie diente, mit Bevölkerungspolitik, Familienzerfall, Kinderlosigkeit und öffentlicher Erziehung im 20.Jh. fort. Die Referate des SS 76 können für neue Mitglieder zugänglich gemacht werden. | G.Heinsohn | | | A,M,H | P,S1,S2 | 3 | Di.18-21 | MZH, Eb.5,Zo.3 |

| 1) | 2) | 3) | 4) | 5) | 5a) | 6) | 7) | 8) | 9) | 10) |
|--------------------------------|--------------------|--|--|--|-------------------------------|----------------------------|------------------------|-----------------------|----------------------|----------------|
| Veranstaltungskennziffer (VAK) | Veranstaltungsform | Titel der Veranstaltung (mit Kurzbeschreibung) | Veranstalter | Schwerpunkt und/oder Schulfach/Lernbereich/berufli. Fachrichtung | Studiengebiet | Eignung für Semesterstufen | Eignung für Schulstufe | Semesterwochenstunden | Termin | Raum |
| | | Als studiengangbezogen anerkannte Lehrveranstaltungen: | | | | | | | | |
| 5111 | AV | Strafvollzug und seine Alternativen (KRIM) | J.Feest E.u.St.Quensel | | | M,H | | 3 | Mo.14-17 | GW 2, B 323o |
| 5112 | K | Theorien abweichenden Verhaltens und sozialer Kontrolle. Ausgewählte Probleme | St.Quensel | | | M,H | | 3 | Di. 9-12 | GW 2, B 376o |
| 5305 | PP | Ökonomie des technischen Fortschritts | O.Steiger D.Hinrichsen U.Krause G.Leithäuser F.Manske (LB) | | | M,H | | 1 | Mo.19-2o | MZH, Eb.6,Zo.1 |
| 5516 | PP | Sozialpolitik im Steuer- und Herrschaftsstaat (Projekt im SB 5) | R.Billerbeck R.R.Grauhan St.Leibfried | SSS | | | | | Do.14-16 | GW 2, A 347o |
| 6000 | PP | Theorien des symbolischen Interaktionismus und Behinderung | W.Jantzen W.Heinz | SB EGW SCH WEI RS | | H | P,S1,S2 | 3 | Mo.16-19 | MZH, Eb.5,Zo.1 |
| 6001 | AV | Theorien der Isolation und Behinderung I (Fortsetzung im SS 77) | W.Jantzen | SB EGW | | H | P,S1,S2 | 2 | Di.17-19 | MZH, Eb.5,Zo.2 |
| 6002 | AV | Materialistische Persönlichkeitstheorie und Behinderung I (Fortsetzung im SS 77) | W.Jantzen | SB EGW | | H | P,S1,S2 | 2 | Di.11-13 | MZH, Eb.5,Zo.2 |
| 6003 | AV | Supervision von Praxisanteilen im Zusammenhang des Projekts (Soziale und psychische Lage der Behinderten in der BRD) | W.Jantzen | SB RS | | H | P,S1,S2 | 2 | Fr.19-21 14-tägig | GW 2, A 357o |
| 6100 | P | Didaktik und empirische Unterrichtsfor- schung in der Erwachsenenbildung | W.Mader A.Weymann | WEI EGW | IH2 1.1,1.2,2.2 2.4,2.5 | H | | 3 | Mi.17-2o | GW 2, A 344o |
| 6101 | K | Unterrichtspsychologie für Erwachsenenbildung | W.Mader | WEI EGW | IH2 2.1 | H | | 2 | Fr.15-17 | GW 2, A 350o |
| 6112 | AV | Ausgewählte Sozialisationsprobleme von Frauen in Universität und Beruf | I.N.Sommerkorn | EGW | | A,M,H | P,S1,S2 | 2 | Di. 9-11 | GW 2, A 227o |
| 6113 | K | Zur Rolle des Vaters im familialen Sozialisationsprozeß | I.N.Sommerkorn | EGW | | A,M,H | P,S1,S2 | 2 | Mo.16-18 | GW 2, A 227o |
| 6188 | K | Psychologische Probleme von Studenten im Rahmen der Institution Universität | Th.Leithäuser G.Vinnai | EGW | 1.2,1.4 | A,M,H | P,S1,S2 | 2 | Di.17-19 | GW 2, B 1o7o |
| 6196 | K | Methodenfragen der Wirkungsforschung im Bereich der Arbeiterbildung | H.Conert | BP WEI | | H | | 2 | Mo.14-15.3o | MZH, Eb.5,Zo.6 |

| 1) Veranstaltungskennziffer (VAK) | 2) Veranstaltungsform | 3) Titel der Veranstaltung (mit Kurzbeschreibung) | 4) Veranstalter | 5) Schwerpunkt und/oder Schulfach/ Lernbereich/berufli. Fachrichtung | 5a) Studienggebiet | 6) Eignung für Semesterstufen | 7) Eignung für Schulstufe | 8) Semesterwochenstunden | 9) Termin | 10) Raum |
|--------------------------------------|--------------------------|---|-------------------------|---|-----------------------|----------------------------------|------------------------------|-----------------------------|--------------|----------------|
| 6197 | AV | Analyse von Modellen gewerkschaftl. Bildungsarbeit (Projekt: Anspruch Realität und Wirksamkeit gewerkschaftl. Bildungsarbeit) | H.Conert D.Griesche | BP WEI | | H | | 2 | Mo.16-17.30 | MZH, Eb.5,Zo.6 |
| 6900 | AV | Diskussion einführender Texte (Projektplanung) | W.R.Heinz St.Quensel | RS SCH WEI JUE DSI | S1,S2 IH1 | M | | 3 | Do.17-20 | GW2, A 2270 |
| 8000 | PP | Schulische Kommunikation in der Primarstufe | C.Forytta J.Linke | SCH | S1 | A | | 2 | Fr. 9-11 | GW2, B 2860 |

| 1) Veranstaltungskennziffer (VAK) | 2) Veranstaltungsform | 3) Titel der Veranstaltung (mit Kurzbeschreibung) | 4) Veranstalter | 5) Schwerpunkt und/oder Schulfach/ Lernbereich/berufli. Fachrichtung | 5a) Studiengebiet | 6) Eignung für Semesterstufen | 7) Eignung für Schulstufe | 8) Semesterwochenstunden | 9) Termin | 10) Raum |
|--------------------------------------|--------------------------|--|---|---|----------------------|----------------------------------|------------------------------|-----------------------------|--------------|--------------|
| 6452 6452/4 | Team 11 Team 12 | <u>IEL-Kern</u> Sport und Sportlehrer in Schule und Gesellschaft Arbeitsschwerpunkte: 1. Aktuelle Probleme der Universität und der Lehrerausbildung 2. Probleme des zukünftigen Berufsfeldes 3. Verhältnis von schulischem Lernen und Lebenspraxis 4. Planung, Durchführung und Auswertung von Erkundungen | B. Jonas H.J. Haferkorn M. Wiegand W. Brenner (PL) NN (T)1 NN (T)2 | IEL (SPO, EGW) | | A | P, S1, S2 | 8 | n.V. | |
| 6359 | | <u>Zusätzliche Einführungsveranstaltung</u> Einführung in die Methodik wissenschaftlichen Arbeitens (1. Teil) unter Berücksichtigung der Hospitation in der IEL (nur für Anfänger) | G. Hagedorn | SPO | | A | P, S1, S2 | 2 | Di. 9-11 | GW 2, B 2860 |

| 1) | 2) | 3) | 4) | 5) | 5a) | 6) | 7) | 8) | 9) | 10) |
|--------------------------------|--------------------|---|--------------------------|---|--------------|----------------------------|------------------------|-----------------------|-------------|--|
| Veranstaltungskennziffer (VAK) | Veranstaltungsform | Titel der Veranstaltung (mit Kurzbeschreibung) | Veranstalter | Schwerpunkt und/oder Schulfach/ Lernbereich/berufli. Fachrichtung | Studiengbiet | Eignung für Semesterstufen | Eignung für Schulstufe | Semesterwochenstunden | Termin | Raum |
| | | <u>Projekt: Zielsetzung im Schulsport</u> Anspruch und Wirklichkeit | | | | | | | | |
| 6300 | PP, T | Plenum | G.Bentz)Caesar(T) | SPO | 4.3.,4.3.1 | M | P,S1,S2 | 2 | Di.14-16 | MZH, Eb.6,Zo.3 |
| 6300/4 | | | B.Jonas)Laue(T) | EGW | 2.2.,2.4 | | | | | |
| 6302 | S | Motivation im Sport | B.Jonas | SPO | 3.0 | | | 2 | Mo.14-16 | GW 2, B 3200 |
| | | | | EGW | | | | | | |
| 6303 | AV | Schulsport und Gesellschaft | N.N. (LB) | SPO | 1.1.,1.2, | M | P,S1,S2 | | n.V. | |
| | | | | EGW | 1.4 | | | | | |
| 6305 | AV | Curriculare Reform durch Unterrichtsmodelle | G.Bentz | SPO | 4.3. | M | P,S1,S2 | 2 | Di.11-13 | GW 2, B 3710 |
| | | | | EGW | 2.4.,2.5 | | | | | |
| | | Fortsetzung des AV 6520 vom SS 76 zur Lehrplandiskussion unter spezifischer - im Verlauf des AV entwickelten Fragestellung - zur Vertiefung curricularer Problembearbeitung | | | | | | | | |
| 6306 | BE | Partner- und gruppenorientiertes, offenes Gerät- und Bodenturnen - eine Alternative zum Olympischen Kunstturnen | G.Bentz | SPO | 4.3.2. | M,H, | P,S1,S2 | 4 | Fr. 9-13 | MZH,Eb.5,Zo.6 Sporthalle |
| | | <u>Projekt: Handeln-Lernen im Sportunterricht</u> | | | | | | | | |
| 6310 | BE | Sensomotorisches Lernen und Sozialisation im Gerätturnen, Gymnastik, Tanz | H.G.Artus N.N. (LB) | Theorie u. Praxis der Sportart | | | | 4 | Di. 9-13 | MZH, Eb.6,Zo.2 MZH, Eb.6,Zo.3 Sporthalle |
| 6311 | AV | Handlungsregulation und Sportcurriculum | H.G.Artus | SPO | 1.1.,1.4. | | | 2 | Mo. 9-11 | MZH, Eb.6,Zo.4 MZH, Eb.6,Zo.5 |
| | | | | EGW | 2.2. | | | | | |
| | | | | | 2.3.,2.4. | | | | | |
| | | | | | 2.5. | | | | | |
| 6312 | BE,AV | Sensomotorisches Lernen und Sozialisation in den Mannschaftsspielen (II) Rückschlagspielen (Volleyball, Badminton etc. Freizeitsportarten) | H.J.Schulke N.N. (LB) | SPO | 1.4.,2.1. | | | 4 | Mo. 9+12.30 | Uni-Halle |
| | | | | EGW | 2.2. | | | | | |
| 6313 | AV | Beziehungen zwischen Verhaltens-, Handlungs- und Lerntheorien | D.Ungerer K.Kipp | SPO | 4.3.1. | M,H | P,S1,S2 | 2 | Do. 9-11 | GW 2, B 1140 |
| 6313/4 | | Erarbeitung von Kriterien für Verhaltens-, Handlungs- und Lerntheorien; Formulierung übergreifender Theoriebedingungen | | | | | | | | |

| 1) | 2) | 3) | 4) | 5) | 5a) | 6) | 7) | 8) | 9) | 10) |
|--------------------------------|--------------------|--|------------------------------------|--|--------------------|----------------------------|------------------------|-----------------------|-------------|--------------|
| Veranstaltungskennziffer (VAK) | Veranstaltungsform | Titel der Veranstaltung (mit Kurzbeschreibung) | Veranstalter | Schwerpunkt und/oder Schulfach/Lernbereich/berufli. Fachrichtung | Studiengebiet | Eignung für Semesterstufen | Eignung für Schulstufe | Semesterwochenstunden | Termin | Raum |
| 6320 | PP, AV | <u>Projekt:</u> Soziales Lernen im Unterricht Beobachten und Operationalisieren des sozialen Lernens im Unterricht (Deutsch und Sport) Das Fortgeschrittenen-Projekt will mit diesem AV (zugleich Projektplenium) Methoden zur Datenerhebung und Datensicherung im Deutsch- und Sportunterricht erarbeiten | G.Hagedorn H.Kreye D.Ungerer | SPO DE EGW | | H | P,S1,S2 | 2 | Di. 14-16 | GW 2, A 3340 |
| 6321 | AV | Sozialisation, Interaktion und Handlungstheorie im Sport (Spiel) und Deutschunterricht Das AV soll einige zentrale Begriffe des sozialen Lernens thematisieren und dazu besonders die Sozialisations-, Interaktions- und Handlungsforschung berücksichtigen | G.Hagedorn M.Weck | SPO DE EGW | | H | P,S1,S2 | 2 | Di. 11-13 | GW 2, A 3340 |
| 6322 | AV | Sprachkodierung und sensomotorisches Verhalten Im Mittelpunkt steht der Wirkungszusammenhang zwischen Sprache und Bewegung <u>Einzelveranstaltungen</u> | D.Ungerer | SPO | 4.3.1,4.5 | H | P,S1,S2 | 2 | Di. 9-11 | GW 2, B 1090 |
| 6350 | BE,EX | Sensomotorische Entwicklung und Sozialisation in den Wintersportarten (Exkursion 14 Tg.) | H.G.Artus N.N. (LB) | SPO | | | | | | |
| 6351 | BE | Schwerpunktfachausbildung | H.G.Artus | SPO | | M,H | P,S1,S2 | 2 | Mo. 11-13 | Sporthalle |
| 6352 | K | Einführung in die Theorien des sensomotorischen Lernens | D.Ungerer | SPO | | M,H | P,S1,S2 | 2 | Di. 16-18 | GW 2, B 2880 |
| 6353 | BE | Mannschaftsspiele (2) In dieser Blockeinheit werden die Mannschaftsspiele Basketball und Fußball in Fortsetzung der SS-Veranstaltung behandelt | G.Hagedorn | SPO EGW | 2.2.,2.4., 2.5. | M | S1 | 3 | Do. 9-11.30 | Uni-Halle |
| 6354 | BE | Sensomotorisches Lernen und Sozialisation in den Mannschaftsspielen (Handball/Fußball) | N.N. (LB) | SPO | | | | 3 | | |

| 1) Veranstaltungskennziffer (VAK) | 2) Veranstaltungsform | 3) Titel der Veranstaltung (mit Kurzbeschreibung) | 4) Veranstalter | 5) Schwerpunkt und/oder Schulfach/ Lernbereich/berufli. Fachrichtung | 5a) Studiengebiet | 6) Eignung für Semesterstufen | 7) Eignung für Schulstufe | 8) Semesterwochenstunden | 9) Termin | 10) Raum |
|--------------------------------------|--------------------------|--|--------------------|---|----------------------|----------------------------------|------------------------------|-----------------------------|--------------|-------------|
| 6355 | BE | Sensomotorisches Lernen und Sozialisation in den Mannschaftsspielen (Volleyball) | N.N. (LB) | SPO | | | | 3 | | |
| 6356 | BE | Sensomotorisches Lernen und Sozialisation im Schwimmen | N.N. (LB) | SPO | | | | 4 | | |
| 6357 | BE | Sensomotorisches Lernen und Sozialisation in der Leichtathletik | N.N. (LB) | SPO | | | | 4 | | |
| 6358 | BE | Sportschäden und Sportverletzungen, Erste Hilfe | N.N. (LB) | SPO | | | | 2 | | |

| 1) | 2) | 3) | 4) | 5) | 5a) | 6) | 7) | 8) | 9) | 10) |
|--------------------------------|--------------------|--|-------------------------|---|-------------------|----------------------------|------------------------|-----------------------|----------|--------------|
| Veranstaltungskennziffer (VAK) | Veranstaltungsform | Titel der Veranstaltung (mit Kurzbeschreibung) | Veranstalter | Schwerpunkt und/oder Schulfach/ Lernbereich/berufli. Fachrichtung | Studiengebiet | Eignung für Semesterstufen | Eignung für Schulstufe | Semesterwochenstunden | Termin | Raum |
| | | Als studiengangbezogen anerkannte Lehrveranstaltungen. Vorbehaltlich der genauen Ausweisung, welche Studienanteile der StO Sportwissenschaft/Sensomotorik durch die Veranstaltungen abgedeckt werden. | | | | | | | | |
| 6112 | AV | Ausgewählte Sozialisationsprobleme von Frauen in Universität und Beruf | I.N.Sommerkorn | EGW | 1.1,1.3,1.4A,2.1, | M,H | P,S1,S2 | 2 | Di. 9-11 | GW 2, A 227o |
| 6113 | K | Zur Rolle des Vaters im familialen Sozialisationsprozeß | I.N.Sommerkorn | EGW SCH WEI | 1.4,1.5 | A,M,H | P,S1,S2 | 2 | Mo 16-18 | GW 2, A 227o |
| 6120 | K | Empirische Untersuchungen in Schule und Unterricht | L.Roth | SCH U | | H | | 2 | Mi.17-19 | GW 2, B 273o |
| 6121 | K | Analyse des Unterrichts | L.Roth | SCH U | | M,H | P,S1,S2 | 2 | Di.17-19 | GW 2, B 273o |
| 6122 | K | Empirische Methoden der Unterrichtsforschung | L.Roth | SCH U | | M,H | S1,S2 | 2 | Di.15-17 | GW 2, B 273o |
| 6123 | K | Ausgewählte Probleme der Orientierungsstufe | L.Roth | SCH U | | M,H | S1 | 2 | Mi.15-17 | GW 2, B 273o |
| 6124 | | Realisierung von Innovationen in Schulsystemen unterschiedlicher Gesellschaftsordnungen am Beispiel der Primarstufenreform in der BRD und der UdSSR | B.Schiff | L SCH | | M,H | P | 2 | Mi.17-19 | GW 2, B 272o |
| 6129 | K | Vergleichende Untersuchung von Lehrplänen für den Sachunterricht auf der Primarstufe in BRD, DDR und UdSSR | J.Ziechmann B.Schiff | L SCH | | M,H | P | 2 | Di.15-17 | GW 2, A 227o |
| 6130 | K | Beamtenrecht | L.Dietze | | | A,M,H | P,S1,S2 | 3 | Mo. 9-12 | GW 2, A 344o |
| 6131 | K | Schulrecht im Systemvergleich der Bundesländer | L.Dietze | | | A,M,H | P,S1,S2 | 3 | Mo.15-18 | GW 2, A 344o |
| 6134 | K | Primäre Sozialisationsprozesse im Lichte unterschiedlicher Entwicklungstheorien | Donat | | | M,H | P,S1,S2 | 2 | Mo.15-17 | |
| 6135 | AV | Familiale Erziehungsstile in ihrer Auswirkung auf Wertorientierungen und Leistungsmotivation (Erkundungen) | Donat | SCH EGW | SP2 GU | A,M | P,S1,S2 | 4 | Fr. 9-13 | GW 2, A 352o |
| 6177 | AV | Autorität und Familie heute | W.Gottschalch | EGW | 1.1,1.4,2.3 | A | | | Di.15-17 | GW 2, A 357o |

| 1) | 2) | 3) | 4) | 5) | 5a) | 6) | 7) | 8) | 9) | 10) |
|--------------------------------|--------------------|---|---------------------------|--|---------------|----------------------------|------------------------|-----------------------|-------------|--------------|
| Veranstaltungskennziffer (VAK) | Veranstaltungsform | Titel der Veranstaltung (mit Kurzbeschreibung) | Veranstalter | Schwerpunkt und/oder Schulfach/Lernbereich/berufli. Fachrichtung | Studiengebiet | Eignung für Semesterstufen | Eignung für Schulstufe | Semesterwochenstunden | Termin | Raum |
| 6183 | K | Lerntheorien in ihrer Relevanz für soziale und unterrichtliche Lernprozesse | R.Stein | L | 2.2,2.3 | A,M,H | P,S1,S2 | 2 | Mo.17-19 | GW 2, A 357o |
| 6184 | K | Gruppendynamik | R.Stein | L EGW | 2.1. | M,H | P,S1,S2 | 2 | Mo.19-21 | GW 2, A 357o |
| 6185 | K | Informationstheoretische Erfassung der Kommunikation in Sprache und Zeichnung | R.Stein | | | M,H | P,S1,S2 | 2 | Di.19-21 | GW 2, A 357o |
| 6186 | K | Verhaltensanalyse und Anamnese bei Verhaltensstörungen | R.Stein | | | M,H | P,S1,S2 | 2 | Di.17-19 | GW 2, A 357o |
| 6187 | K | Analyse von Arbeitsstörungen bei Studenten im gruppensdynamischen Vorgehen | R.Stein N.N. (LB) | | | A,M,H | P,S1,S2 | 2 | Mi.16-18 | GW 2, A 357o |
| 6188 | K | Psychologische Probleme von Studenten im Rahmen der Institution Universität | Th.Leithäuser G.Vinnai | EGW | 1.2,1.4 | A,M,H | P,S1,S2 | 2 | Di.17-19 | GW 2, B 1o7o |
| 6253 | AV | Strukturalistische Psychoanalyseinterpretation | G.Vinnai | EGW | 1.1,2.1,2.3 | H | P,S1,S2 | 3 | Di.2o-22.3o | GW 2, B 3o2o |
| 636o | AV | Körpererfahrung, Bewegungsformen und Ausdruck im Alter von 6-1o Jahren | B.Jonas | SPO KMS | | M,H | P | 2 | Mo.14-16 | GW 2, A 425o |

S T U D I E N B E R E I C H 7

- Vorbemerkungen zu den Veranstaltungen -

Im Studienbereich 7 werden die fremdsprachlichen Unterrichtsfächer Englisch, Französisch und Spanisch des Studiengangs Kommunikation/Ästhetik studiert.

Für den Studiengang liegen noch keine genehmigten fachspezifischen Studienordnungen vor.

Die Veranstalter, sowie die Studiengangskommission und der Studienbereichsrat 7 haben sich bei der Planung bzw. bei der Anerkennung der für das Wintersemester 1976/77 vorgesehenen Veranstaltungen orientiert

1. an der vom Akademischen Senat am 23.1.1974 beschlossenen "Lehr- und Studienordnung für das Studium mit dem Abschluß der Ersten Staatsprüfung für das Lehramt an öffentlichen Schulen"
2. an dem Entwurf der Studienordnung Kommunikation/Ästhetik - Stand 18.11.1975
3. an dem vom Senator für Bildung, Wissenschaft und Kunst im April 1975 erlassenen Prüfungsvoraussetzungen und Prüfungsanforderungen der vorläufigen Ordnung der Ersten Staatsprüfung für das Lehramt an öffentlichen Schulen.

Schlüssel für Veranstaltungskennziffern (VAK):

Die 4-stellige VAK-Nr. sagt folgendes aus:

- 7... = verantwortlicher Studienbereich
- 70.. = EGW-Veranstaltungen
- 71.. = fächerübergreifende Veranstaltungen
- 72.. = Veranstaltungen für Englisch
- 73.. = Veranstaltungen für Französisch
- 74.. = Veranstaltungen für Spanisch
- ..00 bis ..19 = VA mit literaturwissenschaftlicher Komponente
- ..20 bis ..39 = VA mit sprachwissenschaftlicher Komponente
- ..40 bis ..59 = VA mit der Komponente politische Landeskunde und Sozialgeschichte
- ..60 bis ..79 = VA für Fremdsprachenerwerb (Sprachkurse)
- ..80 = Projektplanen und sonstige Veranstaltungen

Das Verzeichnis ist wie folgt geordnet:

1. Veranstaltungen im Rahmen der "Integrierten Eingangsphase Lehrerbildung" (IEL) und Einführungsveranstaltungen - Seite VII/3 -
2. Projekte - VII/4 bis VII/9
3. Fächerübergreifende Veranstaltungen (das sind Veranstaltungen, die für mehr als ein Unterrichtsfach geeignet sind) - Seite VII/10 -
4. Veranstaltungen (VA) für Englisch - Seite VII/11 bis VII/15 -
 - a) VA mit literaturwissenschaftlicher Komponente
 - b) VA mit sprachwissenschaftlicher Komponente
 - c) VA mit Komponente für politische Landeskunde und Sozialgeschichte
 - d) VA für Fremdsprachenerwerb (Sprachkurse)
5. Veranstaltungen für Französisch - Seite VII/16 bis VII/19 (Aufteilung a - d wie Englisch)
6. Veranstaltungen für Spanisch - Seite VII/20 bis VII/21 - (Aufteilung a - d wie Englisch)

Hinweis für Kontaktstudenten:

Veranstaltungen, die für Kontaktstudenten geeignet sind, sind in Spalte 6 der Aufstellungen mit K gekennzeichnet.

Hinweise zur Spalte 5 a:

1. bei EGW-Anteilen
 - G = erziehungswissenschaftlich-gesellschaftswissenschaftliche Themenbereiche:
 - 1.1 Erkenntnistheorie, Erziehungstheorie und Gesellschaftstheorie einschließlich ihrer historischen Grundlagen.
 - 1.2 Bildungssysteme und Bildungsreformen mit ihren gesellschaftlichen Bedingungsfaktoren.
 - 1.3 Berufsfeldforschung und Entwicklung der beruflichen Arbeitsorganisation
 - 1.4 Theorien und Ergebnisse der Sozialisationsforschung
 - 1.5 Bildungssoziologie (z.B. Soziologie der Lehrerrolle)

U = erziehungswissenschaftlich-unterrichtliche Themenbereiche:

2.1 Psychologische und soziologische Verfahrensweisen zur Analyse und Veränderung von Verhaltensweisen von Gruppen und Einzelnen.

2.2 Theorien des Lernens und des Unterrichts

2.3 pädagogische Psychologie (Entwicklungs- und Lernpsychologie)

2.4 allgemeine Didaktik, Curriculumtheorie, sowie Entwicklung und Evaluierung von Curricula.

2.5 Unterrichtliche Verfahrensweisen (Methodik)

2. bei fachspezifischen bzw. fächerübergreifenden Veranstaltungen:

Die einzelnen Ziffern in Klammern hinter LW, SW, LA, FE, FD beziehen sich auf die fachwissenschaftlichen Bereiche, wie sie in den Prüfungsanforderungen angegeben sind.

Beispiel: SP LW(B3.2.1)

Im Fach Spanisch wird der nach den Prüfungsanforderungen unter Punkt 3.2.1 ausgewiesene Bereich der Literaturwissenschaften angesprochen.

Hinweis der Redaktion:

Im Wintersemester 1976/77 beginnt das Funkkolleg „Literatur“, ein Studienprogramm im Medienverbund für alle, die mit Texten arbeiten.

Information: Zentralbüro des Funkkollegs
Robert-Mayer-Str. 20
6000 Frankfurt am Main 90
Tel. 798 2556 oder 77 28 69

Anmeldeschluß: 15. Oktober 1976.

| 1) | 2) | 3) | 4) | 5) | 5a) | 6) | 7) | 8) | 9) | 10) |
|--------------------------------|--------------------|--|---|---|--|----------------------------|------------------------|-----------------------|--|--|
| Veranstaltungskennziffer (VAK) | Veranstaltungsform | Titel der Veranstaltung (mit Kurzbeschreibung) | Veranstalter | Schwerpunkt und/oder Schulfach/ Lernbereich/berufli. Fachrichtung | Studiengebiet | Eignung für Semesterstufen | Eignung für Schulstufe | Semesterwochenstunden | Termin | Raum |
| 7001 | | <u>IEL-Veranstaltungen</u> <u>IEL-Kern-Team 16 (Fremdsprachen)</u> Einführung in das Studium der Ibero-romanistik Gesellschaftliche Bestimmung der Bildungs- und Erziehungsziele des Fremdsprachenunterrichts Berufsvorbereitende Relevanz des Fremdsprachenunterrichts Vorbereitung und Durchführung von Erkundungen im Fremdsprachenbereich 2 Tutorien | M. Franzbach J. Navarro B. Schiff B. Schiff A. Joerges (PL) E. Heydemann NN | | | | | 8 | Mo 11-13 Mi 16-18 Di 11-13 Do 11-13 n. V. n. V. | GW 2 A 4290 GW 2 A 4290 GW 2 A 4300 GW 2 A 4710 |
| 7120 | S | <u>Einführungsveranstaltungen</u> Einführung in die Linguistik | J. Bechert | E, F, SP DE | SW(B2.1) SW(B2.2, 2.3) | A, M | P, S1, S2 | 3 | Do 8-11 | GW 2 A 3340 |
| 7183 | S | Einführung in das Fremdsprachenstudium | F. Pouradier Duteil | E, F, SP EGW | G1.2,1.3 | A | S1,S2 | 2 | Di 13-15 | GW 2 A 3570 |
| 7203 | Vorprojekt | Geschichte und Kultur der Arbeiterklasse in England, Irland und den USA | D. Herms L. Pritchard (Gastprof.) | E | LW(B3.1 B3.2.1) LA(B4.1 B4.2) | A, M, H (K) | S1, S2 | 4 | Mo 14-18 | GW 2 A 2370 |
| 7205 | K | Einführung in die Theorie des modernen englischen Romans und die Methodologie der Romaninterpretation | H. Gustav Klaus | E | LW(B3.1 3.2.1- 3.2.3) | A, M | S1, S2 | 2 | Mo 14-16 | GW 2 B 3130 |
| 7221 | K | Introduction to the Linguistic Study of the English Language | K.-H. Wagner | E | SW(B2.1) | A, M | | 2 | Mo 15-17 | GW 2 B 3760 |
| 7323 | K | Linguistik und Fremdsprachenunterricht. Problemorientierte Einführung in die Sprachwissenschaft | F. Caroli | F | SW(B2.1 B2.2 B2.3) | A, M (K) | S1, S2 | 2 | Mo 14-16 | GW 2 A 4300 |
| 7401 | K | Einführung ins Studium der Iberoromanistik (siehe auch unter IEL) | M. Franzbach J. Navarro | SP, EGW | LW(B3.1) SW(B2.1) LA(B4.2) G1.1-1.5 U2.1-2.5 | A, M (K) | S1, S2 | 4 | Mo 11-13 Mi 16-18 | GW 2 A 4290 GW 2 A 4290 |

| 1) Veranstaltungskennziffer (VAK) | 2) Veranstaltungsform | 3) Titel der Veranstaltung (mit Kurzbeschreibung) | 4) Veranstalter | 5) Schwerpunkt und/oder Schulfach/ Lernbereich/berufli. Fachrichtung | 5a) Studiengebiet | 6) Eignung für Semesterstufen | 7) Eignung für Schulstufe | 8) Semesterwochenstunden | 9) Termin | 10) Raum |
|--------------------------------------|--------------------------|--|---|---|---|----------------------------------|------------------------------|-----------------------------|------------------------|-------------|
| 7180 | PP | <u>Projekt: Die USA und Lateinamerika in der Frühphase des Imperialismus 1890-1914</u> Die USA und Lateinamerika in der Frühphase des Imperialismus 1890-1914 | M. Franzbach D. Herms | SP E | | M,H | S1,S2 | 2 | Di 17-21 (14-tägig) | GW 2 A 4730 |
| 7400 | UE | Vorbereitung, Durchführung und Auswertung einer Unterrichtseinheit | M. Franzbach NN | SP, EGW | LW(B3.2.3 3.3) FE(B1.2.1) LA FD U2.2;2.4; 2.5 | M,H | S2 | 2 | Mo 16-20 (14-tägig) | GW 2 A 4710 |
| 7100 | AV | Mexico in der US-Literatur II (mit Erarbeitung von Unterrichtseinheiten) | D. Herms NN | S, SP EGW | LW(B3.2.2 3.2.3) | M,H | S1,S2 | 3 | Di 15-18 | GW 2 A 4250 |
| 7100/4 | T | Dos Passos: The 42nd Parallel | G. Witzel | E | LW(B3.2.1 3.2.2) | M,H | S1,S2 | 2 | Mo 10-12 | GW 2 A 4250 |
| 7203 | | <u>Vorprojekt: Geschichte und Kultur der Arbeiterklasse in England, Irland und den USA</u> | D. Herms L. Pritchard (Gastprof.) | E | LW(B3.1 3.2.1) LA(B4.1 4.2) | A,N,H | S1,S2 | 4 | Mo 14-18 | GW 2 A 2370 |

| 1) Veranstaltungs- kennziffer (VAK) | 2) Veranstaltungsform | 3) Titel der Veranstaltung (mit Kurzbeschreibung) | 4) Veranstalter | 5) Schwerpunkt und/oder Schulfach/ Lernbereich/Berufi. Fachrichtung | 5a) Studiengebiet | 6) Eignung für Semesterstufen | 7) Eignung für Schulstufe | 8) Semester- wochenstunden | 9) Termin | 10) Raum |
|---|--------------------------|---|--------------------|---|--|-------------------------------------|---------------------------------|----------------------------------|------------------------|------------------|
| 7302 | AV | <u>Projekt: Entstehung der Massenerliteratur im 19. Jahrhundert</u> "Massenerliteratur" und "Kunst". Probleme der literarischen Werbung | H. Grubitzsch | F | LW(B3.1 B3.2.1 B3.2.3 B3.3) | M,H | S1,S2 | 3 | Do 10-13 | GW 2 A 4270 7 |
| 7302/4 | T | Massenerliteratur im Französischunterricht | F. Herbin | F, EGW | LW(B3.2.2) FD(B5.1 B5.2 B5.3) U2.5 | M,H | S1,S2 | 2 | Fr 10-12 | GW 2 A 4270 |
| 7303 | AV | Wissenschaft und Schulpraxis. Zur Aus- wertung einer Unterrichtseinheit für den Französischunterricht | H. Grubitzsch | F, EGW | LW(B3.2.1- B3.2.3) FD(B5.1- B5.3) G1.1,1.2 U2.4,2.5 | M,H | S1,S2 | 1 | Fr 11-13 (14-tägig) | GW 2 B 3680 |
| 7360 | K | La langue française du 19 ^e siècle. Ses particularités et ses problèmes - weitere Veranstaltungen dieses Pro- jekts - siehe im Fach Deutsch - | L. Rey (LB) | F | FE(B1.2.1- B1.2.5) SW(B2.2) | M,H | S1,S2 | 4 | Mo 14-18 | GW 2 A 3520 |

| 1) | 2) | 3) | 4) | 5) | 5a) | 6) | 7) | 8) | 9) | 10) |
|--------------------------------|--------------------|--|---|---|---|----------------------------|------------------------|-----------------------|---|--|
| Veranstaltungskennziffer (VAK) | Veranstaltungsform | Titel der Veranstaltung (mit Kurzbeschreibung) | Veranstalter | Schwerpunkt und/oder Schulfach/ Lernbereich/berufli. Fachrichtung | Studienggebiet | Eignung für Semesterstufen | Eignung für Schulstufe | Semesterwochenstunden | Termin | Raum |
| 7280 | PP | <u>Projekt: Großbritannien - eine interdisziplinäre Landeskunde -</u> Großbritannien - eine interdisziplinäre Landeskunde - | I. Watson R. Alexander D. Vater K. Küpper (PL) I. Geiss | E | | M, H | P, S1, S2 | 2 | Do 8-10 | GW 2 B 2900 |
| 7206 | AV | Problems of "dominant" and "second" culture in Britain | I. Watson | E, EGW | LW(B3.3 B3.1 B3.2) FE(B1.2.1- B1.2.3) FD(B5.1- 5.3) U2.4 | M, H | G1, S2 | 4 | Do 13-15 Fr 10-12 Fr 13-15 | GW 2 A 3500 GW 2 B 2890 GW 2 B 3500 |
| 7206/4 | T | Analysis of selected areas of British cultural development | H.-P. Reinecke NN | E, EGW | LW(B3.3 B3.1 B3.2) FE(B1.2.1- B1.2.3) FD(B5.1- 5.3) U2.4 | M | G1, S2 | | Di 9-11 Mi 11-13 Do 12-14 Do 14-16 | GW 2 B 2810 GW 2 B 3710 GW 2 B 2810 GW 2 B 2810 |
| 7226 | AV | Dialects and the English Standard language | R. Alexander | E | SW(B2.1, 2.2) FE(B1.2.1- 1.2.5) FD(B5.1) | M, H (K) | S1, S2 | 2 | Do 16-18 | GW 2 A 4730 |
| 7241 | AV | Fachdidaktische Aspekte der Landeskunde | D. Vater | E | LA(B4.2 B4.3) FD(B5.3) | M, H | G1, S2 | 2 | Di 12-14 | GW 2 A 3500 |
| 1111 | AV | Unterrichtseinheit "Geographische Landeskunde von Großbritannien" | K. Küpper (PL) | E, EGW | LA | M, H | S1, S2 | | n. V. | |
| 1308 | KO | Geschichte Englands, Schottlands, Irlands II. | I. Geiss | E | LA | M, H | G1, S2 | 2 | Fr 9-11 | GW 2 B 2890 |
| 1309 | AV | Der Beitrag Englands und Schottlands zur industriellen Revolution 1750-1850 (mit Exkursion) | I. Geiss | E | LA | M, H | G1, S2 | 2 | Fr 11-13 | GW 2 B 3200 |

| 1) Veranstaltungskennziffer (VAK) | 2) Veranstaltungsform | 3) Titel der Veranstaltung (mit Kurzbeschreibung) | 4) Veranstalter | 5) Schwerpunkt und/oder Schulfach/ Lernbereich/berufl. Fachrichtung | 5a) Studiengebiet | 6) Eignung für Semesterstufen | 7) Eignung für Schulstufe | 8) Semesterwochenstunden | 9) Termin | 10) Raum |
|--------------------------------------|--------------------------|--|--------------------------------------|--|--|----------------------------------|------------------------------|-----------------------------|--------------|-------------|
| 7182 | AV | <u>Projekt: Gesellschaftliche Widersprüche und künstlerische Darstellung</u> Auswertung der Unterrichtseinheiten - Auswertung des Projekts | J. Martini R. Müller- Isenburg | E DE KU MU EGW | LW(B3.2.2) LW(B1.4) LW(B2.2) LW(B3.1) LA(B4.3) FD(B5.1-3) G1.1,1.2 U2.2,2.4, 2.5 | M, H | S1, S2 | 2 | Di 17-19 | GW 2 A 4310 |
| 7182/4 | T | Auswertung der Unterrichtseinheiten - Auswertung des Projekts | NN | E | LW(B3.2.2 3.2.3) LA(B4.3) FD(B5.1- 5.3) | M | S1, S2 | 2 | Di 11-13 | GW 2 A 3520 |
| 7380 | UB | <u>Projekt: Klassik</u> Auswertung der Unterrichtseinheit zum Projekt "Klassik" | H. Kats | F, EGW | FA(B5.3) U2.4,2.5 | H | S2 | 2 | Mo 9-11 | GW 2 A4300 |

| 1) Veranstaltungskennziffer (VAK) | 2) Veranstaltungsform | 3) Titel der Veranstaltung (mit Kurzbeschreibung) | 4) Veranstalter | 5) Schwerpunkt und/oder Schulfach/ Lernbereich/berufli. Fachrichtung | 5a) Studiengebiet | 6) Eignung für Semesterstufen | 7) Eignung für Schulstufe | 8) Semesterwochenstunden | 9) Termin | 10) Raum |
|--------------------------------------|--------------------------|--|--|---|----------------------|----------------------------------|------------------------------|-----------------------------|--------------|--------------|
| 6853 | PP | Projekt: Historische Erfahrung und gesellschaftliches Lernen im Proletariat* | W. Drechsel W. Gottschalch H.-G. Haupt | EGW I G PO GK Soz. | 1.1, 1.4 | M,H | S1, S2 | 2 | Di 17-19 | GW 2, B1140 |
| 6854 | AV | Verstädterung. Regionale Mobilität als Sozialisationserfahrung | W. Drechsel | EGW I G PO GK Soz. | 1.1, 1.4 | M,H | S1, S2 | 2 | Di 11-13 | GW 2, B 2810 |
| 6855 | KO | Sozialgeschichte und Sozialisationsforschung (Nur für Projektteilnehmer, die ein Referat schreiben) | W. Drechsel W. Gottschalch | EGW I G PO GK Soz. | 1.1, 1.4 | M,H | S1, S2 | 2 | Do 11-13 | GW 2, A 3440 |
| | | * Bisher noch nicht als Projekt anerkannt | | | | | | | | |

| 1) | 2) | 3) | 4) | 5) | 5a) | 6) | 7) | 8) | 9) | 10) |
|--------------------------------|--------------------|--|------------------------------------|---|---|----------------------------|------------------------|-----------------------|-----------------------|-------------|
| Veranstaltungskennziffer (VAK) | Veranstaltungsform | Titel der Veranstaltung (mit Kurzbeschreibung) | Veranstalter | Schwerpunkt und/oder Schulfach/ Lernbereich/berufli. Fachrichtung | Studienggebiet | Eignung für Semesterstufen | Eignung für Schulstufe | Semesterwochenstunden | Termin | Raum |
| 7181 | PP | <u>Projekt: Linguistik und Didaktik</u> Linguistik und Didaktik | J. Navarro H. Kats NN | SP F | | M,H | S1,S2 | 2 | Do 9-13 (14-tägig) | GW 2 A 4300 |
| 7420 | AV | Sociolinguística: el lenguaje escolar en Hispanoamérica | J. Navarro | SP, EGW | SW(B2.2) B2.4) FD(B5.3) G1.4;1.5 U2.1;2.3; 2.5 | M,H (K) | S2 | 2 | Do 16-18 | GW 2 A 4290 |
| 7420/4 | T | Sociolinguística: el lenguaje escolar en Hispanoamérica | NN | SP, EGW | SW(B2.2) B2.4) FD(B5.3) G1.4;1.5 U2.1;2.3; 2.5 | A,M | S1,S2 | | | |
| 7421 | AV | Fehlergrammatik | J. Navarro | SP, EGW | SW(B2.1 B2.4) FD(B5.3) U2.2;2.3; 2.5 | M,H | S1,S2 | 2 | Do 14-16 | GW 2 A 4290 |
| 7464 | K zu VAK 7421 | Ejercicios de gramática española | NN | SP | FE(B1.2.3) | M,H | S1,S2 | 2 | | |
| 7320 | AV | Französischunterricht auf der SI (schulorganisatorische Fragen, Unterrichtsplanung, Unterrichtsthematik, Unterrichtssprache) | H. Kats | F, EGW | SW(B2.4) FD(B5.1 B5.2) G1.2 U2.4 | M,H | S1,S2 | 2 | Di 9-11 | GW 2 A 4300 |
| 7321 | AV | Kriterien der Lehrwerkkritik und ihre praktische Anwendung (am Beispiel von "Cours de base, premier degré") | H. Kats | F, EGW | SW(B2.3 B2.4) LA(B4.3) FD(B5.1 B5.2) U2.2;2.4 | M,H | S1 | 2 | Mo 11-13 | GW 2 A 4300 |
| 7322 | S | Analyse sémique et enseignement du vocabulaire | F. Pouradier Duteil | F, EGW | SW(B2.1 B2.3 B2.4) | M,H (K) | S1,S2 | 2 | Di 15-17 | GW 2 A 4270 |
| 8406 | AV | Auditive Medien im Unterricht | H. Steinförth R. Schwidder (LL) | DE, F EGW | FE(B1.1) FD(B5.2) U2.5 HL | A,M,H | P,S1, S2 | 2 | Mi 9-11 | GW 2 A 4310 |

| 1) Veranstaltungskennziffer (VAK) | 2) Veranstaltungsform | 3) Titel der Veranstaltung (mit Kurzbeschreibung) | 4) Veranstalter | 5) Schwerpunkt und/oder Schulfach/Lernbereich/berufli. Fachrichtung | 5a) Studienggebiet | 6) Eignung für Semesterstufen | 7) Eignung für Schulstufe | 8) Semesterwochenstunden | 9) Termin | 10) Raum |
|--------------------------------------|--------------------------|--|---------------------------------------|--|---|----------------------------------|------------------------------|-----------------------------|-------------------|-------------|
| 7300 | AV | <u>Projekt: Mai 68: Krise einer kapitalistischen Gesellschaft</u> Mai 68 als Ausdruck einer kulturellen Krise der bürgerlichen Gesellschaft | M. Waltz | F, EGW | LW(B3.2.1 3.2.3) G1.1;1.2 | M,H | G1,S2 | 2 | Fr 11-13 | GW 2 A 4710 |
| 7301 | AV | Methoden und Theorien der Textinterpretation | M. Waltz | F | LW(B3.1 3.2) | M,H | G1,S2 | 3 | Do 17-20 | GW 2 A 4310 |
| 7325 | AV | Gesellschaftlicher Protest und Argumentation. Methoden der Textanalyse II | B. Schwischay (LB) | F | SW(B2.1 2.4) LW(B3.2.2 B3.2.1 B3.2.3) | M,H (K) | G1,S2 | 3 | Do 17-20 | GW 2 B 3760 |
| 7340 | AV | Die Streikbewegung im Mai 68 | H.G. Haupt | F, EGW | LA(B4.1 4.2) G1.1 | M,H | G1,S2 | 2 | Di 9-11 | GW 2 A 3340 |
| 7340/4 | T | Arbeiterklasse und Gewerkschaften in der 5. Republik | NN | F | LA(B4.1 4.2) | M | G1,S2 | 2 | | |
| 7365 | K | Etude stylistique et explication de textes de Mai 68 | B. Buddemeier (LB) M. Peschke (LB) | F | FE(B1.2.1 1.2.4) | M,H | G1,S2 | 4 | n. V. Di 18-20 | GW 2 A 4250 |

| 1) | 2) | 3) | 4) | 5) | 5a) | 6) | 7) | 8) | 9) | 10) |
|--------------------------------|--------------------|--|-------------------------------|---|------------------------------|----------------------------|------------------------|-----------------------|-------------|-------------|
| Veranstaltungskennziffer (VAK) | Veranstaltungsform | Titel der Veranstaltung (mit Kurzbeschreibung) | Veranstalter | Schwerpunkt und/oder Schulfach/ Lernbereich/berufli. Fachrichtung | Studiengbiet | Eignung für Semesterstufen | Eignung für Schulstufe | Semesterwochenstunden | Termin | Raum |
| 7100 | AV | Mexico in der US-Literatur II (mit Erarbeitung von Unterrichtseinheiten) <u>Im Projekt:</u> USA und Lateinamerika | D. Herms | E, SP | LW(B3.2.2 3.2.3) | M,H | S1,S2 | 3 | Di 15-18 | GW 2 A 4250 |
| 7120 | K | Einführung in die Linguistik | J. Bechert | E,F,SP | SW(B2.1) | A,M | F,S1,S2 | 3 | Do 8-11 | GW 2 A 3340 |
| 7121 | S | Sprachphilosophie: Chomsky, Austin, Searle, Montague | J. Bechert | E,F,SP | SW(B2.1) | M,H (K) | S1,S2 | 2 | Mo 17-19 | GW 2 A 4250 |
| 7140 | K | Entwicklung der Geschichtswissenschaft in BRD und DDR | <u>H.-G. Haupt</u> M. Hahn | E,F,SP EGW | LA(B4.2) G 1.1 | M,H | S1,S2 | 2 | Mo 11-13 | GW 2 A 3340 |
| 7141 | KO | Examenscolloquium | H.-G. Haupt | E F | LA(B4.1 4.2) | M,H | S1,S2 | 2 | Mi 18-20 | GW 2 A 3340 |
| 8211 | S | Strukturalistische Psychoanalyseinterpretation (Jaques Lacan) | M. Waltz <u>H. Gallas</u> | F DE EGW | LW(B3.1) LW(B1.2) G1.4 | H | S2 | 3 | Di 20-22.30 | GW 2 B 1140 |
| 7160 | K | Einführung in die Lateinische Sprache I (Anfängerkurs) | NN | E,F,SP | * PV(A7) | | S2 | 4 | | |
| 7000 | S | Curriculumentwicklung in der Diskussion | J.-G. Klink | EGW | G1.1;1.2 1.5 U2.4 | M,H (K) | F,S1,S2 | 2 | Fr 18-20 | GW 2 A 2340 |
| 1314 | K | Studienergänzende Lektüre planen: Basisliteratur Geschichte | M. Hahn | E,F,SP | LA | A,M | S1,S2 | 1 | Mo 15-16 | GW 2 B 3020 |
| | | * Prüfungsvoraussetzungen | | | | | | | | |

| 1) | 2) | 3) | 4) | 5) | 5a) | 6) | 7) | 8) | 9) | 10) |
|--------------------------------|--------------------|---|---|---|---|----------------------------|------------------------|-----------------------|---|--|
| Veranstaltungskennziffer (VAK) | Veranstaltungsform | Titel der Veranstaltung (mit Kurzbeschreibung) | Veranstalter | Schwerpunkt und/oder Schulfach/ Lernbereich/berufli. Fachrichtung | Studiengebiet | Eignung für Semesterstufen | Eignung für Schulstufe | Semesterwochenstunden | Termin | Raum |
| 7200 | Kursverbund | Chaucer-Literature and Society (siehe auch VAK 7220) | J. Martini | E | LW(B3.2.2 3.2.3) LA(B4.1) | M,H (K) | S1,S2 | 2 | Mo 15-17 | GW 2 A 4310 |
| 7201 | KO | Kolloquium für Examenskandidaten | J. Martini | E | LW(B3.3) LA(B3.4) FD(B5) | H | S1,S2 | 2 | Di 15-17 | GW 2 A 4300 |
| 7202 | S | Ansätze sozialistischer Literatur in den USA II: Drama/Literaturkritik der 30er Jahre | D. Herms | E | LW(B3.2.1 3.2.3) | M,H | S1,S2 | 2 | Di 13-15 | GW 2 A 4250 |
| 7203 | Vorproj. | Geschichte und Kultur der Arbeiterklasse in England, Irland und den USA | D. Herms T. Pritchard (Gastprof.) | E | LW(B3.1 3.2.1) LA(B4.1 4.2) | A,M,H (K) | S1,S2 | 4 | Mo 14-18 | GW 2 A 2370 |
| 7204 | K | Einführung in die Lyrik-Interpretation: Emily Dickinson | M. Krugmann (LB) | E | LW(B3.2.2 3.2.3 3.3) | M,H | | 4 | n. V. | |
| 7205 | K | Einführung in die Theorie des modernen englischen Romans und die Methodologie der Romaninterpretation | H. Gustav Klaus (LB) | E | LW(B3.1 3.2.1- 3.2.3) | A,M | S1,S2 | 2 | Mo 14-16 | GW 2 B 3130 |
| 7206 | AV | Problems of "dominant" and "second" culture in Britain <u>Im Projekt:</u> Großbritannien... | I. Watson | E, EGW | LW(B3.3 3.1 3.2 FE(B1.2.1- 1.2.3) FD(B5.1- 5.3) U2.4 | M,H | S1,S2 | 4 | Do 13-15 Fr 10-12 Fr 13-15 | GW 2 A 3500 GW 2 B 2890 GW 2 A 3500 |
| 7206/4 | T | Analysis of selected areas of British cultural development <u>Im Projekt:</u> Großbritannien... | H.P. Reinecke NN | E, EGW | | M | S1,S2 | | Di 9-11 Mi 11-13 Do 12-14 Do 14-16 | GW 2 B 2810 GW 2 B 3710 GW 2 B 2810 GW 2 B 2810 |
| 7100/4 | T zu VAK 7100 | Dos Passos: The 42nd Parallel <u>Im Projekt:</u> USA und Lateinamerika | G. Witzel | E | | LW(B3.2.1 3.2.2) | M,H | S1,S2 | 2 | Mo 10-12 |

| 1) Veranstaltungskennziffer (VAK) | 2) Veranstaltungsform | 3) Titel der Veranstaltung (mit Kurzbeschreibung) | 4) Veranstalter | 5) Schwerpunkt und/oder Schulfach/ Lernbereich/berufll. Fachrichtung | 5a) Studiengebiet | 6) Eignung für Semesterstufen | 7) Eignung für Schulstufe | 8) Semesterwochenstunden | 9) Termin | 10) Raum |
|--------------------------------------|--------------------------|---|-----------------------|---|--|----------------------------------|------------------------------|-----------------------------|--------------|-------------|
| 7220 | Kursverbund | Chaucerian English (siehe auch VAK 7200) | K.-H. Wagner | E | SW(B2.2) | M, H | S1, S2 | 2 | Mo 13-15 | GW 2 B 3760 |
| 7221 | K | Introduction to the linguistic study of the English language | K.-H. Wagner | E | SW(B2.1) | A, M | | 2 | Mo 15-17 | GW 2 B 3760 |
| 7222 | S | Word-Formation: Nominalization | K.-H. Wagner | E | SW(B2.2) | H (K) | S1, S2 | 2 | Di 13-15 | GW 2 B 3760 |
| 7223 | K | Generative Phonology | K.-H. Wagner | E | SW(B2.2) | M, H (K) | S1, S2 | 2 | Di 15-17 | GW 2 B 3760 |
| 7224 | K | Contrastive Grammar | M. Liebe-Harkort (LB) | E | SW(B2.2 B2.5) FE(B1.2.1 B1.2.2 B1.2.3) | H | S1, S2 | 2 | n. V. | |
| 7225 | K | Linguistics and English Grammar | M. Liebe-Harkort (LB) | E | SW(B2.1 B2.2) FE(B1.2.1 B1.2.2 B1.2.3) | M | S1, S2 | 2 | n. V. | |
| 7226 | AV | Dialects and the English Standard Language <u>Im Projekt:</u> Großbritannien ... | . Alexander | E | SW(B2.1 B2.2) FE(B1.2.1 B1.2.2 B1.2.3 B1.2.4 B1.2.5) FD(B5.1) | M, H (K) | S1, S2 | 2 | Do 16-19 | GW 2 A 4730 |

| 1) Veranstaltungskennziffer (VAK) | 2) Veranstaltungsform | 3) Titel der Veranstaltung (mit Kurzbeschreibung) | 4) Veranstalter | 5) Schwerpunkt und/oder Schulfach/ Lernbereich/berufli. Fachrichtung | 5a) Studiengebiet | 6) Eignung für Semesterstufen | 7) Eignung für Schulstufe | 8) Semesterwochenstunden | 9) Termin | 10) Raum |
|--------------------------------------|--------------------------|---|--------------------------|---|------------------------------|----------------------------------|------------------------------|-----------------------------|--------------|-------------|
| 7240 | K | The Beginnings of the American Labor Movement | L. Pritchard (Gastprof.) | E | LA(B4.1 B4.2) | A, M (K) | G1, S2 | 2 | Di 14-16 | GW 2 A 3540 |
| 7421 | AV | Fachdidaktische Aspekte der Landeskunde <u>Im Projekt: Großbritannien ...</u> | D. Vater | E | LA(B4.2 B4.3) FD(B5.3) | M, H | G1, S2 | 2 | Di 12-14 | GW 2 A 3500 |
| 1313 | K | Musterversuche gegen die kapitalistische Gesellschaft: Kommunistische Kolonien des 19. Jahrhunderts in Nordamerika und Großbritannien (I) | M. Hahn | E | LA | M, H | G2 | 2 | Fr 11-13 | GW 2 B 3020 |
| * 1111 | AV | Unterrichtseinheit "Geographische Landeskunde von Großbritannien" | K. Küpper (PL) | E, EGW | LA | M, H | G1, S2 | | n. V. | |
| * 1308 | KO | Geschichte Englands, Schottlands, Irlands II. | I. Geiss | E | LA | M, H | G1, S2 | 2 | Fr 9-11 | GW 2 B 2890 |
| * 1309 | AV | Der Beitrag Englands und Schottlands zur industriellen Revolution 1750-1850 (mit Exkursion) | I. Geiss | E | LA | M, H | G1, S2 | 2 | Fr 11-13 | GW 2 B 3200 |
| | | *Im Projekt: Großbritannien ... | | | | | | | | |

| 1) Veranstaltungskennziffer (VAK) | 2) Veranstaltungsform | 3) Titel der Veranstaltung (mit Kurzbeschreibung) | 4) Veranstalter | 5) Schwerpunkt und/oder Schulfach/ Lernbereich/berufli. Fachrichtung | 5a) Studiengebiet | 6) Eignung für Semesterstufen | 7) Eignung für Schulstufe | 8) Semesterwochenstunden | 9) Termin | 10) Raum |
|--------------------------------------|--------------------------|--|--------------------|---|--|----------------------------------|------------------------------|-----------------------------|--------------|-------------|
| 7260 | K | Essay Writing I | NN | E | FE(B1.2.5 B1.2.4 B1.2.3) | M | S1,S2 | 2 | | |
| 7261 | K | Essay Writing II | NN | E | FE(B1.2.5 B1.2.4 B1.2.3) | M,H | S1,S2 | 2 | | |
| 7262 | K | Essay Writing III | D. Jones (LB) | E | FE(B1.2.5 B1.2.4 B1.2.3) | M,H | S1,S2 | 2 | n. V. | |
| 7263 | K | Reading Comprehension I | NN | E | FE(B1.2.3 B1.2.1) LA(B4.2) | M | S1,S2 | 2 | | |
| 7264 | K | Reading Comprehension II | NN | E | FE(B1.2.3 B1.2.1) LW(B3.2.2 B3.2.3) | M,H | S1,S2 | 2 | | |
| 7265 | K | Listening Comprehension | D. Jones (LB) | E | FE(B1.2.1 B1.2.2) | M | S1,S2 | 2 | n. V. | |
| 7266 | K | Aural Comprehension I | M. Rooney (LB) | E | FE(B1.2.3 B1.2.1 B1.2.2) | M | S1,S2 | 2 | n. V. | |
| 7267 | K | Aural Comprehension II | M. Rooney (LB) | E | FE(B1.2.1 B1.2.2 B1.2.3) | M,H | S1,S2 | 2 | n. V. | |
| 7268 | K | English Syntactic Structures I | R. Alexander | E | FE(B1.2.1 B1.2.2 B1.2.3 B1.2.4) SW(B2.2) | A,M | S1,S2 | 2 | Fr 16-18 | GW 2 A 4310 |
| 7269 | K | English Syntactic Structures II | B. Crockett (LB) | E | FE(B1.2.1 B1.2.2 B1.2.3) SW(B2.2) | A,M | S1,S2 | 2 | n. V. | |

| 1) Veranstaltungskennziffer (VAK) | 2) Veranstaltungsform | 3) Titel der Veranstaltung (mit Kurzbeschreibung) | 4) Veranstalter | 5) Schwerpunkt und/oder Schulfach/ Lernbereich/berufl. Fachrichtung | 5a) Studiengebiet | 6) Eignung für Semesterstufen | 7) Eignung für Schulstufe | 8) Semesterwochenstunden | 9) Termin | 10) Raum |
|--------------------------------------|--------------------------|--|--------------------|---|--|----------------------------------|------------------------------|-----------------------------|--------------|-------------|
| 7270 | K | English Syntactic Structures III | NN | E | FE(B1.2.1 B1.2.2 B1.2.3) SW(B2.2) | A,M | S1,S2 | 2 | | |
| 7271 | K | English Phonetics/Pronunciation I | B. Crockett(LB) | E | FE(B1.2.1 B1.2.2) | A,M | S1,S2 | 2 | n. V. | |
| 7272 | K | English Phonetics/Pronunciation II | NN | E | FE(B1.2.1 B1.2.2) | A,M | S1,S2 | 2 | | |
| 7273 | K | English Phonetics | NN | E | FE(B1.2.1 B1.2.2) | M,H | S1,S2 | 2 | | |
| 7274 | S | Realistic Dialogues for classroom Use | D. Vater | E | FE(B1.2.1 B1.2.2) FD(B5.1 B5.2) | M,H (K) | S1 | 2 | Di 15-17 | GW 2 A 3500 |

| 1) | 2) | 3) | 4) | 5) | 5a) | 6) | 7) | 8) | 9) | 10) |
|-------------------------------------|--------------------|---|---------------|--|--|-------------------------------|---------------------------|----------------------------|------------------------|-------------|
| Veranstaltungs- kennziffer (VAK) | Veranstaltungsform | Titel der Veranstaltung (mit Kurzbeschreibung) | Veranstalter | Schwerpunkt und/oder Schulfach/ Lernbereich/berufl. Fächerichtung | Studiengebiet | Eignung für Semesterstufen | Eignung für Schulstufe | Semester- wochenstunden | Termin | Raum |
| 7300 | AV | Mai 68 als Ausdruck einer kulturellen Krise der bürgerlichen Gesellschaft <u>Im Projekt:</u> Mai 68 | M. Waltz | F, EGW | LW(B3.2.1- 3.2.3) G1.1;1.2 | M,H | G1,S2 | 2 | Fr 11-13 | GW 2 A 4710 |
| 7301 | AV | Methoden und Theorien der Textinterpre- tation | M. Waltz | F | LW(B3.1 3.2) | M,H | G1,S2 | 3 | Do 17-20 | GW 2 A 4310 |
| 7302 | AV | "Massenliteratur" und "Kunst". Probleme der literarischen Werbung <u>Im Projekt:</u> Entstehung der Massenlitera- tur | H. Grubitzsch | F | LW(B3.1 3.2. 3.2.3 3.3) | M,H | G1,S2 | 3 | Do 10-13 | GW 2 A 4270 |
| 7302/4 | T | Massenliteratur im Französischunterricht <u>Im Projekt:</u> Entstehung der Massenlitera- tur | F. Herbin | F, EGW | LW(B3.2.2) FD(B5.1 5.2 5.3) U2.5 | M,H | G1,S2 | 2 | Fr 10-12 | GW 2 A 4270 |
| 7303 | AV | Wissenschaft und Schulpraxis. Zur Aus- wertung einer Unterrichtseinheit für den Französischunterricht <u>Im Projekt:</u> Entstehung der Massenlitera- tur | H. Grubitzsch | F, EGW | LW(B3.2.1- B3.2.3) FD(B5.1- B5.3) G1.1,1.2 U2.4,2.5 | M,H | G1,S2 | 1 | Fr 11-13 (14-tägig) | GW 2 B 3680 |

| 1) | 2) | 3) | 4) | 5) | 5a) | 6) | 7) | 8) | 9) | 10) |
|--------------------------------|--------------------|---|------------------------------|---|--|----------------------------|------------------------|-----------------------|--------------------|---|
| Veranstaltungskennziffer (VAK) | Veranstaltungsform | Titel der Veranstaltung (mit Kurzbeschreibung) | Veranstalter | Schwerpunkt und/oder Schulfach/Lernbereich/Beruf/Fachrichtung | Studiengebiet | Eignung für Semesterstufen | Eignung für Schulstufe | Semesterwochenstunden | Termin | Raum |
| 7320 | AV | Französischunterricht auf der SI (schulorganisatorische Fragen, Unterrichtsplanung, Unterrichtsthematik, Unterrichtssprache) <u>Im Projekt:</u> Linguistik u. Didaktik | H.Kats | F EGW | SW(B2.4) FD(B5.1 5.2) G1.2 U2.4 | M,II | G1 | 2 | Di 9-11 | GW 2 A 4300 |
| 7321 | AV | Kriterien der Lehrwerkkritik und ihre praktische Anwendung (am Beispiel von "Cours de base, premier degré") <u>Im Projekt:</u> Linguistik u. Didaktik | H. Kats | F EGW | SW(B2.3 2.4) LA(B4.3) FD(B5.1 5.2) U2.2;2.4 | M,H | G1 | 2 | Mo 11-13 | GW 2 A 4300 |
| 7322 | S | Analyse sémique et enseignement du vocabulaire <u>Im Projekt:</u> Linguistik u. Didaktik | F. Pouradier Duteil | F EGW | SW(B2.1 2.3 2.4) FE(B1.1) FD(B5.2) U2.5 | M,H (K) | G1,S2 | 2 | Di 15-17 | GW 2 A 4270 |
| 7323 | K | Linguistik und Fremdsprachenunterricht. Problemorientierte Einführung in die Sprachwissenschaft | F. Caroli | F | SW(B2.1 2.2 2.3) | A,M (K) | G1,S2 | 2 | Mo 14-16 | GW 2 A 4300 |
| 7324 | K | Systematischer Sprachkurs. Phonetik und Phonologie des Französischen | F. Caroli M. Peschke (LB) | F | SW(B2.1 2.2) FE(B1.2.1 1.2.2) | M | G1,S2 | 4 | Mo 9-11 Do 9-11 | GW 2 A 4710 GW 2 A 4710 + Sprachlabor |
| 7325 | AV | Gesellschaftlicher Protest und Argumentation. Methoden der Textanalyse II <u>Im Projekt:</u> Mai 68 | B. Schwischay (LB) | F | SW(B2.1 2.4) LW(B3.2.1- 3.2.3) | M,H (I) | G1,S2 | 3 | Do 17-20 | GW 2 B 3760 |

| 1) | 2) | 3) | 4) | 5) | 5a) | 6) | 7) | 8) | 9) | 10) |
|--------------------------------|--------------------|--|--------------|--|--------------------------|----------------------------|------------------------|-----------------------|----------|-------------|
| Veranstaltungskennziffer (VAK) | Veranstaltungsform | Titel der Veranstaltung (mit Kurzbeschreibung) | Veranstalter | Schwerpunkt und/oder Schulfach/Lernbereich/berufli. Fachrichtung | Studiengebiet | Eignung für Semesterstufen | Eignung für Schulstufe | Semesterwochenstunden | Termin | Raum |
| 7340 | AV | Die Streikbewegung im Mai 68 <u>Im Projekt:</u> Mai 68 | H.-G. Haupt | F, EGW | LA(B4.1 B4.2) G1.1 | M,H | S1,S2 | 2 | Di 9-11 | GW 2 A 3340 |
| 7340/4 | T | Arbeiterklasse und Gewerkschaften in der 5. Republik <u>Im Projekt:</u> Mai 68 | NN | F | LA(B4.1 B4.2) | M | S1,S2 | 2 | | |
| 7341 | K | Geschichte der französischen Dritten Republik 1870-1940, II. Teil | W. Alff | F, EGW | LA G1.1 | M,H | P,S1, S2 | 2 | Do 11-13 | GW 2 B 2880 |
| 7342 | K | Frankreich im Ersten Weltkrieg - Lektüre und Interpretation historischer Dokumente | W. Alff | F, EGW | LA G1.1 | M,H | S1,S2 | 2 | Fr 13-15 | GW 2 A 2370 |
| 7343 | K | Die gegenwärtige Politik und Geschichte europäischer Staaten | W. Alff | F, EGW | LA G1.1 | A,M,H | P,S1 S2 | 2 | Fr 11-13 | GW 2 B 2880 |

| 1) Veranstaltungskennziffer (VAK) | 2) Veranstaltungsform | 3) Titel der Veranstaltung (mit Kurzbeschreibung) | 4) Veranstalter | 5) Schwerpunkt und/oder Schulfach/ Lernbereich/berufli. Fachrichtung | 5a) Studiengebiet | 6) Eignung für Semesterstufen | 7) Eignung für Schulstufe | 8) Semesterwochenstunden | 9) Termin | 10) Raum |
|--------------------------------------|--------------------------|--|---------------------------------------|---|--|----------------------------------|------------------------------|-----------------------------|----------------------|----------------------------|
| 7360 | K | La langue française du 19 ^e siècle. Ses particularités et ses problèmes <u>Im Projekt:</u> Entstehung der Massenkultur | L. Rey (LB) | F | FE(B1.2.1 B1.2.2 B1.2.3 B1.2.4 B1.2.5) SW(B2.2) | M,H | S1,S2 | 4 | Mo 14-18 | GW 2 A 3520 |
| 7361 | K | Intensivkurs Französisch für Französischstudenten | H. Claudot (LB) NN | F | FE(B1.2.1 B1.2.2 B1.2.3 B1.2.5) | A,M | S1,S2 | 4 | 4.10.- 15.10.1976 | |
| 7362 | K | Exercices de rédaction et de style | NN | F | FE(B1.1/ C1.1.3) | M,H (K) | S1,S2 | 2 | | |
| 7363 | K | Audition, compréhension, expression orale, Niveau 1 | NN | F | FE(B1.1 C1.1 C3.2) | A,M (K) | S1,S2 | 4 | | |
| 7364 | K | Audition, compréhension, expression orale, Niveau 2 | C. Alexis (LB) | F | FE(B1.1 C1.1 C3.2) | M,H | S1,S2 | 4 | Mi 15-17 Fr 15-17 | GW 2 A 4730 GW 2 A 4730 |
| 7365 | K | Etude stylistique et explication de textes de Mai 68 <u>Im Projekt:</u> Mai 68 | B. Buddemeier (LB) M. Peschke (LB) | F | FE(B1.2.1- B1.2.4) | M,H | S1,S2 | 4 | n. V. Di 18-20 | GW 2 A 4250 |

| 1) Veranstaltungskennziffer (VAK) | 2) Veranstaltungsform | 3) Titel der Veranstaltung (mit Kurzbeschreibung) | 4) Veranstalter | 5) Schwerpunkt und/oder Schulfach/ Lernbereich/berufl. Fachrichtung | 5a) Studiengebiet | 6) Eignung für Semesterstufen | 7) Eignung für Schulstufe | 8) Semesterwochenstunden | 9) Termin | 10) Raum |
|--------------------------------------|--------------------------|--|----------------------------|---|--|----------------------------------|------------------------------|-----------------------------|------------------------|----------------------------|
| 7400 | UE | Vorbereitung, Durchführung und Auswertung einer Unterrichtseinheit <u>Im Projekt:</u> Die USA und Lateinamerika | M. Franzbach NN | SP, EGW | LW(B3.2.3 B5.3) FE(B1.2.1) FD U2.2,2.4, 2.5 | M,H | CC | 2 | Mo 16-20 (14-tägig) | GW 2 A 4710 |
| 7401 | K | Einführung ins Studium der Iberoromanistik (siehe auch unter IEL) | M. Franzbach J. Navarro | SP, EGW | LW(B3.1) SW(B2.1) LA(B4.2) G1.1-1.5 U2.1-2.5 | A,M (K) | S1,S2 | 4 | Mo 11-13 Mi 16-18 | GW 2 A 4290 GW 2 A 4290 |
| 7420 | AV | Sociolingüística: El lenguaje escolar en Hispanoamerica <u>Im Projekt:</u> Linguistik und Didaktik | J. Navarro | SP, EGW | SW(B2.2 B2.4) FE(B1.2.4) FD(B5.3) G1.4,1.5 U2.1,2.3, 2.5 | M,H (K) | S2 | 2 | Do 16-18 | GW 2 A 4290 |
| 7420/4 | T | Sociolingüística: El lenguaje escolar en Hispanoamerica <u>Im Projekt:</u> Linguistik und Didaktik | NN | SP, EGW | SW(B2.2 B2.4) FE(B1.2.4) FD(B5.3) G1.4,1.5 U2.1,2.3, 2.5 | A,M | S1,S2 | | | |
| 7421 | AV | Fehlergrammatik <u>Im Projekt:</u> Linguistik und Didaktik | J. Navarro | SP, EGW | SW(B2.1 B2.4) FD(B5.3) U2.2,2.3, 2.5 | M,H | S1,S2 | 2 | Do 14-16 | GW 2 A 4290 |

| 1) Veranstaltungskennziffer (VAK) | 2) Veranstaltungsform | 3) Titel der Veranstaltung (mit Kurzbeschreibung) | 4) Veranstalter | 5) Schwerpunkt und/oder Schulfach/ Lernbereich/berufli. Fachrichtung | 5a) Studienggebiet | 6) Eignung für Semesterstufen | 7) Eignung für Schulstufe | 8) Semesterwochenstunden | 9) Termin | 10) Raum |
|--------------------------------------|--------------------------|---|--------------------|---|---------------------------------|----------------------------------|------------------------------|-----------------------------|----------------------|----------------------------|
| 7440 | K | Einführung in Probleme der Sozialgeschichte Spaniens und Lateinamerikas | M. Franzbach | SP | LA(B4.1 B4.2) | M,H (K) | S1,S2 | 4 | Mo 14-16 Di 15-17 | GW 2 A 4290 GW 2 A 4290 |
| 7460 | K | Lectura e interpretación de textos españoles e hispanoamericanos | NN | SP | FE(B1.2.3) LW(B3.2.2) | M,H | S1,S2 | 2 | | |
| 7461 | K | Ejercicios de redacción y discusión de temas actuales | NN | SP | FE(B1.2.1 1.2.3) LA(B4.2) | M,H | S1,S2 | 2 | | |
| 7462 | K | Comprensión oral y expresión I | NN | SP | FE(B1.2.1 B1.2.2) | A,M | S1,S2 | 2 | | |
| 7463 | K | Comprensión oral y expresión II | NN | SP | FE(B1.2.1 B1.2.2) | A,M | S1,S2 | 2 | | |
| 7464 | K zu VAK 7421 | Ejercicios de gramática española Im Projekt: Linguistik und Didaktik | NN | SP | FE(B1.2.3) | M,H | S1,S2 | 2 | | |
| 7465 | K | Intensivkurs Spanisch für Anfänger - offen für alle Studiengänge - | NN | SP | FE(B1.1) | A | S1,S2 | 4 | 28.2.- 18.3.1977 | |
| 7466 | K | Intensivkurs Spanisch für Fortgeschrittene - offen für alle Studiengänge - | NN | SP | FE(B1.1 B1.2.2 B1.2.1) | M,H | S1,S2 | 4 | 7.2.- 25.2.1977 | |
| 7467 | K | Spanisch für Fortgeschrittene - offen für alle Studiengänge - | NN | SP | FE(B1.1 B1.2.1 B1.2.2) | M,H | S1,S2 | 4 | | |
| 7468 | K | Portugiesisch für Fortgeschrittene - offen für alle Studiengänge - | NN | SP | FE | M,H | S1,S2 | 4 | | |

Studienbereich 8

- Vorbemerkungen zu den Veranstaltungen -

A Was wird im Studienbereich 8 studiert? Welche Ordnungen gelten für das Studium?

Im Studienbereich 8 werden die Fächer Deutsch, Kunstpädagogik/visuelle Kommunikation, Musikpädagogik/auditive Kommunikation und der Lernbereich Kunst/Musik/Sport (nur für Primarstufe) studiert.

Genehmigte fachspezifische Studienordnungen liegen noch nicht vor. Die Veranstaltungsplanung und das Anerkennungsverfahren für das Wintersemester 1976/77 orientierte sich an

1. der vom Akademischen Senat am 23.1.1974 beschlossenen "Lehr- und Studienordnung für das Lehramt an öffentlichen Schulen",
2. an dem Entwurf der Studienordnung Kommunikation/Ästhetik - Stand vom 18. November 1975 - (für das Fach Deutsch),
3. an dem Entwurf der Studienordnung Kunstpädagogik/visuelle Kommunikation - Stand vom 5. November 1975,
4. an dem Entwurf der Studienordnung Musikpädagogik/auditive Kommunikation - Stand vom 17. Dezember 1975,
5. an den vom Senator für Bildung, Wissenschaft und Kunst im April 1975 gem. § 5 Abs. 1 und § 2 Abs. 6 der Vorläufigen Ordnung der Ersten Staatsprüfung für das Lehramt an Öffentlichen Schulen vom 29.10.1974 erlassenen Prüfungs-voraussetzungen und Prüfungsanforderungen.

B Schlüssel für Veranstaltungskennziffern (VAK)

Die 4-stellige VAK sagt folgendes aus:

- 8... = verantwortlicher Studienbereich
- 81.. = EGW-Veranstaltungen
- 82.. = Veranstaltungen für Deutsch mit literaturwissenschaftlicher Komponente

- 83.. = Veranstaltungen für Deutsch mit sprachwissenschaftlicher Komponente
- 84.. = Veranstaltungen für Deutsch mit medienwissenschaftlicher Komponente
- 85.. = sonstige Veranstaltungen für Deutsch bzw. fächerübergreifende Veranstaltungen
- 86.. = Veranstaltungen für den Lernbereich Kunst/Musik/Sport
- 87.. = Veranstaltungen für Kunstpädagogik/visuelle Kommunikation
- 88.. = Veranstaltungen für Musikpädagogik/auditive Kommunikation

C Reihenfolge der Veranstaltungen

- | | | |
|---|-------------|--------------------------|
| 1. Fächerübergreifende u. IEL-Veranstaltungen | Seite VIII/ | 1 |
| 2. IEL-EGW-Veranstaltungen u. Projekte - Deutsch | Seite VIII/ | 2 |
| 3. Vorprojekte und Projekte (Deutsch) | Seite VIII/ | 2 bis Seite VIII/ 7 |
| 4. Einzelveranstaltungen Deutsch, Lit. Wiss. | Seite VIII/ | 8 |
| 5. Einzelveranstaltungen Deutsch, Sprachwiss. | Seite VIII/ | 9 |
| 6. Einzelveranstaltungen Deutsch, Medienwiss. | Seite VIII/ | 9 |
| 7. sonstige Einzelveranstaltungen Deutsch | Seite VIII/ | 10 |
| 8. Projekt Lernbereich Kunst/Musik/Sport | Seite VIII/ | 11 |
| 9. IEL VA u. Projekte Kunstpäd./vis. Kommunikation | Seite VIII/ | 12 bis Seite VIII/ 14 |
| 10. Einzelveranstaltungen Kunstpäd./visuelle Kommunikation | Seite VIII/ | 15 und Seite VIII/ 16 |
| 11. Projektersatz - Musikpädagogik/auditive Kommunikation | Seite VIII/ | 16 |
| 12. Einzelveranstaltungen Musikpädagogik/auditive Kommunikation | Seite VIII/ | 16 bis Seite VIII/ 18 |

D Hinweise zur Spalte 5 a) bei EGW-Anteilen

- 1 = erziehungswissenschaftlich-gesellschaftswissenschaftliche Themenbereiche:
 - 1.1 Erkenntnistheorie, Erziehungstheorie und Gesellschaftstheorie einschließlich ihrer historischen Grundlagen.
 - 1.2 Bildungssysteme und Bildungsreformen mit ihren gesellschaftlichen Bedingungsfaktoren.

- 1.3 Berufsfeldforschung und Entwicklung der beruflichen Arbeitsorganisation
- 1.4 Theorien und Ergebnisse der Sozialisationsforschung
- 1.5 Bildungssoziologie (z.B. Soziologie der Lehrerrolle)

2 = erziehungswissenschaftlich-unterrichtliche Themenbereiche:

- 2.1 Psychologische und soziologische Verfahrensweisen zur Analyse und Veränderung von Verhaltensweisen von Gruppen und Einzelnen.
- 2.2 Theorien des Lernens und des Unterrichts
- 2.3 pädagogische Psychologie (Entwicklungs- und Lernpsychologie)
- 2.4 allgemeine Didaktik, Curriculumtheorie, sowie Entwicklung und Evaluierung von Curricula.
- 2.5 Unterrichtliche Verfahrensweisen (Methodik)

3.0 = andere Themenbereiche

E bei fachspezifischen bzw. fächerübergreifenden Veranstaltungen:

Die einzelnen Ziffern in Klammern hinter LW, SW, ME beziehen sich auf die fachwissenschaftlichen Bereiche, wie sie in den Prüfungsanforderungen angegeben sind.

Beispiel: DE LW(B2.5)

Im Fach Deutsch wird der nach den Prüfungsanforderungen unter Punkt B2.5 ausgewiesene Bereich der Literaturwissenschaften angesprochen.

F Hinweise für Kontaktstudenten

Die Bezeichnung (K) in Spalte 5) bedeutet:
Die Veranstaltung ist für Kontaktstudenten geeignet.
Eventuelle Wünsche auf Terminänderung müssen an die Veranstalter herangetragen werden.

G Erläuterungen für Studenten des Studiengangs Kunstpädagogik/visuelle Kommunikation

LF 1, 2 oder 3 = Lernfelder 1, 2 oder 3 der Studienordnung
Kunstpädagogik/visuelle Kommunikation

PA = Praxisanteile nach der Ordnung für Schulpraktische Studien vom 3. 4.1974

fpA = fachpraktische Anteile

H Für Musikpädagogik/auditive Kommunikation

fwA = fachwissenschaftliche Anteile

fpA = fachpraktische Anteile

GA = Grundausbildung

IU = Instrumentalunterricht

mP = musikpraktischer Schwerpunkt

| 1) | 2) | 3) | 4) | 5) | 5a) | 6) | 7) | 8) | 9) | 10) |
|--------------------------------|--------------------|--|---|---|-----------------------------------|----------------------------|------------------------|-----------------------|----------|-------------|
| Veranstaltungskennziffer (VAK) | Veranstaltungsform | Titel der Veranstaltung (mit Kurzbeschreibung) | Veranstalter | Schwerpunkt und/oder Schulfach/ Lernbereich/berufli. Fachrichtung | Studiengebiet | Eignung für Semesterstufen | Eignung für Schulstufe | Semesterwochenstunden | Termin | Raum |
| 8500 | UB | <u>Allgemeine Veranstaltungen</u> Sprecherziehung: Deutsche Hochsprache (Atem, Technik, Tonbildung) | I. Bombeck (LB) | Allg. | - | A, M, H | P, S1, S2 | 6 | n.V. | GW 2 |
| | | <u>Integrierte Eingangsphase Lehrerbildung (IEL)</u> <u>a) IEL-Kern (studiengangübergreifend)</u> | | | | | | | | |
| 8000 | K | Lehren und Lernen - eine Einführung für Lehrerstudenten | D. Richter | IEL (DE) | | A | P, S1, S2 | 8 | Do 9-13 | GW 2 A 2090 |
| 8001 | K | Lehren und Lernen - eine Einführung für Lehrerstudenten | J. Beck | IEL (DE) EGW | | A | P, S1, S2 | | Do 9-13 | GW 2 A 2370 |
| 8001/4 | T | Tutorium zu VAK 8000/8001 | N.N. (T) | IEL (DE) EGW | | A | P, S1, S2 | | n.V. | |
| 8010 | K | Schulzeit und Lebenslauf. Schule und Lernen in Autobiographien und autobiograf. Romanen | <u>W. Emmerich</u> O. Preuß N.N. (PL) | IEL (DE) EGW | | A | P, S1, S2 | | Di 10-13 | GW 2 B 1140 |
| 8010/4 | T | Tutorium zu VAK 8010 | N.N. (T) | IEL (DE) | | A | P, S1, S2 | 8 | n.V. | |
| 8011 | K | Schulische Sozialisation und Rolle des Lehrers <u>b) studiengangsspezifische Einführungsveranstaltungen</u> | O. Preuß | IEL (DE) EGW | | A | P, S1, S2 | | Do 11-13 | GW 2 B 2750 |
| 8002 | S | Einführung in literaturwissenschaftliches Arbeiten - anhand von Texten aus dem Vormärz | H.-W. Jäger | DE | LW | A | P, S1, S2 | 2 | Mo 18-20 | GW 2 B 2180 |
| 8003 | K | Einführung in das Studium der Literaturwissenschaft anhand autobiographischer Texte <u>c) Vorprojekte der IEL</u> | W. Emmerich | DE | LW | A | P, S1, S2 | 2 | Mo 15-17 | GW 2 B 2860 |
| 8004 | PP | Vorprojekt: Schulische Kommunikation in der Primarstufe | <u>C. Forytta</u> J. Linke | DE EGW | SW B.2.5 1.5, 2.2, 2.5, 3.0 | A | P | 2 | Fr 9-11 | GW 2 B 2860 |
| 8005 | PP | Vorprojekt: Entscheidungsqualifikation des Lehrers | <u>F. Dröge</u> N. Göbbel P. Gabele I. Gabele (PL) | IEL (DE) EGW | | A | P, S1, S2 | 8 | Mo 16-18 | GW 2 B 2190 |
| 8005/4 | T | Tutorium zu VAK 8005 | N.N. (T) | IEL (DE) | | A | P, S1, S2 | | n.V. | |
| 8006 | AV | Probleme der medienwissenschaftlichen Ausbildung von Lehrern | F. Dröge | DE KU | ME LF 2 | A | P, S1, S2 | | Mo 11-13 | GW 2 B 2190 |

| 1) Veranstaltungskennziffer (VAK) | 2) Veranstaltungsform | 3) Titel der Veranstaltung (mit Kurzbeschreibung) | 4) Veranstalter | 5) Schwerpunkt und/oder Schultsch/Lernbereich/berufli. Fachrichtung | 5a) Studiengebiet | 6) Eignung für Semesterstufen | 7) Eignung für Schulstufe | 8) Semesterwochenstunden | 9) Termin | 10) Raum |
|--------------------------------------|--------------------------|---|---|--|--|----------------------------------|------------------------------|-----------------------------|--------------|-------------|
| 8007 | E | Erkundung der Entscheidungsqualifikation des Lehrers | P.Gabele I.Gabele (PL) | DE EGW | 1.1,1.2, 1.3,1.5, 2.2,2.4,2.5 | A | P,S1 | 2 | Mo 18-20 | GW 2 A 3440 |
| | | <u>d) sonstige IEL-Veranstaltungen</u> | | | | | | | | |
| 8008 | S | Interaktionsprozesse in der Schulklasse | <u>E.A.Esters</u> M.Weck K.Wachsmuth (PL) | IEL (DE) EGW | 1.4,2.1 SW B.2.4 | A | P,S1,S2 | 8 | Mo 9-13 | GW 2 A 2010 |
| 8008/4 | T | Tutorium zu VAK 8008 | N.N. (T) | EGW | 1.4,2.1 | A | P,S1,S2 | | n.V. | |
| | | <u>EGW-Veranstaltungen (außerhalb der IEL)</u> | | | | | | | | |
| 8101 | K | Selbstevaluation des Lehrers im Unterricht | <u>G.Petrat</u> H.Steinforth | EGW | 2.2,2.4 | M,H | S1,S2 | 2 | Do 11-13 | GW 2 B 2180 |
| 8102 | S | Psychoanalytische Beiträge zur Erziehungswissenschaft | E.A.Esters | EGW | 1.4,2.1, 2.3 | A,M,H | P,S1,S2 | 2 | Di 11-13 | GW 2 A 2010 |
| 8103 | S | Sozialwissenschaftliche und psychoanalytische Beiträge zum Arbeitskonzept "Identität" | E.A.Esters | EGW | 1.4,2.1, 2.3 | A,M,H | P,S1,S2 | 2 | Do 11-13 | GW 2 A 2010 |
| 8104 | KO | Kolloquium für Examenskandidaten | R.Rehling-Salfner | EGW | 1.5,2.2, 2.4,2.5 | H | P | 2 | Do 20-22 | GW 2 A 2300 |
| 8105 | S | Möglichkeiten zur Veränderung der Unterrichtspraxis (Freinet-Pädagogik II) | J.Beck | EGW (K) | 1.2,2.4, 2.5 | H | P,S1,S2 | 4 | Do 16-20 | GW 2 A 2370 |
| 8211 | S | Strukturelle Psychoanalyseinterpretation (Jacques Lacan) | <u>H.Gellas</u> L.Paul M.Waltz | DE,FA EGW | LW, SW 1.4,2.1 | H | S2 | 3 | Di 20-22,30 | GW 2 B 1140 |
| | | <u>Deutsch-Projekte</u> | | | | | | | | |
| | | <u>a) fortzusetzende Projekte</u> | | | | | | | | |
| | | <u>Projekt: Gesellschaftliche Widersprüche und künstlerische Darstellung</u> | | | | | | | | |
| 7182 | AV | Auswertung der Unterrichtseinheiten - Auswertung des Projekts "Gesellschaftliche..." | <u>J.Martini</u> R.Füller-Isenburg | DE KU MU EGW | B. 1.4 B. 2.2 B. 3.1 1.1,1.2,2.2 2.4,2.5 | M,H | S1,S2 | 2 | Di 17-19 | GW 2 A 4310 |
| 8229 | T | Tutorium zu VAK 7182 | N.N. (T) | DE EGW | 1.1,1.2,2.2 2.4,2.5 | M | S1,S2 | | n.V. | |
| | | Fortsetzung der VA des Projekts S. VIII/3 | | | | | | | | |

| 1) | 2) | 3) | 4) | 5) | 5a) | 6) | 7) | 8) | 9) | 10) |
|--------------------------------|--------------------|--|---|---|--------------------------------|----------------------------|------------------------|-----------------------|----------------------|-------------|
| Veranstaltungskennziffer (VAK) | Veranstaltungsform | Titel der Veranstaltung (mit Kurzbeschreibung) | Veranstalter | Schwerpunkt und/oder Schulfach/ Lernbereich/berufli. Fachrichtung | Studiengebiet | Eignung für Semesterstufen | Eignung für Schulstufe | Semesterwochenstunden | Termin | Raum |
| 8403 | AV | Filmische Auswertung einer interdisziplinären Unterrichtseinheit im Bereich K/Ä Weitere Veranstaltungen siehe Ankündigung Studiengang Kunst-/Musikpädagogik Seite VIII/12 <u>K/Ä - Deutsch, Projekte</u> <u>Projekt:</u> Faschismus und Literatur | Ch.Arnemann (LB) | DE KU | 1.1,2.5 Lf2 fpA | A, M, H | S1, S2 | 4 | Mi 16-20 | GW 2 A 2090 |
| 8200 | AV | Durchführung und Auswertung von Unterrichtseinheiten | <u>W.Emmerich</u> <u>B.Dittrich (PL)</u> <u>Ch.Räuchle (PL)</u> | DE EGW | LW 2.4, 2.5 | M, H | S1, S2 | 2 | Do 17-19 | GW 2 B 2900 |
| 8201 | AV | Spiegelung des Faschismus in der Literatur nach 1945 (Durchführung und Auswertung einer UE) | <u>G.Sautermeister</u> <u>K.Hildebrandt (PL)</u> | DE EGW | LW, B.1.4, 1.5 | M, H | S1, S2 | 3 | Mo 14-16.15 | GW 2 B 2880 |
| 8201/4 | T | Tutorium zu VAK 8201 <u>Projekt:</u> Entstehung der Massenkultur im 19. Jahrhundert | N.N. (T) | DE EGW | LW, B 1.4, 1.5, 2.4, 2.5 | M | S1, S2 | | n.V. | |
| 8202 | AV | Massenkultur-Durchführung und Auswertung von UEn | W.Dahle, | DE EGW | LW 2.4, 2.5 | M, H | S2 | 2 | n.V. | |
| 8203 | T | Deutsche Unterhaltungsliteratur des 19. und 20. Jhs. | H.Lück (T) | DE | LW B. 1.5, 1.4 | A, M | S1, S2 | 2 | Mo 9-11 | GW 2 A 3540 |
| 8204 | AV | Entstehung der Massenkultur (Durchführung und Auswertung einer UE) | <u>G.Sautermeister</u> <u>J.Thomas (PL)</u> | DE EGW | LW B.1.3,14 1.5,2.4,2.5 | M, H | S1, S2 | 3 | Di 10-13 | GW 2 A 2370 |
| 8205 | T | Trivialliteratur des 19. Jahrhunderts am Beispiel Karl May | C.Ellbel (T) | DE | LW | M | S1, S2 | 4 | Fr 9-13 | GW 2 A 3500 |
| 8206 | AV | Massenkultur: B. Traren | H.Boehncke | DE | LW B.1.1, B.1.5 | M, H | S1, S2 | 2 | Fr 11-15 14-tägig | GW 2 B 2900 |

| 1) Veranstaltungs- kennziffer (VAK) | 2) Veranstaltungsform | 3) Titel der Veranstaltung (mit Kurzbeschreibung) | 4) Veranstalter | 5) Schwerpunkt und/oder Schulfach/ Lernbereich/berufli. Fachrichtung | 5a) Studiengbiet | 6) Eignung für Semesterstufen | 7) Eignung für Schulstufe | 8) Semester- wochenstunden | 9) Termin | 10) Raum |
|---|--------------------------|--|---|--|---|-------------------------------------|---------------------------------|----------------------------------|--------------|-------------|
| 8207 | AV | <u>Projekt:</u> Soziologie und Literatur der Arbeitswelt Literatur der Arbeitswelt (Durchführung und Auswertung einer UE) Tutorium und weitere VA aus dem StB 1 | <u>G.Sautermeister</u> <u>R.Wenzel (PL)</u> | DE EGW | LW B.1.3, 1.4,1.5 2.4,2.5 | M,H | S1,S2 | 3 | Mo 15-19 | GW 2 A 2180 |
| 8300 | PP | <u>Projekt:</u> Sprache und Lernen in der Primarstufe Auswertung der UE des Projekts | <u>C.Forytta</u> <u>J.Linke</u> <u>H.-W.Giese (LB)</u> <u>K.Walter (PL)</u> | DE EGW | SW B.2.4 1.2,1.5,2.2, 2.3,2.4,2.5 | M,H | P | 2 | Mo 13-15 | GW 2 B 2860 |
| 8703 | PP | <u>Projekt:</u> Geschichte, Theorie und Praxis der Massenmedien (siehe auch Ankündigung Studiengang Kunstpädagogik) Geschichte, Theorie und Praxis der Massenmedien (unter Einschluß von Geschichte und Funktion der Medienpädagogik) | <u>H.Buddemeier</u> <u>G.Petrat</u> <u>I.Schenk</u> Lehrbeauftragte Praxislehrer Tutoren | DE KU EGW | | M,H | S1,S2 | 2 | Di 17-19 | GW 2 B 2890 |
| 8100 | AV | Sozialisation in der Weimarer Republik | <u>G.Petrat</u> | EGW | 1.1,1.2,1.4 | M,H | S1,S2 | 2 | Fr 9-11 | GW 2 A 2150 |
| 8400 | AV | Geschichte und Theorie des Films III | <u>I.Schenk</u> <u>J.Lange (PL)</u> | DE (K) KU,EGW | ME B.3.1 LF 2, B | M,H | S1,S2 | 3 | Di 14-17 | GW 2 B 2890 |
| 8400/4 | T | Tutorium zu VAK 8400 | <u>W.Künkler (T)</u> | DE KU | ME B.3.1 LF 2 | M,H | S1,S2 | 2 | Mo 15-17 | GW 2 A 2300 |
| 8401 | AV | "Manipulation" im Medium/Prakt. Medienarbeit: Video | <u>J.Kinter (LB)</u> | DE KU EGW | ME LF 2, B | M,H | S1,S2 | 6 | n.V. | |
| 8402 | AV | "Manipulation" im Medium/Praktische Medienarbeit: Film | <u>W.Jung (LB)</u> | DE KU EGW | ME LF 2 | M,H | S1,S2 | 6 | n.V. | |
| 8704 | AV | Ästhetische Theorien und ihr Nutzen bei Wirkungsanalysen im Bereich Literatur, Malerei und Massenmedien, Teil II Fortsetzung der Projektveranstaltung Seite VIII/5 | <u>H.Buddemeier</u> | KU DE ME (K) | LF 1,LF 2 | M,H | S1,S2 | 2 | Mi 17-19 | GW 2 B 3850 |

| 1) | 2) | 3) | 4) | 5) | 5a) | 6) | 7) | 8) | 9) | 10) |
|--------------------------------|--------------------|--|--------------------------------------|---|---------------------------|----------------------------|------------------------|-----------------------|-----------------------|----------------------------|
| Veranstaltungskennziffer (VAK) | Veranstaltungsform | Titel der Veranstaltung (mit Kurzbeschreibung) | Veranstalter | Schwerpunkt und/oder Schulfach/ Lernbereich/berufli. Fachrichtung | Studiengebiet | Eignung für Semesterstufen | Eignung für Schulstufe | Semesterwochenstunden | Termin | Raum |
| 8705 | AV | Nachrichtensendungen des Fernsehens, künstlerische Analyse und Erarbeitung von Untersuchungsmethoden, Teil II | H.Buddemeier N.N. (PL) | KU DE ME | LF 2 LW B 3.1 | M,H | S1,S2 | 2 | Fr 11-14 | GW 2 A 4310 |
| 8706 | T | Untersuchung von Jugendmagazinen des Fernsehens, Teil II | R.v.Bremen (T) | KU DE ME | LF 2 LW B 3.1 | M,H | S1,S2 | 6 | n.V. | |
| 8707 | AV | Gestaltung und Manipulation im Medium der Fotografie/praktische Medienarbeit | F.Boehm (LB) | KU | LF 2 | M,H | S1,S2 | 4 | n.V. | |
| 8727 | AV | Sozialgeschichte Deutschlands 1933-1976 mit besonderer Berücksichtigung der Entwicklung nach 1945 | P.Kuckuk (LB) | DE KU | | A,M,H | P,S1,S2 | 3 | Do 9-12 | GW 2 A 2240 |
| 8106 | PP | <u>Projekt:</u> Soziales Lernen im Deutsch- und Sachunterricht in der Primarstufe Sozialisation in Elternhaus und Schule II | P.Milhoffer | EGW | 1.1,1.4 | M | P | 2 | Do 11-13 | GW 2 A 2300 |
| 8107 | AV | Didaktische und methodische Aspekte des sozialen Lernens im Sachunterricht der Primarstufe II | R.Rehling-Salffner | EGW | 2.2,2.4, 2.5 | M | P | 2 | Mo 11-13 | GW 2 A 2300 |
| 8108 | T | Spiel und Arbeit in Lehr- und Lernprozessen | N.N. (T) | EGW | 2.1,2.3, 2.5 | M | P | 4 | Mo 9-11 u Mo 15-17 | GW 2 A 2320 GW 2 A 2320 |
| 8109 | K | Lernstörungen im Primarbereich - Genese, Erscheinungsformen, Behandlung II | P.Milhoffer | EGW | 1.4,2.2, 2.3 | M | P | 2 | Di 9-11 | GW 2 A 3570 |
| 8301 | AV | Erstlese- und Erstschreibverfahren | P.Otto R.Rehling-Salffner | DE EGW | SW 2.2 - 2.5 | M | P | 2 | Do 9-11 | GW 2 A 2300 |
| 8110 | AV | Interaktionsspiele in Theorie und Praxis | P.Osolnik (LB) R.Rehling-Salffner | DE EGW | B 2 2.1,2.5 | M | P | 4 | n.V. | |
| 8111 | AV | Spiel im Kindesalter II | K.Zaiss (LB) | DE EGW | 1.4,2.2, 2.5 | M | P | 2 | Mo 14-16 | GW 2 A 4710 |
| 8317 | AV | Lesenlernen: Forschung und Theorie | P.Otto | DE EGW | SW (K) 2.2,2.3, 2.4 | M,H | P | 2 | Do 11-13 | GW 2 A 2210 |

| 1) | 2) | 3) | 4) | 5) | 5a) | 6) | 7) | 8) | 9) | 10) |
|--------------------------------|--------------------|--|---|---|-------------------------------------|----------------------------|------------------------|-----------------------|-------------|-------------|
| Veranstaltungskennziffer (VAK) | Veranstaltungsform | Titel der Veranstaltung (mit Kurzbeschreibung) | Veranstalter | Schwerpunkt und/oder Schulfach/ Lernbereich/berufli. Fachrichtung | Studiengebiet | Eignung für Semesterstufen | Eignung für Schulstufe | Semesterwochenstunden | Termin | Raum |
| 8209 | PP | <u>b) neue Projekte</u> <u>Projekt:</u> Geschichtsdenken und Formalismus. Literatur-, sprach- und medienwissenschaftliche Methodenentwicklung | <u>H.Gallas</u> <u>F.Dröge</u> <u>L.Paul</u> Praxislehrer Tutoren | DE | LW SW ME | M,H | S1,S2 | 2 | Mi 17-19 | GW 2 B 1140 |
| 8302 | AV | Linguistische Grundbegriffe | L.Paul | DE EGW | SW 1.1,2.4,2.5 | M,H | S1,S2 | 2 | Di 9-11 | GW 2 B 2760 |
| 8304 | K | Sprachwissenschaft - Grundlagen und sprachdidaktische Auswertung | <u>L.Paul</u> <u>D.Barloschky (PD)</u> | DE EGW | SW 1.1,2.4,2.5 | M,H | S1,S2 | 2 | Di 11-13 | GW 2 B 2760 |
| 8303 | T | Übungen zur Grammatiktheorie (zum AV "Ling. Grundlagen) | N.N. (T) | DE | SW | M,H | S2 | | n.V. | |
| 8210 | AV | Einführung in strukturelle Methoden II | <u>H.Gallas</u> <u>B.Mann (PL)</u> | DE | LW | M,H | S2 | 4 | Mo 9-13 | GW 2 A 2370 |
| 8408 | AV | Geschichtsdenken und Positivismus in den Sozialwissenschaften | <u>F.Dröge</u> <u>H.Gerstenberger</u> | DE | ME | M | S1,S2 | 2 | Do 11-13 | GW 2 B 2190 |
| 8306 | AV | <u>Projekt:</u> Ausländerkinder in deutschen Schulen Vorbereitung von projektorientiertem Unterricht in den Fächern Sachkunde, Mathematik, Deutsch für türkische Vorbereitungsklassen | <u>I.Kurth</u> <u>A.-K.Menk</u> | DE EGW | (K) SW B 2.4, 2.5, 2.4,2.5 | M,H | P,S1 | 2 | Fr 15-17 | GW 2 B 2860 |
| 4031 | K | Lerntheoretische Grundlagen des Mathematikunterrichts | I.Kurth | MA | | M,H | P,S1 | 2 | Mo 13-15 | NW 1 S 320 |
| 4032 | K | Spezielle Probleme des Mathematikunterrichts in türkischen Vorbereitungsklassen | I.Kurth | MA | | M,H | P,S1 | 2 | Fr 13-15 | NW 1 S 320 |
| 8305 | K | Deutsche Grammatik | <u>J.Bechert</u> <u>A.-K.Menk</u> | DE | (K) SW B 2.2- 2.5 | M,H | P,S1,S2 | 2 | Do 15-17 | GW 2 B 2860 |
| 8307 | K | Theorie des Fremdspracherwerbs: am Beispiel lernpsychologischer und linguistischer Voraussetzungen der zweisprachigen Methode | A.-K.Menk | DE EGW | (K) SW B 2.2,2.3 2.2 | M,H | P,S1,S2 | 4 | Di 13.30-17 | GW 2 B 2860 |
| 8308 | K | Türkisch I | <u>Y.Mönch-Bucak</u> (LB) | DE | SW (B) | M,H | P,S1,S2 | 2 | n.V. | |
| 8309 | K | Türkisch für Fortgeschrittene (Intensivkurs am Ende des WS) | <u>Y.Mönch-Bucak</u> (LB) | DE | SW (B) | M,H | P,S1,S2 | 2 | n.V. | |

| 1) | 2) | 3) | 4) | 5) | 5a) | 6) | 7) | 8) | 9) | 10) |
|--------------------------------|--------------------|---|---|---|---|----------------------------|------------------------|-----------------------|----------|-------------|
| Veranstaltungskennziffer (VAK) | Veranstaltungsform | Titel der Veranstaltung (mit Kurzbeschreibung) | Veranstalter | Schwerpunkt und/oder Schulfach/ Lernbereich/berufli. Fachrichtung | Studiengebiet | Eignung für Semesterstufen | Eignung für Schulstufe | Semesterwochenstunden | Termin | Raum |
| 8212 | PP | <u>Projekt</u> : Das bürgerliche Theater als Ausdruck der Emanzipation des Bürgers* | W.Dähle | DE | LW | M, H | S2 | 2 | Do 11-13 | GW 2 B 2740 |
| 8213 | AV | Theaterpraxis in der Theorie | W.Leyerer (LB) | DE | LW B 1.2, 1.5, ME B 3.1, 3.5 EGW 1.1 | M, H | S2 | 2 | Mo 9-11 | GW 2 B 2740 |
| 8214 | AV | Medium Theater am Beispiel der theatra- lischen Umsetzung eines Stückes in Bremen | <u>W.Leyerer</u> (LB) W.Dähle | DE | LW B 1.1, 1.5, ME B 3.1, 3.5 | M, H | S2 | 2 | Mo 11-13 | GW 2 B 2740 |
| 8215 | AV | Interpretation eines klassischen Theater- stücks (voraussichtlich Lessing, Emilia Galotti) | W.Dähle | DE | LW 1.1, 1.3 | M, H | S2 | 2 | Do 9-11 | GW 2 B 2860 |
| 6320 | AV/PP | <u>Projekt</u> : Beobachten und Operationalisie- ren des sozialen Lernens im Un- terricht (Deutsch und Sport) Beobachten und Operationalisieren des sozialen Lernens im Unterricht (Deutsch und Sport) | <u>G.Hagedorn</u> H.Kreye D.Ungerer | DE EGW | | M, H | P, S1, S2 | 2 | Di 14-16 | GW 2 A 3340 |
| 6321 | AV | Sozialisation, Interaktion und Handlungstheorie im Sport (Spiel) und Deutschun- terricht | <u>G.Hagedorn</u> M.Weck | DE | | M, H | P, S1, S2 | 2 | Di 11-13 | GW 2 A 3340 |
| 8310 | AV | Zeichen und Wirklichkeit Vorprojekte siehe IEL *Bisher noch nicht als Projekt anerkannt | H.Kreye | DE | SW B 2.2 | M, H | P, S1, S2 | 2 | Mo 11-13 | GW 2 B 1140 |

| 1) Veranstaltungskennziffer (VAK) | 2) Veranstaltungsform | 3) Titel der Veranstaltung (mit Kurzbeschreibung) | 4) Veranstalter | 5) Schwerpunkt und/oder Schulfach/ Lernbereich/berufli. Fachrichtung | 5a) Studiengebiet | 6) Eignung für Semesterstufen | 7) Eignung für Schulstufe | 8) Semesterwochenstunden | 9) Termin | 10) Raum |
|--------------------------------------|--------------------------|---|--------------------|---|--------------------------|----------------------------------|------------------------------|-----------------------------|----------------------|-------------|
| | | <u>Deutsch - Literaturwissenschaft</u> | | | | | | | | |
| 8216 | K | Übungen zur Didaktik und Methodik epischer Kurzformen | R.Wilkening | DE | LW B.1.4 | A,M | P,S1 | 2 | Di 15-17 | GW 2 B 2180 |
| 8217 | K | Die deutsche Kurzgeschichte. Form und Geschichte | R.Wilkening | DE | LW B.1.5 | A,M | P,S1 | 2 | Di 11-13 | GW 2 B 2180 |
| 8218 | S | Kandidaten-Kolloquium (für Staatsexamens-Kandidaten) | H.-W.Jäger | DE | LW,SW,ME | H | S1,S2 | 2 | Di 18-20 | GW 2 B 2120 |
| 8219 | K | Methodische Diskussion von Staatsexamensarbeiten | G.Sautermeister | DE | LW,B.1.2,1.3,1.5 | H | S1,S2 | 3 | Di 13-15,15 | GW 2 A 2010 |
| 8220 | K | Arbeiterliteratur: Die Büchergilde Gutenberg | H.Boehncke | DE | LW B.1.1,1.4,1.5 | M,H | S1,S2 | 2 | Do 11-15 14-tägig | GW 2 B 2900 |
| 8221 | K | Spätaufklärung zwischen Französischer Revolution und früherer Restauration | W.Griep (LB) | DE | LW B.1.4,1.5 | A,M,H | S1,S2 | 2 | Mo 11-13 | GW 2 A 2150 |
| 8222 | K | Einführung in die Methoden der Literaturwissenschaft am Beispiel von Texten des Werkkreises "Literatur der Arbeitswelt" | U.Hahn (LB) | DE | LW B.1.2,1.3,1.5 | A,M,H | S1,S2 | 2 | Mo 11-13 | GW 2 A 2180 |
| 8224 | S | Theorie und Praxis der Novelle 2. Teil: 19. Jahrhundert | L.Streckert | DE | LW | A,M,H | P,S1,S2 | 2 | Di 9-11 | GW 2 B 3760 |
| 8225 | K | Ein Vergleich mehrerer moderner Lesebuchwerke | L.Streckert | DE | LW | A,H | P,S1 | 2 | Do 9-11 14-tägig | GW 2 B 2720 |
| 8227 | K | Literaturwissenschaftliche Methoden, Interpretationsmodelle, Fachdidaktik | G.Sautermeister | DE | LW | A,M,H | S1,S2 | 2 | Mo 11-13 | GW 2 B 1090 |
| 8228 | KO | Kolloquium für Examenskandidaten und Doktoranden | W. Emmerich | DE | LW 1.1-1.5 ME 3.1-3.5 | H | S1,S2 | 2 | n.V. 14-tägig | |
| 8208 | AV | Die Entstehung des Konservativismus in Dramatik und Publizistik II | H.W.Jäger | DE EGW (K) | LW ME | M,H | S1,S2 | 2 | Mi 18-20 | GW 2 A 4710 |
| 8226 | S | Das bürgerliche Trauerspiel in Deutschland | H.W.Jäger | DE | LW | M,H | S1,S2 | 2 | Mo 16-18 | GW 2 B 2180 |

| 1) | 2) | 3) | 4) | 5) | 5a) | 6) | 7) | 8) | 9) | 10) |
|--------------------------------|--------------------|--|-------------------------------------|---|---------------------------------|----------------------------|------------------------|-----------------------|----------|-------------|
| Veranstaltungskennziffer (VAK) | Veranstaltungsform | Titel der Veranstaltung (mit Kurzbeschreibung) | Veranstalter | Schwerpunkt und/oder Schulfach/ Lernbereich/berufli. Fachrichtung | Studiengebiet | Eignung für Semesterstufen | Eignung für Schulstufe | Semesterwochenstunden | Termin | Raum |
| | | <u>Deutsch - Sprachwissenschaft</u> | | | | | | | | |
| 8313 | K | Einführung in die neuhochdeutsche Grammatik II - Wortbedeutung, Sprachwandel - | H.Kreye | DE | SW B.2.2 | A, M, H | P, S1, S2 | 2 | Di 9-11 | GW 2 B 2900 |
| 8314 | K | Lektüre ausgewählter Texte zum K "Einführung in die neuhochdeutsche Grammatik" | H.Kreye | DE | SW B.2.2 | A, M, H | P, S1, S2 | 2 | Di 11-13 | GW 2 B 2190 |
| 8315 | K | Deutschunterricht in der Orientierungsstufe - Analyse der Lehrplanvorschläge Bremen | M.Weck | DE | SW B Lw B | M, H | P, S1 | 2 | Di 15-17 | GW 2 B 1130 |
| 8316 | S | Probleme der deutschen Syntax-Schulgrammatik und Grammatiktheorie | J.Beichert | DE | SW B2.2, 2.3, 2.5 | A, M, H | P, S1, S2 | 2 | Mo 9-11 | GW 2 A 3340 |
| 7120 | K | Einführung in die Linguistik | J.Beichert | DE | SW B.2.2, 2.3 | A, M | P, S1, S2 | 3 | Do 8-11 | GW 2 A 3340 |
| 7121 | S | Sprachphilosophie: Chomsky, Austin, Searle, Montagne | J.Beichert | DE (K) | SW B.2.2, 2.5 | M, H | S1, S2 | 2 | Mo 17-19 | GW 2 A 4250 |
| | | <u>Deutsch - Medienwissenschaft</u> | | | | | | | | |
| 8404 | AG | Empirische Untersuchung zur Mediennutzung von Bremer Haupt- und Berufsschülern (für Teilnehmer des gleichnamigen Forschungsvorhabens) | I.Schenk | DE EGW | ME 1.4, 3 | H | S1 | 4 | | |
| 8405 | K | Vom abgeleiteten zum eigenständigen Medienbegriff? Zur Geschichte und Funktion einer Medienwissenschaft (siehe Projektverlängerung Studiengang Kunstpädagogik) | G. Petrat | DE | ME | M, H | P, S1, S2 | 2 | Do 9-11 | GW 2 B 3760 |
| 8406 | AV | im Projekt: "Linguistik und Didaktik": Auditive Medien im Unterricht | H.Steinforth R.Schwidder (LB) | DE (K) EGW | ME B. 3.4, B.3.5 2.2, 2.5 | A, M, H | P, S1, S2 | 2 | Mi 9-11 | GW 2 A 4310 |
| 8407 | K | Kommunikation im Betrieb (mit Betriebs-erkundungen) | N.Göbbel | DE EGW | ME | M, H | P, S1, S2 | 2 | Di 11-13 | GW 2 A 3570 |
| 8409 | U u EX | Produktion eines Films "Lernen am Arbeitsplatz Universität" | D.Richter W.Siegert jr. (LB) | DE | ME | M, H | P, S1, S2 | 4 | Mo 9-13 | GW 2 A 4710 |

| 1) Veranstaltungskennziffer (VAK) | 2) Veranstaltungsform | 3) Titel der Veranstaltung (mit Kurzbeschreibung) | 4) Veranstalter | 5) Schwerpunkt und/oder Schulfach/ Lernbereich/berufli. Fachrichtung | 5a) Studiengebiet | 6) Eignung für Semesterstufen | 7) Eignung für Schulstufe | 8) Semesterwochenstunden | 9) Termin | 10) Raum |
|--------------------------------------|--------------------------|--|--------------------|---|----------------------|----------------------------------|------------------------------|-----------------------------|--------------|-------------|
| 8501 | K | <u>Deutsch - Sonstige Veranstaltungen</u> Französisch für Nichtromanisten (insbesondere für Studenten der Germanistik und Geschichte) III | M.-J.Danthony (LB) | DE | PV A.6 | M | S1,S2 | 2 | n.V. | |
| 8502 | K | Intensivkurs Französisch für Nichtromanisten (insbesondere für Germanistik- und Geschichtsstudenten) | N.N. (LB) | DE | PV A.6 | A | S1,S2 | 4 | 4.10.-15.10. | GW 2 B 2810 |
| 8503 | K | Französisch für Nichtromanisten (Dieser Kurs dient der Fortsetzung des Kurs VAK 8502) | N.N. (LB) | DE | PV A.6 | A | S1,S2 | 2 | n.V. | |

| 1) Veranstaltungskennziffer (VAK) | 2) Veranstaltungsform | 3) Titel der Veranstaltung (mit Kurzbeschreibung) | 4) Veranstalter | 5) Schwerpunkt und/oder Schulfach/ Lernbereich/berufli. Fachrichtung | 5a) Studienggebiet | 6) Eignung für Semesterstufen | 7) Eignung für Schulstufe | 8) Semesterwochenstunden | 9) Termin | 10) Raum |
|--------------------------------------|--------------------------|---|--|---|--------------------------------|----------------------------------|------------------------------|-----------------------------|--|-------------|
| 8600 | PP | <u>Projekt:</u> Sinnliche Erfahrung und Produktivität in der Kindheit Sinnliche Erfahrung und Produktivität in der Kindheit | <u>K.Matthies</u> B.Jonas E.Beck (LB) P.Schleuning (LB) | KU MU SPO | Lernbereich | M,H | P | 2 | | |
| 8601 | AV | Bilderfahrung und Bildproduktion bei Kindern - Destruktion und Rekonstruktion der Phantasie | K.Matthies | KU | Lernbereich | M,H | P | 2 | | |
| 8602 | AV | Spontanes Musizieren und traditionelle Normierungen im Kindesalter | P.Schleuning (LB) | MU | Lernbereich | M,H | P | 2 | | |
| 8603 | AV | Spielen, Lernen, Arbeit im Alter von 4 bis 8 Jahren | E.Beck (LB) | EGW | Lernbereich 1.4,2.1, 2.4 | M,H | P | 2 | | |
| 6360 | AV | Körpererfahrung, Bewegungsformen und Ausdruck im Alter von 6 bis 10 Jahren | B.Jonas | SPO | Lernbereich | M,H | P | 2 | Mo 14-16 | |
| | | Die speziellen Ansätze in den Arbeitsvorhaben sind erste Problematisierungen der Projektaufgabe. Sie sollen dazu beitragen, Voraussetzungen für eine sinnvolle fächerintegrierende Konkretisierung der Aufgabe und ihrer Auslegung auf unterrichtliche Praxis zu schaffen. Als weitere Arbeitsvorhaben ab SS 1977 sind vorgesehen: VA <u>Psychologie</u> Thomas Leithäuser (HL) Veränderung und Differenzierung der Raum- und Zeiterfahrung und des Raum-Zeit-Bewußtseins in der Kindheit VA <u>Sozialpädagogik</u> (Lehrauftrag) N.N. Freie und institutionalisierte Spielpraxis - historische Versuche und gegenwärtige Situation | | | | | | | Termin- und Raumangaben werden zu Beginn des Semesters in den Studienbereichen 6 und 8 bekanntgegeben. | |

| 1) | 2) | 3) | 4) | 5) | 5a) | 6) | 7) | 8) | 9) | 10) |
|--------------------------------|--------------------|--|--|---|--|----------------------------|------------------------|-----------------------|-------------------------|----------------------------|
| Veranstaltungskennziffer (VAK) | Veranstaltungsform | Titel der Veranstaltung (mit Kurzbeschreibung) | Veranstalter | Schwerpunkt und/oder Schulfach/ Lernbereich/berufli. Fachrichtung | Studienggebiet | Eignung für Semesterstufen | Eignung für Schulstufe | Semesterwochenstunden | Termin | Raum |
| 8009 | S | <u>Integrierte Eingangsphase Lehrerbildung (IEL)</u> Einführung in die Kommunikationswissenschaft, ihr Studium im Rahmen der Kunstpädagogik und ihre schulische Anwendung | H.Buddemeier N.N. (LB) N.N. (PL) | KU EGW | | A | P,S1,S2 | 2 | Di 11-13 | GW 2 B 3850 |
| 8009/4 | T | Tutorium zu VAK 8009 | N.N. (Tutor) | KU EGW | | A | P,S1,S2 | 6 | n.V. | |
| 7182 | AV | <u>Kunstpädagogik-Projekte</u> a) fortzusetzende Projekte <u>Projekt:</u> Gesellschaftliche Widersprüche und künstlerische Darstellung Auswertung der Unterrichtseinheiten - Auswertung des Projekts "Gesellschaftliche Widersprüche und künstlerische Darstellung" | J.Martini R.Müller-Isenburg | DE KU MU EGW | B 1.4 B 2.2 B 3.1 1.1,1.2, 2.2,2.4, 2.5 | M,H | S1,S2 | 2 | Di 17-19 | GW 2 A 4310 |
| 8229 | T | Tutorium zu VAK 7182 | N.N. (T) | DE | | M,H | S1,S2 | 2 | n.V. | |
| 8700 | AV | Planung, Durchführung und Auswertung von Unterricht im Fach Kunst (Objekt und scenische Darstellung) | K.Matthies | KU EGW | Lf 1 2.1,2.2, 2.5 | M,H | S1,S2 | 2 | Mo 14-16 | GW 2 A 3850 |
| 8700/4 | T | Tutorium zu VAK 8700 | B.Heiber (T) | KU EGW | Lf 1 | M,H | S1,S2 | 6 | Mo 16-18 u. Di 14-18 | GW 2 B 3810 GW 2 B 3810 |
| 8701 | AV | Theater und Bildende Kunst: Bühne als Bildort und Bildprinzip | F.Schellhase (LB) | KU | Lf 1 | M,H | S1,S2 | 4 | Fr 16-20 | GW 2 A 3850 |
| 8702 | AV | Lernen am kunsthistorischen Material | G.Boulboulle | KU | Lf 1 | H | S1,S2 | 3 | Mo 10-13 | GW 2 A 4021 |
| 8223 | AV | Gesellschaftskritische Literatur | R.Wenzel (LB) | DE | B 1.4,1.5 | M | S1,S2 | 2 | Di 14-16 | GW 2 A 4710 |
| 8403 | AV | Filmische Auswertung einer interdisziplinären Unterrichtseinheit im Bereich K/A | Ch.Arnemann (LB) | KU DE | Lf 2 1.1,2.5 | M,H | S1,S2 | 4 | Mi 16-20 | GW 2 A 2090 |

| 1) | 2) | 3) | 4) | 5) | 5a) | 6) | 7) | 8) | 9) | 10) |
|--------------------------------|--------------------|---|---|---|---------------------|----------------------------|------------------------|-----------------------|----------|-------------|
| Veranstaltungskennziffer (VAK) | Veranstaltungsform | Titel der Veranstaltung (mit Kurzbeschreibung) | Veranstalter | Schwerpunkt und/oder Schulfach/ Lernbereich/berufli. Fachrichtung | Studiengebiet | Eignung für Semesterstufen | Eignung für Schulstufe | Semesterwochenstunden | Termin | Raum |
| 8703 | PP | <u>Projekt:</u> Geschichte, Theorie und Praxis der Massenmedien Geschichte, Theorie und Praxis der Massenmedien (unter Einschluß von Geschichte und Medienpädagogik) | <u>H.Buddemeier</u> G.Petrat I.Schenk Lehrbeauftragte Praxislehrer Tutoren | De KU EGW | | M,H | S1,S2 | 2 | Di 17-19 | GW 2 B 2990 |
| 8704 | AV | Ästhetische Theorien und ihr Nutzen bei Wirkungsanalysen im Bereich Literatur, Malerei und Massenmedien Teil II | <u>H.Buddemeier</u> N.N. (PL) | KU DE ME (K) | Lf 1, Lf 2 | M,H | S1,S2 | 2 | Mi 16-19 | GW 2 B 3850 |
| 8705 | AV | Nachrichtensendungen des Fernsehens, künstlerische Analyse und Erarbeitung von Untersuchungsmethoden Teil II | <u>H.Buddemeier</u> N.N. (PL) | KU DE ME | LF 2 LW B 3.1 | M,H | S1,S2 | 2 | Fr 9-13 | GW 2 A 4310 |
| 8706 | T | Untersuchung von Jugendmagazinen des Fernsehens Teil II | R.von Bremen (T) | KU DE ME | LF 2 LW B 3.1 | M,H | S1,S2 | 6 | n.V. | |
| 8707 | AV | Gestaltung und Manipulation im Medium der Fotografie / Praktische Medienarbeit | F.Boehm (LB) | KU | LF 2 | A,M,H | P,S1,S2 | 4 | n.V. | |
| 8100 | AV | Sozialisation in der Weimarer Republik | G.Petrat | EGW | 1.1,1.2, 1.4 | M,H | S1,S2 | 2 | Fr. 9-11 | GW 2 A 2150 |
| 8400 | AV | Geschichte und Theorie des Films III | <u>I.Schenk</u> J.Lange (PL) | DE (K) KU | ME 3.1 LF 2 | M,H | S1,S2 | 2 | Di 14-16 | GW 2 B 2880 |
| 8400/4 | T | Tutorium zu VAK 8400 | W.Künkler (T) | DE KU | ME 3.1 LF 2 | M,H | S1,S2 | 2 | Mo 15-17 | GW 2 A 2300 |
| 8401 | AV | "Manipulation" im Medium/Praktische Medienarbeit:Video | J.Kinter (LB) | DE KU | ME LF 2 | M,H | S1,S2 | 6 | n.V. | |
| 8402 | AV | "Manipulation" im Medium/Praktische Medienarbeit: Film | W.Jung (LB) | DE KU EGW | ME LF 2 | M,H | S1,S2 | 6 | n.V. | |

| 1) | 2) | 3) | 4) | 5) | 5a) | 6) | 7) | 8) | 9) | 10) |
|--------------------------------|--------------------|---|------------------|---|----------------------|----------------------------|------------------------|-----------------------|-------------------------|-------------|
| Veranstaltungskennziffer (VAK) | Veranstaltungsform | Titel der Veranstaltung (mit Kurzbeschreibung) | Veranstalter | Schwerpunkt und/oder Schulfach/ Lernbereich/berufli. Fachrichtung | Studiengebiet | Eignung für Semesterstufen | Eignung für Schulstufe | Semesterwochenstunden | Termin | Raum |
| | | <u>Projektverlängerung: Relation von Form und Inhalt bei Kommunikaten des ästhetischen Bereichs</u> | | | | | | | | |
| 8708 | AV | Auswertung aktueller kunstpädagogischer und didaktischer Konzepte - Vorbereitung und Planung einer Unterrichtseinheit | G.Duwe | KU EGW | LF 1 2.2,2.4,2.5 | A,M | P,S1,S2 | 2 | Di 9-11 | GW 2 B 3810 |
| 8709 | AV | Grafik-Bildnerisch-Künstlerische Praxis und ästhetische Komponente | G.Duwe | KU | LF 1 | A,M | P,S1,S2 | 2 | Fr 11-13 | GW 2 B 3810 |
| 8710 | AV | Farbe - Bildnerisch-Künstlerische Praxis und ästhetische Komponenten | G.Duwe | KU | LF 1 | A,M | P,S1,S2 | 2 | Di 11-13 | GW 2 B 3810 |
| 8711 | AV | Analyse und Interpretation künstlerischer Strömungen unter besonderer Berücksichtigung ästhetischer, historischer- und didaktischer Komponenten | G.Duwe | KU | LF 1 | A,M | P,S1,S2 | 2 | Fr 9 -11 | GW 2 B 3810 |
| 8712 | AV | Die Funktion sprachlicher Kommunikation bei aktuellen ästhetischen Produkten und ihre Kritik | J.Weichardt (LB) | DE KU | ME LF 1, LF 2 | A,M,H | P,S1,S2 | 4 | Mo 13-15 u. Mi 13-15 | GW 2 B 3680 |
| 6185 | K | Informationstheoretische Erfassung der Kommunikation in Sprache und Zeichnung | R.Stein | DE KU | B1.1,2.3,2.5 Lf 1 | M,H | P,S1,S2 | 2 | Di 19-21 | GW 2 A 3570 |
| 8405 | K | Vom abgeleiteten zum eigenständigen Medienbegriff? Zur Geschichte und Funktion einer Medienwissenschaft Für Teilnehmer des AV 8719 im SS 1976 "die kontroverse Bild/Schrift in ihrer Bedeutung für eine Mediengeschichte" als Fortsetzungsveranstaltung für das Projekt Relation... anerkannt. | G. Petrat | DE | ME | M,H | P,S1,S2 | 2 | Do 9-11 | GW 2 B 3760 |

| 1) | 2) | 3) | 4) | 5) | 5a) | 6) | 7) | 8) | 9) | 10) |
|--------------------------------|--------------------|---|-----------------|--|---------------------------|----------------------------|------------------------|-----------------------|----------|-------------|
| Veranstaltungskennziffer (VAK) | Veranstaltungsform | Titel der Veranstaltung (mit Kurzbeschreibung) | Veranstalter | Schwerpunkt und/oder Schulfach/ Lernbereich/berufl. Fachrichtung | Studiengebiet | Eignung für Semesterstufen | Eignung für Schulstufe | Semesterwochenstunden | Termin | Raum |
| | | <u>c) Einzelveranstaltungen</u> | | | | | | | | |
| 8713 | AV | Grafische und malerische Verfahren Anwendungsmöglichkeiten im Primarstufenunterricht | H.John | KU(Lernbereich) EGW | 2.2,2.3,2.4,2.5 | A,M,H | P | 2 | Mo 9-11 | GW 2 B 3790 |
| 8714 | AV | Analyse gemalter und gezeichneter Schülerarbeiten aus der Primarstufe | H.John | KU (Lernbereich) EGW | 2.1-2.5 | A,M,H | P | 2 | Mo 11-13 | GW 2 B 3790 |
| 8715 | K | Fachwissenschaften und Didaktik - Perspektiven der Kunstpädagogik (für Examenskandidaten und höhere Semester) | K.Matthies | KU EGW (K) | LF 1 1.1,2.1,2.2 | M,H | S1,S2 | 2 | Di 14-16 | GW 2 B 3850 |
| 8716 | K | Architektur - Stadtplanung | N.N. (LB) | KU EGW (K) | B 1.3, 1.1 1.1,1.4,2.1 | A,M,H | P,S1,S2 | 4 | Di 16-20 | GW 2 B 2740 |
| 8717 | K | Warenästhetik | N.N. (LB) | KU EGW (K) | B 1.3,1.2 1.1,2.1 | A,M,H | P,S1,S2 | 4 | Do 14-18 | GW 2 B 2740 |
| 8718 | AV | Fotografie in der Primarstufe | B.Kränicke (LB) | KU (Lernbereich) (K) EGW | 2.2,2.4,2.5 | A,M,H | P | 4 | Di 16-20 | GW 2 B 3830 |
| 8718/4 | T | zu VAK 8718: Fotografische Übungen in der Primarstufe | N.Otto (T) | KU (Lernbereich) EGW | 2.5 fpA | A,M,H | P | 6 | Fr 9-14 | GW 2 B 3830 |
| 8719 | K | Künstlerische Praxis unter dem Gesichtspunkt der Realitätsaneignung | R.Koch (LB) | KU | LF 1 fpA | A,M,H | P,S1,S2 | 2 | Mi 15-19 | GW 2 B 3790 |
| 8720 | K | Gegenwartskunst und Lebenspraxis (Untersuchungen und Versuche zur Vergegenständlichung von Erfahrung) | N.N. (LB) | KU EGW | LF 1 1.1,2.2 | A,M,H | P,S1,S2 | 4 | Fr 16-20 | GW 2 B 3800 |
| 8721 | K | Alltagsmaterial und ästhetische Organisation | N.N. (LB) | KU (K) EGW | LF 1 1.1,1.2 | A,M,H | P,S1,S2 | 4 | Fr 16-20 | GW 2 B 3810 |
| 8722 | K | Drucktechnische Verfahren: Siebdruck | G.Roeder (LB) | KU (K) | LF 2 | A,M,H | S1,S2 | 4 | Mi 16-20 | GW 2 B 0100 |
| 8723 | K | Experimentelle Verfahren, Kombinationsverfahren | D.Päsler (LB) | KU (K) | LF 1 | A,M,H | P,S1,S2 | 4 | Mi 16-20 | GW 2 B 3810 |
| 8724 | K | Bildsequenzen und Bildergeschichte | H.Jasper (LB) | KU (K) EGW | LF 1 2.5 fpA | A,M,H | S1,S2 | 4 | Do 16-20 | GW 2 B 3830 |

| 1) | 2) | 3) | 4) | 5) | 5a) | 6) | 7) | 8) | 9) | 10) |
|--------------------------------|--------------------|---|---------------|--|---------------|----------------------------|------------------------|-----------------------|------------|-------------|
| Veranstaltungskennziffer (VAK) | Veranstaltungsform | Titel der Veranstaltung (mit Kurzbeschreibung) | Veranstalter | Schwerpunkt und/oder Schulfach/Lernbereich/berufli. Fachrichtung | Studiengebiet | Eignung für Semesterstufen | Eignung für Schulstufe | Semesterwochenstunden | Termin | Raum |
| 8725 | K | Experimentelle Kombinationsverfahren | W.Hainke (LB) | KU | LF 1 | M,H | P,S1,S2 | 3 | Di 17-20 | GW 2 B 0100 |
| 8726 | K | Didaktik des Schulsiebdrucks | H.D.Voss (LB) | KU | LF 2 fpA | M,H | P,S1,S2 | 3 | Mo 14-17 | GW 2 B 0100 |
| 8727 | K | Neue Arbeitslehre der Serigrafie | H.D.Voss (LB) | KU | LF 2 fpA | M,H | P,S1,S2 | 3 | Mo 17-20 | GW 2 B 0100 |
| | | <u>Projektersatz</u> (gem. PV A 3 Satz 4 für Musik) | | | | | | | | |
| 8800 | AV | Populäre Musik 1: Untersuchungen zur Geschichte und Struktur des Schlagers seit Ende des 19. Jahrhunderts | H.Lemmermann | MU | fwA | H | S1,S2 | 2 | Di 14-16 | GW 2 A 4460 |
| 8801 | AV | Reformansätze in der Schulmusik seit Ende des 19. Jahrhunderts | H.Lemmermann | MU | fwA | H | S1,S2 | 2 | Di 16-18 | GW 2 A 4460 |
| 8802 | AV | Grundlagen und Probleme der Neuen Musik | N.N. (LB) | MU | fwA | H | S1,S2 | 2 | | GW 2 A 4460 |
| | | <u>Einzelveranstaltungen</u> | | | | | | | | |
| 8803 | K | Komponieren für die Schulpraxis (Fortsetzung) Gruppe A (Schwerpunkt Grundausbildung) | H.Lemmermann | MU | fwA, GA | H | P,S1,S2 | 2 | Do 9-11 | GW 2 A 4460 |
| 8804 | K | Komponieren für die Schulpraxis (Fortsetzung) Gruppe B (Schwerpunkt Grundausbildung) | H.Lemmermann | MU | fwA, GA | H | P,S1,S2 | 2 | Do 11-13 | GW 2 A 4460 |
| 8805 | K | Probleme der Musikästhetik | L.Brix (LB) | MU | fwA | M,H | P,S1,S2 | 2 | n.V. | GW 2 A 4430 |
| 8806 | K | Einführung in die Analyse | K.Mävers | MU | GA | M | P,S1,S2 | 2 | Di 9-11 | GW 2 A 4490 |
| 8807 | K | Musik des 18. Jahrhunderts (1750-1800) im Kontext der Sozialgeschichte | K.Mävers | MU | GA | M,H | P,S1,S2 | 2 | Di 11-13 | GW 2 A 4490 |
| 8808 | K | Musik und Sprache (2) | K.Mävers | MU | fwA, GA | M,H | P,S1,S2 | 2 | Fr 8.30-10 | GW 2 A 4460 |
| 8809 | AV | Leitung von vokalen und instrumentalem Gruppenmusizieren | K.Mävers | MU | mP | H | P,S1,S2 | 2 | Fr 10-12 | GW 2 A 4490 |

| 1) | 2) | 3) | 4) | 5) | 5a) | 6) | 7) | 8) | 9) | 10) |
|--------------------------------|--------------------|--|---------------------|--|---------------|----------------------------|------------------------|-----------------------|---------------------------------|--------------|
| Veranstaltungskennziffer (VAK) | Veranstaltungsform | Titel der Veranstaltung (mit Kurzbeschreibung) | Veranstalter | Schwerpunkt und/oder Schulfach/ Lernbereich/berufl. Fachrichtung | Studiengebiet | Eignung für Semesterstufen | Eignung für Schulstufe | Semesterwochenstunden | Termin | Raum |
| 8810 | K | Hörübungen und Grundlagen der Musiktheorie | U.Emshoff (LB) | MU | fpA, GA | M, H | P, S1, S2 | 2 | n.V. | |
| 8811 | K | Hörübungen und Grundlagen der Musiktheorie | W. Torkel (LB) | MU | fpA, GA | M, H | P, S1, S2 | 4 | n.V. | |
| 8812 | K | Hörübungen und Grundlagen der Musiktheorie | J.Hodek (LB) | MU | fpA, GA | M, H | P, S1, S2 | 4 | n.V. | |
| 8813 | K | Hörübungen und Grundlagen der Musiktheorie | G.Reuter (LB) | MU | fpA, GA | M, H | P, S1, S2 | 4 | n.V. | |
| 8814 | K | Hörübungen und Grundlagen der Musiktheorie | K.Buhé (LB) | MU | fpA, GA | M | P, S1, S2 | 2 | n.V. | |
| 8815 | K | Hörübungen und Grundlagen der Musiktheorie | G.Kretzschmar (LB) | MU | fpA, GA | M | P, S1, S2 | 4 | n.V. | |
| 8816 | T | Hörübungen und Grundlagen der Musiktheorie | J.Gansberg (T) | MU | fpA, GA | M | P, S1, S2 | 6 | n.V. | |
| 8817 | K | Klangexperimente/Leitung von Gruppenmusizieren | W.Jehn (LB) | MU | fpA, GA | M, H | P, S1, S2 | 2 | Fr 10-12 | GW 2 A 4450 |
| 8818 | K | Klangexperimente III | W.Jehn (LB) | MU | fpA, GA | M | P, S1, S2 | 2 | Fr 8.30-10 | GW 2 A 4450 |
| 8819 | K | Klangexperimente II | H.Kämper (LB) | MU | fpA, GA | M, H | P, S1, S2 | 2 | Fr 8.30-10 | GW 2 A 4430 |
| 8820 | K | Klangexperimente II | H.Kämper (LB) | MU | fpA, GA | M, H | P, S1, S2 | 2 | Fr 10-12 | GW 2 A 4430 |
| 8821 | U | Stimmbildung/Gesang | E.Holzmann (LB) | MU | fpA, GA | M, H | P, S1, S2 | 6 | n.V. vgl. bes. Aushang | GW 2 Ebene 4 |
| 8822 | U | Stimmbildung/Gesang | K.Ocker (LB) | MU | fpA, GA | M, H | P, S1, S2 | 4 | | |
| 8823 | U | Stimmbildung/Gesang | W.Büssenschütt (LB) | MU | fpA, GA | M, H | P, S1, S2 | 8 | | |
| 8824 | U | Stimmbildung/Gesang | M.Seidl (LB) | MU | fpA, GA | M, H | P, S1, S2 | 4 | | |
| 8825 | U | Klavierunterricht | G.Wolter (LB) | MU | fpA, IU | M, H | P, S1, S2 | 8 | | |
| 8826 | U | Klavierunterricht | H.Fette (LB) | MU | fpA, IU | M, H | P, S1, S2 | 6 | | |
| 8827 | U | Klavierunterricht | H.Buhlmann (LB) | MU | fpA, IU | M, H | P, S1, S2 | 5 | | |
| 8828 | U | Klavierunterricht | H.Perl (LB) | MU | fpA, IU | M, H | P, S1, S2 | 5 | | |
| 8829 | U | Klavierunterricht | K.van Tricht (LB) | MU | fpA, IU | M, H | P, S1, S2 | 6 | | |
| 8830 | U | Klavierunterricht | K.Budach (LB) | MU | fpA, IU | M, H | P, S1, S2 | 4 | Fr 9-13 | GW 2 A 4320 |
| 8831 | U | Klavierunterricht | U.Emshoff (LB) | MU | fpA, IU | M, H | P, S1, S2 | 6 | | |

| 1) Veranstaltungskennziffer (VAK) | 2) Veranstaltungsform | 3) Titel der Veranstaltung (mit Kurzbeschreibung) | 4) Veranstalter | 5) Schwerpunkt und/oder Schulfach/ Lernbereich/berufli. Fachrichtung | 5a) Studiengebiet | 6) Eignung für Semesterstufen | 7) Eignung für Schulstufe | 8) Semesterwochenstunden | 9) Termin | 10) Raum |
|--------------------------------------|--------------------------|--|--------------------|---|----------------------|----------------------------------|------------------------------|-----------------------------|------------------------------------|----------------|
| 8832 | U | Klavierunterricht | H.Mävers (LB) | MU | fpA, IU | M,H | P,S1,S2 | 8 | } r.V. vgl. bes. Ausnahme | GW 2 Ebene 4 |
| 8833 | U | Klavierunterricht | B.Wambach (LB) | MU | fpA, IU | M,H | P,S1,S2 | 6 | | |
| 8834 | U | Klavierunterricht | W.Wittler (LB) | MU | fpA, IU | M,H | P,S1,S2 | 6 | | |
| 8835 | U | Klavierunterricht | W.Marihart (LB) | MU | fpA, IU | M,H | P,S1,S2 | 3 | | |
| 8836 | U | Klavierunterricht | R.Wolter (LB) | MU | fpA, IU | M,H | P,S1,S2 | 4 | | |
| 8837 | U | Schulpraktisches Klavierspiel | S.Protzer (LB) | MU | fpA, IU | M,H | P,S1,S2 | 3 | | |
| 8838 | U | Gitarrenunterricht | K.Buhé (LB) | MU | fpA, IU | M,H | P,S1,S2 | 2 | } Di 19-21 | GW 2 A 4420/30 |
| 8839 | U | Gitarrenunterricht | H.Kämper (LB) | MU | fpA, IU | M,H | P,S1,S2 | 4 | | |
| 8840 | U | Gitarrenunterricht | A.Lieberg (LB) | MU | fpA, IU | M,H | P,S1,S2 | 3 | | |
| 8841 | U | Universitätsorchester (offen auch für Nichtstudienten) | K.Mävers | MU | | A,M,H | | 2 | | |

Personenregister

(Die in Klammern gesetzten Seitenzahlen beziehen sich auf das
Hochschullehrer-Verzeichnis Seite 26-42)

| | | | |
|---------------------------|---|-------------------------|--|
| Abrahams, F. | 142, 143 | Behrens, Doris | 21 |
| Adam | 62 | Beltle, K. | 69, 70 |
| Adler, Heinz | 8 | Benk | 181 |
| Ahlers, Werner | 12 | Bentz, Gisela | (41), 187 |
| Ahrens, F. | 73 | Berger, Herbert | 9 |
| Albers, Detlef | (26), 56, 66, 153, 165 | Berger, K. | 85 |
| Alexander, Richard | (34), 52, 60, 197, 204, 206 | Berger, M. | 46, 51 |
| Alexis, Cl. | 211 | Bergmann, Helga | 22 |
| Alff, Wilhelm | (34), 61, 62, 210 | Bergmann, Klaus | 10 |
| Amendt, Gerhard | (40), 152, 181, 182 | Berndt, Jörg | (41) |
| Appelhoff | 47, 110, 114 | Beßlich, Philipp | (30), 87, 91, 92 |
| Arends, Enno | 18 | Beyersmann, Detmar | (29), 108, 109, 115, 116, 118, 121 |
| Arndt, Fritz | (29), 87, 91, 92 | Bibow, Walter | 10 |
| Arnemann, Ch. | 218, 227 | Biesecker, Adelheid | (42), 131, 156 |
| Arnold, Ludwig | (37), 124, 126 | Biesecker, Bernd | 14, 69, 70, 73, 102 |
| Artus, Hans-Gert | (41), 187, 188 | Billerbeck, Rudolf | 21, (32), 131, 134, 140, 142, 143, 184 |
| Aufschnaiter, von, Stefan | 7, 18, (38), 78, 98, 103, 107, 108, 117 | Bislich, Roland | (30), 87, 91, 92 |
| | | Blandow, J. | 182 |
| Baasen | 46, 51 | Bleck, Jörn | (38) |
| Backes, Otto | (32), 132, 135, 138 | Bleich, Harry | 13 |
| Bätjer, Klaus | (38), 98, 101, 102, 106, 108, 109, 116, 128 | Blidon, H. | 81, 82 |
| Bahr, Hans-Dieter | (40), 150 | Bock, Helga | 22 |
| Bahrenberg, Gerhard | (26) | Bodden, Heinrich | (30), 86, 90, 92, 108 |
| Bahrenberg, J. | 52, 53, 54 | Böckler, Christine | 7 |
| Barkemeyer, R. | 73 | Boehm, F. | 220, 228 |
| Barloschky, D. | 221 | Boehm, Ullrich | (36), 47, 80 |
| Bauer, Rudolf | (40), 182 | Boehme, Harald | (37), 124 |
| Bautz, Andreas | 9 | Boehnke, Heiner | (34), 61, 218, 223 |
| Bechert, Johannes | (34), 127, 194, 202, 221, 224 | Boelen, Helmut | 9 |
| Beck, E. | 226 | Böttcher | 133 |
| Beck, Johannes | (30), 48, 216, 217 | Bogenrieder, Lieselotte | 22 |
| Beck, Marica | 11 | Bolt, Peter | 21 |
| Beck-Christensen, Astrid | 20 | Bombeck, J. | 216 |
| Becker, Gerhard | (37), 125, 126 | Boseck, Siegfried | (39), 97, 107, 108 |
| Becker, Timo | 9 | Boss, Ursula | 10 |
| Behnen, Konrad | (37), 125, 128 | Boulboulle, Guido | (34), 182, 227 |
| | | Boy | 144 |
| | | Braun, Siegfried | (28), 157 |
| | | Breitschuh, Gernot | (26), 75 |
| | | Bremen, R., v. | 220, 228 |

| | | | |
|--------------------------|--|--------------------------|------------------------------|
| Brenner, Hildegard | (34), 186 | Derleder, Peter | (33), 132, 133, 134 |
| Brenner, W. | 48 | Deuse, A. | 48, 167 |
| Breunig, Hans-Joachim | (29), 118, 119, 122, 123 | Deutsch, Michael | (37), 124, 126 |
| Brix, L. | 231 | Dey, G. | 85 |
| Brock, A. | 157 | Dickler, Robert | (40), 141 |
| Brockmann, Anna-Dorothea | (40), 181, 183 | Diehl, Horst | 20, (39), 104, 107, 108, 111 |
| Brockmann, H. | 98 | Dietrich, Helmut | 10 |
| Brönner, W. | 62, 76 | Dietze, Lutz | (30), 57, 78, 140, 174, 190 |
| Brüggemann, Jürgen | 22 | Dilla, G. | 69, 70, 73 |
| Brüning, Friedrich | 10 | Dittbrenner, Claus | 7 |
| Brüns, Martin | 11 | Dittrich, B. | 218 |
| Budach, K. | 232 | Dobrunz, Eberhard | 10 |
| Budde | 100 | Dölp, W. | 73 |
| Buddemeier, Heinz | (34), 49, 79, 201, 211, 219, 220, 227, 228 | Döpp, Klemens | (30) |
| Bürger, Peter | (34) | Dombrowski, Heinz-Dieter | (37), 125, 130 |
| Büssenschütt, W. | 232 | Donat, Helmut | (30), 174, 175, 190 |
| Buhe, K. | 232, 233 | Dossow, Karl | 11 |
| Buhlmann, H. | 232 | Drechsel, Reiner | (36), 47, 80 |
| Bunke, H. | 72 | Drechsel, Wiltrut | (30), 59, 147, 148, 199 |
| Busch, D. | 48, 167, 175 | Dreybrodt, Wolfgang | (39), 96, 107, 108 |
| Busch, Dirk, W. | (30) | Drinkhuth, H. | 55, 127, 166 |
| Buse, Erwin | 10 | Dröge, Franz | (35), 49, 153, 154, 216, 221 |
| | | Dubischar, Roland | (33), 132, 139 |
| | | Duwe, Gert | (34), 229 |
| | | Dwingelo-Lütten, v. | 98 |
| | | | |
| Caceres, Gonzalo | (26), 60, 149, 162 | Eberhardt, H.J. | 83 |
| Caesar | 187 | Eckard, K. | 72 |
| Camra, Jiri Josef | (26), 65, 66, 153, 165 | Eggert, H. | 58 |
| Caroli, Folker | (34), 194, 209 | Ehrenstein, von, Dieter | (39), 103 |
| Cermak-Sassenrath, Ilse | (41) | Ehrentraut, Maritta | 9 |
| Christ | 87 | Ehricke, K. | 83 |
| Claudot, H. | 211 | Eichwede, Wolfgang | (26) |
| Conert, Hans-Georg | (28), 179, 184, 185 | Ellebrecht, K. | 63 |
| Cordes, Hermann | (28), 113, 114 | Ellermann, Erika | 7 |
| Corti, L. | 116 | Ellßel, C. | 218 |
| Crocket, B. | 206, 207 | Elsner, Gine | (28), 104, 107, 108 |
| | | Emmerich, Wolfgang | (35), 48, 216, 218, 223 |
| | | Emshoff, U. | 232 |
| Däubler, Wolfgang | (33), 132, 134, 136 | | |
| Dahle, Wendula | (34), 218, 222 | | |
| Danthony, M.-J. | 62, 225 | | |
| Debusson, Rolf | 22 | | |
| Denneberg, Dieter | (37), 55, 125, 126, 166 | | |

| | | | |
|-----------------------------|--|------------------------|--|
| Esters, Ernst-August | (30), 49, 217 | Goldschmidt, Eline | 9 |
| Etzrodt, G. | 84 | Gottschalch, Wilfried | (31), 59, 147, 148, 177, 190, 199 |
| Fechtmann, I. | 68, 81 | Grabitz-Gniech, Gisela | (31) |
| Feest, Johannes | (33), 131, 133, 137, 138, 143, 145, 184 | Graf, Ulrich | (26), 71, 99 |
| Feldmann, Heinz | 7 | Gramel, Evelyn | 8 |
| Fette, H. | 232 | Grauhan, Rolf-Richard | (33), 103, 134, 137, 183, 184 |
| Fieblinger, Günter | (39), 71, 72, 99 | Grenzdörffer, Klaus | (42), 156, 164 |
| Fischer, H. Wolfgang | (37), 124, 128, 130 | Grieme, W. | 72 |
| Fischer, Wolfgang Christian | (26), 68, 69, 77, 81, 113 | Griep, W. | 223 |
| Flämig, Ute | 9 | Griesche, D. | 157, 179, 185 |
| Flohr, Hans | (28), 110, 111, 112 | Grimme, L. Horst | (28), 111, 112, 115, 116, 117 |
| Foerster, Joachim | 10 | Grubitzsch, Helga | (35), 196, 208 |
| Folkers | 47 | Grunert, N. | 59 |
| Forytta, Claus | (35), 180, 185, 216, 219 | Guderian, Dieter | 12 |
| Foth, M. | 71 | Guderian, I. | 69 |
| Francke, Robert | (33) | Günther, Bernd | 9 |
| Frank | 133, 135 | Günther, J. | 84 |
| Frank, Inge | 21 | Günther, Peter | 14 |
| Franzbach, Martin | (35), 49, 60, 149, 162, 194, 195, 212, 213 | Güse, Klaus | 9 |
| Friese, Hildegard | (26) | Habermann | 104 |
| Fröhlecke, H. | 84 | Haefner, Klaus | (39), 95, 98, 102 |
| Fröse, Karl | 10 | Haferkamp, Hans | (40), 57, 137, 143, 144, 150, 179 |
| Gabel, D. | 111, 120 | Haferkorn, Hans | (31), 48, 176, 186 |
| Gabele, I. | 49, 216, 217 | Hagedorn, Günter | (41), 186, 188, 222 |
| Gabele, Paul | (30), 49, 177, 216, 217 | Hagedorn, Ilse | 21 |
| Gajke, Klaus | 10 | Hahn, Manfred | (40), 61, 62, 148, 151, 202, 205 |
| Gallas, Helga | (35), 202, 217, 221 | Hahn, U. | 223 |
| Gamst, Jens | (37), 124, 128 | Hainke, W. | 231 |
| Gansberg, I. | 232 | Halm, Gerhard | 9 |
| Garrelmann, Peter | 7 | Hana, Georges Ghanam | (31), 151, 177 |
| Gausepohl, Rainer | 11 | Hanisch, Lucia | 8 |
| Geiss, Imanuel | (26), 52, 60, 61, 62, 197, 205 | Harders, Nikolaus | (26), 72 |
| Georgi, Ulrich-Eberhardt | 11 | Hart, Dieter | (33), 132, 133, 164, 165 |
| Gerdes, Fred | 10 | Harjes, Erika | 7, 18 |
| Gerstenberger, Heide | (42), 64, 65, 153, 154, 161, 162, 221 | Hartz, R. | 80 |
| Giese, H. W. | 180, 219 | Haueisen, Dorothea | 11 |
| Glass, Christian | (31), 180, 181, 182 | Haupt, Heinz-Gerhard | (35), 57, 59, 62, 147, 148, 199, 201, 202, 210 |
| Göbbel, Naciss | (35), 49, 216, 224 | Heide, Holger | (42) |
| | | Heidemann, E. | 44 |

| | | | |
|-------------------------|---|-----------------------|--|
| Heider, B. | 227 | Illmann | 46, 51 |
| Heinsohn, Gunnar | (40), 64, 147, 159, 182, 183 | Imiela, Oswald | 10 |
| Heinz, Walter | (31), 145, 146, 151, 168, 175, 179, 180, 184, 185 | Isbrecht, Klaus | 20 |
| Henning, Joachim | (37), 47, 125 | Jaeger, Hans-Wolf | (35), 62, 216, 223 |
| Hennings | 80 | Jaeger, Nils | (29), 118, 120, 121, 122, 123 |
| Herbin, F. | 196, 208 | Jaisli, Walter | (39), 96, 98, 100, 101, 106, 128 |
| Herlyn, Sunke | 10 | Jakubowski, Siegfried | 22 |
| Hermann, Ulrich | (31), 140, 171, 180 | Jantzen, Wolfgang | (31), 145, 168, 171, 179, 180, 184 |
| Herms, Dieter | (35), 60, 194, 195, 202, 203 | Jaroslawska, Halina | (42), 163 |
| Herpel, Angelika | 9 | Jaroslawski, Ian | (26), 61 |
| Herrlich, Horst | (37), 124, 128, 130 | Jasper, H. | 230 |
| Herrlich, Karl-Heinz | 11 | Jastorf, Bernd | (29) |
| Hertel, Hans | (31) | Jehn, W. | 232 |
| Hess, P. | 81, 82 | Jeske, Arnold | 12, 18 |
| Heuer, H. | 58 | Jöhnk, Antje | 21 |
| Heydemann, E. | 49, 194 | Joerges, Christian | (33), 49, 132, 133, 140, 164, 165, 194 |
| Hickel, Rudolf | (42), 64, 161 | John, Helga | (34), 230 |
| Hildebrandt, K. | 218 | Jonas, Berthold | (41), 48, 186, 187, 191, 226 |
| Hinrichs, T. | 85 | Jones, D. | 206 |
| Hinrichsen, Diederich | (37), 63, 64, 129, 147, 159, 184 | Jung, W. | 79, 219, 228 |
| Hinz, Manfred | (33), 131, 133, 148, 149 | Just, E. | 47, 118, 121 |
| Hodek, I. | 232 | | |
| Hönerloh, Heinrich | (30), 88, 89, 92 | Kähler, W. M. | 44 |
| Hoffacker, Werner | 7 | Kämper, H. | 232, 233 |
| Hoffacker | 60 | Kaiser | 131 |
| Hoffmann, Reinhard | (33) | Kalmbach, Peter | (28), 65, 152, 157, 166 |
| Hoffmann, Rudolf | (37), 124, 127 | Kanzow, Eckehard | 8 |
| Hoheisel, Jürgen | 20 | Kappel | 60, 149, 163 |
| Holl, Karl | (26), 58, 61 | Kappes, Kurt | (31), 84 |
| Holzmann, E. | 232 | Kasche, Volker | (28), 103, 115 |
| Homburg, G. | 171 | Kaschner, Otto | (35) |
| Horneffer, Klaus | (37), 126, 127, 128 | Kaßner, B. | 69 |
| Hübner, Werner | (31), 47, 110, 114, 118 | Kasten, H. | 47, 124 |
| Hüttner, Manfred | (42), 131, 133, 158, 165 | Kats, Helga | (35), 198, 200, 209 |
| Huffscheid, Jörg | (42), 164 | Keil, Annelie | 22, (40), 181, 182 |
| Huisken, Freerk | (31), 46, 51, 67 | Kiel, Gerhard | 10 |
| Hüttinger, K. J. | 120 | Kinder, Hans-Peter | (37) |
| Huppertz, Hermann | (37), 125, 126 | Kinkler, W. | 79 |
| Husmann, Hans-Friedrich | 10 | Kinter, J. | 79, 219, 228 |
| Hylla, N. | 69, 70, 73, 77 | Kipp, K. | 187 |

| | | | |
|------------------------|---|-------------------------|---|
| Kirschke, Heinz-Ulrich | 14, 44 | Kutsupis, Apostolos | 84 |
| Kissel, Gerhard | 15 | Kutsupis, Sigrid | 11 |
| Klaus, H. G. | 194, 203 | Lamprecht, Günther | 14, 18, (40), 44 |
| Kleepe, Hilde | 7 | Lange, Hellmuth | (40), 89, 99, 115, 121, 124, 131 |
| Kleinhenz, E. | 55, 63 | Lange, J. | 219, 228 |
| Klempner, Anette | 22 | Lasrich, H. | 156 |
| Klink, Job-Günther | (31), 47, 124, 125, 180, 202 | Laue | 187 |
| Kluth, Rolf | 15, 18 | Lautmann, Rüdiger | (33) |
| Knieper, Rolf | (33), 131, 135, 152, 158, 159, 181 | Lazzerini-Barriga, S. | (26), 60, 152, 163 |
| Knöfler | 98 | Leibfried, Stephan | (40), 134, 181, 183, 184 |
| Knoll, Joachim | (28), 111 | Leithäuser, Gerhard | (27), 63, 64, 65, 66, 147, 152, 153, 159, 165, 166, 184 |
| Koch, D. | 58 | Leithäuser, Thomas | (31), 66, 153, 166, 178, 184, 191 |
| Koch, R. | 230 | Lemke, Evi | 20 |
| Köhler, Rolf | 13 | Lemmermann, Heinz | (34), 231 |
| Kohlmüller, Ludwig | 7, 18 | Lemmermann, Wilhelm | 8 |
| Konrad, Marion | 9 | Leppeck, Hildegard | 8 |
| Koopmann, Klaus | (26), 56 | Leuze, Eva | (27), 53 |
| Kortum, D. | 67 | Leyerer, W. | 222 |
| Kränicke, B. | 230 | Liebe-Harkort, M. | 204 |
| Krause, Detlef | (40), 133, 157, 158 | Lieberg, A. | 233 |
| Krause, Ulrich | (38), 63, 64, 129, 142, 147, 159, 160, 165, 184 | Liebl, M. | 82 |
| Krenner, Pezer | 12 | Lifschütz, Lilli | 20 |
| Kretzschmar, G. | 47, 80, 232 | Lindemann, Heinz-Jürgen | 9 |
| Kreye, Horst | (35), 188, 222, 224 | Lindenau, Volkmar | (38), 55, 125, 126, 166 |
| Krieger | 98 | Linke, Jürgen | (31), 180, 185, 216, 219 |
| Kristiansen, Kjell | 10 | Lison, H. | 171 |
| Krogmann, Werner | (35) | Litteck, Wolfgang | (36) |
| Krüger, Holger | 8 | Löwer | 102 |
| Krüger, Marlis | (41), 59, 131, 147, 148 | Lohs, Ute | 22 |
| Krüger-Antze, Beatrix | 23 | Lorenz, Wolfgang | 18 |
| Krugmann, M. | 203 | Ludwig, Karl-Heinz | (27), 58, 61, 62 |
| Kuby, Thomas | (26), 71 | Ludyk, Günter | (30), 88, 90, 92 |
| Kuckuck, Peter | 79, 220 | Lück, H. | 218 |
| Künkler, W. | 219, 228 | Lück, Manfred | 8 |
| Küpper, K. | 197, 205 | Maaß, Christel | 14 |
| Kulb, H. | 125 | Maaß, Hans-Heinrich | 7 |
| Kunz-Birgel | 59 | Mader, Wilhelm | (31), 172, 176, 184 |
| Kunze, Oskar | 22 | Mävers, H. | 233 |
| Kurth, Ina | (38), 127, 221 | | |
| Kurth, Ulrich | (27), 58, 59, 78, 174, 180 | | |

| | | | |
|-------------------------|--------------------------|-----------------------------|--|
| Mävers, Klaus | (34), 231, 233 | Neuendorf-Bub, Brigitte | (40), 182 |
| Mai, Klaus-Dieter | (38), 125 | Nick, Rosalinde | 11, 18 |
| Mandeng, Patrice | (27) | Niedderer, Hans | (39), 78, 96, 97, 98, 101, 103, 104, 105, 106, 117 |
| Mann, B. | 221 | Niemeyer, W. | 175 |
| Manske, F. | 63, 64, 147, 159, 184 | Noack, Cornelius | (39), 95, 96, 101 |
| Marihart, W. | 233 | Noll, P. | 87, 91, 92 |
| Markus, Ernst-August | 11 | Noltenius, Heidi | 11 |
| Marte, Gert | (30), 86, 88, 93 | Nutbohm, Hans-Walter | (34) |
| Martini, Jürgen | (35), 198, 203, 217, 227 | Ocker, K. | 232 |
| Marzahn, Christian | (40), 181 | Odendahl, Karl | 8 |
| Matthies, Hermann | 7 | Oehlerking, Hans-Ludwig | 9 |
| Matthies, Klaus | (34), 226, 227, 230 | Oeljeklaus, Eberhard | (38), 124, 126 |
| Mayer, Adalbert | (39), 97, 107, 108 | Ortmann, Hedwig | (37), 81, 82 |
| Meinken, Ursula | (27) | Osius, Gerhard | (38) |
| Melching, Heinz | 10 | Osolnik, P. | 220 |
| Menk, Antje-Katrin | (35), 127, 221 | Otten, Peter | 8 |
| Meer, E. | 59 | Otto, N. | 230 |
| Meese, Günter | 10 | Otto, Peter | (36), 220 |
| Merkel, J. | 84 | Paegelow, Helmut | 12 |
| Metscher, Thomas | (35) | Paesler, D. | 230 |
| Meyer | 136 | Pahl | 47, 124 |
| Meyer, Hartmut | 20 | Passarge, Elfriede | 21 |
| Meyer, Jürgen A. E. | (33), 132, 139 | Paul, Lothar | (36), 217, 221 |
| Milhoffer, Petra | (31), 74, 220 | Perl, H. | 232 |
| Milnera, Stanislav | (27), 69, 70, 73 | Peschke, M. | 201, 209, 211 |
| Minke, Eberhard | 8 | Peter, Lothar | (41), 131, 142, 157, 158 |
| Mönch-Bucak, Y. | 127, 221 | Peter, Helge-Ulrike | (37) |
| Mossakowski, Dietrich | (28), 111, 112, 113 | Petrat, Gerhard | (31), 46, 51, 79, 217, 219, 224, 228, 229 |
| Müller, Hans-Dieter | 7 | Pfeiffer, Karlheinz | (29) |
| Müller, R. | 69, 70, 73, 165 | Pippke, W. | 171 |
| Müller, W. J. | 84, 85 | Plath, Peter | (29), 119, 120, 121, 122 |
| Müller-Isenburg, Renate | (27), 74, 198, 217, 227 | Plümer-Künning, Ingrid | (27), 46, 51, 69, 77 |
| Müller-Krüger, Helga | (36), 46, 80, 81, 83, 84 | Pochciol, Ursula | 14 |
| Münzel | 164 | Pohl, Ursula | 15 |
| Münzner, Hans-Friedrich | (38), 97, 130 | Pohle | 96 |
| Mützelburg, Dieter | 8 | Popovic, Dobrivoje | (30), 88, 90, 93, 108 |
| Nake, Frieder | (30), 86, 87, 89, 93 | Porst, Hans-Eberhard | (38), 125 |
| Navarro, Jose | (35), 49, 194, 200, 213 | Pouradier-Duteil, Françoise | (36), 194, 200, 209 |
| Nehrkorn, Alexander | (29), 110, 111, 112 | | |

| | | | |
|-------------------------|--|----------------------------|--------------------------------------|
| Preuss, Otmar | (31), 48, 172, 216 | Rüßmann, Helmut | (33), 133, 139, 140 |
| Preuss, Ulrich-K. | (33) | Ruß, Karl-Heinz | 11 |
| Prigge, Rolf | 7 | Ruthke, Herbert | 22 |
| Pritchard, L. | 60, 194, 195, 203, 205 | Ryder, Peter | (39), 95, 103, 107, 108 |
| Protzer, S. | 233 | | |
| | | Sakuth, Peter | 7 |
| Quensel, E. | 138, 184 | Sandkühler, Hans Jörg | (41) |
| Quensel, Stephan | (41), 137, 138, 143, 144, 145, 146, 179, 180, 184, 185 | Saupe | 90 |
| | | Saurien, D. | 65, 152, 166 |
| Raakemeyer, Herbert | 20 | Sautermeister, Gert | (36), 218, 219, 223 |
| Räuchle, Ch. | 218 | Schaab, B. | 64, 162 |
| Rautenhaus, Heike | (36) | Schäfer, H. L. | 55 |
| Rehling-Salffner, Ruth | (32), 74, 78, 217, 220 | Schäfer, Rüdiger | (38), 96, 128, 130 |
| Reichelt, Helmut | (41) | Schäfer, Wolfgang | 20, (27), 46, 51, 55, 63 |
| Reineke, Ingeborg | 21, 22 | Schafmeister, Peter | (41), 78, 131, 149, 165 |
| Reinicke, H.-P. | 62, 197, 203 | Schatt | 163 |
| Reinhold, Karl-Leonhard | 21 | Schaub, Margot | 21 |
| Reitemeyer, Brigitte | 7 | Schauz, Karl | (29), 110, 111 |
| Rensing, Ludger | (29), 110, 111, 112, 115, 116 | Scheer, Jens | (39) |
| Reuter, G. | 232 | Schellhase, F. | 227 |
| Rey, L. | 196, 211 | Schenk, Irmbert | (36), 79, 219, 224, 228 |
| Richter, Dieter | (36), 48, 216, 224 | Schiff, Bernhard | (32), 49, 57, 75, 173, 174, 190, 194 |
| Richter, K. | 69, 70, 73 | Schilling | 47, 95 |
| Riedel, U. | 142, 143 | Schindler, Manfred | (38), 47, 124, 125, 126 |
| Riekens, Reinhard | (29), 78, 103, 117 | Schirmer, Michael | (29), 108, 109, 110, 116 |
| Rinken, Alfred | (33), 132, 137 | Schleuning, P. | 226 |
| Roeder, G. | 230 | Schliwa, Werner | (29), 47, 110, 117 |
| Roehl | 156 | Schloot, Werner | (29), 112 |
| Rohloff, Otto | (42), 55, 126, 156 | Schlüter, Anne | 21 |
| Rohr, Barbara | (32), 169, 170, 171 | Schmidt, Alois | (27), 46, 51, 53 |
| Rohr, U. | 66 | Schmidt, Eike | (33) |
| Roman | 162 | Schmidt, Jörg | (27), 62, 65, 75, 78, 104 |
| Roos, Paul | (38) | Schmidthals, Friedemann | (39), 95, 100, 101, 118, 121, 122 |
| Rosiefsky, Margit | 9 | Schmiege, Günter | (41), 141 |
| Roth, Gerhard | (29), 110, 111, 112 | Schminck, Christopf-Ulrich | (33) |
| Roth, Leo | (32), 173, 190 | Schmitz, Wolfgang | 11 |
| Rothamel, Joachim | 13, 54 | Schmitz-Feuerhake, Inge | (39), 96, 101, 104, 105, 106, 128 |
| Rooney, M. | 206 | Schmurr, Karl-Heinz | 12 |
| Roy, Sarbesh Chandra | (30), 86, 90, 92 | Schneider, B. | 169 |
| Ruberg, Hartmut | 9 | Schneider, Thomas | 9 |

| | | | |
|-------------------------|--------------------------------------|------------------------|------------------------------------|
| Schneider, Walter | 12 | Steinforth, Cord | 9 |
| Schönwälder, Hans-Georg | (32) | Steinforth, Harm | (32), 200, 217, 224 |
| Schrader, M. | 80 | Stelljes, Helmut | (38), 47, 124 |
| Schröder, Almuth | (27), 74, 77 | Stemme, Fritz | (32), 177 |
| Schröder, Dirk | 8 | Sterzik, Jürgen | 8 |
| Schröder, Dörte | 23 | Stierling | 133 |
| Schröder, M. | 46 | Streckert, Liese-Lotte | (36), 223 |
| Schui, Herbert | (42), 131 | Strehmel, Jürgen | 9 |
| Schulke, Hans-Jürgen | (41), 187 | Ströhle, U. | 64, 147, 160 |
| Schulte, Günther | 12 | Ströhlein, L. | 69, 70, 73 |
| Schulz, W. | 58 | Strubelt, Wendelin | (41), 142, 143 |
| Schulz-Eckloff, G. | 121 | Strümpfer, H. | 46, 51, 53, 77 |
| Schumann, Michael | (28), 132, 135, 157 | Stuby, Gerhard | (33), 132, 139 |
| Schwarzwälder, Herbert | (27), 58, 61, 62, 76 | | |
| Schwedes, Hannelore | (39), 47, 75, 78, 95, 103, 106, 117 | Taubmann, Wolfgang | (27), 52, 53 |
| Schwegler, Helmut | 18, (39), 107, 108, 128 | Teggenthien, Ursula | 9 |
| Schweig, W. | 68, 81 | Thiele, Charlotte | 15, 18 |
| Schwidder, R. | 200, 224 | Thiemann, W. | 119, 120 |
| Schwier, Willi | 13 | Thöle, Jörg-Olaf | 9 |
| Schwill, Wolf-Dietrich | 14 | Thomas, J. | 218 |
| Schwischay, Bernd | 201, 209 | Thoss, Peter | (34), 132, 133, 138 |
| | | Tietjen, E. | 73 |
| Seekamp, Dieter | (32), 47, 124 | Timm, Jürgen | (38), 124, 128 |
| Seibt, Peter | (27) | Tin, Annegret | 12 |
| Seidl, M. | 232 | Tonke, Reinhard | 12 |
| Siegert, W. jr. | 81, 82, 224 | Torkel, W. | 232 |
| Siegert, Wolff | (39), 95, 96, 105 | Trapp | 163 |
| Sieveking, Klaus | (33), 139, 140 | Tricht, K., van | 232 |
| Simhan, Krishna | (39), 89, 99, 103, 115 | | |
| Simmer, D. | 64 | Ubbelohde, Reiner | (32) |
| Simmert | 162 | Ullrich, Hans-Dieter | 10 |
| Sokialides, D. | 63 | Ungerer, Dietrich | (42), 187, 188, 222 |
| Sommerkorn, Ingrid | (32), 47, 78, 95, 172, 180, 184, 190 | | |
| Sperling | 46, 51 | Vater, Dietrich | (36), 52, 60, 197, 205, 207 |
| Staude, Wilfried | (39), 95, 96, 97, 107, 108 | Verhelst, Ernest | 12 |
| Steenblock, Reinhard | 7 | Vetter, Günter | (32) |
| Steiger, Otto | (42), 63, 64, 147, 159, 160, 184 | Vetter, J. | 46, 80 |
| Stein, Rudolf | (32), 151, 177, 178, 191, 229 | Vinnai, Gerhard | (32), 177, 178, 180, 183, 184, 191 |
| Steinberg, Hans-Josef | 7, 18, (41) | Voelkner, W. | 72 |
| Steinfeld, Günther | 9 | Voigt, Annemarie | 7 |

| | | | |
|------------------------|--|----------------------|-------------------------------------|
| Voigt, Bodo | (32), 81, 83 | Wittler, W. | 233 |
| Volkers | 110 | Witzel, G. | 195, 203 |
| Voss, H. D. | 231 | Woehle, Dieter | (29), 118, 119, 122, 123 |
| Vring, von der, Thomas | (27), 55, 63 | Wohkittel, Horst | (28), 58 |
| Wachsmuth, F. | 49, 217 | Wohlfahrt | 164 |
| Wagner, Karl-Heinz | 22, (36), 194, 204 | Wohlmuth, Karl | (42) |
| Wagner, Wilfried | (27), 48, 55, 56, 76, 126, 127, 166, 167 | Wolter, G. | 232, 233 |
| Wahsner, Roderich | (28), 132, 136, 139, 157 | Wrede, U. | 75 |
| Walter, Hubert | 21, (29), 68, 81, 95, 111, 112, 113, 115, 116 | Wrieden, Karl-Dieter | (28), 180 |
| Walter, K. | 219 | Zacharias, Gerhard | 11, 18 |
| Waltz, Matthias | (36), 201, 202, 208, 217 | Zaiss, K. | 74, 220 |
| Wambach, B. | 233 | Zamory, Eberhard | 11 |
| Wanczek, K. | 118 | Zander, Hartwig | (40) |
| Wapler, Gerald | 14 | Zech, Reinhold | (41), 141 |
| Warncke, Ernst-August | 23 | Zeh, S. | 72 |
| Wasiljeff, Alexander | (30), 87, 91, 92, 108 | Ziechmann, Jürgen | (32), 46, 51, 75, 78, 173, 174, 190 |
| Watson, Ian | (36), 52, 60, 197, 203 | Ziegler, Günter | 8 |
| Weck, Manfred | (36), 49, 188, 217, 222, 224 | Ziemann | 132 |
| Weibezahn, Roland | 14, 44 | Zigmann, Kurt | 9 |
| Weichelt, Andreas | 10 | Zoll, Rainer | (28), 65, 67, 152, 153, 165, 166 |
| Weichardt, J. | 229 | | |
| Weidemann, Gerhard | (29), 111, 113 | | |
| Wenzel, Eva-Maria | 7 | | |
| Wenzel, R. | 219, 227 | | |
| Wessels, Bodo | (28), 69, 70, 71, 73 | | |
| Weymann, Ansgar | (32), 172, 176, 184 | | |
| Wiegand, Manfred | (42), 48, 186 | | |
| Wihstutz, Volker | (38), 125 | | |
| Wilkening, Rüdiger | (36), 223 | | |
| Wille, Regina | (29), 47, 118 | | |
| Willers, Peter | 12 | | |
| Winter, Gerd | (34), 131, 133, 134, 152, 159 | | |
| Winter, T. | 135 | | |
| Wirausky, Klaus | 10 | | |
| Wirth, Margaret | (28), 46, 51, 57, 153, 166 | | |
| Wischnewsky, Manfred | 20, (38), 125, 130 | | |
| Wittenberg, R. | 113, 114 | | |
| Wittenburg | 104 | | |

NOTIZEN

FRANZ LEUWER

Buchhandlung und Antiquariat

Am Wall 171 · Telefon 32 18 28/29

Spezialabteilungen:

Kunstabuch
Kartographie
Sprachen
Jugendbuch

Kunsthaltung und Rahmenwerkstatt Bischofsnadel 15, Telefon 32 32 05

**karl
kamloth**

Buchhandlung - Antiquariat

Ostertorstraße 25/29
Telefon 32 39 92

Dürerhaus Bremen

Buch- und Kunsthaltung

Bremen, Faulenstraße 108, Ruf 31 16 18
Evang. Theologie · Zeitgeschichte
Jugendbücher · Belletristik
Kunstblätter

**wer
wo**



was in Bremen

ein aktueller Almanach

**Zwei große Register mit wichtigen Informationen,
Anschriften, Telefonnummern**

Behörden, Institutionen, Verbände

Gesundheitswesen mit Ärzteverzeichnis, Schulen und Hochschulen, Sportstätten, Sozialwesen, Kultureinrichtungen, Kirchen, Verkehr, Hotels und Gaststätten. Bremische Bürgerschaft, Senat, Parteien und Gewerkschaften, Bundesbehörden und Konsulate, Kammern, Verbände und Vereinigungen, Presse und Funk.

Die Bremer Stadtteile

Spezialinformationen über Orts- und Beiratsämter, Orts- und Stadtteilbeiräte, Schulen, Polizei, Bibliotheken, Kindergärten und viele weitere wichtige Angaben für die Bewohner der jeweiligen Stadtteile.

... und zusätzlich Wissenswertes über das bremische Leben in 18 munteren Artikeln, ergänzt durch Fotos, ein umfassendes aktuelles Literaturverzeichnis und die Bremen-Chronik.

6. Auflage, Ausgabe 1976/77
über 300 Seiten **DM 4,80**
im Buchhandel

Verlag J. H. Schmalfeldt, Bremen, Geeren 6-8

You remember

to STORM or not to STORM
that is the question . . .

You know

we are not so hot for Charly Marx
(but we sell him.)

Do you know

that you'll find some 25 000 books
in our stores for your study
and pleasure?

Buchhandlung **STORM**

Bremen
Obernstraße 18
Tel. 32 15 23/32 61 26

Antiquariat **STORM**

Bremen
Hakenstraße 2a
Tel. 32 59 09

TEUFELSMOOR



PHOTOS VON JÜRIG ANDERMATT

Impressionen des Schweizer Fotografen Jürg Andermatt,
mit einem Vorwort von Fritz Kempe

Format 30 x 35 cm, 72 Seiten, 64 Bildtafeln (schwarzweiß)

Preis DM **48,-**
im Buchhandel

Verlag J. H. Schmalfeldt + Co., Geeren 6-8, 2800 Bremen

Nachtrag
zum Veranstaltungsverzeichnis

Wintersemester 1976/77

Universität Bremen

Im folgenden sind die dem Arbeitsbereich Interne Informations-
dienste bis zum Stichtag bekanntgegebenen Änderungen zusammengefaßt:
(Stichtag 25.9.76)

1. Änderungen/Ergänzungen/Berichtigungen
(Raum und Zeit)

| VAK-Nr. | Veranstalter | Tag/Zeit | Ort/Raum |
|---------|---------------|--------------------------|------------------------------|
| 1018 | Nuschke | Di 9-11 | GW 2, A 3520 |
| 1020 | Müller-Krüger | Do 11-13 | GW 2, B 3720 |
| 1027 | Müller-Krüger | Fr 11-13 | GW 2, A 2340 |
| 1107 | A. Schmidt | Fr 14-16 | GW 2, A 2340 |
| 1305 | Koch | Mo 17-19 | GW 2, A 2340 |
| 1308 | Geiss | Mo 9-11 | GW 2, B 2900 |
| 1309 | Geiss | Mo 11-13 | GW 2, B 2760 |
| 1315 | Böhnke (LB) | Mo 17-19 | GW 2, A 2300 |
| 1319 | Böhnke (LB) | Mo 17-19 | GW 2, A 2300 |
| 1320 | Geiss | Mo 14-16 | GW 2, B 2960 |
| 1326 | Geiss | Mo 16-18 | GW 2, B 2760 |
| 1503 | Fischer | Di 10-13 | GW 2, A 4250 |
| 1612 | Harders | Mo 9-13 | GW 2, A 3390 |
| 1704 | NN | Mo 8-11 | GW 2, A 1110 |
| 1705 | Schröder | Di 9-11 | GW 2, A 1110 |
| 1803 | NN | Mo 14-16 | MZH, Ebene 4, Zone 4 |
| 1805 | Brönner | Di 16-18 | GW 2, A 2090 |
| 1905 | J. Schmidt | Fr 9-11 | GW 2, B 2340 |
| 4007 | Krause | Mo 14-16) Do 16-18) | NW 1, N 225 |
| 5001 | Hartmann | Di 11-13 Do 11-13 | GW 2, A 3420 GW 2, A 2800 |
| | Kantzkzy | Di 11-13 Do 11-13 | GW 2, A 3470 GW 2, A 2730 |
| | Schafmeister | Mo 10-12 | GE 2, B 2880 |
| 5319 | Huffschmid | Fr 9-13 | GW 2, B 2890 |
| 5320 | Wohlfahrt | Mo 14-18 | GW 2, B 2740 |
| 5321 | Grenzdörfer | Mi 15-19 | GW 2, B 3020 |
| 5322 | Grenzdörfer | Di 14-18 | GW 2, B 2750 |
| 5323 | Grenzdörfer | Mi 9-13 | GW 2, B 3020 |
| 5324 | Huffschmid | Do 8-12 | GW 2, B 2810 |
| 5325 | Munzel | Do 16-20 | GW 2, B 2750 |
| 5326 | A. Biesecker | Mo 11-13 Fr 11-13 | GW 2, B 2900 GW 2, A 3570 |
| 5500 | Feest | Di 14-16 | MZH, Ebene 5, Zone 1-6 |
| 5504 | Knieper | Di 13-16 | GW 2, B 2810 |
| 5505 | Knieper | Di 13-16 | GW 2, B 2810 |
| 5506 | Treu | Di 16-18 | GW 2, B 3540 |

| | | | |
|--------|----------------|----------------------------------|--|
| 5508 | Winter | Mo 8-12 | GW 2, A 35 0 |
| | Derleder | 14-17 | GW 2, A 3390 |
| | NN | 14-17 | MZH, Ebene 6, Zone 5 |
| 5509 | Joerges | Fr 9-11 | GW 2, B 3710 |
| | Dubischar (LB) | Fr 8-11 | GW 2, B 3680 |
| | Hart (LB) | Fr 8-11 | GW 2, B 3130 |
| 5510 | Hinz | Mi 10-13 | MZH, 7200 |
| | Goebel (LB) | Di 10-13 | MZH, 7220 |
| | Schröder (LB) | Di 10-13 | NZH, 7210 |
| 5512 | Rüßmann | Do 14-16 | GW 2, A 2320 |
| | Böttcher (LB) | Do 14-16 | GW 2, A 2340 |
| | Stierling (LB) | Mo 16-18 | GW 2, A 2270 |
| 5513 | Derleder | Mo + Do 9-11 | GW 2, B 1090 |
| | Däubler | Mo + Do 9-11 | GW 2, B 3020/ A 3420 |
| | Dubischar | Mo + Do 9-11 | GW 2, B 3200/ A 3470 |
| 5532 | Grauhan | Mo 15-18 | GW 2, A 3440 |
| 6011 | Rohr | Fr 14-16 | MZH, Ebene 5, Zone 5 |
| 6011/4 | Schneider | Mo 9-11 | GW 2, A 3420 |
| 6013 | Rohr | Do 9-11 | MZH, Ebene 5, Zone 5 |
| 6020 | Hermann | Di 14-16) Do 16-18) | GW 2, A 2090 |
| 6023 | Bothmann (LB) | Fr 16-19 | GW 2, A 3520 |
| 6024 | Homburg (LB) | Di 8-11 | MZH, Ebene 5, Zone 6 |
| 6025 | Lison (LB) | Mo 14-16 | MZH, Ebene 5, Zone 1 |
| 6027 | Vetter | Do 10-12 | MZH, Ebene 5, Zone 2 |
| 6140 | Niemeyer (LB) | Mo 17-19 | GW 2, B 3760 |
| 6141 | Niemeyer (LB) | Mo 19-21 | GW 2, B 3760 |
| 6201/4 | Schwarz | Di 13-17 Do 9-11 | MZH, Ebene 6, Zone 4 MZH, Ebene 5, Zone 4 |
| 6224 | Blandow | Fr 13-15 | MZH, Ebene 5, Zone 2 |
| 6225 | Blandow | Fr 10-12 | MZH, Ebene 5, Zone 2 |
| 6230 | Keil | Mo 11-13 | MZH, Ebene 5, Zone 5 |
| 6262 | Blandow | Mi 15-17 | MZH, Ebene 5, Zone 3 |
| 6300/4 | Eickhorst | Fr 14-16 | MZH, Ebene 5, Zone 3 |
| 6307 | Jonas | Di 9-11 | MZH, Ebene 5, Zone 2 |
| 6355 | Bartel (LB) | Di 15-18 | Uni-Halle |
| 6356 | Blank (LB) | Do 18-21 | MZH, Ebene 5, Zone 1 |
| 6357 | Albers (LB) | Do 14-16 | Uni-Halle |
| 6452 | Jonas | Mo 9-13 | MZH, Ebene 6, Zone 1,2,6 Ebene 5, Zone 6 |
| 6452/4 | Röttger | Fr 9-11 | GW 2, A 3440 |
| 6453/4 | Stirn | Mo 14-16 Di 14-16 Do 14-16 | MZH, Ebene 5, Zone 4 Ebene 4, Zone 2 Ebene 5, Zone 4 |

| | | | |
|--|------------------|--------------------------|----------------------|
| 6853 | W. Drechsel | Di 17-19 | GW 2, B 1140 |
| 6854 | W. Drechsel | Di 11-13 | GW 2, B 2810 |
| 6855 | W. Drechsel | Do 11-13 | GW 2, B 3440 |
| 6900 | Heinz | Do 17-20 | GW 2, A 3570 |
| 7001a | Schiff | Do 17-19 | GW 2, A 4300 |
| 7204 | Krugmann | Mo 11-13) Do 11-13) | GW 2, B 2740 |
| 7206 | Watson | Do 13-15 | GW 2, A 3500 |
| | | Fr 10-15 | GW 2, B 3850 |
| | | Fr 13-15 | GW 2, A 3500 |
| | | Fr 10-12 | GW 2, A 2180, A 2210 |
| 7241 | Vater | Di 12-14 | GW 2, A 3500 |
| (ist im Veranstaltungsverzeichnis Seite VII/11 VAK 7421) | | | |
| 7242 | O. Dehlke (LB) | Mo +Di 17-19 | GW 2, B 3680 |
| 7266 | Rooney | Mi 9-13 | GW 2, B 2740 |
| 7267 | Rooney | Mi 14-16 | GW 2, B 3230 |
| 7269 | Crockett | Fr. 16-18 | GW 2, A 2180 |
| 7271 | Crockett | Fr 14-16 | GW 2, A 2180 |
| 7272 | Klein | Fr 11-13 | GW 2, A 2300 |
| 7274 | Vater | Di 15-17 | GW 2, A 3500 |
| 7280 | Watson | Fr 8-10 | GW 2, B 3850 |
| 7340/4 | Reinecke | Do 9-11 | GW 2, B 3710 |
| 7362 | Jacob | Mo 11-13 | GW 2, A 3540 |
| 7363 | Delahaye | Mo 11-13) Do 14-16) | GW 2, A 4270 |
| 7380 | Kats | Mo 9-11 | GW 2, A 4300 |
| 7381 | Waltz | Mo 16-18) | GW 2, A 4300 |
| 7421 | (Siehe VAK 7241) | Fr 14-16) | |
| 7462 | Costa | Fr 9-11 | GW 2, A 2010 |
| 7463 | Costa | Fr 11-13 | GW 2, A 2010 |
| 7464 | Costa | Do 9-11 | GW 2, A 4290 |
| 7467 | Sanchez | Mo + Fr 16-18 | GW 2, A 4290 |
| 7468 | da Veiga | Fr 14-19 | GW 2, A 4270 |
| 8002 | Jäger | Mo 18-20 | GW 2, B 2180 |
| 8008 | Esters | Mo 11-15 | GW 2, B 3850 |
| 8009 | Buddemeyer | Di 9-11 | GW 2, B 3850 |
| 8010 | O. Preuß | Do 11-13 | GW 2, B 2750 |
| 8011 | O. Preuß | Mi 11-13 | GW 2, A 2300, B 3570 |
| 8106 | Milhoffer | Di 14-16 | GW 2, A 2210 A 2300 |

| | | | |
|------|------------|----------|--------------|
| 8111 | Zaiss | Mo 11-13 | GW 2, A 2210 |
| 8210 | Gallas | Mo 11-13 | GW 2, A 2370 |
| 8218 | Jäger | Di 18-20 | GW 2, A 2150 |
| 8224 | Streckert | Di 9-11 | GW 2, B 2880 |
| 8228 | Emmerich | Di 15-17 | GW 2, A 2370 |
| 8231 | v.d. Heide | Do 9-11 | GW 2, A 2150 |
| 8311 | Zander | Mo 16-18 | GW 2, B 2800 |
| 8312 | Zander | Mo 14-16 | GW 2, B 2190 |
| 8314 | Kreye | Mo 15-17 | GW 2, B 2750 |
| 8318 | Schönke | Mo 14-16 | GW 2, A 4710 |
| 8319 | Schneider | Do 9-13 | GW 2, A 4250 |
| 8407 | Göbbel | Di 9-11 | GW 2, B 1140 |
| 8409 | Richter | Mo 9-13 | GW 2, A 4710 |
| 8501 | NN (LB) | Mo 17-19 | GW 2, A 2320 |
| 8700 | Matthies | Mo 15-17 | GW 2, B 3850 |
| 8704 | Buddemeyer | Mi 16-19 | GW 2, B 3850 |
| 8705 | Buddemeyer | Fr 9-13 | GW 2, A 4310 |
| 8715 | Matthies | Di 14-16 | GW 2, B 3850 |

2. Ergänzungen / Berichtigungen (Text)

| | | |
|----------|----|--|
| VAK 2504 | K | Fachsystematik III A - Dreybrodt Es werden mit integrierten Praktiken die Grundlagen der Elektrodynamik nach dem Konzept der Feynman Lectures behandelt |
| VAK 2526 | | H = für höhere Semester streichen |
| VAK 2542 | PL | D, L - M, H |
| VAK 2543 | K | D, L - M, H |
| VAK 2544 | S | D, L - M, H |
| VAK 7266 | K | Teil a und b jeweils 2 Wochenstunden |
| VAK 8210 | AV | <u>nur</u> 2 Wochenstunden |
| VAK 8315 | S | zusätzlich: DE - EGW 2.4 (K) - P, S 51 - M, H - LW (B 1.4, SW B 2.4, 2.5 |
| VAK 8705 | AV | muß heißen: <u>kritische</u> Analyse |

Hinweise:

| | |
|--------------|---|
| VAK 8208 | " Die Entstehung des Konservatismus in Dramatik und Publizistik II " sind gem. PV A 3, Satz 4, für Deutsch als Projektersatz anerkannt. |
| 8220 (SS 76) | |

VAK 204 " Geschichte in der Primarstufe unter besonderer Berücksichtigung des Sachunterrichts mit Schülerexkursionen im Lande Bremen " ist für Deutsch EGW 2 anerkannt.

3. Ausfall von Lehrveranstaltungen

Folgende im Verzeichnis Wintersemester 1976/77 angekündigten Lehrveranstaltungen fallen aus:

VAK 5527 (dafür jetzt VAK 5537), 6112, 6113, 6130, 6131, 6250, 6301, 6304, 6358, 8502, 8503, 8704 (dafür jetzt VAK 8728)

4. Neue Lehrveranstaltungen

(bisher nicht im Verzeichnis WS 76/77 enthalten)

a) Studiengang Physik

VAK 2564 K Elektronik für Physiker B
R. Krüger (LA)
DL - H - S 1, S 2 - 2
n. V.

- einzufügen nach VAK 2526 -

VAK 2565 AV Alternativen zur Kernenergie
(im Vorprojekt Kernenergie/Energie)
Im Hinblick auf die Probleme, die sich bei der Verwertung der Kernenergie herausgestellt haben, sollen Möglichkeiten des Einsatzes von Alternativenergien (z.B. Sonnenenergie), von Maßnahmen zur rationelleren Energieverwertung (z.B. durch Wärmepumpen) und/oder zur Eindämmung der Primärenergievergeudung (z.B. Nutzung der Abwärme von Kraftwerken) kritisch erarbeitet werden. Nach Möglichkeit sollen neben den naturwissenschaftlich-technischen auch die ökonomischen und soziologischen Aspekte berücksichtigt werden.

D. v. Ehrenstein, P. Ryder, K. Simhan

D, L - M, H - S 2 - 4

nach Vereinbarung

- einzufügen nach VAK 2544 -

b) Studiengang Elektrotechnik/Kybernetik

VAK 2047 K Rechnerstrukturen
Einführung in den Aufbau und die Funktionsabläufe von Rechnern, u.a. Aufbau und Aufgaben der Zentraleinheiten, Peripherie-Werk, Bus Prinzip, Hardware/Software
NN (LA)

T I -VD - H - 2

nach Vereinbarung

- einzufügen nach VAK 2022 -

c) Studiengang Wirtschaftswissenschaft

VAK 5326 K Basiswissen III
(Seite V/26) K. Biesecker
M - 4
Mo 11-13, GW 2, B 2900
Fr 11-13, GW 2, A 3570

d) Studiengang Juristenausbildung

VAK 5537 K Seerecht- und Seehandelsrecht
F. v. Dieker, R. Dubischar, R. Wöhrn (LA)
M, H
Do 16-20, GW 2 B 2720

- einzufügen unter VAK 5515 -

e) Studiengang Behindertenpädagogik

VAK 6011/4 T Gesellschaft in den Fibeln der Sonderschüler
G. Schneider
EGW - A, M, H - P - 2
Mo 9-11, GW 2, A 3420

Als studiengangbezogen anerkannte Lehrveranstaltungen:

VAK 6027 K Theorie des Lernens
Es gibt ziemlich viele Lerntheorien. Einige davon kennenzulernen und im Vergleich ihre Zulänglichkeit bzw. Unzulänglichkeit sowie ihre gesellschaftliche Funktion zu untersuchen ist Ziel der Veranstaltung. Besonderes Gewicht wird gelegt auf das Erarbeiten dazu tauglicher Kriterien.
G. Vetter
EGW - 1.1, 2.1, 2.2, 2.3, - M - 3
Di 10-13, GW 2 B 3130

| | | |
|----------|----|--|
| VAK 6028 | AV | Sozialmedizinische Aspekte der Behinderung im Kleinkind- und Vorschulalter G. Elsner - n. V. |
| VAK 8109 | K | Lernstörungen im Prima bereich Genese, Erscheinungsformen, Behandlung II P. Milhoffer EGW - M - P - 2 Di 9-11, GW 2 A 3570 |

Folgende Veranstaltungen sind noch nicht als studiengangsbezogen anerkannt:

VAK 6191, 6187, 2536, 1203, 6174, 6188, 2536, 1614, 1613, 2561

f) Studiengang Diplompädagogik

| | | |
|----------|--|--|
| VAK 6191 | | Theorien von Lernstörungen in Schule und Universität. Psychologische und gesellschaftstheoretische Ansätze, die die Entstehung studentischer Lernstörungen zu erklären versuchen, sollen aufgearbeitet und hinsichtlich ihres Erklärungswertes überprüft werden. J. Klaje (LB) EGW, SCH, E - B 2.1 - P, S 1, S 2 - 2 Fr 15-17, GW 2 B 2740 |
|----------|--|--|

g) Studiengang Sozialpädagogik

| | | |
|----------|----|--|
| VAK 6261 | AV | Vorbereitung und Supervision im Projekt öffentliche Erziehung, Gruppe Jugendberatung. J. Blandow K - H - 2 Mi 15-17, MZH Ebene 5 Zone 3 |
|----------|----|--|

Als studiengangsbezogen anerkannte Lehrveranstaltungen:

| | | |
|----------|----|--|
| VAK 1206 | K | Theorien staatlicher Planung |
| VAK 6028 | AV | Sozialmedizinische Aspekte der Behinderung im Kleinkinder- und Vorschulalter |
| VAK 6195 | AV | Arbeiterbildung und Bewußtseinskonstitution |

h) Studiengang Sportwissenschaft

| | | |
|------------|-------|--|
| VAK 6452/4 | T | Sport und Sportlehrer in Schule und Gesellschaft H. Röttger (T) Fr 9-11, GW 2 A 3440 |
| VAK 6454/4 | T | Sport und Sportlehrer in Schule und Gesellschaft H. J. Runde (T) nach Vereinbarung |
| VAK 6300/4 | T | Planung einer Unterrichtseinheit des Lernmodells der Sensomotorik G. Eickhorst (T) EGW - 2.2, 2.4 - 2 Fr 14-16, MZH Ebene 5, Zone 3 |
| VAK 6307 | AV/E | Probleme leistungsschwacher Schüler im Sportunterricht B. Jonas (PL) M - P, S 1, S 2 - 2 Di 9-11, MZH Ebene 5, Zone 2 |
| VAK 6358 | BE/AV | Sensomotorische Entwicklung und Sozialisation in den Mannschaftsspielen (II) - Rückschlagspiel G. Gilbert (LB) SPO, EGW - 1.4, 2.1, 2.2 - 4 Mo 9-12, Unihalle |
| VAK 6362 | BE/EX | Sensomotorische Entwicklung und Sozialisation in den Wintersportarten (Exkursion 14 Tage) J. Schulke (LB) SPO - n.V. |

Als studiengangsbezogen anerkannte Lehrveranstaltungen:

| | | |
|----------|----|---|
| VAK 6027 | K | Theorien des Lernens |
| VAK 6191 | K | Theorien von Lernstörungen in Schule und Universität |
| VAK 2561 | | IEL - Kern im Fachteam Physik |
| VAK 6174 | AV | Kritik der pädagogischen Psychologie |
| VAK 6188 | K | Psychologische Probleme von Studenten im Rahmen der Institution Universität |

i) Studiengang Kommunikation/Ästhetik (Fremdsprachen)

| | | |
|----------|---|--|
| VAK 7242 | K | Schwerpunkte der Wirtschafts- und Sozialgeschichte Großbritanniens seit 1945 P. Oehlke (LB) E - LA (B 4.1 - 4.3) - M, H - S 1, S 2 - 4 Mo + Di 17-19, GW 2 B 3680 |
|----------|---|--|

VAK 7380 Auswertung der Unterrichtseinheit zum Projekt
Klassik
Kats
Mo 9-11, GW 2 A 4300

VAK 7381 AV Vorbereitung der Unterrichtseinheit im Projekt
Mai 68
W. Grauert (PL) B. Dereskewitz (PL)
F, EGW - FD (B 5.3), U 2.2 - 2.5 - M, H - S1, S2
Mo 16-18, GW 2 A 4300
Fr 14-16, GW 2 A 4300

k) Studiengang Kommunikation/Ästhetik (Deutsch, Kunst- und Musikpäd.)

VAK 8329 T Gesellschaftliche Widersprüche.
Tutorium zur Auswertung der Unterrichtseinheit -
Auswertung des Projekts
M. Lüdecker (T)
DE, EGW - M, H - S1, S2 -
Di 15-17, GW 2 A 2330

VAK 8230 K Einführung in psychoanalytische Methoden II
H. Gallas
DE - LW, EGW - 1.5, 2.1 - M, H - S2
Mo 9-11, GW 2 A 2370

VAK 8231 Auswertung der Unterrichtseinheit aus dem Projekt
Klassik
v.d. Heide (PL)
DE - FA, LW - B 1.1 - M, H - S2 - 2
Do 9-11, GW 2 A 2150

VAK 8311 AV Kreativitätsförderung im Deutschunterricht
S. Zander
DE - SW B 1.1 - M, H - P, S1 - 2
Mo 16-18, GW 2 B 2800

VAK 8312 K Schriftliches Darstellen in der Primarstufe
S. Zander
DE - SW B 1.1 - A, H - P, S1 - 2
Mo 14-16, GW 2 B 2190

VAK 8318 Die Berücksichtigung pragmatischer Aspekte
im Deutschunterricht (im Projekt soziales Lernen
im Deutsch- und Sportunterricht)
E. Schönke
H - S1, S2 - 2
Mo 14-16, GW 2 A 4710

VAK 8319 Didaktisch-methodische Aspekte des Recht-
schreibunterrichts in der Primarstufe
M. Schneider (LB)
DE - M, H - P - 4
Do 9-13, GW 2 A 4250

VAK 8728 Theorie und Geschichte der Fotografie IV :
Theorien und Praxis der Bildfolge
H. Buddemeyer
KU - LF 1 - M, H - P, S1, S2 - DE - 3
Mi 16-19, GW 2, B 3850

5. Änderungen im Hochschullehrerverzeichnis

Camra, Jiri Josef, Dr. Ing, Professor;
Höger Weg 10, 2800 Bremen, Tel. 272407

Milhoffer, Petra, Dr. rer.pol. Assistenzprofessor;
Friedrich-Wilhelm-Str. 31, 2800 Bremen, Tel. 501351

Zander, Sönke
2891 Hoffe, Post Esenhamm
GW 2, B 2610, Tel. 3045

6. Änderungen in Studienbereichen

Geschäftsstelle Studienbereichsrat 6 :
Rolf Debusson, GW 2 A 3260, Tel. 3054

Geschäftsstelle für die Studiengangkommission Psychologie:
Ute Lohs, GW 2 A 3210, Tel. 2054

Geschäftsstelle für den Ausschuß Hochschulsport:
Siegfried Jakubowski, GW 2 A 3220, Tel. 3052

Gemeinsame Studiengangkommission des Studienbereichs 6 entfällt

Hinweis: Sommersemester 1977

| | |
|--------------------------------|----------------|
| Semesterbeginn | 1. April 1977 |
| Beginn der Lehrveranstaltungen | 4. April 1977 |
| Ende der Lehrveranstaltungen | 30. Juni 1977 |
| Semesterschluß | 30. Sept. 1977 |

Herausgegeben von der Informationsabteilung der Universität Bremen
- Arbeitsbereich Interne Informationsdienste -
Redaktion: K.H. Ruß, Mehrzweckhochhaus, (MZH) Zimmer 2130,
Tel. 218 - 2764

zu Spalte 5a)

Für die Studiengänge Biologie/Chemie

- FD = Fachdidaktik
- FS = Fachsystematik
- BGW = Berufspraktische, gesellschaftswissenschaftliche und wissenschaftstheoretische Anteile

Für den Studiengang Sozialwissenschaften

- BP = Schwerpunkt Bildungsplanung
- SRP = Schwerpunkt Stadt- und Regionalplanung
- RS = Schwerpunkt Resozialisierung
- AP = Schwerpunkt Arbeit und Produktion
- DW = Schwerpunkt Dritte Welt

Für den Studiengang Wirtschaftswissenschaft

- PRO = Schwerpunkt Produktion im weiteren Sinne
- GRP = Schwerpunkt gesellschaftliche Reproduktion
- SUV = Schwerpunkt Staat und Verwaltung
- IW = Schwerpunkt Internationale Wirtschaft

Für den Studiengang Diplompädagogik

- Studienrichtung Schule
- EG = Erziehungswissenschaftliche Grundlagen
- SP1 = Schwerpunkt 1
- SP2 = Schwerpunkt 2
- SP3 = Schwerpunkt 3
- Studienrichtung Weiterbildung
- IH1 = Inhaltsbereich 1
- IH2 = Inhaltsbereich 2
- IH3 = Inhaltsbereich 3
- IH4 = Inhaltsbereich 4

Für den Studiengang Sozialpädagogik

- GR = Grundstudium
- EVE = Schwerpunkt Elementar/Vorschulerziehung
- SSS = Schwerpunkt Sozialpolitik/Sozialverwaltung/Sozialplanung
- JUE = Schwerpunkt Jugend- und Erwachsenenbildung
- DSI = Schwerpunkt Dissozialität und sozialpädagogische Intervention

Für den Studiengang Kommunikation/Ästhetik

- LW = Literaturwissenschaft
- SW = Sprachwissenschaft
- FE = Fremdspracherwerb
- LA = Politische Landeskunde und Sozialgeschichte
- ME = Medienwissenschaft
- PA = Praxisanteile nach der Ordnung für Schulpraktische Studien vom 3. 4. 74

- AU = zusätzlicher Studienschwerpunkt Architektur und bebauter Umwelt
- WÄ = zusätzlicher Studienschwerpunkt Warenästhetik (Design)
- FPA = Fachpraktische Anteile
- FWA = Fachwissenschaftliche Anteile
- MP = Musikpraktischer Schwerpunkt
- MWK = Musikwissenschaftliche Kenntnisse
- GA = Grundausbildung
- GAS = Schwerpunktwahl (nach der Grundausbildung)
- IU = Instrumentalausbildung
- LF1 = Lernfeld 1) Kunstpädagogik
- LF2 = Lernfeld 2)
- Beispiele:** LW, PA = Literaturwissenschaft mit Praxisanteilen

zu Spalte 6)

- A = Anfänger, d.h. erste und zweite Semester
- M = Mittlere Semester (bis 4. Semester)
- H = Höhere Semester (ab 5. Semester)
- Wenn die Teilnahme auf Studenten/-innen bestimmter Semester begrenzt ist, erscheint eine Zahl
- Beispiel:** 6,7 = Es sollen nur Studenten/-innen im 6. und 7. Semester teilnehmen

zu Spalte 7)

- P = Primarstufe
- S1 = Sekundarstufe 1
- S2 = Sekundarstufe 2

zu Spalte 9)

- Falls die Lehrveranstaltung nicht wöchentlich stattfindet, erscheint der Turnus
- Beispiel:** 14-tägl. = alle 14 Tage
- 3-wöch. = alle 3 Wochen



FLUGHAFEN



- UMSTIEG
 - LINIE 1
 - LINIE 5
 - LINIE 6
 - LINIE 22
 - xxxxxxx LINIE 23
- STRAßENBAHN
- BUS

ZUFAHRTSMÖGLICHKEITEN
MIT ÖFFENTLICHEN VERKEHRSMITTELN

- Linien 1, 5 und 6 (Straßenbahnen) ab Hauptbahnhof
- Umstieg
- Linie 1 Schwachhauser Heerstr./Schwachhauser Ring in Linie 22 (Bus) bis Universität
- Linie 5 Endhaltestelle Kulenkampf-Allee in Linie 22 (Bus) oder Linie 23 (Bus) bis Universität
- Linie 6 Wachmannstr./Schwachhauser Ring in Linie 22 (Bus) bis Universität

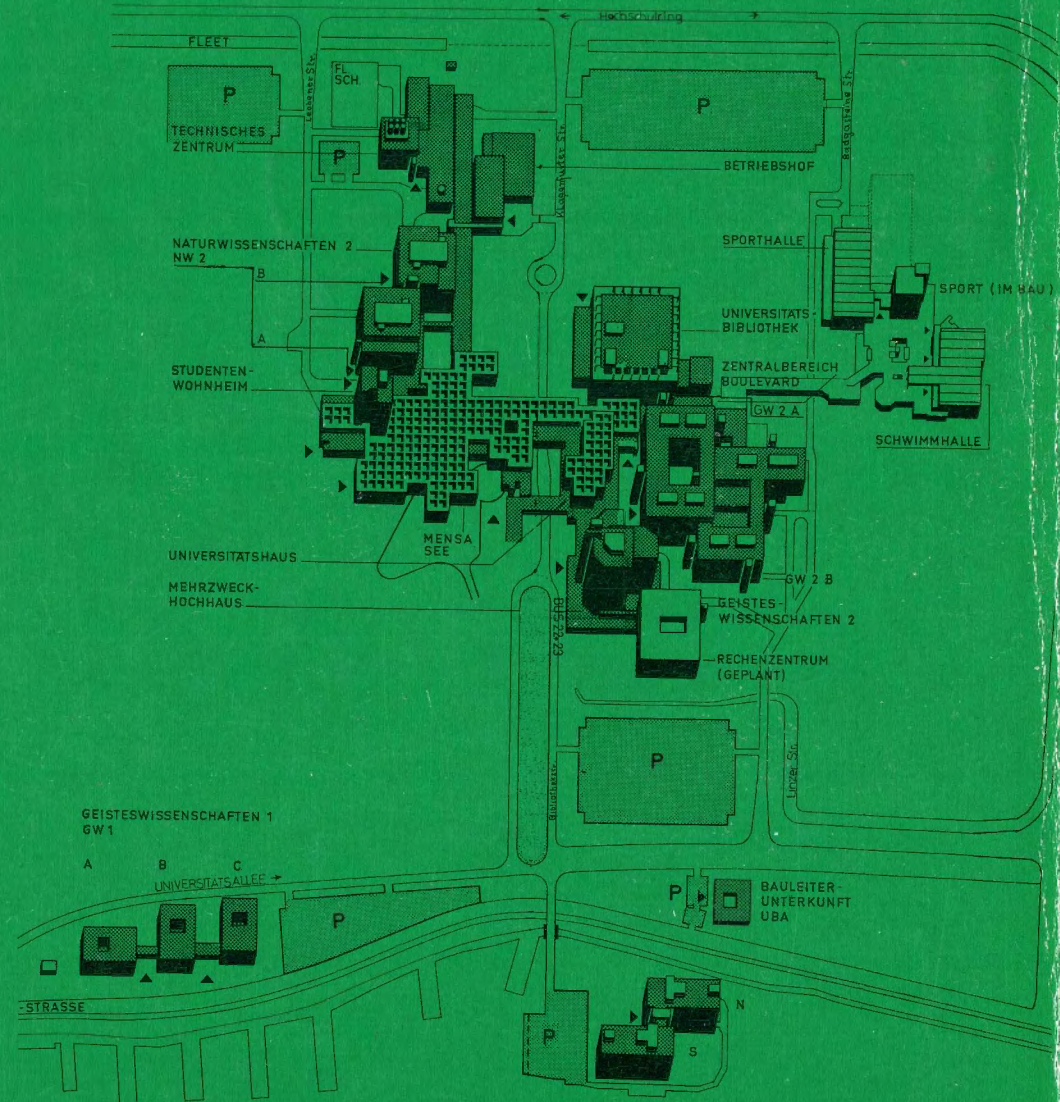

5

5