

# **UNIVERSITÄT BREMEN**

---

**HOCHSCHULLEHRERVERZEICHNIS  
VERANSTALTUNGSVERZEICHNIS  
WINTERSEMESTER 1975/76**

## Abkürzungs-Erläuterungen

Seitenzahl: Vor dem Schrägstück Studienbereich – nach dem Schrägstück die fortlaufende Seitenzahl des jeweiligen Studienbereichs.

**Beispiel:** III/11 = Studienbereich 3, Seite 11

- zu Spalte 2:
- PP = Projekt- bzw. Vorprojektplenium
  - AV = Arbeitsvorhaben
  - BK = Basiswissenskurs
  - K = Kurs (auch Begleitkurs, Lektüre-Kurs, usw.)
  - S = Seminar
  - V = Vorlesung
  - UB = Übung
  - BL = Blockveranstaltung
  - UE = Unterrichtseinheit
  - U = Unterricht/Instrumentalunterricht
  - AG = Arbeitsgruppe
  - E = Erkundung
  - P = Praktikum
  - KO = Kolloquium
  - EX = Exkursion
  - T = Tutorium
- Beispiele:**
- K + EX = Kurs mit Exkursion
  - K + P = Kurs mit Praktikum
  - AV + UE = Arbeitsvorhaben mit Durchführung einer Unterrichtseinheit

zu Spalte 4: Der als **Kontaktperson** geltende Veranstalter ist **unterstrichen!**

- (LB) = Lehrbeauftragter
- (PL) = Praxislehrer
- (T) = Tutor

zu Spalte 5: EGW = Erziehungs- und gesellschaftswissenschaftliche Lehrveranstaltungen für Lehramtsstudenten

### Für den Studiengang Arbeitslehre/Politik

#### Schwerpunkte:

- I = Integrationsbereich
- GE = Geschichte
- GEO = Geographie
- OE = Ökonomie
- TE = Technik
- PO = Politik

#### Schulfach:

- AL = Arbeitslehre
- EK = Erdkunde

- GK = Gemeinschaftskunde
- GE = Geschichte
- HW = Hauswirtschaft
- TW = Technisches Werken
- TEX = Textilarbeit
- WL = Wirtschaftslehre
- SA = Lernbereich Sachunterricht
- WIT = Lernbereich Wirtschaft und Technik

**Beispiel:** OE(AL) = Veranstaltung wird im Schwerpunkt Ökonomie für das Schulfach Arbeitslehre angeboten

### Für den Studiengang Lehramt Sekundarstufe II mit einem berufsfeldbezogenem Fach

- I = Integrationsbereich
- EL = Fachrichtung Elektrotechnik
- WI = Fachrichtung Wirtschaftswissenschaft
- SOZ = Fachrichtung Sozialwissenschaft
- EH = Fachrichtung Ernährungs- und Hauswirtschaft

### Für den Studiengang Physik

- DP = Diplom
- L = Lehramt
- LS = Lehramt, Lernbereich Sachunterricht

### Für die Studiengänge Biologie/Chemie

- DP = Diplom
- L = Lehramt

### Für den Studiengang Mathematik

- DP = Diplom
- L = Lehramt

### Für den Studiengang Diplompädagogik

- SCH = Studienrichtung Schule
- WEI = Studienrichtung Weiterbildung

### Für den Studiengang Sport/Sensomotorik

- SPO = Sport
- KMS = Lernbereich Kunst/Musik/Sport

### Für den Studiengang Kommunikation/Ästhetik

- E = Englisch
- F = Französisch
- DE = Deutsch
- SP = Spanisch
- MU = Musikpädagogik
- KU = Kunstpädagogik
- KMS = Lernbereich Kunst/Musik/Sport

Fortsetzung des Abkürzungsverzeichnisses auf dem hinteren Umschlag.

**Personal- und Veranstaltungsverzeichnis der Universität Bremen  
Wintersemester 1975/76**

## TERMINE

Semesterbeginn	1. Oktober 1975
Beginn der Lehrveranstaltungen	13. Oktober 1975
Ende der Lehrveranstaltungen	6. Februar 1976
Semesterschluß	31. März 1976
Weihnachtsferien:	
Erster Ferientag	22. Dezember 1975
Letzter Ferientag	4. Januar 1976

Verantwortlich für den Textteil:  
Universität Bremen,  
28 Bremen 33, Achterstraße, Telefon 218-1  
Redaktion: K.-H. Ruß, Telefon 218-27 64  
Mehrzweckhochhaus (MZH), Zimmer 213 D  
Gesamtherstellung und Vertrieb:  
Druckhaus Schmalfeldt,  
28 Bremen, Geeren 6-8  
Telefon (04 21) 31 06 71



## Inhaltsverzeichnis

	Seite		Seite
<b>Termine</b>	2	– Projekte	96
<b>Inhaltsverzeichnis</b>	3	– Einzelveranstaltungen	97
<b>Die Universitätsleitung und der Dienstleistungsbereich der Universität Bremen</b>	5	<b>Studienbereich 2</b>	
Organisationsplan des Dienstleistungsbereiches	7	Studiengang Elektrotechnik/Kybernetik	101
Universitätsverwaltung	8	– Einzelveranstaltungen	101
Rechenzentrum	15	– Projekte	103
Bibliothek	15	Studiengang Physik	107
<b>Universitäre Selbstverwaltung und dezentrale Einheiten von Lehre und Forschung</b>	17	– Einzelveranstaltungen	107
Strukturschema der Universität Bremen	18	– Projekte und Vorprojekte	112
<b>Die Studienbereiche und Fachsektionen der Universität Bremen</b>	22	<b>Studienbereich 3</b>	
<b>Die Hochschullehrer der Universität Bremen</b>	27	Studiengang Biologie	119
<b>Die Lehrveranstaltungen der Universität Bremen</b>	45	– Einführungsveranstaltungen einschließlich	
Veranstaltungen für alle Universitätsmitglieder	46	Integrierte Eingangsphase Lehrerbildung (IEL)	119
Deutsch für ausländische Studienbewerber und Studenten	47	– Einzelveranstaltungen	119
Erziehungs- und gesellschaftswissenschaftliche Veranstaltungen für alle Lehramtsstudiengänge	48	– Projekte	121
– Eingangsphase Lehrerbildung	48	Studiengang Chemie	123
– Veranstaltungen, die auch für höhere Semester geeignet sind	49	– Einführungsveranstaltungen einschließlich	
<b>Studienbereich 1</b>		Integrierte Eingangsphase Lehrerbildung (IEL)	123
Studiengang Arbeitslehre/Politik	54	– Einzelveranstaltungen	124
– Veranstaltungen im Integrationsbereich	54	– Projekte	125
– Veranstaltungen im Schwerpunkt Geographie	62	Biologie/Chemie – Gemeinsame Lehrveranstaltungen	129
– Veranstaltungen im Schwerpunkt Politik	64	– Projekte	129
– Veranstaltungen im Schwerpunkt Geschichte	74	– Einzelveranstaltungen	132
– Veranstaltungen im Schwerpunkt Ökonomie und der Spezialisierung Hauswirtschaft	84	<b>Studienbereich 4</b>	
– Veranstaltungen im Schwerpunkt Technik und der Spezialisierung Textil	90	Studiengang Mathematik	134
Studiengang Lehramt Sekundarstufe II mit einem berufsfeldbezogenem Fach	95	<b>Studienbereich 5</b>	
– Veranstaltungen der Integrierten Eingangsphase (IEL)	95	Studiengang Sozialwissenschaften	142
		– Schwerpunkt Bildungsplanung	142
		– Schwerpunkt Stadt- und Regionalplanung	143
		– Schwerpunkt Resozialisierung	144
		– Schwerpunkt Arbeit und Produktion	146
		– Schwerpunkt Dritte Welt	150
		– Schwerpunktübergreifende Inhalte	153

	Seite		Seite
– Empfohlene Lehrveranstaltungen	153	– Einzelveranstaltungen zum Schwerpunktstudium	211
Integriertes Sozialwissenschaftliches Eingangsstudium	160	– Sonstige studiengangbezogene Veranstaltungen	212
Studiengang Wirtschaftswissenschaft	161	Studiengang Sportwissenschaft/Sensomotorik	216
– Projektvorbereitende Kurse	161	– Veranstaltungen der	
– Schwerpunkt Produktion im weitesten Sinne	162	Integrierten Eingangsphase Lehrerbildung (IEL)	216
– Schwerpunkt Gesellschaftliche Reproduktion	165	– Projekte und Vorprojekte	217
– Schwerpunkt Staat und Verwaltung	168	– Einzelveranstaltungen	219
– Schwerpunkt Internationale Wirtschaft	169	<b>Studienbereich 7</b>	
Studiengang Juristenausbildung	171	Studiengang Kommunikation/Ästhetik	222
– Hauptstudium I (3. Semester)	171	– Veranstaltungen der	
– Hauptstudium I (5. Semester)	171	Integrierten Eingangsphase Lehrerbildung (IEL)	223
– Praxisbegleitung für Studienanfänger 1972/73	173	– EGW-Veranstaltungen	224
– Praxisbegleitung für Studienanfänger 1973/74	174	– Projekte und Vorprojekte	225
– Hauptstudium II	174	– Fächerübergreifende Veranstaltungen	231
– Sonstige Veranstaltungen	178	– Englisch	233
<b>Studienbereich 6</b>		– Französisch	237
Studiengang Behindertenpädagogik	183	– Spanisch	241
– Veranstaltungen der Integrierten Eingangsphase		<b>Studienbereich 8</b>	
Lehrerbildung (IEL)	183	Studiengang Kommunikation/Ästhetik	244
– Projekte und Vorprojekte	184	– Veranstaltungen der	
– Einzelveranstaltungen	186	Integrierten Eingangsphase Lehrerbildung (IEL)	246
IEL-Veranstaltungen (fächerübergreifend)	188	– EGW-Veranstaltungen	247
Studiengang Diplompädagogik	189	– Deutsch	248
– Projekte und Vorprojekte	189	– Kunstpädagogik	264
– Einzelveranstaltung der Studienrichtung Schule	192	– Musikpädagogik	271
– Einzelveranstaltung		<b>Personenregister</b>	273
der Studienrichtung Weiterbildung	199		
– Sonstige studiengangbezogene Veranstaltungen	203		
Studiengang Sozialpädagogik	207		
– Projekte und Vorprojekte	207		
– Einzelveranstaltungen zum Grundstudium	208		
– Projekte des Schwerpunktstudiums			
einschließlich Begleitkurse	209		

## **Die Universitätsleitung und der Dienstleistungsbereich der Universität Bremen**

# STUDENTEN MÜSSEN SICH JETZT ENTSCHEIDEN.

Für die richtige Krankenkasse.

## Entscheiden Sie sich für die KKH.

Die KKH ist als Ersatzkasse für Angestellte Träger der gesetzlichen Krankenversicherung.

Kein auf Gewinn ausgerichtetes Unternehmen.  
Sie wird von ihren Mitgliedern selbst verwaltet.

## Die KKH ist leistungsstark.

Die Solidargemeinschaft der KKH garantiert den vollen Leistungsanspruch der gesetzlichen Krankenversicherung.

Für Sie und Ihre Familie.

Sofort vom ersten Tag der Mitgliedschaft an.

Keine Wartezeiten. Kein Gesundheitszeugnis.

Kein Leistungsausschluß bei Vorerkrankungen.

Keine Risiko-Zuschläge.

**Service wird bei der KKH groß geschrieben.**

In rund 1700  
Niederlassungen  
im gesamten  
Bundesgebiet  
einschließlich  
West-Berlin.  
Wo Sie sich  
auch



aufhalten,  
am Studienort,  
am Wohn- oder  
Heimatort, eine  
KKH-  
Niederlassung  
ist immer in  
Ihrer Nähe.

Es lohnt sich, daß Sie sich  
mit der KKH in Verbindung setzen,  
bevor Sie Ihre Entscheidung treffen.

Coupon auf Postkarte aufkleben und an  
folgende Anschrift senden:

**KAUFMÄNNISCHE  
KRANKENKASSE KKH**

28 Bremen, Papenstraße 1, Telefon 04 21 - 31 49 31  
2850 Bremerhaven, Georgstraße 10-12, Telefon 04 71 - 2 11 88  
2870 Delmenhorst, Koppelstraße 13, Telefon 0 42 21 - 1 83 13

### Coupon

Ich bin an näheren Informationen  
über die KKH interessiert.

Bitte stellen Sie mir unverbindlich  
weiteres Info-Material  
zur Verfügung.

# zu Hause in Bremen

Ein praktischer Wegweiser durch die Hansestadt

5. Auflage

Sein Herzstück, der große, übersichtlich geordnete und zumeist noch mit zusätzlichen Erläuterungen und Telefonanschlüssen versehene Registerteil, ist wiederum völlig neu überarbeitet und entscheidend verbessert worden. Sein Informationswert steigt durch die ortsteilmäßige Gliederung.

Dieser Wegweiser durch unsere Stadt sollte immer griffbereit sein, im Büro und im Haushalt. Er hilft, unnötige Wege zu ersparen und sofort den richtigen Kurs einzuschlagen. In diesem Sinne soll dieses Buch zu einem ständigen und verlässlichen Begleiter werden.

320 Seiten, Preis DM 7,80.

Zu beziehen durch:

**Verlag J. H. Schmalfeldt,**

Bremen, Geeren 6-8

oder über jede Buchhandlung

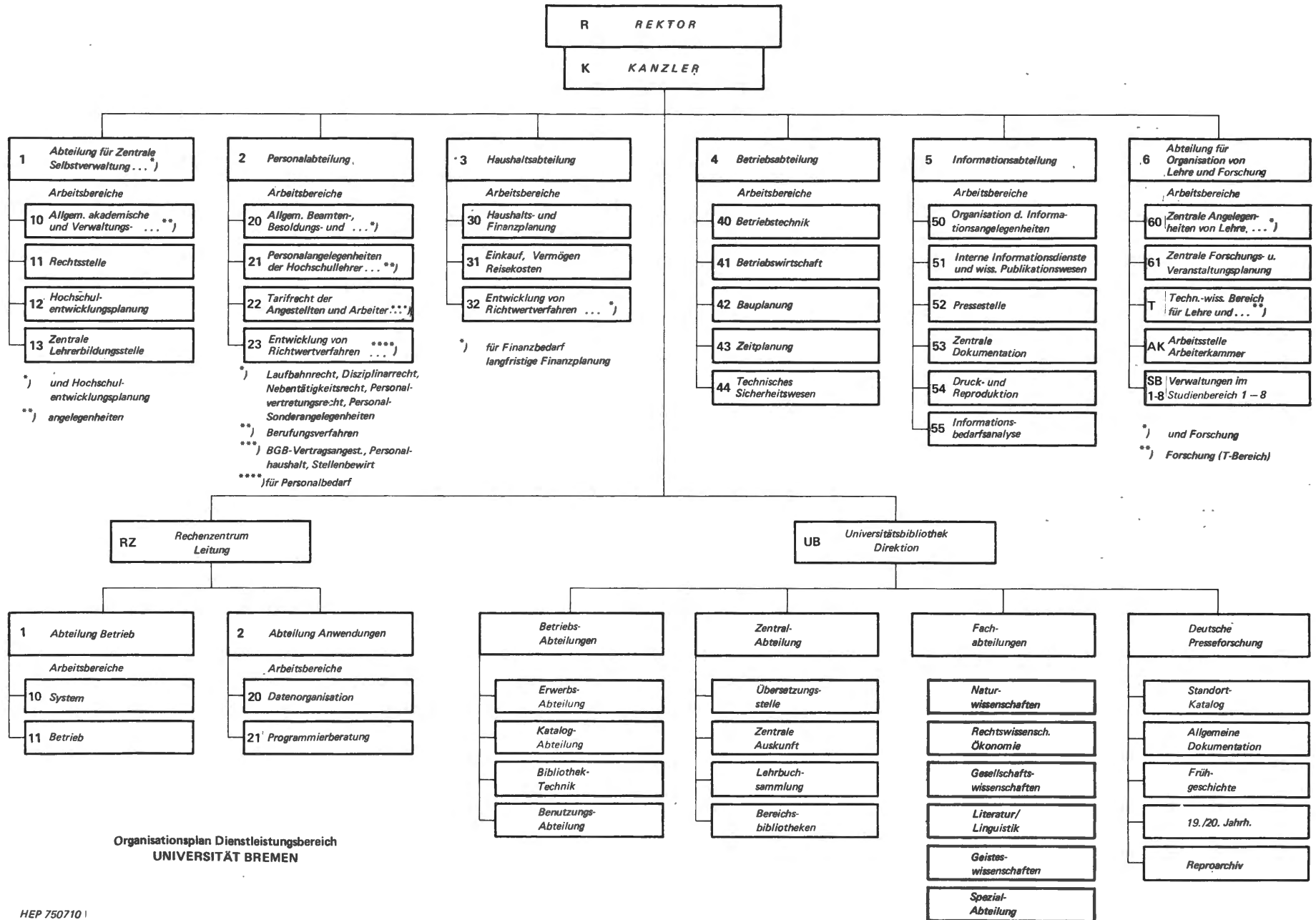

Organisationsplan Dienstleistungsbereich  
UNIVERSITÄT BREMEN

**UNIVERSITÄT BREMEN**

Postanschrift: 28 Bremen 33, Postfach, Ruf 0421-2181 oder 218 + Ruf, Telex 0245811

**Abteilung für zentrale Selbstverwaltung  
und Hochschulentwicklungsplanung**

Die Universität verfügt z. Zt. über folgende Gebäude:

Geisteswissenschaften 1 (GW 1)

Geisteswissenschaften 2 (GW 2)

Naturwissenschaften 1 (NW 1)

Naturwissenschaften 2 (NW 2)

Mehrzweckhochhaus (MZH)

Universitätshaus (Uni-Haus)

Universitätsbibliothek (UB)

Betriebshof und Energiezentrale

	Raum	Ruf
<b>Rektor</b>		
Prof. Dr. Hans-Josef Steinberg	MZH 1090	2708
<b>Sekretariat</b>		
Irene Ostafel	MZH 1100	2708/2710
<b>Konrektoren</b>		
Prof. Dr. Stefan v. Aufschnaiter	NW 1, S 434 A	2213/2426
Prof. Dr. Gerhard Stuby	GW 2, A 3550	2133
<b>Kanzler</b>		
Dr. Hans Heinrich Maaß	MZH 1130	2712/2713
<b>Sekretariat</b>		
Christel Jansen	MZH 1140	2713/2743
<b>Personalrat</b>		
C. Dittbrenner	MZH 2320	2786
H. Matthies	MZH 2330	2502
R. Prigge	MZH 2310	2501
<b>Sekretariat</b>		
H. Jäckel, E. Patrzek	MZH 2300	2784
<b>Vertrauensmann der Schwerbehinderten</b>		
R. Steenblock	MZH 2330	2502
<b>Allgemeiner Studentenausschuß (AStA)</b>		
Vorstand	Uni-Haus	3374
Sekretariat	Uni-Haus	3314

	Raum	Ruf
<b>Abteilungsleiter</b>		
Hans Dieter Müller	MZH 1150	2714
<b>Sekretariat</b>		
Christine Böckler	MZH 1140	2715
<b>Allgemeine akademische und Verwaltungsangelegenheiten</b>		
Ludwig Kohlmüller	MZH 1280	2724
<b>Rektoratsangelegenheiten</b>		
Peter Garrelmann	MZH 1120	2711
Peter Sakuth	MZH 1070	2704
Annemarie Voigt	MZH 1110	2709
<b>Geschäftsführung für die zentralen Selbstverwaltungsorgane (Konvent, Akademischer Senat)</b>		
Erika Harjes	MZH 1085	2706
Sigrid Schäfer	MZH 1085	2707
<b>Akademische Ausländerangelegenheiten</b>		
Erika Harjes	MZH 1085	2706
<b>Verwaltungsdienste</b>		
Renate Behrens	MZH 1280	2744
<b>Geschäftsstelle</b>		
Peter Wehmeyer	MZH 1290	2725
<b>Poststellen</b>		
Zentrale	MZH 1190	2717
Außenstelle im Gebäude Naturwissenschaften 1	NW 1, N 224	2221
Außenstelle im Gebäude Geisteswissenschaften 2	GW 2, B 3965	2178

	Raum	Ruf
Außenstelle im Gebäude Naturwissenschaften 2	NW 2, 1197	2801
Außenstelle im Gebäude der Bibliothek	UB, 0040	2659
<b>Studien- und Prüfungsangelegenheiten</b> Hilde Kleepe	MZH 2410	2795
<b>Studentensekretariat</b>	MZH 1360 MZH 1370	2749/2748 2745/2746 2742/2739 2740/2741
<b>Graduiertenförderung</b> Heinz Feldmann	MZH 1350	2736
<b>Rechtsangelegenheiten</b> Werner Hoffacker	MZH 2460	3412
<b>Wahlleiter</b> Günter Ziegler	MZH 2480	3414
<b>Hochschulentwicklungsplanung</b> Peter Otten	MZH 2230	2774
<b>Dateien</b> Karl Odendahl	MZH 2260	2777
<b>Kapazitätsplanung</b> Ekkehard Minke	MZH 2270	2779
<b>Organisationsplanung</b> NN	MZH 2280	2780
<b>Zentralstelle für Weiterbildung</b> NN	MZH 2360	2789
<b>Zentrale Studienplanung</b> Eckehard Kanzow	MZH 2350	2788
<b>Organisationseinheit Lehrerbildung</b> Dieter Mützelburg	GW 2, B 2350	2066

Bei der Organisationseinheit Lehrerbildung handelt es sich um die frühere Zentrale Lehrerbildungsstelle.  
Die Prüfungsämter Lehrerbildung befinden sich seit 1.7.1975 im Landesamt für Schulpraxis und Lehrerbildung (LASL) 28 Bremen, Humboldtstr. 179

	Raum	Ruf
<b>Zentrale Lehrerbildungskommission</b> Evi Lemke	GW 2, B 2340	2065
<b>Praxisbüro</b> Ursula Brings	GW 2, B 2360	2067
<b>Eingangsphase</b> NN	GW 2, B 2350	2066
<b>Lehrerfort- und -weiterbildung</b> NN	GW 2, B 2340	2065

**BUCHHANDLUNG**  
**WILH. RODEWALD**  
**ANTIQUARIAT**  
**PELZERSTR. 4 / ECKE SÖGESTR., TEL. 31 31 08**  
**28 BREMEN**

**Personalabteilung**

	Raum	Ruf
<b>Abteilungsleiter</b> Wilhelm Lemmermann	MZH 3260	3441
<b>Sekretariat</b> Hildegard Leppek	MZH 3250	3440
<b>Beamten- und Besoldungsrecht</b> Manfred Lück	MZH 3460	3465
<b>Personalangelegenheiten der Hochschullehrer</b> Heinz Adler	MZH 3360	3454
<b>Tarifrecht für Angestellte und Arbeiter, Tutorenangelegenheiten, Personalhaushalt und Stellenbewirtschaftung, Ausschreibungen</b> Jürgen Sterzik	MZH 3290	3444
<b>Langfristige Personalplanung</b> Holger Krüger	MZH 3300	3445

**Haushalts- und Finanzabteilung**

	Raum	Ruf
<b>Abteilungsleiter</b> Herbert Berger	MZH 3090	3423
<b>Sekretariat</b> Ursula Teggenthien	MZH 3100	3423
<b>Allgemeine Angelegenheiten der Finanzplanung, des Gesamthaushalts und des Haushaltsrechts</b> Gerhard Halm	MZH 3110	3425
<b>Ausgaben des Dienstleistungsbereichs</b> Thomas Schneider	MZH 3160	3432
<b>Gebäudebezogene Ausgaben / Entschädigungen</b> Andreas Bautz	MZH 3180	3436
<b>Bibliotheksausgaben</b> Hans-Ludwig Oehlerking	MZH 3080	3421
<b>Ausgaben für Lehre und Forschung</b> Cord Steinforth	MZH 3130	3428
<b>Investive Ausgaben</b> Marion Reinert	MZH 3120	3426
<b>Konsumtive Ausgaben</b> Jörg-Olaf Thöle Hartmut Ruberg	MZH 3140 MZH 3420	3429 3460
<b>Zentraler Einkauf, Vermögens- und Inventurverwaltung, Reisekostenrecht, Haftpflichtangelegenheiten</b> Klaus Güse	MZH 3070	3419
<b>Materialverwaltung</b> Helmut Boelen	MZH 3530	3475



**Vermögens- und Inventarverwaltung, Versicherungen**

	Raum	Ruf
Bernd Günther	MZH 3480	3468
<b>Unfall- und Haftpflichtangelegenheiten</b>		
Margit Rosiefsky	MZH 3550	3477
<b>Reisekostenangelegenheiten, Zahlstelle</b>		
Ute Flämig	MZH 3050	3416
Maritta Ehrentraut	MZH 3050	3417
<b>Zentraler Einkauf</b>		
Jürgen Strehmel	MZH 3510	3472
Heinz-Jürgen Lindemann	MZH 3510	3473
Günther Steinfeld	NW 1, 3133	3370
Eline Goldschmidt	NW 2, A 2060	2859
Angelika Herpel	NW 2, A 2060	2858
<b>Langfristige Finanzplanung</b>		
Timo Becker	MZH 3560	3478

**Betriebsabteilung**

	Raum	Ruf
<b>Abteilungsleiter</b>		
Klaus Bergmann	MZH 4080	3487
<b>Sekretariat</b>		
Ursula Boss	MZH 4070	3487
<b>Betriebstechnik</b>		
Günter Meese	Betriebshof	2671
<b>Zentrale Leittechnik</b>		
Klaus Gajke	Energiezentrale	3203
<b>Gebäudebetriebstechnik</b>		
Oswald Imiela	Betriebshof	3667
<b>Geisteswissenschaften 1, Naturwissenschaften 1, Spielhalle</b>		
Eberhard Dobrunz	NW 1, N 324	2250
<b>Universitätsbibliothek</b>		
Fred Gerdes	UB, 0340	3696
<b>Geisteswissenschaften 2</b>		
Hans-Friedrich Husmann	GW 2, B 1160	3101
<b>Zentralbereich</b>		
Klaus Wirausky	Telefonz., 1220	3699
<b>Mehrzweckhochhaus</b>		
Heinz Melching	MZH 4060	3485
<b>Naturwissenschaften 2</b>		
Friedrich Brüning	NW 2, A 1195	2800
<b>Betriebshof / Zentralwerkstätten</b>		
Karl Fröse	Betriebshof	3600

**BHW: Die Bausparkasse, die es ihren Kunden leichter macht**

**Wir sind die Bausparkasse  
mit den Extras für  
Deutschlands öffentlichen Dienst**



Besonders niedrige Spar- und Tilgungsraten. Unvergleichbar günstige Zinskonditionen. Und Zuteilungsbedingungen, die es sonst nirgends gibt. Dies und noch einiges andere sind die BHW-Extras für Deutschlands öffentlichen Dienst. Fragen Sie danach.

**BHW** die Bausparkasse für  
Deutschlands öffentlichen  
Dienst · 325 Hameln

Beratungsstelle: 28 Bremen, Bahnhofstr. 35,  
Fernruf (04 21) 31 45 11/13

	Raum	Ruf
<b>Telefonzentrale</b>		2181 intern: 8
<b>Energiezentrale</b> Hans-Dieter Ulrich	Energiezentrale	3200
<b>Betriebswirtschaft</b> Dr. Andreas Weichelt	Betriebshof	2680
<b>Zentrale Warenannahme / Zentrallager</b> Erwin Buse	Betriebshof	2698
<b>Objektplanung</b> Gerhard Kiel	MZH 4110	3490
<b>Verflechtung Universität/Stadt</b> Dr. Sunke Herlyn	MZH 4140	3492
<b>Flächenbedarfsmessung</b> Kjell Kristiansen	MZH 4100	3489
<b>Bauliche Gesamtplanung</b> Helmut Dietrich	MZH 4130	3493
<b>Zeitplanung, Generalnetzplanung</b> Joachim Foerster	MZH 4170	3587
<b>Sicherheitswesen</b> Walter Bibow	Betriebshof	2673

### **Auch als Student Privatpatient,**

denn jetzt haben Sie die Möglichkeit, sich für  
eine private Krankenversicherung zu entscheiden.

**Debeka**

Krankenversicherungsverein auf Gegenseitigkeit · Hauptverwaltung,  
54 Koblenz, Südallee 15-19, Postfach 460

Bezirksverwaltung: 28 Bremen 1, Parkallee 14, Tel.: 04 21/34 20 31/32

### Informationsabteilung

	Raum	Ruf
<b>Abteilungsleiter</b> Ullrich-Eberhardt Georgi	MZH 2140	2765
<b>Sekretariat</b> Erika Ellermann	MZH 2150	2765/2766
<b>Wegweiser- und Anschlagssysteme</b> Harry Meyer	MZH 2160	2768
<b>Termininformationen, Verteiler, Gremienkartei</b> Brigitte Leidel	MZH 2160	2767
<b>Interne Informationsdienste</b> Gerhard Zacharias	MZH 2080	2757
<b>Protokolle der Zentralen Universitätsorgane, Beschlüßauskünfte</b> Dr. Sigrid Kutsupis	MZH 2090	2758
<b>Studienführer, Veranstaltungsverzeichnis, Materialien zur Studienberatung</b> Karl-Heinz Ruß	MZH 2130	2764
<b>Wissenschaftliches Publikationswesen</b> Eberhard Zamory	MZH 2100	2760
<b>Pressestelle</b> Wolfgang Schmitz	MZH 2050	2751
<b>Universitätszeitung</b> Rainer Gausepohl	MZH 2050	2752
<b>Pressespiegel, Pressearchiv</b> Dorothea Haueisen	MZH 2070	2755
Heidi Noltenius	MZH 2070	2755
<b>Besucherdienst</b> Frauke Heesch	MZH 2070	2756
Rosalinde Nick	MZH 2110	2761

	Raum	Ruf
<b>Zentrale Dokumentation</b> Karl-Heinz Herrlich	MZH 2200	2771
<b>Informationsraum</b>	MZH 2180	2770/2772
<b>Drucksachensammlung</b> Karl Dossow	MZH 2170	2769
<b>Druck- und Reproduktion</b> Ernst-August Markus	GW 1, A 017	3369
Zentraldruckerei	GW 1, A 030	2271
Dezentrale Druckerei Gebäude Naturwissenschaften I	NW 1, S 128/129	2444
Dezentrale Druckerei Gebäude Geisteswissenschaften II	GW 2, B 1170	3102
<b>Textverarbeitung</b> Marica Beck	GW 1, A 014	3373
<b>Lichtsatz</b> Martin Brüns	GW 1, A 023	2254
<b>Informationsbedarfsanalyse</b> Hartmut Jaene	MZH 2340	2787

**karl  
kamloth**

**Buchhandlung - Antiquariat**

Ostertorstraße 25/29  
Telefon 32 39 92

**Abteilung für Organisation von Lehre und Forschung**

	Raum	Ruf
<b>Abteilungsleiter</b> Dieter Guderian	MZH 1220	2721
<b>Sekretariat</b> Annegret Tin	MZH 1240	2720
<b>Zentrale Angelegenheiten von Lehre und Forschung</b> Arnold Jeske	MZH 1260	2722
<b>Studienbereichsverwaltungen, Gemeinsame Angelegenheiten der Studienbereiche</b> Peter Krenner	MZH 1260	2723
<b>Veranstaltungsbüro</b> MZH	MZH 1310	2730
NW 1	NW 1, N 224	2221
GW 2	GW 2, B 2060	2117
<b>Zentrale Forschungs- und Veranstaltungsplanung</b> Dr. Günter Schulze	MZH 2390	2791
<b>Studienbereich 1</b> (Arbeitslehre/Politik, Lehramt Sekundarstufe II mit einem berufsfeldbezogenem Fach) Studienbereichssekretär: Gerd Schulz	GW 2, B 2050	2028
<b>Studienbereich 2</b> (Physik, Elektrotechnik/Kybernetik) Studienbereichssekretär: Herbert Raakemeyer	NW 1, N 220	2423
<b>Studienbereich 3</b> (Biologie, Chemie) Studienbereichssekretär: Karlleonhard Reinhold	NW 2, A 4080	2398

<b>Studienbereich 4</b> (Mathematik)	<b>Raum</b>	<b>Ruf</b>
Studienbereichssekretär: Peter Bradhering	NW 1, S 318	2436
<b>Studienbereich 5</b> (Sozialwissenschaften, Wirtschaftswissenschaft, Juristenausbildung)		
Studienbereichssekretär: Peter Bolt	GW 2, B 3920	3089
<b>Studienbereich 6</b> (Sozialpädagogik, Diplom-Pädagogik, Sportwissenschaften/Sensomotorik, Behindertenpädagogik (Heilpädagogik), Planungskommission Psychologie)		
Studienbereichssekretär: Jürgen Brüggemann	GW 2, A 3260	3053
<b>Studienbereich 7</b> (Kommunikation/Ästhetik – Fremdsprachen –)		
Studienbereichssekretär: Herbert Ruthke	GW 2, A 4630	3092
<b>Studienbereich 8</b> (Kommunikation/Ästhetik – Deutsch, Kunst, Musikpädagogik –)		
Studienbereichssekretär: Peter Mollus	GW 2, A 2490	3022
<b>Hinweis:</b> Weitere Informationen über die Studienbereiche sind im Abschnitt „Studienbereiche und Fachsektionen der Universität Bremen“ enthalten.		
<b>Arbeitsstelle Arbeiterkammer</b>	<b>Raum</b>	<b>Ruf</b>
<b>Geschäftsführer</b> Carl Heinz Schmurr	MZH 8130	3291
<b>Verwaltung</b> Peter Willers	MZH 8150	3293
<b>Technisch-wissenschaftlicher Bereich für Lehre und Forschung</b> Willi Schwier	MZH 2430	2797

<b>Apparative Ausstattung und Einsatz</b>		
Dr. Joachim Rothamel	NW 1, S 122a	3579
Harry Bleich	NW 1, S 131	3367
Rolf Köhler	NW 1, S 131	2206
<b>Elektronenmikroskopie</b>	NW 1, N 432	3563
Fotolabor	NW 1, S 410	3514
Spektrometrie	NW 1, N 436/37/38	2232
<b>Mechanische Werkstatt</b>	NW 1, N 118/S 39	2445/2502
Tischlerei	NW 1, S 039	2090
Elektronik-Werkstatt	NW 1, S 036	2501/2091
<b>Kerntechnik</b>	NW 1, N 426	2232
E-Labor/Bauelemente	NW 1, S 111/112	3513
<b>Prozeßrechner</b>	NW 1, N 108/09	3344
Analogrechner	NW 1, N 118	2442
<b>HF-Labor</b>	NW 1, N 240/241	3380/3355
<b>Audio-Visuelle Zentrale</b> im Gebäude NW 1	NW 1, N 333	3562
<b>Audio-Visuelle Zentrale</b> im Gebäude GW 2	GW 2, 4. Stock	3051
<b>Sprachlabor</b>	GW 2, 4. Stock	
<b>Physik-Praktikum</b>	NW 1, N 416/17	2448/3559
Funktionslabor Physik	NW 1, N 434/35	3329
<b>Werkstatt/Labors für den</b> Studiengang Arbeitslehre/Physik	GW 2, Großraum und Ebene 1	2391/2392
<b>Labor Chemie</b>	NW 2, Ebene A 1	2803/2804
<b>Labor Biologie</b>	NW 2, Ebene A 3	2906/2907

Rechenzentrum

	Raum	Ruf
<b>Leiter</b>		
Prof. Dr. Günther Lamprecht	NW 1, S 218	2202
<b>Sekretariat</b>		
Christel Maaß	NW 1, S 217	2253
Ursula Pochciol	NW 1, S 217	2253
<b>Abteilung Anwendung</b>		
<b>Leiter</b>		
Dr. Roland Weibezahn	NW 1, S 222	3532
<b>Gruppe für Datenorganisation</b>		
<b>Gruppenleiter</b>		
Peter Günther	NW 1, S 223	2666
<b>Gruppe Programmierberatung</b>		
<b>Gruppenleiter</b>		
NN	NW 1, S 222	3532
<b>Abteilung System/Betrieb</b>		
<b>Leiter</b>		
Dr. Wolf-Dietrich Schwill	NW 1, S 216	2406
<b>Gruppe System</b>		
<b>Gruppenleiter</b>		
Heinz-Ulrich Kirschke	NW 1, S 215	2471
<b>Gruppe Rechenbetrieb</b>		
<b>Gruppenleiter</b>		
Dr. Bernd Biesecker	NW 1, S 220	2411
<b>Hinweise:</b>		
Vergabe von Benutzernummern		
(Frau Maaß)	NW 1, S 217	2253
Programmabgabe	NW 1, S 015 a	2246
Locherraum	NW 1, S 203	
Programmberatung	NW 1, S 227	
Terminalraum	NW 1, S 228	3715

Universitätsbibliothek

28 Bremen 33, Achterstraße, Zentralbereich (Eingang vom Boulevard)  
 Postanschluß 2181 (bei Durchwahl 218 + Ruf)  
 Öffnungszeiten: siehe Anschlag

	Raum	Ruf
<b>Leiter</b>		
Dr. Rolf Kluth	UB 1260	2601
<b>Sekretariat</b>		
Charlotte Thiele	UB 1270	2601/ 2602
<b>Stellvertretender Leiter</b>		
Gerhard Kissel	UB 1280	2602

**Bereichsbibliotheken in den Gebäuden der Universität**

**Gruppenleiter:** Gabriele Daume      GW 2, B 3330      2162

**1. Bereichsbibliotheken im Gebäude Geisteswissenschaften 2 (GW 2)**

**Bereichsbibliothek 12 – Leitung: G. Daume**      GW 2, B 2310/20      2062  
 Linguistik und Literaturwissenschaften, Pädagogik, Philosophie, Psychologie,  
 Sport, Kunst; Sozialwissenschaften, Politikwissenschaften, Geschichte  
 Öffnungszeiten:  
 Mo – Fr 9.00 – 16.30 Uhr

**Bereichsbibliothek 13 – Leitung: G. Daume**      GW 2, B 3330/70      2161  
 Projektbestände der Bereichsbibliothek 12  
 Öffnungszeiten:  
 Mo – Fr 9.00 – 18.30 Uhr

**Bereichsbibliothek 11 – Leitung: I. Hayer**      GW 2, A 3680/90      2143  
 Wirtschaftswissenschaften, Rechtswissenschaften  
 Öffnungszeiten:  
 Mo – Fr 9.00 – 18.30 Uhr

Bibliothek der ehem. PH – Leitung: I. Hayer GW 2, A 3060/70 3156

Ausleihzeiten:

Mo 9.00 – 13.00 Uhr

Di 9.00 – 15.30 Uhr

Do/Fr 9.00 – 13.00 Uhr

2. Bereichsbibliothek im Gebäude Naturwissenschaften 1 (NW 1)

Bereichsbibliothek 15 – Leitung: A. Bode-Noltenius

NW 1, S 311/312 2424

Mathematik, Naturwissenschaften, Medizin

Auskunftszeiten:

Mo – Fr. 9.00 – 16.30 Uhr

Weitere Bereichsbibliotheken sind in den Gebäuden Naturwissenschaften 2 (NW 2) und Mehrzweckhochhaus (MZH) geplant.

## Dürerhaus Bremen

**Buch- und Kunsthandlung**

Bremen, Faulenstraße 108, Ruf 31 16 18  
Evang. Theologie · Zeitgeschichte  
Jugendbücher · Belletristik  
Kunstblätter

# Studieren Sie...

...einmal diese Anzeige. Sie kennen uns.  
Wir sind die mit dem Sorglos-Tarif.

## SG II – Restkostenversicherung

ist die ideale Ergänzung zur gesetzlichen Krankenkasse, für jeden, der Wert auf die bessere Pflegeklasse im Krankenhaus legt. Er sieht eine hundertprozentige Deckung aller Kosten vor, die die »Gesetzliche« nicht übernimmt.

Ein 25jähriger Mann zahlt für diesen Tarif gerade 17,- DM (genau 17,25 DM).

## S II – Krankenhaustagegeld

Vielleicht lindert ein Krankenhaustagegeld von 600,- DM monatlich etwas die Schmerzen?

Dieses »Schmerzensgeld« kostet für einen 25jährigen monatlich 4,08 DM.

**Rufen Sie uns doch bitte an.**

Übrigens – auch in allen anderen Versicherungssparten beraten wir Sie gerne



CONTINENTALE-*Volkswahl*  
Krankenversicherung a. G.  
Sachversicherung A. G.  
Lebensversicherung a. G.

2800 Bremen  
Breitenweg 25  
Telefon (04 21) 31 49 99

## **Universitäre Selbstverwaltung und dezentrale Einheiten von Lehre und Forschung**

# STRUKTURSHEMA DER UNIVERSITÄT BREMEN

(Stand: Oktober 1974)

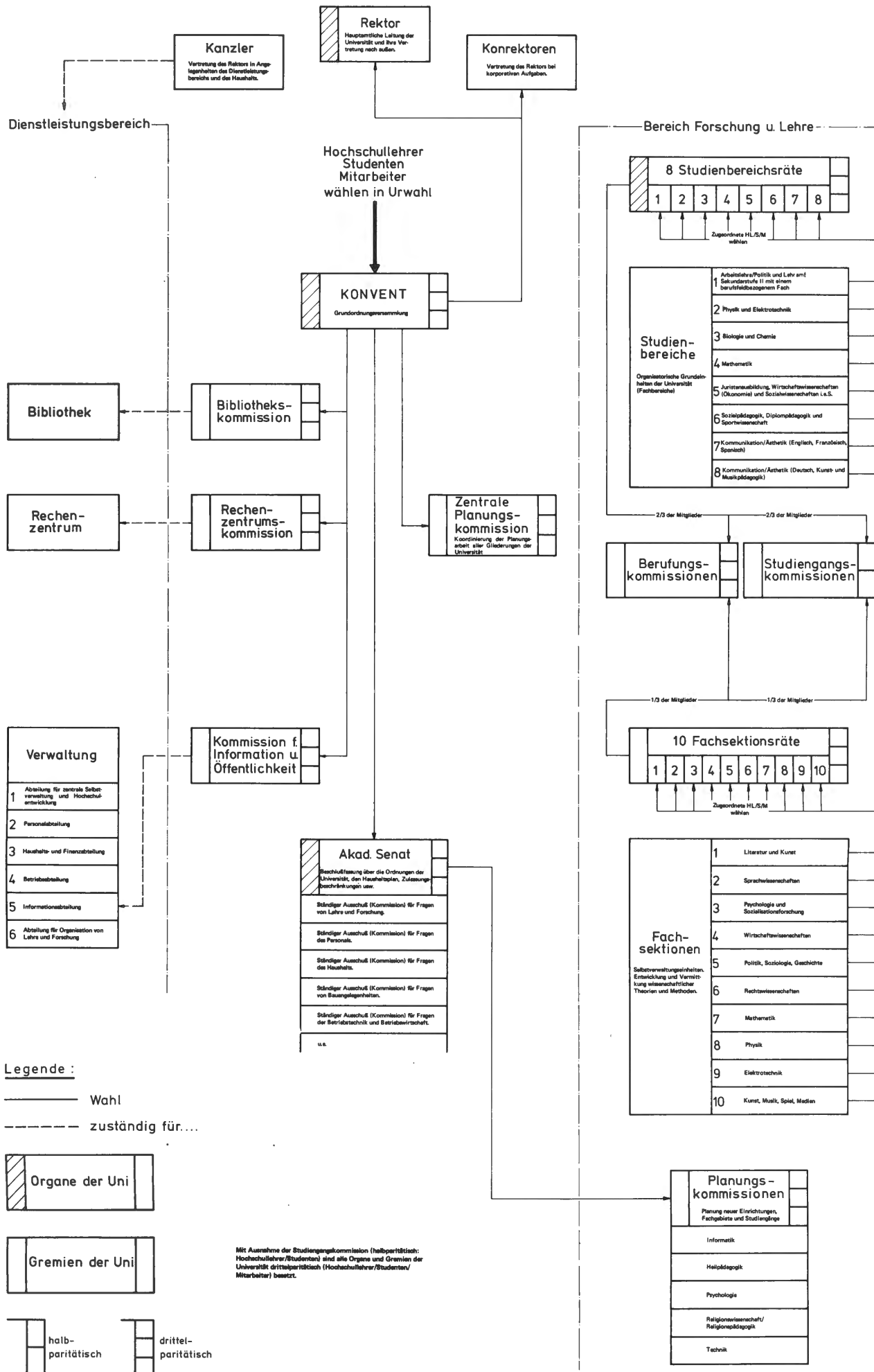

**Legende :**

——— Wahl  
- - - - - zuständig für...

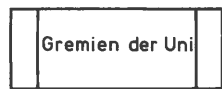
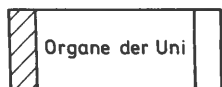

Mit Ausnahme der Studiengangskommission (halbparitätisch: Hochschullehrer/Studenten) sind alle Organe und Gremien der Universität drittelparitätisch (Hochschullehrer/Studenten/Mitarbeiter) besetzt.



### **Universitäre Selbstverwaltung**

Die Universität hat gemäß § 1, Absatz 3 des Gesetzes über die Errichtung einer Universität in Bremen vom 8. September 1970 das Recht der Selbstverwaltung. In der Vorläufigen Universitätsverfassung vom 27. Mai 1972 ist diese Selbstverwaltung im einzelnen geregelt. Danach sind Organe der Selbstverwaltung der Rektor, der Konvent, der Akademische Senat und die Studienbereichsräte. Daneben wirken eine Reihe weiterer Gremien an der Selbstverwaltung mit, von denen die wichtigsten ebenfalls in der folgenden Aufstellung enthalten sind.

#### **Rektor**

Professor Dr. Hans-Josef Steinberg

#### **Konrektoren**

Professor Dr. Gerhard Stuby

Professor Dr. Stefan von Aufschnaiter

#### **Konvent**

##### **Vorstand**

Reiner Ubbelohde

Lothar Marg

Gerhard Zacharias

#### **Geschäftsstelle**

Sigrid Schäfer (Gebäude MZH, Zimmer 1085, Telefon: 218-2707)

Dem Konvent gehören je 20 Hochschullehrer, Studenten und Mitarbeiter des Dienstleistungsbereichs an. Seine Amtszeit dauert ein Jahr. Der Konvent wählt aus seiner Mitte die Mitglieder des Akademischen Senats.

#### **Akademischer Senat**

##### **Vorsitzender**

Professor Dr. Hans-Josef Steinberg

#### **Geschäftsstelle**

Erika Harjes (Gebäude MZH, Zimmer 1085, Telefon: 218-2706)

Dem Akademischen Senat gehören je 5 Hochschullehrer, Studenten und Mitarbeiter des Dienstleistungsbereichs an sowie mit beratender Stimme der Rektor (als Vorsitzender), die Konrektoren und der Kanzler. Zur Vorbereitung der Entscheidungen des Akademischen Senats sind eine Reihe von

Ausschüssen und Kommissionen gebildet, z.B. Kommission für Fragen von Lehre und Forschung, für Fragen des Personals, für Fragen des Haushalts.

#### **Zentrale Planungskommission**

##### **Vorsitzender**

NN

##### **Geschäftsstelle**

Wolfgang Lorenz (Gebäude MZH, Zimmer 2250, Telefon: 218-2776)

Die Zentrale Planungskommission, der je 3 Hochschullehrer, Studenten und Mitarbeiter des Dienstleistungsbereichs angehören, berät den Akademischen Senat in allen Fragen der Planung und Durchführung von Lehre und Forschung, der Änderung der Universitätsstruktur und der Beschlußfassung über akademische Ordnungen.

#### **Bibliothekskommission**

##### **Vorsitzender**

Dr. Rolf Kluth

##### **Geschäftsstelle**

Charlotte Thiele (Bibliothek, Achterstraße, Telefon: 218-2601/02)

#### **Rechenzentrumskommission**

##### **Vorsitzender**

Professor Dr. Günther Lamprecht

##### **Geschäftsstelle**

Gebäude Naturwissenschaften 1, 2. Stock, Zimmer S 218, Telefon: 218-2202

#### **Kommission für Information und Öffentlichkeit**

##### **Vorstand**

NN

##### **Geschäftsstelle**

Rosalinde Nick (Gebäude MZH, Zimmer 2110, Telefon: 218-2761)

# Studenten versichern sich privat!



Denkbar undankbares Thema. Krank? Krankenversicherung? Wer beschäftigt sich mit sowas? Das beste, man tut nichts. Dann regelt sich alles von selbst. AOK. Ersatzkasse. Alles klar. Oder doch nicht? Wo steht geschrieben, daß alles nach Schema F laufen muß? Gibt es eine Alternative? Das neue Gesetz über die Krankenversicherung der

Studenten gewährt privat versicherten Studenten die gleichen Zuschüsse: 15,-DM pro Monat. Und weitere 10,-DM für BAföG-Empfänger. Bei gleichen Zuschüssen und höheren Leistungen sagen sich viele—und das mit Recht—mal sehen, was die PKV eigentlich bietet. Was heißt das denn: „Privatpatient“? Was bedeutet es im Krankenhaus auch „Wahlleistungen“ in Anspruch zu nehmen?

Geht's da um besseres Essen und einen Extra-Händedruck vom Chefarzt? Oder um mehr? Wir meinen: Informieren lohnt sich. Quetschen Sie doch mal unseren Studentenberater aus. Und dann entscheiden Sie selbst. Jeder 5. Student ist privat versichert. Die dümmsten sind das nicht.



Kranken—Leben—Sachversicherungen · Hauptverwaltung 6800 Mannheim 1 · Erzbergerstraße 9-13  
Bezirksdirektionen im gesamten Bundesgebiet

SIEMENS

## Forschung und Entwicklung

Die Produktion von Wirtschaftsgütern, der Transport von Menschen, Waren und Informationen und allem voran die Erzeugung und Verteilung von Energie bestimmen den wirtschaftlichen Wohlstand aller Länder.

Der stetige Wandel der Wirtschaftsstrukturen, die Grenzen der Belastbarkeit des ökologischen Systems und die Gefahr sich erschöpfender Rohstoff- und Energie-reserven fordern von Forschungs- und Entwicklungslaboratorien immer wieder verbesserte und noch zweckmäßigere Produkte, Anlagen und Systeme.

Es ist das Ziel der industriellen Forschung, das Wissen in ausgewählten Bereichen zu vertiefen und die neuen Effekte nutzbar zu machen.

Es genügt heute nicht mehr, das einzelne Produkt optimal zu gestalten. Vielmehr muß schon vor Beginn der Entwicklungsphase das Zusammenwirken unterschiedlicher Produkte in Gesamtsystemen untersucht werden. Damit wird die Zusammenarbeit zwischen einer im Vorfeld der Produktinnovation arbeitenden Forschung und der technischen Geräte- und Anlagenentwicklung noch wichtiger.

Die Elektroindustrie gehört zu den Industriezweigen mit den höchsten Innovationsraten. Der Umsatz des Hauses Siemens wird fast zur Hälfte von Erzeugnissen getragen, die in dieser Form vor 5 Jahren noch nicht auf dem Markt waren.

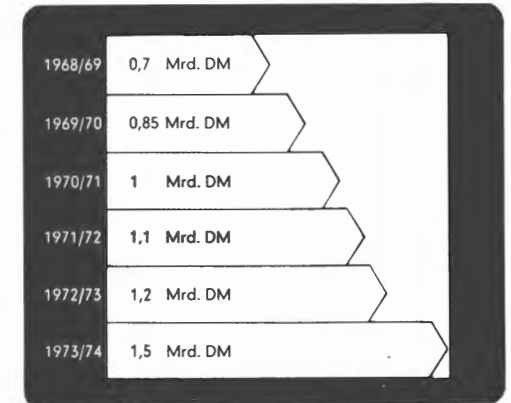

Für Forschung und Entwicklung wendeten wir 1973/74 rund 1,5 Milliarden DM auf. Das sind über 6 Millionen DM je Arbeitstag für die Lösung industrieller Forschungs- und Entwicklungsaufgaben.

Fordern Sie die Druckschrift „Siemens — das Unternehmen, die Technik, die Mitarbeiter“ an, wenn Sie dieses Thema interessiert.

**Siemens AG**  
Zweigniederlassung Bremen  
28 Bremen 1, Contrescarpe 72  
Tel. 04 21 / 36 41

**Grundlagen unserer Technik**

## **Die Studienbereiche und Fachsektionen der Universität Bremen**

## Die Studienbereiche und Fachsektionen der Universität Bremen

(Stand: Mai 1975)

Die Studienbereiche sind nach der Vorläufigen Universitätsverfassung die organisatorischen Grundeinheiten der Universität. Ihre Aufgabe ist die Organisation und Entwicklung von an beruflichen Tätigkeitsfeldern und gesellschaftlichen Problembereichen orientierter Lehre und Forschung. Sie sind verpflichtet, für ein ausreichendes Lehrangebot in den von ihnen beratung durchzuführen und werden die Hochschulprüfungen abgenommen. Das wichtigste Selbstverwaltungsgremium des Studienbereichs ist der Studienbereichsrat. Die Verwaltung des Studienbereichs wird vom Studienbereichssekretär geleitet.

### Studienbereich 1

Der Studienbereich 1 betreut die Studiengänge Arbeitslehre/Politik und Lehramt Sekundarstufe II mit einem berufsfeldbezogenem Fach, sowie die Planungskommission für den zukünftigen Studiengang Religionswissenschaft/Religionspädagogik.

	Raum	Ruf
<b>Vorsitzender des Studienbereichsrats:</b> Dr. Wolfgang Eichwede	GW 2, Großraum	3013
<b>Studienbereichssekretär:</b> Gerd Schulz	GW 2, B 2050	2028
<b>Geschäftsstelle für den Studienbereichsrat:</b> Astrid Beck-Christensen	GW 2, B 2050	2028
<b>Geschäftsstelle für die Studiengangskommission Arbeitslehre/Politik:</b> Hartmut Meyer	GW 2, B 2050	2014
<b>Geschäftsstelle für die Studiengangskommission Lehramt Sekundarstufe II mit einem berufsfeldbezogenem Fach:</b> Hartmut Meyer	GW 2, B 2050	2014
<b>Geschäftsstelle für die Planungskommission Religionswissenschaft/Religionspädagogik:</b> Hartmut Meyer	GW 2, B 2050	2014

### Studienbereich 2

Der Studienbereich 2 betreut die Studiengänge Physik und Elektrotechnik.

	Raum	Ruf
<b>Vorsitzender des Studienbereichsrats:</b> Dr. Horst Diehl	NW 1, S 430	2427
<b>Studienbereichssekretär:</b> Herbert Raakemeyer	NW 1, N 220	2218
<b>Geschäftsstelle für den Studienbereichsrat:</b> Klaus Isbrecht	NW 1, N220	2218
<b>Geschäftsstelle für die Studiengangskommission Physik:</b> Jürgen Hoheisel	NW 1, N 222	3541
<b>Geschäftsstelle für die Studiengangskommission Elektrotechnik:</b> Jürgen Hoheisel	NW 1, N 222	3541
<b>Geschäftsstelle für die Diplom-Prüfungs-Ausschüsse Physik und Elektrotechnik:</b> Lilli Lifschütz	NW 1, N222	3541
<b>Geschäftsstelle für die Promotionsausschüsse Dr.-Ing. und Dr.rer.nat.:</b> Lilli Lifschütz	NW 1, N222	3541

### Studienbereich 3

Der Studienbereich 3 betreut die Studiengänge Biologie und Chemie.

	Raum	Ruf
<b>Vorsitzender des Studienbereichsrats:</b> Dr. Hermann Cordes	NW 2, A 4080	2398
<b>Studienbereichssekretär:</b> Karlleonhard Reinhold	NW 2, A 2180	2866
<b>Geschäftsstelle für den Studienbereichsrat:</b> Ilse Hagedorn	NW 2, A 2180	2865
<b>Geschäftsstelle für die Studiengangskommission Biologie und Chemie:</b> Inge Frank	NW 2, A 2190	2869

#### Studienbereich 4

Der Studienbereich 4 betreut den Studiengang Mathematik sowie die Planungskommission für den zukünftigen Studiengang Informatik.

	Raum	Ruf
<b>Vorsitzender des Studienbereichsrats:</b> Dr. Jürgen Timm	NW 1, S 226	2404
<b>Studienbereichssekretär:</b> Peter Bradhering	NW 1, S 318	2436
<b>Geschäftsstelle für den Studienbereichsrat:</b> Margot Schaub	NW 1, S 318	2436
<b>Geschäftsstelle für die Studiengangskommission Mathematik:</b> Antje Jöhnk	NW 1, N 321	2449
<b>Geschäftsstelle für den Diplom-Prüfungs-Ausschuss Mathematik:</b> Margot Schaub	NW 1, S 318	2436
<b>Geschäftsstelle für die Planungskommission Informatik:</b> Antje Jöhnk	NW 1, N 321	2449

#### Studienbereich 5

Der Studienbereich 5 betreut die Studiengänge Juristenausbildung, Wirtschaftswissenschaft und Sozialwissenschaften sowie das Integrierte Sozialwissenschaftliche Eingangsstudium (ISES).

	Raum	Ruf
<b>Vorsitzender des Studienbereichsrats:</b> Wendelin Strubelt	GW 2, B 3640	2167
<b>Studienbereichssekretär:</b> Peter Bolt	GW 2, B 3920	3089
<b>Geschäftsstelle für den Studienbereichsrat:</b> Anne Schlüter	GW 2, B 3975	3184
<b>Geschäftsstelle für die Studiengangskommission Juristenausbildung:</b> Ingeborg Reineke	GW 2, B 3935	2182
<b>Geschäftsstelle für die Studiengangskommission Wirtschaftswissenschaft:</b> Helga Kyek	GW 2, B 3915	3088

#### Geschäftsstelle für die Studiengangskommission Sozialwissenschaften:

	Raum	Ruf
Helga Kyek	GW 2, B 3915	3088
<b>Geschäftsstelle für die Studiengangskommission Integriertes Sozialwissenschaftliches Eingangsstudium (ISES):</b> Ingeborg Reineke	GW 2, B 3935	2182
<b>Geschäftsstelle für die Diplom-Prüfungs-Ausschüsse Wirtschaftswissenschaft und Sozialwissenschaften:</b> Anne Schlüter	GW 2, B 3975	3184
<b>Geschäftsstelle für die Promotionsausschüsse Dr.jur. und Dr.rer.pol.:</b> Elfriede Passarge	GW 2, B 3915	3088

#### Studienbereich 6

Der Studienbereich betreut die Studiengänge Sozialpädagogik, Diplompädagogik, Sportwissenschaften/Sensomotorik, Behindertenpädagogik (Heilpädagogik) und Psychologie.

	Raum	Ruf
<b>Vorsitzender des Studienbereichsrats:</b> Dr. Annelie Keil	GW 2, A 3170	3163
<b>Studienbereichssekretär:</b> Jürgen Brüggemann	GW 2, A 3260	3053
<b>Geschäftsstelle für den Studienbereichsrat:</b> Rolf Debusson	GW 2, A 3260	3053
<b>Geschäftsstelle für die Studiengangskommission Sozialpädagogik:</b> Helga Bock	GW 2, A 3220	3049
<b>Geschäftsstelle für die Studiengangskommission Diplompädagogik:</b> Helga Bock	GW 2, A 3220	3049
<b>Geschäftsstelle für die Studiengangskommission Sportwissenschaft/Sensomotorik:</b> Annette Bischof	GW 2, A 3210	3167
<b>Geschäftsstelle für die Studiengangskommission Heilpädagogik:</b> Helga Bock	GW 2, A 3220	3049

<b>Geschäftsstelle für die Studiengangkommission Psychologie:</b>		
	<b>Raum</b>	<b>Ruf</b>
Ute Lohs	GW 2, A 3210	3052
<b>Gemeinsame Studiengangkommission des Studienbereichs 6:</b>		
Jürgen Brüggemann	GW 2, A 3260	3053
<b>Geschäftsstelle für den Diplom-Prüfungs-Ausschuß Sozialpädagogik:</b>		
Rolf Debusson	GW 2, A 3260	3053
<b>Geschäftsstelle für den Diplom-Prüfungs-Ausschuß Diplompädagogik:</b>		
Helga Bock	GW 2, A 3220	3049
<b>Geschäftsstelle für den Ausschuß Hochschulsport:</b>		
Siegfried Jakobowski	GW 2, A 3210	3052

#### Studienbereich 7

Der Studienbereich 7 betreut die fremdsprachlichen Fächer (z. Zt. Englisch, Französisch, Spanisch) des Studiengangs Kommunikation/Ästhetik und die Deutsch-Kurse für ausländische Studienbewerber.

<b>Vorsitzender des Studienbereichsrats:</b>		
Dr. Antje-Katrin Menk	<b>Raum</b> GW 2, B 2570	<b>Ruf</b> 3041
<b>Studienbereichssekretär:</b>		
Herbert Ruthke	GW 2, A 4630	3092
<b>Geschäftsstelle für den Studienbereichsrat:</b>		
Oskar Kunze	GW 2, A 3640	3093
<b>Geschäftsstelle für die Studiengangkommission Kommunikation/Ästhetik:</b>		
Oskar Kunze	GW 2, A 3640	3093

#### Studienbereich 8

Der Studienbereich 8 betreut das Fach Deutsch, sowie die Fächer Kunst- und Musikpädagogik des Studiengangs Kommunikation/Ästhetik.

<b>Vorsitzender des Studienbereichsrats:</b>		
Dr. Gerhard Sautermeister	<b>Raum</b> GW 2, B 2630	<b>Ruf</b> 2112

<b>Studienbereichssekretär:</b>		
Peter Mollus	<b>Raum</b> GW 2, A 2490	<b>Ruf</b> 3022
<b>Geschäftsstelle für den Studienbereichsrat:</b>		
Ernst-August Warncke	GW 2, A 2490	3023
<b>Geschäftsstelle für die Studiengangkommission Kunstpädagogik/visuelle Kommunikation, Musikpädagogik/auditive Kommunikation sowie für Studiengangbestandteile Spielpädagogik:</b>		
Dörte Schröder	GW 2, A 2470	3143
<b>Geschäftsstelle für den Promotionsausschuß Dr.phil.:</b>		
Beatrix Krüger-Antze	GW 2, A 2470	3143

Die Fachsektionen der Universität Bremen sind nach der Vorläufigen Universitätsverfassung Selbstverwaltungseinheiten in Lehre und Forschung, die der Kritik, Entwicklung und Vermittlung wissenschaftlicher Theorien und Methoden dienen. Sie haben keinen Organcharakter und werden verwaltungsmäßig von den Studienbereichsverwaltungen mitbetreut. Das Selbstverwaltungsgremium ist der Fachsektionsrat.

#### Fachsektion 1 – Literatur und Kunst –

<b>Vorsitzender des Fachsektionsrats:</b>		
Dr. Ian Watson	<b>Raum</b> GW 2, B 2440	<b>Ruf</b> 2075
<b>Geschäftsstelle des Fachsektionsrats:</b>		
Dörte Schröder	GW 2, A 2470	3143

#### Fachsektion 2 – Sprachwissenschaften –

<b>Vorsitzender des Fachsektionsrats:</b>		
Richard Alexander	<b>Raum</b> GW 2, B 2460	<b>Ruf</b> 3033
<b>Geschäftsstelle des Fachsektionsrats:</b>		
Christiane Andree	GW 2, A 4640	3091

**Fachsektion 3 – Psychologie und Sozialisationsforschung –**

**Vorsitzender des Fachsektionsrats:**  
NN

<b>Geschäftsstelle des Fachsektionsrats:</b> Hartmut Meyer	<b>Raum</b> GW 2, B 2050	<b>Ruf</b> 2014
---	-----------------------------	--------------------

**Fachsektion 4 – Wirtschaftswissenschaft –**

<b>Vorsitzender des Fachsektionsrats:</b> Rudolf Hickel	<b>Raum</b> GW 2, A 3750	<b>Ruf</b> 3070
--	-----------------------------	--------------------

<b>Geschäftsstelle des Fachsektionsrats:</b> Helga Kyek	<b>Raum</b> GW 2, B 3915	<b>Ruf</b> 3088
--	-----------------------------	--------------------

**Fachsektion 5 – Politik, Soziologie und Geschichte –**

<b>Vorsitzender des Fachsektionsrats:</b> Dr. Peter Schafmeister	<b>Raum</b> GW 2, Großraum	<b>Ruf</b> 3172
---	-------------------------------	--------------------

<b>Geschäftsstelle des Fachsektionsrats:</b> Hartmut Meyer	<b>Raum</b> GW 2, B 2050	<b>Ruf</b> 2014
---	-----------------------------	--------------------

**Fachsektion 6 – Rechtswissenschaften –**

<b>Vorsitzender des Fachsektionsrats:</b> Dr. Roland Dubischar	<b>Raum</b> GW 2, A 3580	<b>Ruf</b> 2135
---	-----------------------------	--------------------

<b>Geschäftsstelle des Fachsektionsrats:</b> Ingeborg Reineke	<b>Raum</b> GW 2, B 3935	<b>Ruf</b> 2182
--	-----------------------------	--------------------

**Fachsektion 7 – Mathematik –**

<b>Vorsitzender des Fachsektionsrats:</b> Dr. Jürgen Timm	<b>Raum</b> GW 1, S 226	<b>Ruf</b> 2404
--	----------------------------	--------------------

<b>Geschäftsstelle des Fachsektionsrats:</b> Antje Jöhnk	<b>Raum</b> NW 1, S 321	<b>Ruf</b> 2449
---	----------------------------	--------------------

**Fachsektion 8 – Physik –**

<b>Vorsitzender des Fachsektionsrats:</b> Peter Ryder, Ph. D.	<b>Raum</b> NW 1, N 325	<b>Ruf</b> 2243
--	----------------------------	--------------------

<b>Geschäftsstelle des Fachsektionsrats:</b> Jürgen Hoheisel	<b>Raum</b> NW 1, N222	<b>Ruf</b> 3541
---	---------------------------	--------------------

**Fachsektion 9 – Elektrotechnik –**

<b>Vorsitzender des Fachsektionsrats:</b> Dr. Alexander Wasiljeff	<b>Raum</b> NW 1, N 130	<b>Ruf</b> 2498
--	----------------------------	--------------------

<b>Geschäftsstelle des Fachsektionsrats:</b> Jürgen Hoheisel	<b>Raum</b> NW 1, N222	<b>Ruf</b> 3541
---	---------------------------	--------------------

**Fachsektion 10 – Kunst, Musik, Spiel, Medien –**

Die Fachsektion hatte sich bis Redaktionsschluß noch nicht konstituiert.

**Alle Bücher  
für Ihr Studium**



**OTTO & SOHN**

**Buchhandlung · Papierhandlung  
Bremen-Vegesack · Breite Straße 21/22 · Ruf 66 22 22**

# Beim Geld fängt die Freund- schaft an. Bei uns.

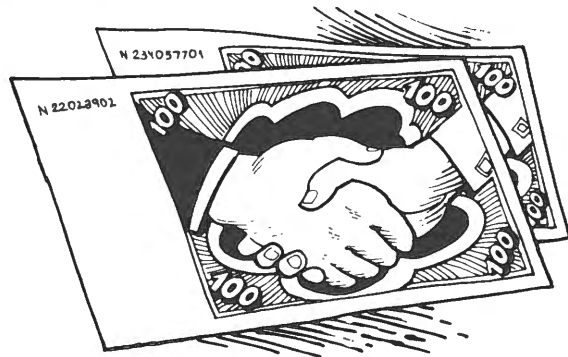

Jedes Geldproblem hat seinen eigenen individuellen Hintergrund. Deshalb läßt sich jedes auch nur auf eine Art richtig lösen: auf der Basis wirklicher Partnerschaft.

Die Sparkasse arbeitet in ihrem örtlichen Bereich. In diesem Gebiet kennt sie sich besonders gut aus und kann auf die Wünsche und Probleme ihrer Kunden besonders gut eingehen.

Sie ist deshalb der ideale Partner für weitreichende kommunale Aufgaben, für die ortsansässige Wirtschaft und natürlich für jeden Einwohner.

## Sparkasse Bremen



# FRANZ LEUWER

Buchhandlung und Antiquariat

Am Wall 171 · Telefon 32 18 28/29

**Spezialabteilungen:**

Kunstbuch  
Kartographie  
Sprachen  
Jugendbuch

Kunsthandlung und Rahmenwerkstatt Bischofsnadel 15, Telefon 32 32 05

Wo trifft man sich am Abend?  
Bei preiswerten Speisen und  
Getränken in der Gaststätte

## „Zur Uni“

Crüsemannallee 84  
Haltestelle der Linie 22  
Endstation der Linie 5

**NEU!**  
Mittagstisch  
(Annahme von  
Essenmarken)

täglich von 11.00 bis 14.00 Uhr  
und von 16.00 bis 1.00 Uhr geöffnet



# DRESSLER

Altbier vom Faß

Sonntags Ruhetag



## **Die Hochschullehrer der Universität Bremen**

**Die Hochschullehrer der Universität Bremen  
(Stand: 1. Mai 1975)**

---

**Hinweis:** In das Verzeichnis sind Hochschullehrer aufgenommen, die am Stichtag vom Senat der Freien Hansestadt Bremen berufen und ernannt waren.

**Gastprofessoren**

Kaminski, Andrzej, Dr., Professor; Neueste deutsche Geschichte und deutsche Zeitgeschichte mit dem Schwerpunkt Nationalsozialismus, 58 Hagen, Steinhausstr. 14, Tel. 02331/66048  
GW 2, Großraum

Sohn-Rethel, Alfred, Dr. phil., Professor; Erkenntnis- und Gesellschaftstheorie, 28 Bremen, Großgörschenstraße 18, Tel. 230526

**Arbeitslehre/Politik**

Albers, Detlef, Dr. phil., Assistenzprofessor; Gewerkschaftliche Lohnpolitik, Arbeitsorganisation und Lohnfindungssysteme, 28 Bremen, Fährstr. 6, Tel. 498742  
GW 2, Großraum, Tel. 3114

Breitschuh, Gernot, Dipl.-Päd.; Grundschulpädagogik, 2134 Hassendorf, Wedenweg 213, Tel. 04264/9341  
GW 2, Großraum, Tel. 3006

Eichwede, Wolfgang, Dr. phil., Professor; Geschichte und politische Systeme sozialistischer Länder, 28 Bremen-Horn, Seiffertstr. 54, Tel. 231491  
GW 2, Großraum, Tel. 3013

Fischer, Wolfgang Christian, Dr. rer. pol., Professor; Ökonomie unter besonderer Berücksichtigung der Ökonomie des Privaten Haushalts, 28 Bremen, Heinrich-Goebel-Str. 27, Tel. 252497  
GW 2, B 2170, Tel. 2051

Friese, Hildegard, Professor; Haushaltswissenschaft und Didaktik der Haushaltslehre, 2820 Bremen-Lesum, Emmaberg 3a, Tel. 634326  
GW 2, A 1120, Tel. 2007

Geiss, Immanuel, Dr. phil., Professor; Neueste Geschichte einschließlich Geschichte der sogenannten 3. Welt, 28 Bremen, Schwachhauser Ring 25a, Tel. 211092  
GW 2, B 3570, Tel. 2080.— **Forschungsfreisemester** —

Graf, Ulrich, Dr.-Ing., Assistenzprofessor; Ingenieurwissenschaften mit dem Schwerpunkt Grundlagen der Mechanisierung und Automation insbesondere Steuerungs- und Regelungstechnik, 28 Bremen, Vor dem Steintor 102, Tel. 73483  
GW 2, Großraum, Tel. 3004

Harders, Nikolaus, Professor; Werkerziehung und Didaktik der Werkerziehung mit dem Schwerpunkt manuellen Tuns, Freizeitlehre-Therapie, Spezialgebiet: Bau von Musikinstrumenten, 2875 Ganderkesee, Landwehr, Tel. 04222/527  
GW 2, Großraum, Tel. 3019

Holl, Karl, Dr. phil., Professor; Deutsche Zeitgeschichte und Deutsche Parteiengeschichte, 28 Bremen, Gabriel-Seidl-Str. 2, Tel. 341252  
GW 2, Großraum, Tel. 3001

Jaroslawski, Jan, Dr.rer.pol., Professor; Theorie der politischen Herrschaftssysteme, 2801 Fischerhude, Heidland 9, Tel. 042013/441  
GW 2, Großraum, Tel. 3001

Kaiser, Franz-Josef, Dr. phil., Professor; Arbeitslehre, 282 Bremen 77, Demminer Straße 4, Tel. 634558  
GW 2, Großraum, Tel. 3113

Koopmann, Klaus, Didaktik des politischen Unterrichts, 2822 Schwanewede 1, Beckedorf, Am Birkenkamp 175, Tel. 663564  
GW 2, Großraum, Tel. 2103

Kuby, Thomas, M.A., wissenschaftlicher Angestellter mit Lehraufgaben; Theorie und Praxis des technischen Unterrichts in der vorberuflichen Arbeitserziehung, 28 Bremen 1, Vor dem Steintor 102/III, Tel. 73483  
GW 2, Großraum, Tel. 2016

Kurth, Ulrich, Professor; Religionswissenschaften mit dem Schwerpunkt Didaktik des Religionsunterrichts (bzw. Biblische Geschichte), Theorie und Praxis des Unterrichts und Pädagogische Anthropologie, 28 Bremen, Otto-Gildemeister-Straße 28, Tel. 342192  
GW 2, B 3650, Tel. 2168

Leithäuser, Gerhard, Dr. rer. pol., Professor; Wirtschafts- und Entwicklungspolitik, 28 Bremen, Emil-Trinkler-Str. 60, Tel. 235509  
GW 2, Großraum, Tel. 3001 – Forschungsfreisemester –

Leuze, Eva, Dr.rer.nat., Professor; Geographie, 28 Bremen, Gabriel-Seidl-Straße 13  
GW 2, Großraum, Tel. 2101

Ludwig, Karl-Heinz, Dr., Professor; Sozial- und Technikgeschichte, Technik als gesellschaftlicher Produktions- und Anwendungsprozeß, 28 Bremen, Parkallee 203c, Tel. 211480  
GW 2, Großraum, Tel. 3001 – Forschungsfreisemester –

Mandeng, Patrice, Dr.disc.pol., Assistenzprofessor; Neueste Geschichte einschließlich Geschichte der sogenannten Dritten Welt, 28 Bremen, Am Herzogenkamp 6, Tel. 237063  
GW 2, Großraum, Tel. 3001

Meinken, Ursula, Professor; Textilarbeit/-technologie mit dem Schwerpunkt Grundlagen und Didaktik textiler Produktion und ihrer Verwendung, 28 Bremen, Kirchbachstraße 200, Tel. 213992  
GW 2, Großraum, Tel. 2026

Müller-Isenburg, Renate, Dr. phil., Assistenzprofessor; Politische Sozialisation, Sozial- und Herrschaftsstruktur in der BRD, 2802 Fischerhude, Quelkhorn 203, Tel. 042013/7115  
GW 2, Großraum, Tel. 3009

Plümer-Künning, Ingrid, Dipl.-Päd.; Haushaltswissenschaft und Didaktik der Haushaltslehre, 28 Bremen, Sebaldsbrücker Heerstraße 20, Tel. 411636  
GW 2, Großraum, Tel. 3001

Schäfer, Wolfgang, Dr. phil., Professor; Politische Sozialisation (mit dem Schwerpunkt: Didaktik der Gemeinschaftskunde) und Politikwissenschaft (mit dem Schwerpunkt: Nationalsozialismus und Herrschaftsstrukturen der

BRD), 28 Bremen, Stadtländerstraße 21, Tel. 251955  
GW 2, Großraum, Tel. 2029 – Forschungsfreisemester –

Schafmeister, Peter, Dr. phil., Professor; Theoretische Soziologie und Wissenschaftstheorie, 28 Bremen, Crüsemannallee 80, Tel. 215792  
GW 2, B 3430, Tel. 3172

Schmidt, Alois, Dr. rer. nat., Professor; Didaktik der Erdkunde, 28 Bremen, Essener Straße 60, Tel. 501326  
NW 1, N 318, Tel. 3556

Schmidt, Jörg, Dr. phil., Professor; Curriculumkonstruktion im Bereich sozial- und wirtschaftskundlicher Fächer, 28 Bremen, An der Gete 128, Tel. 444856  
GW 2, Großraum, Tel. 2364 oder 3109

Schröder, Almuth, Dr. phil., Dipl.-Päd.; Textilarbeit/-technologie, Textilgestaltung mit dem Schwerpunkt Didaktik der Textilarbeit unter besonderer Berücksichtigung der Primarstufe, Curriculumentwicklung, 28 Bremen 1, Ramdohrstraße 25  
GW 2, Großraum, Tel. 3000

Schwarzwälder, Herbert, Dr. phil., Professor; Geschichte und Didaktik des Geschichtsunterrichts, 28 Bremen, Torgauer Str. 7, Tel. 352218  
GW 2, Großraum, Tel. 2026

Seibt, Peter, Dr. phil., Professor; Politikwissenschaft, 2804 Lilienthal, Ahornweg 18, Tel. 042018/3571 (von Bremen 29/3571)  
GW 2, Großraum, Tel. 3001

Vring, von der, Thomas, Dr. phil., Professor; Sozialwissenschaften mit dem Schwerpunkt Politische Ökonomie, 28 Bremen, Meißner Straße 7, Tel. 351557  
GW 2, Großraum, Tel. 3108

Wagner, Wilfried, Dr. phil., Professor; Politik mit dem Schwerpunkt Theorie und Praxis sowie Geschichte der politischen Bildung unter besonderer Berücksichtigung der Arbeiterbildung, 28 Bremen 1, Vagtstr. 44, Tel. 74450  
GW 2, Großraum, Tel. 3111

Wessels, Bodo, Professor; Theorie und Praxis des technischen Unterrichts in der vorberuflichen Arbeitserziehung, 28 Bremen, Parkallee 51, Tel. 341834

Wirth, Margaret, Dr. rer. pol., Professor; Entstehung, Organisation und Funktion des parlamentarischen Staates in der BRD, 28 Bremen, Orleansstr. 74b, Tel. 447654  
GW 2, Großraum, Tel. 2015

Wokittel, Horst, Dipl.-Päd.; Pädagogik, 28 Bremen, Am Rüten 198  
Tel. 252683  
GW 2, Großraum, Tel. 2107

Wrieden, Karl-Dieter; Erziehungs- und Religionswissenschaft, 282 Bremen-Schönebeck, Gutsmeierweg 12, Tel. 663853  
GW 2, B 3650, Tel. 2168

Zoll, Rainer, Dr. phil., Professor; Geschichte und Theorien der Gewerkschaften – Theorie und Praxis der gewerkschaftlichen Bildungsarbeit, 28 Bremen, Borgfelder Deich 11

#### **Arbeitsstelle Arbeiterkammer**

Braun, Siegfried, Dr. phil., Professor; Industrie- und Betriebssoziologie, 28 Bremen, Parkallee 197, Tel. 215185  
MZH, 8070, Tel. 3279

Conert, Hans-Georg, Dr. phil., Professor; Politikwissenschaft, Politische Bildung, Arbeiterbildung, 28 Bremen 1, Umlandstr. 55  
MZH, 8170

Elsner, Regine, Dr. med., Professor; Medizin mit dem Schwerpunkt Sozialmedizin, 5000 Köln 91, Europaring 154  
MZH, 6006

Kalmbach, Peter, Dipl.-Volksw., Dr. oec. publ., Professor; Wirtschaftswissenschaft mit dem Schwerpunkt Einzelwirtschaftliche Analyse, 8000 München 40, Rheinstr. 39  
MZH, 8050, Tel. 3275

Schumann, Michael, Dipl.-Soz., Doktor der Sozialwissenschaften, Professor; Sozialwissenschaft mit dem Schwerpunkt Empirische Sozialforschung, 34 Göttingen, Wendenstr. 8a  
MZH, 8180

Wahsner, Roderich, Dr. jur., Professor; Arbeits- und Sozialrecht einschl. der sozialen Grundrechte, 63 Gießen, Spitzwegring 133  
MZH, 8200, Tel. 3408

#### **Biologie**

Cordes, Hermann, Dr. rer. nat., Professor; Biologie und Didaktik der Biologie (Primarstufe), 28 Bremen-Borgfeld, Borgfelder Landstraße 30, Tel. 274251  
NW 2, A 4080, Tel. 2938

Kasche, Volker, Fil. Dr., Professor; Biologie insbesondere physikalische Biologie, 28 Bremen, Vorkampsweg 152, Tel. 232128  
NW 2, A 3350, Tel. 2906

Mossakowski, Dietrich, Dr. rer. nat., Professor; Biologie mit dem Schwerpunkt Evolutionsbiologie, 28 Bremen, Innsbrucker Str. 90 bei Jürgens, 23 Kiel, Geißelallee 19, Tel. 0431/16016  
NW 2, A 3240, Tel. 2914

Pfeiffer, Karlheinz, Dr. päd., Professor; Biologie und Didaktik und Methodik des Biologieunterrichts, 285 Bremerhaven-M., Keilstraße 12, Tel. 0471/46824  
NW 2, A 4050, Tel. 2934

Schauz, Karl, Dr. rer. nat., Professor; Biologie, Beauftragter für NW 2, Ritterhude, Auf dem Berge 2, Tel. 042012/1439  
NW 2, A 4080, Tel. 2938

Schliwa, Werner, Dr. rer. nat., Professor; Biologie und Didaktik der Biologie, 2838 Sulingen, Stettiner Straße 20, Tel. 04271/774  
NW 2, A 4050, Tel. 2934 – Forschungsfreisemester –

Schloot, Werner, Dr. rer. nat., med. habil., Professor; Biologie mit dem Schwerpunkt Genetik/Humangenetik; 2860 Osterholz-Scharmbeck 4, Alt Heilshorn 7  
NW 1, N 324, Tel. 3390

Walter, Hubert, Dr. rer. nat., Professor; Biologie mit dem Schwerpunkt Anthropologie, Humanbiologie, 2820 Bremen-Schönebeck, Wilde Rodung 14, Tel. 664119  
NW 2, A 3310, Tel. 2908

Weidemann, Gerhard, Dr. rer. nat., Professor; Biologie mit dem Schwerpunkt Ökologie, 34 Göttingen, Ludwig-Beck-Straße 15, Tel. 0551/22642, 28 Bremen, Innsbrucker Str. 90, bei Weber NW 2, A 3240, Tel. 2914/2915

#### Chemie

Beyersmann, Detmar, Dr. rer. nat., Professor; Biochemie, 28 Bremen 1, Brahmsstraße 6, Tel. 341174 NW 2, A 1330, Tel. 2817/2815

Breunig, Hans-Joachim, Dr. rer. nat., Assistenzprofessor; Chemie, 28 Bremen, Heinstr. 2 NW 2, A 1180/A1170, Tel. 2802

Jaeger, Nils, Dr. rer. nat., Professor; Physikalische Chemie mit dem Schwerpunkt Elektrochemie, 28 Bremen, Blankenburger Straße 26, Tel. 491815 NW 2, A 1150, Tel. 2804

Jastorff, Bernd, Dr. rer. nat., Professor; Chemie, 28 Bremen, Alois-Senefelder-Straße 1, Tel. 252241 NW 1, S 419a, Tel. 2431

Plath, Peter, Dr. rer. nat., Assistenzprofessor, Chemie mit dem Schwerpunkt physikalische Chemie, 28 Bremen 1, Schwachhauser Heerstraße 210, Tel. 235514 NW 2, A 1150, Tel. 2804

Riekens, Reinhard, Dr. rer. nat., Professor; Chemie und Didaktik des naturwissenschaftlichen Unterrichts, 2830 Bassum-Nüstedt Nr. 4e, Tel. 04241/1587 NW 1, N 218a, Tel. 2273

Wille, Regina, Professor; Didaktik der Chemie, 28 Bremen 33, Am Rüten 206, Tel. 255588 NW 1, S 419, Tel. 2432

Wöhrle, Dieter, Dr. rer. nat., Professor; Chemie, 28 Bremen-Vahr, Julius-Leber-Str. 89, Tel. 462026 NW 2, A 1180, Tel. 2802

#### Diplom-Pädagogik siehe unter Erziehungswissenschaften

#### Elektrotechnik/Kybernetik

Arndt, Fritz, Dr.-Ing., Professor; Hochfrequenztechnik, 28 Bremen, Oberneulander Landstr. 59, Tel. 250329 NW 1, S 120a, Tel. 2495

Beßlich, Philipp, Dr.-Ing., Professor; Elektrotechnik/Kybernetik mit dem Schwerpunkt Digitaltechnik und Schaltwerksentwurf, 28 Bremen 33, Bekassinenstraße 83, Tel. 270425 NW 1, S 120, Tel. 3526

Bislich, Roland, Assistenzprofessor; Elektrotechnik, 282 Bremen 77, Stubben Weg 12 NW 1, N 120, Tel. 2497

Bodden, Heinrich, Dr.-Ing., Professor; Theoretische Elektrotechnik, 75 Karlsruhe, Reinhold-Schneider-Str-Straße 39, Tel. 0721/32876 NW 1, S 119a, Tel. 2496

Döpp, Klemens, Dr. rer. nat., Professor; Automatentheorie und Formale Sprachen, 3 Hannover, Fischerstraße 11 NW 1, S 123, Tel. 3337

Hönerloh, Heinrich, Dr.-Ing., Professor; Elektrotechnik/Kybernetik, 2804 Lilienthal, Gaußstraße 39, Tel. 1798 NW 1, N 130, Tel. 2498

Ludyk, Günter, Dr.-Ing., Professor; Regelungstheorie, 28 Bremen, Rohrdommelweg 13 NW 1, S 124a, Tel. 3494

Marte, Gert, Dr.-Ing., Professor; Elektrotechnik, 28 Bremen, Bekassinenstraße 94, Tel. 271652 NW 1, S 125, Tel. 3527

Nake, Frieder, Dr. rer. nat., Professor; Elektrotechnik mit dem Schwerpunkt Programm- und Dialogsprachen, 28 Bremen, Brahmsstraße 4, Tel. 343971 NW 1, S 123a, Tel. 3525

Popovic, Dobrivoje, Dr.-Ing., Professor; Elektrotechnik mit dem Schwerpunkt Prozeßrechnerntechnik, 28 Bremen, Helmer 26, Tel. 231404  
NW 1, S 121a, Tel. 3580

Roy, Sarbesh, Chandra, Dr.-Ing., Professor; Elektrotechnik mit dem Schwerpunkt Technische Elektronik, 5904 Eiserfeld, Sinnerbach 15

Wasiljeff, Alexander, Dipl.-Phys. Dr. rer. nat., Professor; Mathematische Methoden der Nachrichtentechnik und ihrer Anwendungen, 28 Bremen, Heinstr. 57, Tel. 213521  
NW 1, S 124, Tel. 2407

**Erziehungswissenschaften (Studiengang Diplom-Pädagogik und Hochschul-lehrer ohne Studiengangszuordnung)**

Beck, Johannes, Dr. phil., Professor; Allgemeine Pädagogik mit sozialwissenschaftlichem Schwerpunkt, 28 Bremen, Humboldtstraße 169, Tel. 74637  
GW 2, A 2330, Tel. 3132 – Forschungsfreisemester –

Busch, Dirk W., Dr. rer. pol., Professor; Soziologie der Bildungsinstitutionen und Prozesse beruflicher Sozialisation und Qualifikation, 2819 Gräfinghausen 14/Post Nordwohldede  
GW 2, A 2100, Tel. 2042

Dietze, Lutz, Dr. jur., Professor; Öffentliches Recht mit dem Schwerpunkt Bildungsrecht (insbesondere Schul- und Hochschulrecht, Recht der beruflichen Bildung, Recht der Erwachsenenbildung, Rehabilitationsrecht, Recht der Bildungsplanung, ausländisches Bildungsrecht), 2804 Lilienthal, Zincke-str. 6, Tel. 040218/1584  
GW 2, A 3430, Tel. 3065 und 3058

Donat, Helmut, Dr. phil., Professor; Psychologie, 28 Bremen, Wörther Straße 42, Tel. 447883  
GW 2, B 3390, Tel. 3168

Drechsel, Wiltrud, Dr. phil., Professor; Erziehungswissenschaften mit dem Schwerpunkt Sozialgeschichte der Erziehung, 28 Bremen, Am Dobben 109, Tel. 78707  
GW 2, B 3070, Tel. 3082

Esters, Ernst-August, M.A., Dr., Professor; Soziologie, Sozialpsychologie und Psychoanalyse, 28 Bremen, Beethovenstraße 41, Tel. 342244  
GW 2, B 2470, Tel. 3034

Gabele, Paul, Dr. phil., Professor; Pädagogik, 2878 Wildeshausen/Vossberg, Am Reiterfeld 2, Tel. 04431/3498  
GW 2, A 3160, Tel. 3162

Glass, Christian, Dipl. Oek., M.A., Assistenzprofessor; Curriculumplanung (Erwachsenenbildung, Politische Bildung), 287 Delmenhorst, Friesenstr. 19, Tel. 52510  
GW 2, B 3510, Tel. 2131

Gottschalch, Wilfried, Dr. rer. pol., Professor; Erziehungswissenschaften mit dem Schwerpunkt Sozialisationsforschung, 28 Bremen, Verdunstraße 28  
GW 2, B 3060, Tel. 3162

Grabitz-Gniech, Gisla, Dipl.-Psych., Dr. phil., Professor; Psychologie mit dem Schwerpunkt experimentelle Sozialpsychologie, 28 Bremen, Franziusstraße 19, Tel. 343245  
GW 2, A 3830, Tel. 3076

Haferkorn, Hans, Dr. phil., Professor; Allgemeine Pädagogik mit dem Schwerpunkt Erwachsenenbildung, 28 Bremen 33, Simon-Hermann-Post-Weg 25, Tel. 259534  
GW 2, B 3100, Tel. 3083

Heinz, Walter, R., Dr. phil., Professor; Soziologie und Sozialpsychologie mit dem Schwerpunkt Sozialisationsforschung, 28 Bremen, Altmannstraße 4, Tel. 345911  
GW 2, B 3120, Tel. 3084

Hermann, Ulrich, Dr. phil., Psychologie mit dem Schwerpunkt Methoden empirischer Sozialforschung, Unterrichtsforschung, pädagogische Psychologie, 2801 Heidberg über Bremen, Tel. 294536 oder 042018/4536  
GW 2, B 3160, Tel. 2147

Hertel, Hans, Professor, Erziehungswissenschaft mit dem Schwerpunkt Theorie des Lehrens und Lernens, 28 Bremen, Große Hundestraße 1-3, Tel. 313091  
GW 2, Großraum

Hübner, Werner, Professor; Erziehungswissenschaft mit dem Schwerpunkt Theorie des Lehrens und Lernens, 28 Bremen, Ilmenauer Straße 27, Tel. 446919  
GW 2, A 3650, Tel. 2398

Huisken, Freerk, Dr. phil., Professor; Erziehungswissenschaften mit dem Schwerpunkt Politische Ökonomie des Ausbildungssektors, 28 Bremen, Parkstr. 70, Tel. 345130  
GW 2, Großraum

Jantzen, Wolfgang, Dipl.-Psych., Dr. phil., Professor; Heilpädagogik mit dem Schwerpunkt Lernbehinderungen, Verhaltens- und Sprachstörungen, 28 Bremen 1, Am Wall 89/91, Tel. 315606  
GW 2, A 3150, Tel. 3161

Kappes, Kurt, Dipl.-Psychologe, wissenschaftlicher Angestellter mit Lehraufgaben; Soziologie/Psychologie, 28 Bremen, Braunschweiger Straße 72, Tel. 443266  
GW 2, B 3510, Tel. 2077

Klink, Job-Günter, Dr. phil., Professor; Allgemeine Schulpädagogik, 28 Bremen, Warendorfer Weg 2, Tel. 470903  
GW 2, A 2390, Tel. 3136 – Forschungsfreiemester –

Leithäuser, Thomas, Dr. phil., Professor; Entwicklungspsychologie, 28 Bremen, Rembrandtstr. 8, Tel. 346768  
GW 2, B 3040, Tel. 3079

Linke, Jürgen, Dipl.-Pädagoge; Pädagogik, 28 Bremen, Besselstraße 8, Tel. 74373  
GW 2, A 2380, Tel. 3135

Lorenzer, Alfred, Dr., Professor; Psychologie mit dem Schwerpunkt Sozialpsychologie und Psychoanalyse, 6238 Hofheim/Taunus, Kapellenstraße 4, Tel. 06192/8117

Mader, Wilhelm, Dr. phil., Professor; Erwachsenen- und außerschulische Jugendbildung, 2804 Lilienthal, Gaußstraße 33, Tel. 042018/1371  
GW 2, B 3170, Tel. 2148

Milhoffer, Petra, Dr. rer. pol., Assistenzprofessor; Erziehungswissenschaften

mit dem besonderen Schwerpunkt Sozialisation/Politische Bildung im Elementar-Primarbereich, 28 Bremen, Umlandstraße 4  
GW 2, A 2580, Tel. 3032

Petrat, Gerhardt, Dr. phil., Professor; Erziehungswissenschaften mit dem Schwerpunkt Unterricht/Schule unter Berücksichtigung des Mediaspekts, 282 Bremen-Lesum, Bansiner Straße 12, Tel. 632757  
GW 2, A 3360, Tel. 3060

Preuss, Othmar, Dr. rer. pol., Professor; Soziologie der Erziehung, 2804 Lilienthal, Rotdornweg 14, Tel. 29/3612  
GW 2, A 2280, Tel. 3129

Rehling-Salffner, Ruth, Professor; Erziehungswissenschaften mit dem besonderen Schwerpunkt Didaktik der Primarstufe, 28 Bremen, Oberneulander Landstr. 98, Tel. 259550  
GW 2, A 2290, Tel. 3130

Roth, Leo, Dr. phil., Professor; Erziehungswissenschaft, Theorie der Schule und des Unterrichts, Empirische Methoden und quantitative Verfahren der Schul- und Unterrichtsforschung, Psychologie und Soziologie der Schule und Erziehung, 2862 Worswede, Ver Weyerdeelen 16, Tel. 04792/588  
GW 2, B 3720, Tel. 2174

Seekamp, Dieter, Dipl.-Päd.; Erziehungswissenschaft mit dem Schwerpunkt Theorie des Lehrens und Lernens, 28 Bremen, Hartlaubstraße 31, Tel. 254680  
NW 1, N 317, Tel. 2297

Sommerkorn, Ingrid, N., Ph. D., Dipl.-Soz., Professor; Erziehungswissenschaften mit dem Schwerpunkt Soziologie der Erziehung, 28 Bremen, Oberneulander Landstraße 61, Tel. 259531  
GW 2, A 2250, Tel. 3127 oder 2039

Schiff, Bernhard, Dr. phil., Professor; Vergleichende Erziehungswissenschaft, 303 Walsrode, Schmersahlstraße, Tel. 05161/5863  
GW 2, B 3500, Tel. 3178

Schönwälder, Hans Georg, Dr. phil., Professor; Erziehungswissenschaft mit dem Schwerpunkt Bildungsplanung und Bildungsökonomie, 28 Bremen, Claußenstraße 20, Tel. 343938  
GW 2, B 3030, Tel. 3078

Stein, Rudolf, Dr. phil. habil., Professor; Psychologie (Lernen und Verhaltensmodifikation), 28 Bremen 1, Nebelthaustraße 13, Tel. 211636  
GW 2, A 3650, Tel. 2398

Steinforth, Harm; Allgemeine Schulpädagogik, 2804 Lilienthal, Sternwartestraße 2, Tel. 291233 oder 02018/1233  
GW 2, A 4190, Tel. 2191

Stemme, Fritz, Dr. phil., Professor; Klinische Psychologie, Psychohygiene, Psychotherapie), 28 Bremen, Riensberger Straße 51b, Tel. 234065  
GW 2, B 3180, Tel. 2149

Ubbelohde, Reiner, Professor; Erziehungswissenschaft, 2862 Worpswede, Im Brande 4, Tel. 04792/7241  
GW 2, B 2200, Tel. 3122 oder 2146

Vetter, Günter, Dr. phil., Professor; Theorie des Lernens, 2861 St. Jürgen, Frankenburg 8, Tel. 042018/4767 (von Bremen 29/4767)  
GW 2, A 3200, Tel. 3166

Vinnai, Gerhard, Dr. phil., Professor; Analytische Sozialpsychologie, 28 Bremen, Humboldtstraße 169, Tel. 74637  
GW 2, B 3050, Tel. 3080

Voigt, Bodo, Dr. phil., Assistenzprofessor; Erziehungswissenschaft mit dem Schwerpunkt Bildungsplanung, Bildungsforschung, Bildungspolitik, 34 Göttingen, Hainholzweg 346, Tel. 0551/58829, 28 Bremen, Großbeerenstr. 34, Tel. 231792  
GW 2, A 2140, Tel. 2046

Ziechmann, Jürgen, Dr. phil. habil., Professor; Lernpsychologie; Curriculumplanung und -entwicklung für die Primarstufe, 68 Mannheim, Nietzschestr. 20

#### **Juristenausbildung**

Billerbeck, Rudolf, Dr. rer. pol., Professor; Politische Soziologie, Organisationssoziologie und Verwaltungsforschung, 28 Bremen, Kirchbachstraße 143, Tel. 446718  
GW 2, B 3620, Tel. 2165

Däubler, Wolfgang, Dr. jur., Professor; Arbeits-, Handels- und Wirtschaftsrecht, 74 Tübingen, Keplerstraße 6, Tel. 07122/26708  
GW 2, A 3530, Tel. 2132

Derleder, Peter, Dr. jur., Professor; Bürgerliches Recht, 28 Bremen, Max-Planck-Str. 32, Tel. 251818  
GW 2, A 3350, Tel. 2140

Dubischar, Roland, Dr. jur.; Professor; Privatrecht, Rechtstheorie und neuere Privatgeschichte, 28 Bremen, Vorkampsweg 224, Tel. 234327  
GW 2, A 2190, Tel. 2049

Feest, Johannes, Dr. Soz. Wiss., Professor; Strafverfolgung, Strafvollzug, Strafrecht, 28 Bremen, Osterdeich 16, Tel. 75226  
GW 2, A 3660, Tel. 2383

Francke, Robert, Dr. jur., Professor; Didaktik der Juristenausbildung und öffentliches Recht, 28 Bremen, Riensberger Str. 28 B, Tel. 212504  
GW 2, A 3370, Tel. 3061

Grauhan, Rolf-Richard, Dr. jur., Professor; Politische Wissenschaft insbesondere Kommunal- und Regionalverwaltung, 28 Bremen, Modersohnweg 12, Tel. 251239  
GW 2, B 3630, Tel. 2166

Hinz, Manfred, Dr., Professor; Öffentliches Recht, Politische Soziologie und Rechtssoziologie, 28 Bremen, Bauer-Mecke-Weg 34, Tel. 470721  
GW 2, A 3400, Tel. 3063

Hoffmann, Reinhard, Dr. jur., Professor; Öffentliches Recht, kollektives Arbeitsrecht, Politische Wissenschaften, 28 Bremen, Richard-Wagner-Straße 15, Tel. 342696 und 2 Hamburg 61, Von Hersloweg 16, Tel. 040/5503685  
GW 2, A 3560, Tel. 2134

Joerges, Christian, Dr. jur., Professor; Zivilrecht, Recht der internationalen Wirtschafts- und Arbeitsbeziehungen, 28 Bremen, Riensberger Straße 40 b, Tel. 235469  
GW 2, A 3580, Tel. 2010 – Forschungsfreisemester –

Knieper, Rolf, Dr. jur., Professor; Bürgerliches- und Wirtschaftsrecht, 28 Bremen 33, Marcusallee 21, GW 2, A 3380, Tel. 3062



Lautmann, Rüdiger, Dr. phil. Dr., jur., Professor; Allgemeine Soziologie und Rechtssoziologie, 28 Bremen, H.-H.-Meier-Allee 51, Tel. 214427  
GW 2, B 3600, Tel. 2163

Meyer, Jürgen, A.E., Dr. jur., Professor; Arbeits- und Sozialrecht mit dem Schwerpunkt Arbeitsrecht, 28 Bremen, Emmastr. 21, Tel. 216322  
GW 2, A 3410, Tel. 3064

Preuss, Ulrich-K., Dr. jur., Professor; Öffentliches Recht und Verwaltungswissenschaften, 28 Bremen, Georg-Gröning-Straße 12, Tel. 344100  
GW 2, A 3450, Tel. 2127

Rinken, Alfred, Dr. jur., Professor; Öffentliches Recht, Staats- und Verfassungstheorie und Rechtsphilosophie, 28 Bremen, Verdunstraße 28, Tel. 440762  
GW 2, A 3590, Tel. 2136

Schmidt, Eike, Dr. jur., Professor; Bürgerliches Recht, Verfahrenslehre und Rechtstheorie, 28 Bremen, Ulenhorst 20, Tel. 232544  
GW 2, A 3600, Tel. 2137

Schminck, Christoph, Ulrich, Dr. jur., Professor; Rechtsgeschichte, 28 Bremen, Lahnstraße 90, Tel. 505042  
GW 2, A 3360, Tel. 3060

Stuby, Gerhard, Dr. jur., Professor; Öffentliches Recht und wissenschaftliche Politik, 28 Bremen, Hans-Thoma-Straße 18, Tel. 342774  
GW 2, A 3550, Tel. 2133

Thoss, Peter, Dr. jur., Professor; Strafrecht und Kriminalpolitik, 28 Bremen 1, Lürmanstraße 1, Tel. 346797  
GW 2, A 3480, Tel. 2129

Winter, Gerd, Dr. jur., Professor; Privatrecht, Verfahrensrecht, Rechtssoziologie, 28 Bremen, Am Lehester Deich 113, Tel. 271714  
GW 2, A 3460, Tel. 2128

#### **Kommunikation/Ästhetik (Kunst-/Musikpädagogik)**

Boulboulé, Guido, Assistenzprofessor; Kunstpädagogik (Kunstgeschichte und

Kunsttheorie), Bremen, Goethestraße 36, Tel. 72074  
GW 2, B 2660, Tel. 3144

Buddemeier, Heinz, Dr. phil., Professor; 775 Konstanz, St.-Stefans-Platz 45

Duwe, Gert, Professor; Bildende Kunst und Didaktik der Kunsterziehung, Kunstgeschichte, 28 Bremen-Oberneuland, Wullweide 10, Tel. 259470  
GW 2, B 2670, Tel. 3145

John, Helga; Kunsterziehung, 28 Bremen, Rita-Bardenheuer-Straße 25, Tel. 212752  
GW 2, B 2690, Tel. 3147

Lemmermann, Heinz, Professor; Musik und Didaktik der Musik, 2804 Lilienthal-Trupe 25 über Bremen 5, Tel. 291091  
GW 2, Tel. 2051

Mävers, Klaus, Professor; Musik und Didaktik der Musik, Spielpädagogik, 282 Bremen 70, Birkenhof 32, Tel. 662508  
GW 2, Tel. 3097

Matthies, Klaus, Professor; Kunstpädagogik – Visuelle Kommunikation, 3141 Tespe-Bütlingen, Im Rehmen 7, Tel. 04133/8857  
GW 2, B 2710, Tel. 3149

Nutbohm, Hans-Walter, Professor; Bildende Kunst, Didaktik der Kunsterziehung, Kunstgeschichte, 2863 Ritterhude, Schwalbenweg, Tel. 042012/9332  
GW 2, Tel. 3146

#### **Kommunikation/Ästhetik ohne Musik-/Kunstpädagogik**

Alexander, Richard, M.A., B.Sc (Econ.), wissenschaftlicher Angestellter mit Lehraufgaben; Sprachwissenschaft mit dem Schwerpunkt Englisch, Organisation von Sprachprogrammen, 28 Bremen, Osterfeuerbergstraße 5, Tel. 393804  
GW 2, B 2460, Tel. 3033

Alff, Wilhelm, Dr. phil., Professor; Vergleichende neuere Sozialgeschichte Deutschlands, Frankreichs und Italiens, 33 Braunschweig, Kasernenstraße 23, Tel. 0531/337820  
GW 2, B 2380, Tel. 2069

Bechert, Johannes, Dr. phil., Professor; Linguistik, 28 Bremen 44, Engadiner Straße 48, Tel. 423652  
GW 2, B 2580, Tel. 3042

Boehne, Heiner; Massenliteratur, 6 Frankfurt, Schumannstr. 69

Brenner, Hildegard, Dr. phil., Professor; Literaturwissenschaft (Germanistik) insbesondere Literaturtheorie, Methodologie und Literatursoziologie, 28 Bremen, Friesenstraße 33  
GW 2, A 2170, Tel. 2048

Bürger, Peter, Dr. phil., Professor; Französisch und Komparatistik, 28 Bremen, Hans-Thoma-Straße 25, Tel. 342915  
GW 2, B 2560, Tel. 3040

Caroli, Folker, wissenschaftlicher Angestellter mit Lehraufgaben; Sprachwissenschaft mit dem Schwerpunkt Französisch unter besonderer Berücksichtigung der Textlinguistik, 28 Bremen, Saarlauterner Str. 13, Tel. 443358  
GW 2, A 4750, Tel. 3188

Dahle, Wendula, Dr. phil., Professor; Sprach- und Literaturwissenschaft einschließlich ihrer Didaktik mit dem Schwerpunkt Didaktik des Deutschen und Kooperation von Schule und Hochschule, 28 Bremen, Bauernstraße 3A, Tel. 78938  
GW 2, B 2370, Tel. 2068

Dröge, Franz, Dr. phil., Professor; Kommunikationswissenschaft unter besonderer Berücksichtigung publizistischer Medien, 28 Bremen, Elsasser Str. 32, Tel. 31194  
GW 2, A 4260, Tel. 2198

Emmerich, Wolfgang, Dr. phil., Assistenzprofessor, Literaturwissenschaft einschließlich ihrer Didaktik mit dem Schwerpunkt Deutsch unter besonderer Berücksichtigung der Literaturgeschichte, 28 Bremen, Colmarer Straße 6, Tel. 341318  
GW 2, B 2640, Tel. 3048

Forytta, Claus, Dipl.-Päd., Didaktik und Praxis des Deutschunterrichts (Schwerpunkt Primarstufe) 28 Bremen, August-Bebel-Allee 98, Tel. 466112  
GW 2, A 2360, Tel. 3134

Franzbach, Martin, Dr. phil., Professor; Literatur- und Sozialgeschichte Spaniens und Lateinamerikas, 28 Bremen, Elsasserstr. 93, Tel. 445587  
GW 2, A 2580, Tel. 3032

Gallas, Helga, Dr. phil., Professor; Literaturwissenschaft mit dem Schwerpunkt Sozialistische Literatur, 28 Bremen, Großbeerenstr. 34, Tel. 231792  
GW 2, A 2570, Tel. 3031

Göbbel, Narciss, Dipl.-Soz., wissenschaftlicher Angestellter mit Lehraufgaben; Kommunikationssoziologie unter besonderer Berücksichtigung der Wirkungsforschung, 28 Bremen, Hastedter Heerstr. 81, Tel. 442578  
GW 2, A 4260, Tel. 2197

Grubitzsch, Helga, Dr. phil., Assistenzprofessor; Italienisch/Französisch unter besonderer Berücksichtigung der Literaturgeschichte, Literaturtheorie und Komparatistik einschließlich ihrer Didaktik, 28 Bremen, Humboldtstraße 28, Tel. 76761  
GW 2, B 2400, Tel. 2071

Haupt, Heinz-Gerhard, Dr. phil., Professor, Neuere Sozialgeschichte Frankreichs, 28 Bremen, Fesenfeld 86, Tel. 78561  
GW 2, A 2540, Tel. 3028

Herms, Dieter, Dr. phil., Professor; Amerikanische Literaturgeschichte, 84 Regensburg, Alfons-Bayerer-Str. 29

Jäger, Hans-Wolf, Dr. phil., Professor; Deutsche Literaturgeschichte vor allem des 18. und 19. Jahrhunderts, 28 Bremen, Hans-Thoma-Straße 22  
GW 2, B 2600, Tel. 3044 – Forschungsfreiemester–

Kaschner, Otto, Professor; Didaktik und Methodik des Französischunterrichts, 28 Bremen 33, Schorf 82, Tel. 254639  
GW 2, A 2620, Tel. 2111 – Forschungsfreiemester–

Kats, Helga; Französische, 28 Bremen, Lüder-v.-Bentheim-Str. 9, Tel. 344179  
GW 2, A 4760, Tel. 3189

Kreye, Horst, Dr. phil., Professor; Allgemeine Sprachwissenschaft und Didaktik der deutschen Sprache, 2862 Worpswede 3, Ostersode 8, Tel. 04794/417  
GW 2, B 2840, Tel. 3035 – Forschungsfreiemester –

Krogmann, Werner, Dr. phil., Professor; Deutsch mit dem Schwerpunkt Geschichte der deutschen Literatur von 1750-1900, 28 Bremen, Paul-Singer-Straße 134, Tel. 462429  
GW 2, B.2630, Tel. 3047

Mann, Robin, M.A., Dipl. Gen. Lings., wissenschaftlicher Angestellter mit Lehraufgaben; Englisch, 28 Bremen, Busestraße 6, Tel. 215650, 1 Berlin 12, Knesebeckstr. 29, Tel. 030/8812627  
GW 2, B 2430, Tel. 2074

Martini, Jürgen, M.A., wissenschaftlicher Angestellter mit Lehraufgaben; Englische Literaturwissenschaft und Literaturtheorie, 28 Bremen, Fesenfeld 130, Tel. 71402  
GW 2, B 2420, Tel. 2073

Menk, Antje-Katrin, Dr. phil., Professor; Linguistik mit dem Schwerpunkt Deutsch als Fremdsprache, 28 Bremen, Lürmanstraße 15, Tel. 342951  
GW 8 B 2570, Tel. 3041

Metscher, Thomas, Dr. Phil., Professor; Englische Literaturwissenschaft, Literaturtheorie und Ästhetik, 2802 Ottersberg-Quelkhorn, Heidland 15, Tel. 042013/665  
GW 2, B 2450, Tel. 2076

Otto, Peter, Dipl. Päd., Erziehungswissenschaft, Schwerpunkt: Elementar- und Primarstufe, 2861 Stendorf, Hinter dem Felde 76, Tel. 632758  
GW 2, A 2230, Tel. 3126

Paul, Lothar, Dr. phil., Professor; Angewandte Sprachwissenschaft mit dem Schwerpunkt Didaktik der deutschen Sprache, 28 Bremen 33, Vorkampsweg 151, Tel. 236848  
GW 2, A 2560, Tel. 3030

Pouradier-Duteil, Françoise, wissenschaftliche Angestellte mit Lehraufgaben; Angewandte Sprachwissenschaft und französische Sprachlehre, 28 Bremen, Großbeerenstraße 14, Tel. 231601  
GW 2, A 4740, Tel. 3187

Rautenhaus, Heike; Englisch, 28 Bremen-Huchting, Tilburger Straße 101, Tel. 582689  
GW 2, A 4800, Tel. 3192

Richter, Dieter, Dr. phil., Professor; Kritische Literaturgeschichte und literaturwissenschaftliche Methodenlehre, 28 Bremen, Großbeerenstraße 35, Tel. 230593  
GW 2, B 2620, Tel. 3046 – Forschungsfreisemester–

Sautermeister, Gert, Dr. phil., Professor; Neuere Literaturgeschichte mit dem Schwerpunkt deutsche Literatur des 19. Jahrhunderts, 28 Bremen, Hans-Thoma-Str. 22  
GW 2, A 2630, Tel. 2112

Schenk, Irmbert, Dr. phil., M.A., wissenschaftlicher Angestellter mit Lehraufgaben; Romanistik, Analyse und Theorie der Massenkultur, 28 Bremen, Friedrich-Ebert-Straße 37, Tel. 507778  
GW 2, B 2410, Tel. 2072

Schwischay, Bernd, Dr. phil., Assistenzprofessor; Sprachwissenschaft und Theorie des Fremdspracherwerbs mit dem Schwerpunkt Französisch, 2804 Lilienthal, Moorhauser Landstr. 7, Tel. 298056  
GW 2, A 4790, Tel. 3191

Streckert, Liese-Lotte, Professor; Deutsche Literatur und Sprache, Didaktik des Deutsch-Unterrichts, 28 Bremen, Wörther Straße 46, Tel. 43180  
GW 2, Tel. 3131

Vater, Dietrich; Englisch, 28 Bremen, St.-Gotthard-Straße 89, Tel. 422870  
GW 2, A 4810, Tel. 3193

Wagner, Karl-Heinz, Dr. phil., Professor; Linguistik mit dem Schwerpunkt Englisch, 2801 Moordeich, Elbinger Straße 1, Tel. 561415  
GW 2, A 4620, Tel. 3090 – Forschungsfreisemester –

Waltz, Matthias, Dr., Professor; Französische Literaturwissenschaften, 28 Bremen, Oberneulander Landstraße 102, Tel. 259527  
GW 2, B 2390, Tel. 2070 – Forschungsfreisemester –

Watson, Ian, Ph. D., Assistenzprofessor; Literaturwissenschaft und englische Kulturgeschichte, 28 Bremen, Buntentorsteinweg 61, Tel. 551596  
GW 2, B 2440, Tel. 2075

Weck, Manfred, Dipl. Päd.; Deutsch, 28 Bremen 33, Justus-Liebig-Straße 28, Tel. 254414  
GW 2, B 2510, Tel. 3036

Wilkening, Rüdiger, Dipl. Päd.; Deutsch, 287 Delmenhorst, Gesinenweg 19 B, GW 2, B 2520, Tel. 3037

Zander, Sönke; Deutsch, 2891 Hoffe, Post Esenshamm GW 2, B 2610, Tel. 3045

#### **Lehramt Sekundarstufe II mit einem berufsfeldbezogenem Fach**

Boehm, Ullrich, Dr. rer. pol., Professor; Entwicklung und Struktur des Bildungswesens unter besonderer Berücksichtigung des beruflichen Ausbildungswesens, 28 Bremen, Hollerallee 53, Tel. 347318  
GW 2, B 3700, Tel. 2172

Drechsel, Reiner, Dipl.-Hdl., wissenschaftlicher Angestellter mit Lehraufgaben; Berufspädagogik mit dem Schwerpunkt Theorie des Beruflichen Ausbildungswesens, 28 Bremen, Am Dobben 109, Tel. 325094  
GW 2, B 3720, Tel. 2173

Littek, Wolfgang, Dr. oec. publ., Professor; Theorie und Praxis des berufsbildenden Unterrichts mit dem Schwerpunkt Wirtschaft unter besonderer Berücksichtigung der Soziologie der Arbeit und der Wirtschaft, 28 Bremen 1, Vagtstraße 43/44, Tel. 74812  
GW 2, B 3350, Tel. 2160

Müller-Krüger, Helga, Dr. phil., Professor; Familiensoziologie, familiale und berufliche Sozialisation, 28 Bremen, Riensberger Str. 28b, Tel. 212504  
GW 2, A 1220, Tel. 2011

Peter, Helge-Ulrike, Dr. phil., Professor; Sozialpädagogik unter besonderer Berücksichtigung von Sozialpsychologie und -therapie, 28 Bremen, Slevogtstr. 23, Marburg-Lahn, Schwanallee 3, Tel. 06421/24424  
GW 2, B 3690, Tel. 2271

Ortmann, Hedwig, Dr. phil., M.A., Professor; Erziehungswissenschaften und berufliche Grundbildung, 28 Bremen, Besselstr. 48, Tel. 72616  
GW 2, B 3750, Tel. 2176

#### **Mathematik**

Arnold, Ludwig, Dr. rer. nat., Professor; Mathematik unter besonderer Berücksichtigung der Wahrscheinlichkeitstheorie und Statistik, 28 Bremen 33, Fritz-Haber-Straße 35  
NW 1, S 238, Tel. 2446

Becker, Gerhard, Dr. phil., Professor; Mathematik mit dem Schwerpunkt Elementarmathematik und Didaktik der Mathematik, 28 Bremen 1, Fitgerstraße 34  
NW 1, N 330, Tel. 3551 – **Forschungsfreiemester** –

Denneberg, Dieter, Dr. rer. nat., Professor; Mathematik, 28 Bremen, Vorstr. 22, Tel. 231390  
NW 1, S 241a, Tel. 3534

Dombrowski, Heinz-Dieter, Dr. rer. nat., Professor; Mathematik, 28 Bremen, Goethestr. 36, Tel. 72786  
NW 1, S 242, Tel. 2412

Fischer, H. Wolfgang, Dr. rer. nat., Professor; Mathematik unter besonderer Berücksichtigung der curricularen und methodologischen Fragen des Mathematikunterrichts, 28 Bremen, Riensberger Straße 54, Tel. 234229  
NW 1, S 243a, Tel. 3533

Gamst, Jens, Dr. rer. nat., Professor; Mathematik mit dem Schwerpunkt Theorie der Dynamischen Systeme, 28 Bremen, Argonnenstraße 17, Tel. 345539  
NW 1, S 246a, Tel. 3338

Henning, Joachim, Professor; Mathematik und Didaktik der Mathematik, 2807 Achim-Baden, Embser Straße 15  
NW 1, S 231; Tel. 3528

Herrlich, Horst, Dr. rer. nat., Professor; Mathematik, 28 Bremen, Oberblockland 7b, Tel. 274001  
NW 1, N 229, Tel. 2409

Hinrichsen, Diederich, Dr. rer. nat., Professor; Mathematik mit dem Schwerpunkt Theorie der Dynamischen Systeme und ihre Anwendung in Technik, Natur- und Sozialwissenschaften, 28 Bremen, Franziusstraße 24, Tel. 344709  
NW 1, S 245a, Tel. 3544 – **Forschungsfreiemester** –

Horneffer, Klaus, Dr. rer. nat., Professor; Mathematik, 28 Bremen 77, Tannenhügel 15, Tel. 635499  
NW 1, S 236, Tel. 2429

Huppertz, Hermann, Professor; Mathematik und Didaktik der Mathematik, 28

Bremen 44, St.-Gotthard-Straße 59  
NW 1, S 231, Tel. 2213

Kinder, Hans-Peter, Dr. rer. nat., Professor; Mathematik mit dem Schwerpunkt Mathematische Statistik und Unternehmensforschung, 2804 Lilienthal, Hauptstraße 5 M, Tel. 29/8809  
NW 1, N 238, Tel. 3531

Krause, Ulrich, Dr. rer. nat., Professor; Mathematik (Schwerpunkt: Entwicklung der Mathematik unter Berücksichtigung der ökonomischen Aspekte), 28 Bremen, Parkstraße 17, Tel. 342607  
NW 1, S 241, Tel. 3545 – Forschungsfreisemester –

Kurth, Ina, Dr., Professor; Mathematik im Anwendungszusammenhang mit dem Anwendungsschwerpunkt Gesellschaftswissenschaften im Bereich der Lehrerbildung, 28 Bremen, Großbeerenstraße 74, Tel. 235417  
NW 1, S 245, Tel. 3319

Lindenau, Volkmar, Dr. rer. nat., Professor; Mathematik, 28 Bremen, Ottjen-Alldag-Straße 17, Tel. 870780  
NW 1, N 320, Tel. 2249

Mai, Klaus-Dieter, wissenschaftlicher Angestellter mit Lehraufgaben; Mathematik mit dem Schwerpunkt mathematische und lerntheoretische Grundlagen in der Primar- und Sekundarstufe 1, 7014 Kornwestheim, Teckstraße 33, Tel. 07154/7662  
NW 1, N 218, Tel. 2261

Münzner, Hans-Friedrich, Dr. rer. nat., Professor; Mathematik, 28 Bremen, Elsässer Str. 43, Tel. 344202  
NW 1, S 244, Tel. 2413

Oeljeklaus, Eberhard, Dr. rer. nat., Professor; Mathematik mit dem Schwerpunkt Komplexe Analysis, 44 Münster, Hollandtstraße 63, Tel. 0251/51899  
NW 1, S 239, Tel. 2272 – Forschungsfreisemester –

Osius, Gerhard, Dr. rer. nat., Assistenzprofessor; Mathematik, 28 Bremen, Goebenstraße 20, Tel. 343503  
NW 1, S 230, Tel. 2405

Porst, Hans-Eberhard, Dr. rer. nat., Assistenzprofessor; Mathematik mit dem

Schwerpunkt Algebra, 28 Bremen, Schwachhauser Ring 98, Tel. 343571  
NW 1, N 237, Tel. 2276

Roos, Paul, Dr. rer. nat., Professor; Mathematik, Wildeshausen, Heideweg 4  
NW 1, S 246, Tel. 2270

Schäfer, Rüdiger, Dr. rer. nat., Professor; Mathematik, 2819 Fahrenhorst 56  
NW 1, N 223, Tel. 2441 oder 2439

Schindler, Manfred, Professor; Mathematik und Didaktik der Mathematik, 28 Bremen, Gladbecker Str. 3, Tel. 470620  
NW 1, N 320, Tel. 2249

Stelljes, Helmut, Dipl.-Päd.; Mathematik, Didaktik der Mathematik für den Primarbereich und Sekundarstufe I, 2862 Worpsswede, Auf der Dohnhorst 10, Tel. 04792/878  
NW 1, S 231, Tel. 3528

Timm, Jürgen, Dr. rer. nat., Professor; Mathematik, 2804 Lilienthal, Feldhausen 33  
NW 1, S 226, Tel. 2404

Wihstutz, Volker, Dipl.-Mathematiker, wissenschaftlicher Angestellter mit Lehraufgaben; Mathematik, 28 Bremen, Contrescarpe 120, Tel. 315160  
NW 1, S 232, Tel. 2410

**Ökonomie siehe unter Wirtschaftswissenschaften**

### **Physik**

Aufschnaiter, von, Stefan, Dr. rer. nat., Professor; Physik, 28 Bremen, Heinrich-Heinestraße 12, Tel. 237183  
NW 1, S 434a, Tel. 2213

Bätjer, Klaus, Dr. rer. nat., Assistenzprofessor; Experimentelle Physik der Materie und Umweltmeßtechnik, 28 Bremen, Ingelheimer Str. 64, Tel. 506375  
NW 1, S 421, Tel. 3383

Bleck, Jörn, Dr. rer. nat., Professor; Experimentelle Physik mit dem Schwerpunkt Kernstrahlungsmeßtechnik, 28 Bremen, Umlandstraße 4, Tel. 343179  
NW 1, S 421, Tel. 3383

Boseck, Siegfried, Dr. rer. nat. habil., Professor; Experimentelle Physik, 28 Bremen, Hermann-Allmers-Straße 36, Tel. 341584  
NW 1, S 418, Tel. 3573 – Forschungsfreiemester –

Diehl, Horst, Dr. rer. nat. Professor; Biophysik, 28 Bremen 33, Kopernikusstraße 84, Tel. 271115  
NW 1, S 430, Tel. 2427 oder 2434

Dreybrodt, Wolfgang, Dr. rer. nat., Professor; Experimentelle Physik mit dem Schwerpunkt Festkörperphysik, 28 Bremen 1, Bekassinenstr. 86, Tel. 271879

Ehrenstein, von, Dieter, Dr. rer. nat., Professor; Experimentelle Physik, 28 Bremen 33, Feldmannstraße 9, Tel. 252226  
NW 1, S 416a, Tel. 2425

Fieblinger, Günter, Dr. rer. nat., Assistenzprofessor; Physik und ihre Didaktik, 28 Bremen, Vogelweide 8, Tel. 359612  
GW 2, Großraum, Tel. 2017

Jaisli, Walter, Dipl. Phys., Dr. rer. nat., Assistenzprofessor; Physik, 28 Bremen, Dorumstr. 11, Tel. 391067  
NW 1, S 429, Tel. 2420

Niedderer, Hans, Dr. rer. nat., Professor; Theorie und Praxis des naturwissenschaftlichen Unterrichts, 28 Bremen, Alwinenstr. 45, Tel. 78374  
NW 1, S 325, Tel. 2484

Noack, Cornelius, Dr. rer. nat., Professor; Physik, 28 Bremen, Händelstraße 7, Tel. 342236  
NW 1, S 430, Tel. 2204 oder 2427

Ryder, Peter, Ph.-D., Professor; Physik, Werkstoffwissenschaften, Metallphysik, 28 Bremen, Luisental 18, Tel. 230466  
NW 1, N 325, Tel. 2243

Siegert, Wolf, Professor; Physik und Didaktik des Physikunterrichts, 28 Bremen, Richard-Wagner-Str. 6-8, Tel. 343104  
NW 1, N 332, Tel. 3557 – Forschungsfreiemester –

Scheer, Jens, Dr. rer. nat. habil, Professor; Physik, 28 Bremen, Gröpelinger Heerstraße 70, Tel. 612415  
NW 1, S 428, Tel. 2408

Schmithals, Friedemann, Dr. rer. nat., Assistenzprofessor; Physik, 28 Bremen, Oberneulander Landstraße 195, Tel. 252073  
NW 1, S 429, Tel. 2420

Schmitz-Feuerhake, Inge, Dr. rer. nat., Professor; Experimentalphysik mit dem Schwerpunkt Medizinische Physik, 28 Bremen, Händelstraße 20, Tel. (Hannover) 0511/642483  
NW 1, S 435a, Tel. 2414

Schwegler, Helmut, Dr. rer. nat., Professor; Theoretische Physik und Theoretische Biophysik, 28 Bremen, Bergiusstr. 87, Tel. 270249  
NW 1, S 434, Tel. 2417

#### Rechenzentrum

Lamprecht, Günther, Dr., Professor; Rechenzentrum, 28 Bremen, Achterstraße  
NW 1, S 218, Tel. 2202

#### Pool

Haefner, Klaus, Dr. rer. nat. habil., Professor; Computer-unterstützter Unterricht, 282 Platjenwerbe, Am Fredeholz 24, Tel. 637209  
NW 1, S 416, Tel. 2489/3566

Lange, Hellmuth, Dr. phil., Professor; Analyse der sozialen Lage der technischen Intelligenz, Schwerpunkt: Naturwissenschaftlich-technischer Aspekt des entwickelten Produktionsprozesses, 28 Bremen, Straßburger Straße 72, Tel. 442122  
NW 1, S 237a, Tel. 3577 – Forschungsfreiemester –

#### Sozialpädagogik

Amendt, Gerhard, Dr. phil., Professor; Theorie der Subkultur und klassenspezifische Verkehrsformen, 28 Bremen, Holler Allee 7, Tel. 348982  
GW 2, A 2110, Tel. 2131

Bauer, Rudolph, Dr. phil., Assistenzprofessor; Sozialpädagogik mit dem Schwerpunkt Theorie der Sozialadministration und Devianztheorie, 28 Bremen, Vor dem Steintor 57  
GW 2, A 3180, Tel. 3164

Brockmann, Anna-Dorothea, Dr. phil., Professor; Stadt- und Regionalplanung (unter besonderer Berücksichtigung der Methoden der Stadt- und Regionalplanung), 28 Bremen, Clausewitzstr. 39  
GW 2, B 3770, Tel. 2384

Heinsohn, Gunnar, Dr. phil., Assistenzprofessor; Frühkindliche Sozialisation/Vorschulerziehung, 28 Bremen, H.-H.-Meier-Allee 51, Tel. 215203  
GW 2, A 3050, Tel. 3154

Keil (von Campe-Keil), Annelie, Dr. phil., Professor; Erziehungswissenschaften mit dem Schwerpunkt allgemeine Pädagogik unter besonderer Berücksichtigung außerschulischer Sozialisation, Sozialpädagogik, 28 Bremen 1, Großgörschenstraße 18, Tel. 230526  
GW 2, A 3270, Tel. 3163

Leibfried, Stephan, Assessor, Dr. rer. pol., Prof., Sozialplanung unter besonderer Berücksichtigung der Staatstheorie und des öffentlichen Rechts, 1 Berlin 15, Bregenzer Straße 10, Tel. 8812457  
GW 2, A 220, Tel. 2050

Marzahn, Christian, Dr. phil., Assistenzprofessor; Sozialpädagogik, Geschichte, Theorie und Praxis der Jugendhilfe, Sozialpädagogik, 28 Bremen 1, Ostertorsteinweg 1-2, Tel. 709411  
GW 2, A 3190, Tel. 3165

Neuendorf-Bub, Brigitte, Dipl.-Soz., Wissenschaftliche Angestellte mit Lehraufgaben; Familiäre Sozialisation/Theorie der Familie, 8 München 19, Ruffinistraße 16

Zander, Hartwig, Dr. phil., Professor; Dissozialitätsforschung, 29 Oldenburg, Graf-Spee-Straße 10  
GW 2, B 2610, Tel. 3045

#### **Sozialwissenschaften**

Bahr, Hans-Dieter, Dr. phil., Professor; Erkenntnis- und Gesellschaftstheorie, 2802 Fischerhude, Im Alten Dorf 1, Tel. 042013/629  
GW 2, B 3490, Tel. 3177

Dickler, Robert, Dr. phil., Assistenzprofessor; Gesellschaftsanalyse, 28 Bremen 33, Im Deichkamp 38, Tel. 235135  
GW 2, B 3480, Tel. 3176

Faßbinder, Helga, Dipl.-Ing., Professor; Architekturplanung mit sozialwissenschaftlicher Orientierung, 1 Berlin 33, Taunusstraße 5

Haferkamp, Hans, Doktor der Sozialwissenschaften, Professor; Soziologie mit dem Schwerpunkt Analyse von Devianz und Sozialer Kontrolle, 28 Bremen, Riensbergerstr. 57, Tel. 230757  
GW 2, A 3660, Tel. 2141

Hahn, Manfred, Dr. phil., Professor; Geschichte der bürgerlichen Gesellschaft, Geschichte der politischen Theorie, insbesondere der Theorien der sozialen Bewegung, 28 Bremen, Hollerallee 43, Tel. 341905  
GW 2, B 3580, Tel. 2081

Krause, Detlef, Dr. rer. pol., Professor; Sozialwissenschaften mit dem Schwerpunkt Bildungsplanung, Analyse der Arbeitsprozesse, 28 Bremen, Eislebener Str. 35, Tel. 466197  
GW 2, B 3590, Tel. 2082

Krüger, Marlies, Dr. phil., Professor; Gesellschaftsanalyse, 28 Bremen, Busestraße 9, Tel. 216116  
GW 2, B 3460, Tel. 3174

Peter, Lothar, Dr. phil., Professor; Industrie- und Betriebssoziologie, 28 Bremen, Schwachhauser Heerstraße 363, Tel. 232236  
GW 2, B 3560, Tel. 2079

Quensel, Stephan, Dr. jur., Professor; Resozialisierung/Rehabilitation, 28 Bremen 1, Verdener Str. 5, Tel. 492529  
GW 2, B 3450, Tel. 3173

Reichelt, Helmut, Dr. rer. pol., Professor; Wissenschafts- und Gesellschaftstheorie unter besonderer Berücksichtigung der Dialektik in der Kritik der politischen Ökonomie, 28 Bremen, Oberneulander Landstr. 139a, Tel. 252859  
GW 2, B 3610, Tel. 2164

Sandkühler, Hans-Jörg, Dr. phil., Professor; Erkenntnistheorie mit besonderer Berücksichtigung der materialistischen Dialektik und Logik, 28 Bremen,

Rethemer Straße 1, Tel. 466508  
GW 2, B 3440, Tel. 2152

Saurien-Harckensee, Christine, M.A., wissenschaftliche Angestellte mit Lehraufgaben; Gesellschaftsanalyse, 28 Bremen, Parkstraße 70, Tel. 341122  
GW 2, B 3470, Tel. 3175

Schmiege, Günter, Dr. rer. pol., Dipl.-Politologe, Assistenzprofessor; Theorie der politischen Planung und Entscheidung, 28 Bremen, Benquestraße 32, Tel. 344588  
GW 2, B 3550, Tel. 2078

Steinberg, Hans-Josef, Dr. phil., Professor; Geschichte der Arbeiterbewegung und ihrer Theorien, Europäische Geschichte des 19. und 20. Jahrhunderts mit dem Schwerpunkt Geschichte der Parteien und Verbände, 28 Bremen, Georg-Gröning-Straße 47, Tel. 342115  
MZH, 1090, Tel. 2708

Strubelt, Wendelin, M.A., wissenschaftlicher Angestellter mit Lehraufgaben; Politische Wissenschaft, Theorie der Planung und Entscheidung im administrativen und betrieblichen Bereich, 28 Bremen 1, Parkstraße 71, Tel. 342285  
GW 2, B 3640, Tel. 2167

Zech, Reinhold, wissenschaftlicher Angestellter mit Lehraufgaben; Bildungsplanung, Strukturplanung, 28 Bremen, Bgm.-Schöne-Str. 30, Tel. 213719  
GW 2, B 3320, Tel. 2158

#### **Sportwissenschaften**

Artus, Hans-Gert, Dr. phil., Professor; Theorie und Praxis des Sportunterrichts, 28 Bremen, Loignystraße 34, Tel. 235822  
GW 2, A 3030, Tel. 3152

Bentz, Gisela, Professor; Theorie und Praxis des Sportunterrichts, 28 Bremen, Wilhelm-Wolters-Straße 24c, Tel. 451825  
GW 2, A 3090, Tel. 3157

Berndt, Jörg, Dr. med., Professor; Biologisch-medizinische Fragestellungen im Rahmen der Lehrerbildung und Sportlehrerbildung, 28 Bremen, Arensburgstraße 8  
GW 2, B 3890

Hagedorn, Günter, Dr. phil., Dipl.-Sportlehrer, Professor; Sensomotorische Entwicklung und Sozialisation unter besonderer Berücksichtigung des Spiels, 5021 Sinnersdorf, Johann-Hermanns-Weg 1, Tel. 02238/6381, 28 Bremen, Sielwall 80  
GW 2, A 3110, Tel. 3155

Jonas, Bertold, Dipl.-Psychologe, Professor; Sportwissenschaft, Theorie und Praxis des Sportunterrichts mit Schwerpunkt Primarstufe, Psychologische Fragen des Sports, 28 Bremen, Potsdamer Straße 8, Tel. 237676  
GW 2, A 3020, Tel. 3150

Sassenrath, Ilse, Dr. phil., Dipl.-Sportlehrer, Professor; Sportwissenschaft und Didaktik des Sportunterrichts mit dem Schwerpunkt Anthropologie, 28 Bremen 21, Waltjenstraße 138, Tel. 6161932  
GW 2, A 3090, Tel. 3158

Schulke, Hans-Jürgen, Assistenzprofessor; Hochschulsport, Sportliche Erwachsenen- und Weiterbildung, 2804 Seebergen, Hexenberger Straße 139, Tel. 0421/293688  
GW 2, A 3100, Tel. 3159

Ungerer, Dietrich, Dipl.-Sportlehrer, Professor; Bewegungslehre, 28 Bremen, Norderländer Str. 23, Tel. 510336  
GW 2, A 3140, Tel. 3160

Wiegand, Manfred, Dipl.-Pädagoge; Theorie und Praxis des Sportunterrichts, 282 Bremen-Blumenthal, Im Heimgarten 24, Tel. 604006  
GW 2, A 3040, Tel. 3153

#### **Wirtschaftswissenschaft**

Biesecker, Adelheid, Dr. rer. pol., Professor; Ökonomische Theorie unter besonderer Berücksichtigung ihrer geschichtshistorischen Entstehungsbedingungen, 28 Bremen, Lothringer Straße 15, Tel. 344609  
GW 2, B 3240, Tel. 2151

Gerstenberger, Heide, Dr. disc. pol., Professor; Theorie der bürgerlichen Gesellschaft und des Staates, 28 Bremen, Schwachhauser Ring 6, Tel. 345363  
GW 2, B 3250, Tel. 2153



Grenzdörffer, Klaus, Dr. rer. pol., Professor; Angewandte Wirtschaftstheorie einschließlich Ökonometrie und Statistik, 28 Bremen 44, Schaphuser Straße 30, Tel. 452750  
GW 2, A 3790, Tel. 3073

Heide, Holger, Dr. sc. pol., Professor; Stadt- und Regionalplanung unter besonderer Berücksichtigung der Umweltplanung, 28 Bremen, Humboldtstr. 171  
GW 2, A 3740, Tel. 3069

Hickel, Rudolf, Dipl.-Volkswirt, Dr. rer. pol., Professor; Politische Ökonomie mit den besonderen Schwerpunkten Bildungsökonomik und Staatsökonomik, 28 Bremen, Wachmannstr. 28, Tel. 342841  
GW 2, A 3750, Tel. 3070

Hüttner, Manfred, Dr. rer. pol., Professor; Betriebswirtschaft, 2804 Lilienthal, Lichtenbergstraße 12, Tel. 1024  
GW 2, A 3810, Tel. 3075

Huffschmid, Jörg, Dr. rer. pol., Professor; Politische Ökonomie der BRD unter besonderer Berücksichtigung der materialistischen Analyse sozioökonomischer Konzentrationsprozesse, 2803 Kirchweyhe, Am Fuhrenkamp 7, Tel. 04203/308  
GW 2, A 3780, Tel. 3072

Jaroslawska, Halina, Dr. rer. oec., Professor; Ökonomie mit den besonderen Schwerpunkten politische Ökonomie des Sozialismus, internationale Wirtschaftsbeziehungen, 2801 Fischerhude, Heidland 9, Tel. 02013/441  
GW 2, Tel. 3077

Roloff, Otto, Dr. rer. pol., Professor; Theorie der Staatseinnahmen und Staatsausgaben einschließlich der Theorie der öffentlichen Güter und der Finanzpolitik sowie der Infrastrukturtheorie und -politik, 28 Bremen, Vorkampsweg 136, Tel. 235729  
GW 2, A 3700, Tel. 2144

Schui, Herbert, Dr. rer. soc., Professor; Ökonomie mit dem Schwerpunkt Theorie der Preisbildungsprozesse, 28 Bremen, Humboldtstr. 3  
GW 2, A 3730, Tel. 3068

Steiger, Otto, Fil. Dr., Professor; Allgemeine ökonomische Theorie sowie

Theorie und Praxis der ökonomischen Politik unter besonderer Berücksichtigung der Geschichte des Monetarismus und Fiskalismus, 28 Bremen, Nancystraße 12, Tel. 445496  
GW 2, A 3760, Tel. 3071 – **Forschungsfreiemester** –

Wohlmuth, Karl, Dr. rer. pol., Professor; Vergleich ökonomischer Systeme unter besonderer Berücksichtigung der Arbeitsgebiete Wirtschaftslenkung in sozialistischen Ländern und Politische Ökonomie der unterentwickelten Regionen, 2861 Worphausen 22, Tel. 04208/1034  
GW 2, A 3800, Tel. 3074



Unser junges Team  
berät Sie gerne  
bei der Beschaffung  
Ihrer Literatur . . .

**Buchhandlung Werner Sieglin**

28 Bremen, Herdentorsteinweg 44/45  
Telefon 31 11 32

# Ein maßgeschneidertes Arbeitsmittel...

... ist die Buchreihe „Studienbücher für Wirtschaft und Verwaltung“ für alle Studierenden der Wirtschaftswissenschaften. Schnell und zuverlässig hilft sie die notwendigen Fähigkeiten in dem jeweiligen Arbeitsgebiet zu erwerben.



für Wirtschaft  
und Verwaltung erreichen das Ziel durch:

- Konzentration auf Fragen der Praxis
- Wissenschaftliche Zuverlässigkeit
- Einprägsame Darstellungen mit instruktiven Beispielen
- Keine Belastung mit theoretischen, aber für die Praxis nicht bedeutungsvollen Streitfragen
- Übersichtliche Gliederung

Die Studienbücher verwerten langjährige Erfahrung, die Herausgeber und Autoren durch berufliche Tätigkeit in Wirtschaft und Verwaltung und gleichzeitig als Lehrende gesammelt haben.

Ausführliche Prospekte kostenlos vom  
**STOLLFUSS VERLAG BONN**



KÜCHENBETRIEB

*Menke*

28 Bremen  
Paul-Feller-Straße 9

„Freten, slopen, supen,  
langsam gohn und pupen,  
dat sleit an,“  
sagten unsere Väter.

Bedeutenderer Faktor ist jedoch die Fehlernährung. Daher auch für die Mensen der HFT und Universität adaptierte Menüs von KÜCHENBETRIEB MENKE

Übrigens, preiswert (ab DM 2,60) und gut speisen Sie in der Neustadt im Flughafen-Casino, einem Zweigbetrieb von KÜCHENBETRIEB MENKE

# Buchhandlung Otto Melchers

Schwerpunkte:

*Geschichte*

*Politologie*

*Soziologie*

*Beschaffung ausländischer Literatur*

28 Bremen, Sögestraße 60, Telefon 313025 + 313029

## **Die Lehrveranstaltungen der Universität Bremen**

1)	2)	3)	4)	5)	5a)	6)	7)	8)	9)	10)
Veranstaltungskennziffer (VAK)	Veranstaltungsform	Titel der Veranstaltung (mit Kurzbeschreibung)	Veranstalter	Schwerpunkt und/oder Schulfach/ Lernbereich/berufli. Fachrichtung	Studienggebiet	Eignung für Semesterstufen	Eignung für Schulstufe	Semesterwochenstunden	Termin	Raum
7167	K	Russisch für Anfänger (Fortsetzung des Kurses vom Sommersemester 1975)	F.Slawatycka(LB)					3	Mo 18-18.45 Do 15-15.45 Do 15.45-16.30	GW2 - A 4210 GW2 - Sprachlab GW2 - A 4210
7366	K	Ton-Bild-Kurs Französisch (V)  (Der Kurs steht allen Interessenten mit Vorkenntnissen offen. Romanisten mit sehr geringen Kenntnissen können ebenfalls aufgenommen werden. Ziel des Kurses: mündliche Sprachbeherrschung.)	F.Pouradier - Duteil					2	Mo 15.30-17.30	GW2 - A 4020
7463	K	Spanisch für Anfänger	U.Villaroel (LB) J.Sobradillo(LB)						Mo 14-16 Fr 14-16	GW2 - A 4270 GW2 - A 4270
7464	K	Intensivkurs Spanisch für Anfänger	P.C.Holz Consbruch (LB)						vom 29.9.-24.10. Mo-Fr 9-12	GW2 - B 1095
8500	UB	Sprecherziehung: Deutsche Hochsprache (Atmung, Technik, Tonbildung)	I.Bombeck (LB)	K/Ä-allg.		A, M, H	P, S1, S2	6	n. V.	GW2 - A 4540
8503	K	Rhetorik (Sprecherziehung)	P.Otto	K/Ä-allg.		A, M, H	P, S1, S2	2	Di 10-12	GW2 - B 2180
8501	UB	Französisch für Studenten der Germanistik und Geschichte (auch für Dienstleister geeignet)	M.-J.Danthony (LB)	DE	FE	A, M	S1, S2	2	Mo 10-12	GW2 - A 4270
8822		Universitätsorchester	K.Mävers	MU				2	Di 19-21	GW2 - A 4420

1)	2)	3)	4)	5)	5a)	6)	7)	8)	9)	10)
Veranstaltungskennziffer (VAK)	Veranstaltungsform	Titel der Veranstaltung (mit Kurzbeschreibung)	Veranstalter	Schwerpunkt und/oder Schulfach/ Lernbereich/berufli. Fachrichtung	Studienggebiet	Eignung für Semesterstufen	Eignung für Schulstufe	Semester-wochenstunden	Termin	Raum
7162	K I	Deutsch für ausländische Studenten - Anfänger des WS 75/76 -	R. Heider (LB) F. Meyer (LB)					8 8	*)	*)
7163	K II	Deutsch für ausländische Studenten - für Teilnehmer des Anfängerkurses des SS 75 -	U. Ziebarth (LB) J. Krüger (LB)					8 8	*)	*)
7164	K III	Deutsch für ausländische Studenten - für Teilnehmer des Kurses II und III des SS 75, sowie für die Vorbereitung der Feststellungsprüfung SS 76 -	M. Filzen (LB) G. Alexander (LB) L. Meyer-Rabba (LB)					8 6 2	*)	*)
7165	K IV	Deutsch für ausländische Studenten - für Teilnehmer des Kurses für Fortgeschrittene des SS 75 -	G. Rusch (LB) U. Wagner (LB) L. Meyer-Rabba (LB)					8 6 2	*)	*)
7166	K V	Deutsch für ausländische Studenten - als studienbegleitender Sprachkurs -	U. Gibitz (LB)					4	*)	*)

\*) Termine und Räume werden noch bekanntgegeben. Die Studienbereichsverwaltung 7 erteilt Auskunft.

1) Veranstaltungskennziffer (VAK)	2) Veranstaltungsform	3) Titel der Veranstaltung (mit Kurzbeschreibung)	4) Veranstalter	5) Schwerpunkt und/oder Schulfach/ Lernbereich/berufli. Fachrichtung	5a) Studiengebiet	6) Eignung für Semesterstufen	7) Eignung für Schulstufe	8) Semesterwochenstunden	9) Termin	10) Raum
		Die nachstehend aufgeführten Veranstaltungen werden von allen Lehramtsstudiengängen als studiengangsbezogen anerkannt. Mit der erfolgreichen Teilnahme an diesen Veranstaltungen können die Prüfungsvoraussetzungen im Prüfungsgegenstand "Erziehungswissenschaften" abgedeckt werden. Die Kurzbeschreibung der jeweiligen Veranstaltung ist unter der VAK-Kennziffer beim jeweiligen zuständigen Studienbereich zu finden.								
		1. <u>Eingangsphase Lehrerbildung</u>								
8103/05/06 6006	K, T (im Verbund)	Ausbildungsbedingungen von Lehrern in der Bundesrepublik Deutschland.	Busch, N. Drechsel, Milhoffer, Menk, Ortmann, J. Schmidt u.a.			A	alle			
6000	AV, T	Zur Berufsrolle des Sportlehrers	Artus			A	alle			
6001	AV, T	Sportlehrerausbildung und Schulsport	Artus			A	alle			
7002 7002/4	AV, T	Zur Situation des Französischen an Schule und Hochschule in der BRD	Schwischay u.a.			A	alle			
6612	AV, E	Unterrichtsorganisation als Sozialisationsfaktor in der Sonderschule	Rohr			A	alle			
2506	K, T	Seminar mit Erkundungen zum Physikunterricht	Schwedes u.a.			A	alle			
8734/4	K, T	Berufssituation des Lehrers im Fach Kunstpädagogik	Duwe u.a.							
8108/7	K, T	Unterrichtsorganisation als Sozialisationsfaktor	Rehling-Salfner			A	alle			
4000	K	Seminar mit Erkundungen zum Mathematikunterricht	Henning u.a.			A	alle			
7203	K	Einführung in die Amerikanistik	Herms			A	alle			
7144	K	Probleme der Landeskunde im Fremdsprachenunterricht	Watson			A	alle			
1090	K, E	Bildungsbeitrag des Werkunterrichts im Primar und Sekundarbereich	Harders			A	alle			
1094	K, E	Erkundungen im technischen Unterricht	Wessels			A	alle			
3020	K, E, T	Seminar mit Erkundungen zum Biologieunterricht	Cordes			A	alle			
3021	K, E, T	Seminar mit Erkundungen zum Biologieunterricht	Volkers			A	alle			
3370	K, E, T	Seminar mit Erkundungen zum Chemieunterricht	Wille			A	alle			
8109	K	Zur Problematik der Lehrerrolle: Primarstufe	Rehling-Salfner			A	alle			

1) Veranstaltungskennziffer (VAK)	2) Veranstaltungsform	3) Titel der Veranstaltung (mit Kurzbeschreibung)	4) Veranstalter	5) Schwerpunkt und/oder Schulfach/ Lernbereich/berufli. Fachrichtung	5a) Studienggebiet	6) Eignung für Semesterstufen	7) Eignung für Schulstufe	8) Semesterwochenstunden	9) Termin	10) Raum
		<p>2. <u>Veranstaltungen, die auch für höhere Semester geeignet sind</u></p> <p>2.1. <u>Projekte und Einzelveranstaltungen in einem Projekt</u></p> <p><u>Vorprojekt KESL:</u>  <u>Bedingungen, Voraussetzungen und Möglichkeiten einer Kooperation zwischen Eltern, Schülern und Lehrern</u></p>	<p>A. Preuß Hermann</p>		<p>Die im folgenden verwendeten Kürzel G (schwerpunktmäßig "erziehungswissenschaftlich-gesellschaftswissenschaftlich") und U (schwerpunktmäßig "erziehungswissenschaftlich-unterrichtlich" beruhen auf Angaben der Veranstalter und beziehen sich auf die in der Prüfungsordnung festgelegte Unterscheidung.</p>	<p>G, U</p>	<p>M, H</p>	<p>alle</p>		

1) Veranstaltungskennziffer (VAK)	2) Veranstaltungsform	3) Titel der Veranstaltung (mit Kurzbeschreibung)	4) Veranstalter	5) Schwerpunkt und/oder Schulfach/ Lernbereich/berufli. Fachrichtung	5a) Studienggebiet	6) Eignung für Semesterstufen	7) Eignung für Schulstufe	8) Semesterwochenstunden	9) Termin	10) Raum
622	PP	Projektplenum	O. Preuß		G, U	M,H				
622/	K	Teilnehmende Beobachtung und Gruppendiskussion	O. Preuß		G, U	M,H				
6222	K	Problematik des Lehrerberufs	O. Preuß		G, U	M,H				
6223	K	Elternarbeit	U. Hermann		G, U	M,H				
6230	PP	<u>Vorprojekt</u> Ökonomisch-technische Entwicklung und soziale Probleme der Qualifikationsstruktur	Schönwälder, B. Voigt		G	M,H	alle			
1041	K	<u>Projekt TASP:</u> Auswertung der Unterrichtseinheiten	J. Schmidt		U	M,H	P			
1102	PP	<u>Projekt: Problem der Leistung in der Schule</u> Problem der Leistung in der Schule	Kurth,		G, U	M,H	alle			
1103	AV, E	Erkundung und Erarbeitung von Unterrichtseinheiten	Kurth		U	M,H				
6800	AV	Pädagogisch-anthropologische Aspekte zum Problem der Leistung	Kurth		G	A,M,H				
1084	AV	<u>Projekt Technologiekritik</u> Technologiekurs im Unterricht	Fieblinger		U	M,H	SI,SII			
8309	PP	<u>Projekt: Lehren und Lernen in der Grundschule</u> Lehren und Lernen in der Grundschule	Otto u.a.		G, U	A,M	P			
8325	AV	Rolle der Sprache beim Erwerb von Wissen	Lindemann		G, U	A,M				
6110	PP/V	<u>Projekt: Arbeiterjugend und Jugendarbeit</u> Arbeiterjugend und Jugendarbeit als Ergebnis der kapitalistischen Produktionsweise	Keil		G	M	alle			
6201	K	<u>Projekt: Berufsfelder der Diplompädagogen</u> Organisatorischer Wandel im Schulwesen	Schönwälder		G	H	alle			



1) Veranstaltungs- kennziffer (VAK)	2) Veranstaltungsform	3) Titel der Veranstaltung (mit Kurzbeschreibung)	4) Veranstalter	5) Schwerpunkt und/oder Schulfach/ Lernbereich/berufl. Fachrichtung	5a) Studienggebiet	6) Eignung für Semesterstufen	7) Eignung für Schulstufe	8) Semester- wochenstunden	9) Termin	10) Raum
		2.2. <u>Weitere Veranstaltungen</u> (die mit *) gekennzeichneten Veranstaltungen liegen noch nicht die Anerkennungsbeschlüsse vor)								
1095	K	Zur Kritik der bürgerlichen Didaktik	Wessels		G , U	M,H	alle			
1112	K	Spiel, Arbeit, Lernen im Grundschulalter	Mitzelburg		G, U	M,H	P			
6802 *)	K	Polytechnik in sozialistischen Ländern II	B. Voigt		G, U	M,H	alle			
6203	K	Methoden europäischer Sozialforschung	Roth		G, U	M,H	alle			
6330	K	Lese- und Recht-schreibeschwäche	Niemeyer		G, U	A,M,H	alle			
6615	K	Legasthenische Faktoren in ihrer Auswertung auf den Lemprozeß	R. Stein		G, U	M,H	alle			
8100	K	Interaktionsprozesse in der Schulklasse	Esters		G, U	A	alle			
8101	K	Sozialisation aus psychoanalytischer Sicht	Esters		G, U	M,H	alle			
8102	K	Lernen aus psychoanalytischer Sicht	Esters		G,U	M,H	alle			
7000	K	Theorien des Lernens und des Unterrichts vor dem Anspruch notionaler Syllabi	Petrat		G, U	M,H	SI,SII			
8104	K	Sozialformen des Unterrichts	Milhoffer		G, U	A,M	alle			
8205	K	Zur Funktion der Sprache	Merkel		G, U	M	P			
7001	V	Geschichte der politischen Theorie	Alff		G	A,M,H	alle			
1048	K	Geschichtswissenschaftliche Methoden und Hilfsmittel	Schwarzwälder		G	M,H	SI,SII			
1052	K	Die Hilfsschule im NS-Deutschland	W. Wagner		G	M,H	SII			
4021	K *)	Einführung in Band I des "Kapitals"	Sohn-Rethel		G	M	alle			
1078	K	Einführung in die Ökonomie	Huisken		G	A	alle			
5123	K *)	Einführung in die Kritik der politischen Ökonomie	Reichelt		G	A,M	alle			
8232	K	Anti-Hegelianismus	Kallschauer		G	H	SI,SII			
7104	K *)	Die Institutionsproblematik bei Habermas und Lühmann	Weymann-Weyhe		G	M,H	SII			

1) Veranstaltungskennziffer (VAK)	2) Veranstaltungsform	3) Titel der Veranstaltung (mit Kurzbeschreibung)	4) Veranstalter	5) Schwerpunkt und/oder Schulfach/ Lernbereich/berufli. Fachrichtung	5a) Studiengebiet	6) Eignung für Semesterstufen	7) Eignung für Schulstufe	8) Semesterwochenstunden	9) Termin	10) Raum
5134	K *)	Alltagsbewußtsein und Klassenbewußtsein	Sandkühler		G	M,H	alle			
5103	K	Asiatische Produktionsweise	Mandeng		G	M,H	S II			
8400	K	Zur Theorie der Bewußtseinsbildung	Dröge		G	M,H	alle			
7102	K	Grundfragen der Kunsttheorie II	Metscher		G	M,H	alle			
6301	K	Die Abschaffung der Schule	Schiff		G	M,H	alle			
6303	K	Das "Christliche" in Schule und Gesellschaft	Kurth		G	M,H	alle			
6340	K	Mikroökonomie der Schule	Schönwälder		G	H	alle			
6341	K	Landesverfassung und Ausbildung	Dietze		G	A,M,H	alle			
6342	K	Geschichte des Bildungsrechts nach 1945	Dietze		G	A,M,H	alle			
6343	K	Verfassungsrechtliche Problematik von Curricula	Dietze, Sommerkorn		G	M,H	alle			
7142	K	Aktuelle Geschichte europäischer Staaten	Alff		G	A,M,H	alle			
6400	K	Sozialpsychologische Grundlagen der Sozialisationsforschung	Heinz		G	M,H	alle			
6401	K	Arbeitssituation und Sozialisation	Heinz		G	H	alle			
6308	K, Ex	Chancengleichheit und Schulsystem in Frankreich	R. Stein		G	M,H	alle			
5100	K	Kommunale Sozialpolitik und Kriminalität	Haferkamp		G	M,H	alle			
8405	K	Sozialstruktur und Medienwirkung	Goebbel		G	M,H	alle			
8312	K	Ausländerkinder an deutschen Schulen	J. Kurth, Menk		G	A,M,H	alle			
8313	K	Die Lage ausländischer Kinder in Bremen	J. Kurth, Menk		G	A,M,H	alle			
1077	K	Ernährung als Aufgabe der Bildung	Wokittel		U	M,H	SI,SII			
1091	K	Erfahrungen mit den Elementarieren der Technik	Harders		U	M,H,A	alle			
6302	K	Das Problem der Determination von Lernprozessen	Ziechmann		U	H	alle			

1) Veranstaltungskennziffer (VAK)	2) Veranstaltungsform	3) Titel der Veranstaltung (mit Kurzbeschreibung)	4) Veranstalter	5) Schwerpunkt und/oder Schulfach/ Lernbereich/Berufli. Fachrichtung	5a) Studiengebiet	6) Eignung für Semesterstufen	7) Eignung für Schulstufe	8) Semesterwochenstunden	9) Termin	10) Raum
6304	K	Wahrnehmungspsychologie	Grabitz-Gniech		U	M,H	alle			
6307	K	Psychologie der Wahrnehmung	R. Stein		U	M,H	alle			
6190	U *)	Emotionale Grundlagen von Lernprozessen	Kappes		U	A,M,H	alle			
6305	K	Motivation	Grabitz-Gniech		U	M	alle			
6306	K	Gruppendynamik	R. Stein		U	M,H	alle			
6331	K	Lernpsychologische Thesen in Verhaltenstherapie und der Psychoanalyse	R. Stein		U	M,H	alle			
6320	K	Intelligenzmessung	Roth		U	H	alle			
8226	K	Soziologie und Literatur der Arbeit	Dahle		U	M	S II			
8407	K	Schulfunk im Unterricht	Steinforth		U	M,H	alle			
8301	K	Schulischer Sprachgebrauch	Forytta, Linke		U	M	P			
6323	K	Schulbuchanalyse im Sachunterricht	Ziechmann		U	M,H	P			
6322	K	Curriculum-Konstruktion	Ziechmann		U	M,H	alle			
6321	K	Empirische Unterrichtsforschung	Roth		U	H	alle			
8406	K	Erziehungswissenschaftliche Evaluationsforschung	Petrat		U	M,H	alle			
6123 *)	K	Quantitative Methoden empirischer Forschung	Hermann		U	A,M,H	alle			

1)	2)	3)	4)	5)	5a)	6)	7)	8)	9)	10)
Veranstaltungskennziffer (VAK)	Veranstaltungsform	Titel der Veranstaltung (mit Kurzbeschreibung)	Veranstalter	Schwerpunkt und/oder Schulfach/ Lernbereich/berufli. Fachrichtung	Studienggebiet	Eignung für Semesterstufen	Eignung für Schulstufe	Semesterwochenstunden	Termin	Raum
		<u>Veranstaltungen im Interrationsbereich</u>								
1102	PP	<u>Das Problem der Leistung in der Schule</u> ( 2. Projektsemester)	U. Kurth, G. Breitschuh, G. Grabitz- Gnielch, E. Leuze	I(EGW)		A,M,H	P, S1, S2	2	Di. 10-12 14-tägig	MZH, 4.Og. Zone 01
1103	E	Erkundung und Erarbeitung von Unterrichtseinheiten	Wiesner, Jonas, Bürger	I		M,H	P, S1			
6800	AV	Pädagogisch-anthropologische Aspekte zum Problem der Leistung in der neuzeitlichen Gesellschaft	U. Kurth	I		A,M,H	P, S1, S2	2	Mo. 16-18	MZH, 5.G. 02
1196	AV	Methodische Gesichtspunkte bei Beobachtungen	G. Grabitz- Gnielch	I		M,H	P, S1, S2	2	14-tägig	
1105	AV	Geographische Arbeitsweisen und Fertigkeiten im Erdkundeunterricht	E. Leuze	I,GEO		M,H	P, S1, S2	2	Mo. 8-10	GW 2, B 1150
1189	PP	<u>Die Berufschance und die berufliche Mobilität der Schulabgänger</u> (3. Projektsemester)	Haferkorn, Hertel, Hübner, Seekamp, Kaiser, Ludwig, Schmidt, Lb. u. Pr.L	I		H	S1, S2	2	Fr. 14-16 14-tägig	GW 2, B 2880
1191	AV	Erziehungswissenschaftliche Aspekte zum Aufbau der Unterrichtseinheit	Hertel, Hübner, Seekamp	I		M	P, S1, S2	2	Do. 12-14	GW 2, A 2000
1190		Aspekte und Dimensionen erziehungswissenschaftlicher Theorien z. Jugendalter	Hertel, Hübner, Seekamp	I,(EGF)		H	S1, S2	2	Fr. 16-18	GW 2, B 2180
1119	AV	Der Betrieb als Produktionsstätte (II)	Kaiser	I				4	Fr. 12-14	GW 2, Großraum
1193	AV	Die Berufswahl des Jugendlichen	Kiellich	I		M,H	S1, S2	2	Mi. 14-16	Zone 6
1073	AV	Die regionale Differenzierung der BRD in didaktisch-methodischer Sicht Teil II	Strümpfer	Geo						

1)	2)	3)	4)	5)	5a)	6)	7)	8)	9)	10)
Veranstaltungskennziffer (VAK)	Veranstaltungsform	Titel der Veranstaltung (mit Kurzbeschreibung)	Veranstalter	Schwerpunkt und/oder Schulstuf./Lernbereich/berufli. Fachrichtung	Studiengebiet	Eignung für Semesterstufen	Eignung für Schulstufe	Semesterwochenstunden	Termin	Raum
1154	P	Ausgewählte Kapitel zur regionalen Differenzierung der Bevölkerungs- und Wirtschaftsstruktur der BRD	H. Pieken	I, Geo		A,H	S2	2	Di. 16-18	GW 2, Großraum Zone 7
1155	P	Didaktische Aufbereitung und methodische Gestaltung zur Strukturkrise und zu Umweltproblemen des Ruhrgebiets	R. Fischer	I, Geo		A,H	S2	2	Di. 16-18	GW 2, Großraum Zone 8
1156	P	Problemstrukturen der Städte und industrieller Ballungsräume der BRD unter besonderer Berücksichtigung des Ruhrgebiets	D. Mahler	I, Geo		A, H	S2	2	Di. 16-18	GW 2, Großraum Zone 6
1157	P	Sozialräumliche Untersuchungsmethoden und ihre Anwendung auf Planungsfälle (einschl. der räumlichen Analyse) an ausgewählten Beispielen der BRD	K. Keiser	I, Geo		A,H	S2	2	Di. 16-18	GW 2, Großraum Zone 3
1192	AV	Probleme einer kritischen Theorie der Erziehung oder: vom Verhältnis der Soziologie und Erziehungswissenschaft	Haferkorn	I, EGW		H	S1,S2	4	Fr. 8-12	GW 2, B 2780
1120	AV	Didaktik des Geschichtsunterrichts Zum Thema "Industrielle Revolution" Planung, Durchführung und Auswertung einer UE	W. Böhnke	I, GE			S2	4	u.V.	
6600	PP	<u>Projekt: Soziale und psychische Lage der Behinderten in der BRD</u>  Sozioökonomische Bedingungen des Entstehens von Behinderung Untersuchung der Bewegungsgesetze der kapitalistischen Gesellschaft in deren Zusammenhang Behinderung auftritt bzw. Schädigungsprozesse eingeleitet werden. Insbesondere soll Behinderung im Zusammenhang der klassen- und schichtenspezifischen Ausdifferenzierung wie der Bewegung des variablen Kapitals untersucht werden.	W. Jantzen, w. Wagner	I		H	P, S1	3	Mo. 16-19	GW 2, B 2900

1)	2)	3)	4)	5)	5a)	6)	7)	8)	9)	10)
Veranstaltungskennziffer (VAK)	Veranstaltungsform	Titel der Veranstaltung (mit Kurzbeschreibung)	Veranstalter	Schwerpunkt und/oder Schulfach/ Lernbereich/beruf. Fachrichtung	Studiengebiet	Eignung für Semesterstufen	Eignung für Schulstufe	Semesterwochenstunden	Termin	Raum
1051	AV	Entwicklung von Praxisanteilen	W. Jantzen W. Wagner	I, PO		H	P, S1	2	Fr. 11-13	u.V.
1052	AV	Euthanasie im Faschismus am Beispiel der Sonderpädagogik und der Hilfsschule im NS-Herrschaftssystem Mit der Veranstaltung sollen Beiträge erarbeitet werden zur historischen Institution des Behindertenbegriffs, den Aspekten der Lehrerrolle, und zu inhaltlichen und methodischen Fragen des Gemeinschaftskunde und -geschichtsunterrichts	W. Wagner	I, GE		M, H	S2	2	Mo. 14-16	UB, Gruppenraum
1050	K	Soziale und Psychische Lage der Behinderten in der BRD, Quellen und Hilfsmittel zur Geschichte des nationalsozialistischen Deutschlands	W. Wagner	I, GE		A, M, H	S2	2	Mo. 11-13	UB, Gruppenraum
6601	AV	Werkstätten für Behinderte: Entwicklung, Struktur und Funktion An der Entwicklung der Werkstätten für Behinderte, ihren gegenwärtigen Selbstverständnis, ihrer Struktur und Funktion soll exemplarisch für den Bereich der beruflichen Bildung Behinderter die zur Zeit ausgeprägte Form untersucht werden. Insbesondere wird das Verhältnis von Arbeitsprozessen zu pädagogischer und therapeutischer Förderung zu untersuchen sein.	W. Jantzen	I		H	S1	2	Di. 11-13	GW 2 - Gr. Z. 7
6602	K	Probleme statistischer Analyse am Beispiel Behinderung und Rehabilitation Vermittlung von Grundkenntnissen aus analytischer und deskriptiver Statistik im Zusammenhang thematischer Aufbereitung von statistischem Material im Projekt.	W. Jantzen	I		H	P, S1	2	Di. 9-11	GW 2 - Gr. Z. 7

1)	2)	3)	4)	5)	5a)	6)	7)	8)	9)	10)
Veranstaltungskennziffer (VAK)	Veranstaltungsform	Titel der Veranstaltung (mit Kurzbeschreibung)	Veranstalter	Schwerpunkt und/oder Schulfach/ Lernbereich/berufli. Fachrichtung	Studiengebiet	Eignung für Semesterstufen	Eignung für Schulstufe	Semesterwochenstunden	Termin	Raum
6603	AV	Behinderte Kinder im Kleinkind- und Vorschulalter Aufarbeitung der Situation behinderter Kinder in Kleinkind- und Vorschulalter unter Berücksichtigung der sozialen und ökonomischen Entstehungs- und Behandlungsbedingungen unter Einbeziehung der wissenschaftlichen Diskussion um therapeutische und pädagogische Möglichkeiten.	W. Jantzen	I		H	P	2	Mo. 9-11	GW 2 - B 3230
6220	<u>PP</u>	Bedingungen, Voraussetzungen und Möglichkeiten einer Kooperation zwischen Eltern, Schülern und Lehrern (KESL) Dieses Lehrprojekt steht in Zusammenhang mit einem Forschungsprojekt gleichen Titels. Zu beiden wird ein eigenes Begründungspapier erstellt.	O. Preuß	I		M,H	P, S1	3	Di. 14-17	GW 2 - B 2750
6221	K	Teilnehmende Beobachtung und Gruppendiskussionverfahren als Methoden der Handlungsforschung vgl. Angaben zum Projekt KESL	O. Preuß	I		M,H	P, S1	2	Do. 16-18	GW 2 - B 2750
6222	AV	Die Problematik einer Professionalisierung des Lehrerberufs vgl. Angaben zum Projekt KESL	O. Preuß	I		M,H	P, S1	2	Do. 14-16	GW 2 - B 2750
6223	AV	Elternarbeit Aufarbeitung der Kommunikationsbedingungen zwischen Schule und Elternhaus	Hermann	I		M,H	P, S1	2	Di. 10-12	

1)	2)	3)	4)	5)	5a)	6)	7)	8)	9)	10)
Veranstaltungskennziffer (VAK)	Veranstaltungsform	Titel der Veranstaltung (mit Kurzbeschreibung)	Veranstalter	Schwerpunkt und/oder Schulfach/ Lernbereich/berufli. Fachrichtung	Studiengebiet	Eignung für Semesterstufen	Eignung für Schulstufe	Semesterwochenstunden	Termin	Raum
1042	AV	<u>Einzelveranstaltungen</u> Zur inhaltlichen Struktur schulischen Lernens: Fächer oder Projekte? Die Forderung nach Projekt-orientiertem Unterricht wird durch die Fächer-Orientierung von Lehrplänen und Lehrerbildung blockiert. Am Beispiel der gesellschaftskundl. Fächer (AL/P) sollen Überwindungsstrategien - auch hinsichtlich der Studienplanung - erörtert werden.	J. Schmidt	I		A	P, S1, S2	2	Di. 15-17	GW 2, A 2240
8402	S,(K)	Bewußtseinsbildung in Arbeitskämpfen Analyse medienpädagogischer Unterrichtsmodelle Auf der Grundlage bewußtseinstheoretischer Ergebnisse der Projektarbeit sollen neuere Unterrichtsmodelle für Deutsch, Gemeinschaftskunde und Kunst (visuelle Kommunikation) untersucht werden.	F. Dröge	I		M,H	S1, S2		Do. 14-16	GW 2 - B 2740
8325	AV	Lehren und Lernen in der Grundschule "Die Rolle der Sprache beim Erwerb von Wissen" Fortsetzung der Arbeit des SS 75. Vorbereitung der UE durch Bearbeitung des Themas unter didaktischen, methodischen und medienkundlichen Aspekten, Erkundungen in Bremerhavener Schulen.	Lindemann, Pörsel, Schulz	I		M	P	2	Do. 10-12	GW 2 - B 2730
6184	K	Probleme der Erzieherausbildung für den Vorschulbereich	N.N., (M. Stein)	I, EGW		H	P	2	u.V.	
6301	K	Die Forderungen nach der Abschaffung der Schule In der Veranstaltung sollen die Forderungen nach der Abschaffung der Schule und ihre Alternativen unter vergleichendem und historischem Aspekt untersucht werden. Einführende Lektüre für Studierende I. Illich: Entschulung der Gesellschaft (rororo Sachbuch 6228).	B. Schiff	I		M,H		2	Mi. 16-18	GW 2 - B 3680



1)	2)	3)	4)	5)	5a)	6)	7)	8)	9)	10)
Veranstaltungskennziffer (VAK)	Veranstaltungsform	Titel der Veranstaltung (mit Kurzbeschreibung)	Veranstalter	Schwerpunkt und/oder Schulfach/ Lernbereich/berufli. Fachrichtung	Studienggebiet	Eignung für Semesterstufen	Eignung für Schulstufe	Semesterwochenstunden	Termin	Raum
6303	K	Zum Begriff und zur Problematik des "christlichen" in Schule und Gesellschaft	U. Kurth	I		M,H		2	Di. 14-16	GW 2 - B 3520
6306	K	"Gruppendynamik, Praxis und Theorie" Die Interaktion wird in der eigenen Gruppe erfahren, Rollenerwerb und Rollenwechsel, ev. Modifikation des Verhaltens analysiert.	Stein	I, EGW		M,H	P, S1, S2	2	Mo. 18-20	GW 2 - A 3420
6342	K/.	Geschichte des Bildungsrechts seit 1945 im sozialdemokratische Bildungstheorie als Problem ihres Staatsverständnisses Historische Aufarbeitung bildungsrechtlicher Grundfragen in ihrem Bezug zu Funktion und Rolle der Sozialdemokratie gegenüber dem Staat; sozialgeschichtliche Betrachtung der Beziehung zwischen gesellschaftlichen, bildungspolitischen und staatsrechtlichen Aspekten	L. Dietze	I,		A,M,H	P,S1, S2	2	Mo. 14-16	GW 2 - A 3540
6808	VP	Sozialisation und Schulleistung, Sprachleistung und Leistungen im Sachunterricht in Relation zum sozialen Umfeld	G. Breitschuh P. Gabele	I, EGW,SA		A,M,H	P	2	Di. 14-16	GW 2 - B 3680
6320	K	Analysen von Verfahren und Instrumenten der "Intelligenzmessung" Vorausgesetzte Lektüre für neue Teilnehmer: Roth, E. u.a.: Intelligenz, Stuttgart	L. Roth, B. Schiff	I, EGW		H		2	Mi. 18-20	GW 2 - B 3760
6321	K	Methoden empirischer Unterrichtsforschung Die Veranstaltung erlaubt Qualifikation entspr. D.Prüfungsord. "Erziehungswissenschaft" § 6.	Roth	I, EGW		H		2	Di. 16-18	GW 2 - B 1070

1)	2)	3)	4)	5)	5a)	6)	7)	8)	9)	10)
Veranstaltungskennziffer (VAK)	Veranstaltungsform	Titel der Veranstaltung (mit Kurzbeschreibung)	Veranstalter	Schwerpunkt und/oder Schulfach/ Lernbereich/berufli. Fachrichtung	Studiengebiet	Eignung für Semesterstufen	Eignung für Schulstufe	Semesterwochenstunden	Termin	Raum
6323	S	<b>Schulbuchanalyse: Bücher für den Sachunterricht auf der Primarstufe</b> Schulbücher können in stärkerem Maße als Lehrpläne den Unterricht bestimmen. Im Seminar sollen theoretische Grundlagen der Analyse erarbeitet und in Kritik an ausgewählten Schulbüchern umgesetzt werden.	Ziechmann	I, SA,EGW		M,H	P	2	Mi. 18-19.30	MZH - 5.G. 06
6331	K	<b>"Lernpsychologische Thesen in Verhaltenstherapie und Psychoanalyse am Beispiel der Erziehungsberatung"</b> Die in der Erziehungsberatung angestrebte Verhaltensmodifikation kann u.a. mithilfe der Verhaltenstherapie oder der Psychoanalyse versucht werden. Die Aussagen der Lernpsychologie bieten gemeinsame Erklärungsmodelle an.	Stein	I, EGW		M,H	P,S1,S2	2	Mo. 16-18	GW 2 - B 2730
6612	AV,E	<b>Unterrichtsorganisation als Sozialisationsfaktor in der Sonderschule</b>	B. Rohr	I		A	P,S1	2	u.V.	
1040	K	<b>Probleme der Schülerleistung in einem wissenschaftsorientierten Sachunterricht</b> Am Beispiel des naturwissenschaftlichen Sachunterrichts (Physik/Chemie) sollen die Kriterien und Merkmale eines wissenschaftsorientierten Sachunterrichts erarbeitet werden. Daren schließt sich die Frage an, welche Leistungsanforderungen in einem solchen Unterricht an den Grundschüler ergehen.	G. Breitschuh	I, SA,EGW		A,M,H	P, S1	2	Mo. 14-16	GW 2, B 313C
1112	K	<b>Spiel, Arbeit, Lernen in der Grundschule</b> Ein Literaturkurs zur erziehungswissenschaftlichen Einführung in den Bereich der Verbindung von Spiel bzw. Arbeit mit schulischem Lernen, Neben "Theorie"-Texten wird anhand von Lehrmaterial des Sachunterrichts, des Bereichs Wirtschaft-Technik, und des Bereichs Kunst-Musik-Sport das Prinzip der frühen polytechnischen Erziehung erarbeitet.	D. Mitzelburg	I, SA,EGW		A, M,H	P	2	Mo. 15-17	GW 2, A 2270

1)	2)	3)	4)	5)	5a)	6)	7)	8)	9)	10)
Veranstaltungskennziffer (VAK)	Veranstaltungsform	Titel der Veranstaltung (mit Kurzbeschreibung)	Veranstalter	Schwerpunkt und/oder Schulfach/ Lernbereich/berufli. Fachrichtung	Studiengebiet	Eignung für Semesterstufen	Eignung für Schulstufe	Semesterwochenstunden	Termin	Raum
3324	K	Sechunterricht im 3/4 Schuljahr Thema: Bremen, eine Hafenstadt . im Projekt "Lehren u. Lernen in der Grundschule Fortsetzung der Arbeit des SS 1975. Vorbereitung der UE durch Bearbeitung des Themas unter didaktischen, methodischen und medienkundlichen Aspekten.	H. Kasten	I, SA, P, EGW		M, H,	P	2	Fr. 10-12	GW 2 - B 2810
5124	K	Ausgewählte Abschnitte aus Hegels Phänomenologie und Rechtsphilosophie	H.-D. Bahr	I		H		2	Di. 16-18	GW 2 - B 3230
1194/4	K	Untersuchung von Schulbüchern zur Wirtschaftskunde	NN	I		A	P, S1, S2		u.V.	
1163/4	K	Zur inhaltlichen Struktur schulischen Lernens: Fächer oder Projekte?	NN	I		A	P, S1, S2		u.V.	
1164/4	K	Lehrer und Schüler im Technikunterricht. Historische Situation und soziale Bedingungen	NN	I		A	P, S1, S2		u.V.	
1165/4	K	Tutorium zu Erkundungen im Technikunterricht	NN	I		A	P, S1, S2		u.V.	
1166/4	K	Begegnungen der Grundschul Kinder mit Problemen der technischen Umwelt	NN	I		A	P, S1, S2		u.V.	

1) Veranstaltungskennziffer (VAK)	2) Veranstaltungsform	3) Titel der Veranstaltung (mit Kurzbeschreibung)	4) Veranstalter	5) Schwerpunkt und/oder Schulfach/ Lernbereich/berufli. Fachrichtung	5a) Studiengebiet	6) Eignung für Semesterstufen	7) Eignung für Schulstufe	8) Semesterwochenstunden	9) Termin	10) Raum
		<u>Veranstaltungen im Schwerpunkt Geographie</u>								
3152	PP	<u>Vorprojekt: Landschaftsökologie</u> Landschaftsökologie Das Projektplenum soll der weiteren Vorbereitung eines Projekts dienen, daß die Wechselbeziehungen zwischen "Ödland" (Müllhalden, Brachland) und umgebenden "Kulturland" untersucht mit dem Ziel, Vorschläge und Modelle für die landschaftliche Reintegration derartiger Flächen zu entwickeln.	G. Weidemann, H. Cordes, E. Leuze, D. Mossakowski	GEO		M,H	P, S1, S2	2	Mo. 15-17 14-tägig	NW 2 - A 4040
3170	K	<u>Kartierung im Gelände</u> Kartierung von Brachlandflächen im Bremer Raum als Voraussetzung für speziellere Arbeitsvorhaben. Zugleich Einführung in die Kartographie.	N.N.	GEO		M	P, S1, S2	2	Mo. 15-17 14-tägig	NW 2 - A 4040
		<u>Projekt: Stadtentwicklungsplanung</u>								
5301/4	T.V.	<u>Stadtentwicklungsplanung</u> "Einbindung der Stadtentwicklungsplanung in übergeordnete Planung"	W. Baumann	GEO		M,H		2	Do. 14-16	u.V.
5303	AV	<u>Analyse des Stadterwicklungsprogramms Bremen</u>	H. Heide	GEO,OE		M,H		2	Di. 11-13	GW 2 - Gr. Z. 1

1)	2)	3)	4)	5)	5a)	6)	7)	8)	9)	10)
Veranstaltungskennziffer (VAK)	Veranstaltungsform	Titel der Veranstaltung (mit Kurzbeschreibung)	Veranstalter	Schwerpunkt und/oder Schulfach/ Lernbereich/beruf. Fachrichtung	Studiengebiet	Eignung für Semesterstufen	Eignung für Schulstufe	Semesterwochenstunden	Termin	Raum
		<u>Einzelveranstaltungen</u>								
1125	K + EX	Die geologischen Grundlagen der Geomorphologie Der Geologe bemüht sich aus der Gestalt und Struktur der Erdoberfläche abzulesen wie es darunter aussieht. Die Aussagen sind Fazetten des Gesamtbildes des Entwicklungspotentials einer Region, z.B. ihrer Lagerstätten, Böden, Bebaubarkeit, Zugänglichkeit etc.	H.T. J. Roth- amel	GEO		M, H	S1, S2	1+2	Mi. 16.30- 19.30	u.V.
1101	K	Fachwiss. Grundlagen u. Erarbeitung geografischer Unterrichtseinheiten für das 11. Schuljahr Die Durchführung von Unterrichtseinheiten in Gruppen ist für Jan./Febr. und April/Mai geplant. Die Auswertung der Unterrichtseinheiten findet im SS 1976 statt.	E. Leuze	GEO		H	S2	6	Do. 8-12	GH 2, B 1150
1174	K	Ausgewählte wirtschaftsgeografische Themenkreise Lateinamerikas. Einführung in die wirtschaftlichen und sozialen Strukturen und Funktionen der Länder Süd- und Mittelamerikas	W. Behrens	GEO		M, H	S1, S2	2	u.V.	
1183	S	Geografische Probleme von Verdichtungs- räumen	W. Taubmann	GEO		A, M, H	S1, S2		n.V. 14-tägig	
1182	Ex	Exkursionen "Ostbayern" mit Vorbereitung und Auswertung	W. Taubmann	GEO		A, M, H	S1, S2		6.10.- 14.10.75	

1)	2)	3)	4)	5)	5a)	6)	7)	8)	9)	10)
Veranstaltungskennziffer (VAK)	Veranstaltungsform	Titel der Veranstaltung (mit Kurzbeschreibung)	Veranstalter	Schwerpunkt und/oder Schulfach/ Lernbereich/beruf. Fachrichtung	Studiengebiet	Eignung für Semesterstufen	Eignung für Schulstufe	Semesterwochenstunden	Termin	Raum
		<u>Veranstaltungen im Schwerpunkt P o l i t i k</u>								
		<u>Projekt: "Bürgerschaftswahl 1975"</u> (3. Projektsemester)								
1043	AV	Auswertung der Unterrichtseinheiten zur Bürgerschaftswahl 1975	W. Freitar	I, Po, Ge EGW		M, H,	S1, S2	2	Di. 16-18	GW 2, Großraum Zone 11
1044	AV	Parteien und Regierungsbildung im Land Bremen In Arbeitsgruppen sollen die politischen Konsequenzen der Bürgerschaftswahl untersucht werden.	P. Seibt R. Roth	I, Po, Ge		M, H,	S1, S2	2	Di. 13.15	GW 2, Großraum Zone 12
1045	AV	Wahlkampf und Wählerverhalten im Land Bremen In Arbeitsgruppen sollen die Ergebnisse der empirischen Untersuchung des Wahlkampfes sowie die Wahlergebnisse aufgearbeitet werden. (Keine Neuaufnahme von Projektteilnehmern)	P. Seibt R. Roth	I, Po, Ge		M, H,	S1, S2	3	Di. 10-13	GW 2, Großraum Zone 12
		<u>Projekt: Gesellschaftliche Organisation der Arbeit in sozialistischen Ländern</u> (2. Projektsemester)								
1106	PP	Probleme der sowjetischen Sozial- und Klassenstruktur in der Ära Chruschtschow/Breschnew	W. Eichwede H. Gerstenberger	PO, OE, GE, I		M, H	S2	3	Do. 16-18	GW 2, B 2900
1107	AV	Wirtschaftsplanung in der DDR nach 1963 (NÖSPG)	W. Eichwede P. Ortman	I, PO, OE		M, H	S1, S2	2	Di. 11-13	GW 2, B 2810
1108	AV	Politische Ökonomie des Sozialismus II	W. Eichwede H. Gerstenberger	I, PO, OE		M, H	S2	2	Do. 10-12	GW 2, B 2800

1)	2)	3)	4)	5)	5a)	6)	7)	8)	9)	10)
Veranstaltungskennziffer (VAK)	Veranstaltungsform	Titel der Veranstaltung (mit Kurzbeschreibung)	Veranstalter	Schwerpunkt und/oder Schulfach/ Lernbereich/berufli. Fachrichtung	Studiengebiet	Eignung für Semesterstufen	Eignung für Schulstufe	Semesterwochenstunden	Termin	Raum
1109	AV	Zum Verhältnis von Demokratie und Sozialismus in Sowjetrußland 1917-1923	A. Grunenberg	I,GE,PO		M,H	S1,S2	2	Mo. 16-18	GW 2, B 2800
1110	AV	Konstruktion einer UE Rahmenthema der UE: Industrialisierung und Arbeiterklasse (dringend verwiesen wird auf das AV /Voigt: Curriculum-konstruktion)	W. Drechsel W. Eichwede B. Voigt Praxislehrer	I,PO,GE		M,H	S1,S2	2	Mo. 16-18	GW 2, B 2900
1161/4	AV	Sozialistische Länder in Schulbüchern der BRD	NN	I,PO		M,H	S1,S2		u.V.	
1162/4	AV	Lektürekurs zum AV "Probleme der sowjetischen Arbeiterkultur"	NN	I,PO,		M,H	S1,S2		u.V.	
1176	AV	Probleme der sowjetischen Industrialisierung (Vorbereitung einer UE für S1)	Sperling	I,PO,OE,GE		M,H	S1	2	u.V.	
1179	AV	Probleme der sowjet. Staatstheorie	S. Tönnies	I,PO,OE,GE		M,H	S1,S2	2	u.V.	
1113	PP	<u>Projekt: Technischer Wandel und Lohnarbeit im politischen Unterricht</u> (2. Projektsemester)  Technischer Wandel und Lohnarbeit im politischen Unterricht  Nach der im SS 75 geleisteten mehr theoretischen Eingangsphase des Projekts soll der Arbeitsschwerpunkt im WS 75/76 auf der Planung und Durchführung der UE für S1 und S2 liegen. Der Projektabschluß ist für das SS 76 vorgesehen	D. Albers K. Koopmann NN (LB) K.P. Meyer (T)	I,PO,OE,GE, TW		M	S1,S2	2	Fr. 11-13	GW 2, Großraum Zone 4

1)	2)	3)	4)	5)	5a)	6)	7)	8)	9)	10)
Veranstaltungskennziffer (VAK)	Veranstaltungsform	Titel der Veranstaltung (mit Kurzbeschreibung)	Veranstalter	Schwerpunkt und/oder Schulfach/Lernbereich/berufli. Fachrichtung	Studienggebiet	Eignung für Semesterstufen	Eignung für Schultufe	Semesterwochenstunden	Termin	Raum
1114	AV	Ökonomische und soziale Aspekte des technischen Wandels in Unterrichtsmaterialien	D. Albers	I,PO,OE, TW,GE		M,	S1,S2	2	Fr. 14-16	GW 2, Großraum Zone 4
1115	AV	Probleme der Vermittlung von technischem Wandel und Lohnarbeit im politischen Unterricht	K. Koonmann	I,PO,OE, TW		M	S1,S2	2	Do. 10-12	GW 2, Großraum Zone 4
1116	AV	Methoden im politischen Unterricht	NN (LB)	I,PO,OE, TW		M,	S1,S2	2	u.V.	
1117/4	AV	Arbeitsorganisation und Arbeitswissenschaft im heutigen Kapitalismus	NN	I,PO,OE, GE,TW		M	S1,S2	6	u.V.	
1118/4	AV	Ausgewählte Unterrichtsmodelle zur Darstellung der Arbeitswelt in der Schule	NN	I,PO,OE, GE,TW		M	S1,S2	6	u.V.	
6803	AV	Curriculumplanung für AL/P unter Ein-schluß der beruflichen Bildung	B. Voigt	EGW		M,H	S1,S2	2	Di. 14-16	
6802	AV	Polytechnik in sozialistischen Ländern II	B. Voigt	I,PO,EGW		M,H,	S1,S2	2	Do. 9-11	
		<u>Projekt: Reformpolitik in der BRD</u> (2. Projektsemester)								
1069	AV	Demokratisierung als Ziel der Reformpolitik Fortsetzung des Projekts vom SS.; Fortsetzung des AV: Sozialdemokratische Reformkonzeptionen nach 1945	K. Wirth, G.-J. Penser	I, Po, Ge		M, H,	S1, S2	3	Mo. 15-18	GW 2, Großraum Zone 1
1068	AV	Reformpolitik als Verwaltungsreform Fortsetzung des AV "Staat und Gesellschaft in politikwiss. Theorie" vom SS 1975	G. Schmier	I, Ge, Po		M, H,	S1,S2	3	Mo. 10-13	GW 2, B 2900
1067	AV	Demokratie und Demokratisierung als Gegenstand von Unterrichtseinheiten Fortsetzung des AV "Didaktik der politischen Bildung" vom SS 1975	F. Huisten	I, Ge, Po EGW		M, H,	S1,S2	2	Di. 15-17	GW 2, B 2860



1)	2)	3)	4)	5)	5a)	6)	7)	8)	9)	10)
Veranstaltungskennziffer (VAK)	Veranstaltungsform	Titel der Veranstaltung (mit Kurzbeschreibung)	Veranstalter	Schwerpunkt und/oder Schulfach/ Lernbereich/berufli. Fachrichtung	Studiengebiet	Eignung für Semesterstufen	Eignung für Schulstufe	Semesterwochenstunden	Termin	Raum
1053	PP	<p><u>Projekt: MetallereStreik 1974</u> (3. Projektsemester)</p> <p>Sozialwissenschaftliche Untersuchungen des MetallereStreiks im Unterwesergebiet 1974.</p> <p>In dem Projekt wird am Beispiel des Bremer MetallereStreiks 1974 die zentrale Funktion der Gewerkschaften, die Tarifpolitik, auf verschiedenen wissenschaftlichen Ebenen untersucht. Schwerpunkte der Untersuchung sind das Lohnbewusstsein der Streikenden, das Verhältnis von Mitgliedschaft und Gewerkschaft, das Streikverhalten von Angestellten sowie wirtschaftliche und rechtliche Aspekte des Streiks.</p>	R. Zoll G. Leithäuser W. Warner J. Dressel G. Hörmann D. Saurien	I,PO,OE, GE		M,H	S1,S2	1	Fr. 12-13	GW 2, Großraum Zone 8
1054	AV	<p>Streik in der Arbeiterbildung</p> <p>Anhand der bis dahin vorliegenden Ergebnisse der empirischen Untersuchung des MetallereStreiks im Unterwesergebiet soll ein Modellseminar zum Thema Streik für die Arbeiterbildung entwickelt werden.</p>	R. Zoll, A. Brock, D. Saurien	I,PO,OE		M,H,	S1,S2	2	Do.18-20	GW 2, B 2800
1055	AV	<p>Neuere Forschungsansätze in Untersuchungen zum Bewusstsein von Arbeitern und Angestellten</p> <p>Anhand der Diskussion neuer Forschungsansätze soll eine methodenkritische Nachbereitung der im Projekt MetallereStreik im WS 74/75 und SS 75 durchgeführten empirischen Untersuchung geleistet werden.</p>	R. Zoll, D. Saurien	I,PO,OE		M,H	S1,S2	3,	Fr.9.-12	GW 2, B 2800

1)	2)	3)	4)	5)	5a)	6)	7)	8)	9)	10)
Veranstaltungskennziffer (VAK)	Veranstaltungsform	Titel der Veranstaltung (mit Kurzbeschreibung)	Veranstalter	Schwerpunkt und/oder Schulfach/Lernbereich/berufli. Fachrichtung	Studiengebiet	Eignung für Semesterstufen	Eignung für Schulstufe	Semesterwochenstunden	Termin	Raum
1056	AV	Neuere Forschungsansätze in Untersuchungen zum Bewußtsein von Arbeitern und Angestellten	B. Geissler	I,PO,OE		M,H	S1,S2	2	u.V.	
1057	AV	Unterrichtseinheit Metallerstreik 74 Nur für Teilnehmer der VAK 1114 im SS Bisherige Teilnahme am Projekt vorausgesetzt	W. Warner	I,PO,OE, GE,EGW		M,H	P,S1,S2	2	Di. 11-12	GW 2, Großraum Zone 13
1169	K	Lohnbewußtsein und Streikverhalten bei Arbeitern und Angestellten als Unterrichtsgegenstand Der Kurs dient der Vorbereitung einer UE im Integrationsbereich	H. Drinkhuth	I,OE,PO, GE		M,H	S2	2	Mo. 15-17	GW 2, Großraum Zone 13
1170	K	Lohn- und Tarifpolitik als Unterrichtsgegenstand Der Kurs dient der Vorbereitung einer UE im Integrationsbereich	K. Ellebrecht	I,OE,PO GE		M,H	S2	2	Mo. 16-18	GW 2, Großraum Zone 6
1171	K	Industrieansiedlung im Unterwesergebiet als Unterrichtsgegenstand Der Kurs dient der Vorbereitung einer UE im Integrationsbereich	E. Heiß	I,OE,PO, GE		M,H	S2	2	Mo. 14-16	GW 2, Großraum Zone 8
5134	PP	<u>Alltagsbewußtsein und Klassenbewußtsein</u> (2. Projektsemester)	H.J. Sandkühler P. Hinrichs, G. Rexilius, V. Chavez	PO,I		M,H		2	Mo. 16-18 14-tägig	GW 2 - A 2370
5132	AV	Alltag und Alltagsbewußtsein. Gesellschaftswissenschaftliche Analysen Analyse der Klassenspezifischen Formen des Alltagslebens und der sozialökonomischen Bedingungen des Alltagsbewußtseins. Vorbereitung empirischer Erhebungen zum Alltagsbewußtsein.	H.J. Sandkühler	PO,I		M,H		2	Fr. 10-12	GW 2 - B 2740
5132	AV	Klassenanalyse und Theorie des Klassenbewußtseins II	I. Hinrichs	PO,I		M,H		3	Fr. 14-17	GW 2 - A 3540

1)	2)	3)	4)	5)	5a)	6)	7)	8)	9)	10)
Veranstaltungskennziffer (VAK)	Veranstaltungsform	Titel der Veranstaltung (mit Kurzbeschreibung)	Veranstalter	Schwerpunkt und/oder Schulfach/Lernbereich/berufliche Fachrichtung	Studiengebiet	Eignung für Semesterstufen	Eignung für Schulstufe	Semesterwochenstunden	Termin	Raum
5131	AV	Psychologische Fragen einer Theorie des Alltagsbewußtseins  Untersucht werden die Beiträge der Persönlichkeitstheorie L. Séves und der Psychologie K. Holzkamps und Leontjews zu einer Theorie des Alltagsbewußtseins.	G. Rexilius	PO,I		M,H		2	Mo. 14-16	GW 2 - A 2370
5130	AV	Bewußtseinsveränderungen im gesellschaftlichen Prozeß (Beispiel Chile) II  Auf der Grundlage der Arbeit mit verschiedenen Medien (Film, Musik, Presse etc.) soll am Beispiel Chiles der Prozeß der Veränderung in öffentlicher Meinung und Alltagsbewußtsein untersucht werden.	V. Chavez	PO,I		M,H		3	Do. 16-19	GW 2 - B 3020
		<b><u>Einzelveranstaltungen</u></b>								
1158	K/AV	Die gewerkschaftlichen Basisstrukturen in Italien und in der BRD  In einem Vergleich zwischen der Delegiertenbewegung in Italien und der Vertrauensleutebewegung in der Bundesrepublik werden die Veränderungen der gewerkschaftlichen Basisstrukturen seit 1968 und ihre Bedeutung für die gewerkschaftliche Tarifpolitik herausgearbeitet. Teilnehmerzahl begrenzt auf 50	R. Zoll	I,Ge,Po,OE		M,H,	S1,S2	2	Do. 16-18	GW 2, B 2190
1060	K	Probleme der Sozialstruktur in der BRD im Vergleich zu Weimar (warum ist die "Dreigroschenoper" heute überholt)	R. Müller-Isenburg	PO		M,H,	S1,S2	3	Fr. 10-13	GW 2, Großraum Zone 3
1066	K	Kritik der Politikwissenschaft am Beispiel von Ellwein: "Regierungssystem der BRD" Veranstaltung im Rahmen der integrierten Eingangsphase Lehrerbildung.	M. Wirth	I,PO		A		2	Mo. 10-12	GW 2, Großraum Zone 13

1)	2)	3)	4)	5)	5a)	6)	7)	8)	9)	10)
Veranstaltungskennziffer (VAK)	Veranstaltungsform	Titel der Veranstaltung (mit Kurzbeschreibung)	Veranstalter	Schwerpunkt und/oder Schulfach/ Lernbereich/bunrf. Fachrichtung	Studiengebiet	Eignung für Semesterstufen	Eignung für Schulstufe	Semesterwochenstunden	Termin	Raum
1160	K	Die Außenpolitik der sozialliberalen Koalition I, Ostpolitik Im Kurs soll die Ost- und Deutschlandpolitik seit 1969 im Zusammenhang der inneren und äußeren Bedingungen auf Ziele, Methoden, Ergebnisse und Folgen hin analysiert werden	P. Seibt	PO,		M,H	S1,S2	2	Mo. 16-18	GW 2, A 1190
1167	K	Verfassungsordnung der BRD Im Kurs sollen die Grundrechte nach dem Gesetz auf ihre Entstehung, verfassungsrechtliche Bedeutung, Interpretations- und Anwendungsprobleme sowie auf ihre gesellschaftlichen und politischen Funktionen hin behandelt werden.	H.J. Stieringer	I,PO,GE,EGW		M,H	P,S1,S2	2	Mi. 16-18	u.V.
1168	K	Kritischer Rationalismus Vom Verhältnis von Erkenntnis und Handeln Diese Veranstaltung ist die Fortsetzung des Kurses "Kritischer Rationalismus" aus dem SS 75. Neue Teilnehmer werden aufgenommen. Sie sollten zur Vorbereitung lesen: Hans Albert: Traktat über kritische Vernunft, Tübingen 1969	Ph. Wiesehöfer	I,PO,GE,EGW		M,H	P,S1,S2	2	u.V.	
1178	AV	Geschichte der Arbeiterjugend Auswertung einer UE (Aus Projekt: "Zur Lage der Arbeiterjugend" SS 75)	P. Kuckuk	I,PO,GE,		M,H	S1,S2	2	u.V.	
4021	K	Einführung in Band I des "Kapital".	A. Sohn-Rethel	I,PO,OE,GE		M	P,S1,S2	2	Mi. 18-20	NW 1 - S 136
4052	K	Ökonomische Doppelnatur des Spätkapitalismus	A. Sohn-Rethel	PO,OE,TE		H		2	Di. 18-20	NW 1 - N 242

1)	2)	3)	4)	5)	5a)	6)	7)	8)	9)	10)
Veranstaltungskennziffer (VAK)	Veranstaltungsform	Titel der Veranstaltung (mit Kurzbeschreibung)	Veranstalter	Schwerpunkt und/oder Schulfach/ Lernbereich/berufli. Fachrichtung	Studiengebiet	Eignung für Semesterstufen	Eignung für Schulstufe	Semesterwochenstunden	Termin	Raum
5100	AV	<p>Rechtsetzung und Rechtdurchsetzung im Bereich der Kriminalität als Konstitutionsbedingungen sozialer Probleme. Kommunale Sozialpolitik und die Verwaltung von Armut, Kriminalität und Kriminalisierung</p> <p>Im AV soll die Behandlung des Zusammenhangs von Armut, abweichendem Verhalten und seiner Kriminalisierung durch sozialpolitische Maßnahmen, Rechtsetzung und -anwendung und Verwaltungshandeln in ihrer Entwicklung in der BRD untersucht und an den Ansprüchen von Programmen "kommunaler Sozialpolitik" gemessen werden.</p>	Haferkamp	PO,I		M,H,			Di. 14-17	GW 2 - A 2300
5112	AV	<p>(Probleme historisch-materialistischer Dialektik) Analytische Wissenschaftstheorie und Dialektik I</p> <p>Im Zeichen steht der Begriff des empirischen Gehalts (Informationsgehalt) wissenschaftlicher Aussagen. Der sog. kritische Rationalismus soll ins Verhältnis gesetzt werden zur soziologischen Theorie, dialektischen Logik und zur Kritik der politischen Ökonomie. Als erste soz. Theorie wird die Soz. Verhaltensweise behandelt</p>	P. Schafmeister	PO,OE,I				4	Mo. 9-11 u. Di. 16-18	GW 2 - A 3520
5114	AV	<p>Normsetzung und Normdurchsetzung... (KRIM) Stabilisierung der bürgerlichen Moral durch Kriminalisierung (sogen. Sittlichkeitsdelikte: Abtreibung, Homosexualität, Pornographie u.a.)</p> <p>Die opferlosen Verbrechen im Strafrecht (Drogen, Sexualität u.a.betreffend) hängen mit wichtigen Merkmalen der Herrschaftsstruktur zusammen: bürgerliche Moral, Familie, Trennung der Geschlechtsrollen, Leistungsprinzip ua. Prozesse des Zustandekommens und der Abschaffung jener Vorschriften, insb. die dahinterstehenden Interessen, sollen erforscht werden.</p>	R. Jautmann	PO		A,M,H		2	Do. 11-13	GW 2 - A 3500

1)	2)	3)	4)	5)	5a)	6)	7)	8)	9)	10)
Veranstaltungskennziffer (VAK)	Veranstaltungsform	Titel der Veranstaltung (mit Kurzbeschreibung)	Veranstalter	Schwerpunkt und/oder Schulfach/ Lernbereich/beruf. Fachrichtung	Studienggebiet	Eignung für Semesterstufen	Eignung für Schulstufe	Semesterwochenstunden	Termin	Raum
5122	AV	Die Begriffe "Produktionskraft" und "Produktionsverhältnis" in der marxistischen Theorie.	H. Reichelt P. Schafmeister	I,PO		M,H		2	Fr. 15-17	GW 2 - B 2860
5124	AV	Ausgewählte Abschnitte aus Hegels Phänomenologie und Rechtsphilosophie	H.-D. Bahr, H. Reichelt	I,PO,		H,		2	Di. 16-18	GW 2 - B 3230
5509	K	Entstehung und Entwicklung des GG der BRD, unter besonderer Berücksichtigung der Rechtsprechung des Bundesverfassungsgerichts I  Auf dem Hintergrund der sozialökonomischen und politischen Entwicklung der BRD seit 1949 sollen die Veränderungen des Normengefüges, sei es durch direkte gesetzgeberische Textveränderungen, sei es durch Interpretation des Bundesverfassungsgerichts mit dem Arsenal der in der BRD entwickelten Verfassungslehre, dargestellt werden.	Stuby, Mayer	PO,I				2x3	Mo. 16-19	GW 2 - B 3200 B 3230
6343	K/AV	Zur verfassungsrechtlichen und gesellschaftswissenschaftlichen Problematik lernzielorientierter Curricula  Untersuchung über die Interdependenz gesellschaftswissenschaftlicher und verfassungsrechtlicher Probleme am Beispiel der politischen Erziehung (exemplarisch: Hessische Rahmenrichtlinien Sekundarstufe I, von 1973)	I. Dietze I. Sommerkorn	I,PO		A,M,H,	P,S1,2	3	Mo. 18-21	GW 2 - A 3540

1)	2)	3)	4)	5)	5a)	6)	7)	8)	9)	10)
Veranstaltungskennziffer (VAK)	Veranstaltungsform	Titel der Veranstaltung (mit Kurzbeschreibung)	Veranstalter	Schwerpunkt und/oder Schulfach/ Lernbereich/berufli. Fachrichtung	Studiengebiet	Eignung für Semesterstufen	Eignung für Schulstufe	Semesterwochenstunden	Termin	Raum
7001	V	Geschichte der politischen Theorie der Neuzeit III Teil Die Vorlesung führt von Machiavelli bis Marx. Auch der dritte und damit letzte Teil kann einzeln belegt werden. Die Theorien der Politik werden in ihrem historischen und gesellschaftlichen Zusammenhang dargestellt.	Alff	I,PO,GE		A,M,H	S1,S2	2	Do. 12-14	GW 2 - B 2880
7104	AV	Institutionsproblematik bei Habermas und Luhmann Als Kontrastprogramm zu der im Projekt Klassik untersuchten Problematik der Institution Kunst in der höfisch-feudalen Gesellschaft wird das Institutionsproblem in der Gegenwart behandelt.	Weymann-Weyhe	PO		M,H,	S2	2	Fr. 9-11	GW 2 - A 3500
7141	AV	Gesellschaftliche Widersprüche und künstlerische Darstellung Eigentum und Kriminalität in Deutschland, England, Frankreich im 19. Jahrhundert	H.G. Haupt	GE,OE		M,H,	S1,S2	2	Di. 8-10	GW 2 - B 2880
8400	AV	Bewußtseinsbildung in Arbeitskämpfen. Begründungsprobleme materialistischer Kommunikationswissenschaft Zur Theorie der Bewußtseinsbildung In diesem für alle Projektteilnehmer zentral-AV-werden Bewußtseinsbildungsprozesse der Arbeiterschaft in der BRD auf geschichtlicher Grundlage erarbeitet, u.a. an Hand von Leitstudien. Dies dient der inhaltlichen Koordinierung der in diesem Semester geplanten Unterrichtseinheiten.	F. Dröge, N. Göbbel, P. Gabele, J. Gabele, J. Alberts	I,PO		M,H	P,S1, S2	2	Di. 16-18	GW 2 - B 3020
8404	S	Bewußtseinsbildung in Arbeitskämpfen Die Kirchen als Institutionen der Bewußtseinsbildung im Nachkriegsdeutschland	Jung, R. Dröge, F.	PO		H,	S1,S2	2	Di. 11-13	GW 2 - B 2730
5104	AV	Probleme soziologischer Theoriebildung Materialien zu einer kritischen Interaktionstheorie	M. Krüger N.N.	I,PO		M,H		2	Di. 14-16	

1)	2)	3)	4)	5)	5a)	6)	7)	8)	9)	10)
Veranstaltungskennziffer (VAK)	Veranstaltungsform	Titel der Veranstaltung (mit Kurzbeschreibung)	Veranstalter	Schwerpunkt und/oder Schulfach/ Lernbereich/berufli. Fachrichtung	Studienggebiet	Eignung für Semesterstufen	Eignung für Schulstufe	Semesterwochenstunden	Termin	Raum
		Veranstaltungen im Schwerpunkt <u>G e s c h i c h t e</u>								
1062	PP	<u>Projekt: Protofaschismus in Deutschland, Frankreich und Italien</u> Protofaschismus in Deutschland, Frankreich und Italien	K. Holl W. Alff	GE,PO		M,H	S1,S2	2	Fr. 14-16 14-tägig	MZH, 4. OG Zone 01
1063	AV	Die Gegner von Alldeutschtum, deutschem Expansionismus und Militarismus im 1. Weltkrieg in Deutschland Neben der Haltung der Sozialdemokratie geht es in diesem AV um den Widerstand des bürgerlichen Pazifismus 1914-1918 vor allem im Rahmen der Diskussion um die deutsche Kriegszielpolitik	K. Holl	GE,PO		M,H,	S1,S2,	2	Do. 15-17	MZH, 4. OG Zone 02
1064	AV	Protofaschismus in Deutschland II In diesem AV soll die im SS 1975 besonnene Arbeit, mit dem Schwerpunkt 1. Weltkrieg, fortgesetzt und abgeschlossen werden. Aus dem AV sollen Unterrichtseinheiten hervorgehen.	K. Holl, H. Wohkittel,	GE,PO		M,H,	S1,S2	2	Di. 15-17	MZH, 4. OG Zone 01
1065	K	Protofaschistische Tendenzen in der französischen und italienischen Literatur, II Im Zusammenhang mit dem Projekt "Protofaschismus" soll die ideologische Vorbereitung des Faschismus im Bereich der Literatur des fin de siècle untersucht werden. Die Arbeit umfaßt auch parallele literarische Entwicklungen in Italien.	AG. Recknagel	GE		M,H,	S2	4	Di. 9-13	GW 2, B 2800
1071/4	AV	Poincaré und die Politik Frankreichs 1910 - 1919 Anhand der reichhaltigen in deutscher Sprache vorliegender Memoiren R. Poincarés, des Präsidenten der Französischen Republik sollen wesentliche Vorkünfte und Strukturen der französischen Politik in dem genannten Zeitraum erarbeitet werden.	H. Donat	GE,PO		A,M,H,	S1,S2	2	Do. 10-12	GW 2, Großraum Zone 2



1)	2)	3)	4)	5)	5a)	6)	7)	8)	9)	10)
Veranstaltungskennziffer (VAK)	Veranstaltungsform	Titel der Veranstaltung (mit Kurzbeschreibung)	Veranstalter	Schwerpunkt und/oder Schulfach/ Lernbereich/beruf. Fachrichtung	Studiengebiet	Eignung für Semesterstufen	Eignung für Schulstufe	Semesterwochenstunden	Termin	Raum
1070/4	AV	Deutsche Kriegszielprogramme im Ersten Weltkrieg und ihre Erörterung in der Öffentlichkeit Anhand von ausgewählten Texten sollen verschiedene Kriegszielprogramme analysiert werden. Es gilt einzuschätzen, welcher Art und wie stark die Befürwortung und die Gegnerschaft zu annexionistischen Programmen im Deutschland des Ersten Weltkrieges waren.	H. Donat	GE,PO		A,M,H	S1,S2	2	Fr. 9-11	GW 2, Großraum Zone 2
6805	AV	Schülerkrisen im Wilhelminischen Kaiserreich	W. Gottschalch	I,GE, EGW		M,H	S1,S2	2	Di. 16-18	
7341	AV	Protofaschismus in Deutschland, Frankreich und Italien bis 1918 Geschichte Frankreichs 1880-1918 Das AV hat Seminarform. Es soll in die politische Geschichte und die Sozialgeschichte Frankreichs einführen und Anregung zu ihren vertieften Studien geben.	Alff	GE		A,M,H	S1,S2	2	Do. 16-18	GW 2 - A 2370
8201		Ästhetische Opposition und protofaschistische Ideologiebildung II Anhand ausgewählter Texte von Vertretern der 'Ästhetischen Opposition' (St. George, Werkleute auf Haus Nyland, E. Jünker, G. Benn u.a.) soll vor allem die schrittweise "Ästhetisierung der Politik" (Benjamin) zwischen 1900 und den 20er Jahren untersucht werden.	Emmerich	GE,PO		M,H,	S1,S2	2	Di. 9-11	GW 2 - B 3020

1)	2)	3)	4)	5)	5a)	6)	7)	8)	9)	10)
Veranstaltungskennziffer (VAK)	Veranstaltungsform	Titel der Veranstaltung (mit Kurzbeschreibung)	Veranstalter	Schwerpunkt und/oder Schulfach/ Lernbereich/beruf. Fachrichtung	Studienggebiet	Eignung für Semesterstufen	Eignung für Schulstufe	Semesterwochenstunden	Termin	Raum
5101	AV	<p><u>Projekt: Soziale Klassen in neokolonialen und abhängigen Staaten</u></p> <p>Soziale Klassen in neokolonialen und abhängigen Staaten. Vorkoloniale und vorkapitalistische Gesellschaftsstrukturen ausgewählter abhängiger Länder</p> <p>Diese Veranstaltung ist Bestandteil des dreisemestrigen Projektes "soziale Klassen in neokolonialen und abhängigen Staaten". In Länderarbeitsgruppen sollen Gesellschaftsstrukturen ausgewählter Länder (vorgesehen sind Ägypten, Kamerun, Afghanistan, Indien) im Prozess ihrer Differenzierung bis zum 19. Jahrhundert analysiert werden.</p>	P. Mandens	PO, GE, OE		M, H,	S2	2	Do. 12-14	GW 2 - A 3400
5102	AV	<p>Darstellung und Kritik der Dokumenten- u. Inhaltsanalyse unter besonderer Berücksichtigung von Materialien über die Gesellschaftsstruktur abhängiger Länder</p> <p>In diesem AV sollen empirische Sozialforschungsmethoden erarbeitet werden, die Untersuchungstechniken zur Analyse von Texten darstellen. Ihre praktische Durchführung soll in den verschiedenen Länderarbeitsgruppen des Arbeitsvorhabens "vorkoloniale und vorkapitalistische Gesellschaftsstrukturen ausgewählter Länder" (Ägypten, Afghanistan, Indien, Kamerun) geleistet werden.</p>	N.N.	PO, OE, GE		M, H,	S2	2	Di. 12-14	GW 2 - A 3440
5103	AV	<p>Zur Frage der asiatischen Produktionsweise in der Formationstheorie als Einführung zur Darstellung und Kritik der Dependenz-Theorien</p> <p>In diesem AV sollen die Elemente einer sogenannten asiatischen Produktionsweise dargestellt werden. Ausgangspunkt ist die Konzeption von Marx u. Engels. Im Kurs sollen Theoriefragen diskutiert werden, die für das Arbeitsvorhaben "neokoloniale und vorkapitalistische Gesellschaftsstrukturen ausgewählter, abhängiger Länder" besonders relevant sind. Dies dient zur Darstellung und Kritik der Dependenztheorien.</p>	F. Mandens	PO, OE, GE		M, H,	S2	2	Di. 14-16	GW 2 - A 3440

1) Veranstaltungskennziffer (VAK)	2) Veranstaltungsform	3) Titel der Veranstaltung (mit Kurzbeschreibung)	4) Veranstalter	5) Schwerpunkt und/oder Schulfach/ Lernbereich/berufli. Fachrichtung	5a) Studiengebiet	6) Eignung für Semesterstufen	7) Eignung für Schulstufe	8) Semesterwochenstunden	9) Termin	10) Raum
5113	AV	<p>Soziale Klassen in neokolonisierten und abhängigen Staaten. Ökonomische, gesellschaftliche und historische Vorbedingungen der Unidad Popular</p> <p>Diese Veranstaltung ist Bestandteil des dreisemestrigen Projekts "soziale Klassen ...". In Länderarbeitsgruppen sollen Gesellschaftsstrukturen ausgewählter Länder (Ägypten, Indien, Kamerun, Afghanistan, Chile) unterstützt werden, wobei in diesem AV die speziellen Vorbedingungen der Landreform der UP im Mittelpunkt stehen.</p>	Caceres, Pfeiffer	PO,OE,I		M,H		4	Di. 11-15	GW 2 - A 3540
7441	AV	Entstehung und Entwicklung der neokolonialen Klassengesellschaft Vorkoloniale Gesellschaftsstrukturen in den altamerikanischen Kulturen	Franzbach	GE		M,H,	S1,S2	2	Di. 11-13	GW 2 - A 4270
7442	AV	Die USA und Lateinamerika in der Frühphase des Imperialismus (1890-1914) Die Anfänge der Arbeiterbewegung in Lateinamerika und die Interessen des internationalen Großkapitals: Beispiel: Argentinien	Reichardt	PO,GE		M,H,	S1,S2	2	Mo. 10-12	GW 2 - A 4290
5106	AV	<p><u>Vorprojekt: Historische Erfahrung und politisches Lernen im Proletariat.</u></p> <p>Zur Entwicklung des Arbeiterbewußtseins in der BRD nach 1945</p> <p>Lektürekurs mit dem Ziel, die wichtigsten Phasen der deutschen Arbeiterbewegung nach 1945 zu vergegenwärtigen und an Hand der einschlägigen Darstellungen dieser Periode zu einer systematischen Hypothesenbildung über die Bewußtseinsentwicklung im Proletariat zu gelangen.</p>	M. Krüger	GE,PO,I		M,H,		2	Do. 9-11	GW 2 - B 3020

1)	2)	3)	4)	5)	5a)	6)	7)	8)	9)	10)
Veranstaltungskennziffer (VAK)	Veranstaltungsform	Titel der Veranstaltung (mit Kurzbeschreibung)	Veranstalter	Schwerpunkt und/oder Schulfach/Lernbereich/berufli. Fachrichtung	Studienggebiet	Eignung für Semesterstufen	Eignung für Schulstufe	Semesterwochenstunden	Termin	Raum
5105	AV	Klassentheorien und Arbeiterbewußtsein: Methodenkritische Übung  Fortsetzung aus dem SS 75: Verfahren zur Einstellungsmessung und Einführung in statistische Datenanalyse an Hand empirischer Studien über Arbeiterbewußtsein. Für neue Teilnehmer: Blockseminar "Einführung in die analytische Wissenschaftssprache" und Teilnahme an dem AV "Zur Entwicklung des Arbeiterbewußtsein in der BRD nach 1945".	M. Krüger U. Corda N.N.	I,PO		M,H,		4	Mo. 14-16 Do. 14-16	GW 2 - B 3230 GW 2 - B 3760
8203	AV	<u>Projekt: Faschismus und Literatur</u> Positionen und Kontroversen der Faschismuskussion  Es sollen gründliche realgeschichtliche Kenntnisse über die Zeit 1933-45 in Deutschland vermittelt und die wesentlichen Positionen der historischen und aktuellen Faschismuskussion behandelt werden.  <u>Projekt: Strukturanalyse Bremer Stadt- und Ortsteile</u>  (Fortsetzung des Projektes VAK 1302 SS 75)	H.J. Steinberg H. Bergmann	GE,PO		M,H,	S1,S2	2	u.V	
1186	PP	Strukturanalyse Bremer Stadt- und Ortsteile	W. Wagner B. Brönner	GE,PO,OE, I		M,H	P,S1, S2	2	n.V.	
1185	K	UE: Bremer Stadt- und Ortsteile	W. Wagner	GE,PO,OE,I		M,H	P,S1, S2	2	n.V.	

1)	2)	3)	4)	5)	5a)	6)	7)	8)	9)	10)
Veranstaltungskennziffer (VAK)	Veranstaltungsform	Titel der Veranstaltung (mit Kurzbeschreibung)	Veranstalter	Schwerpunkt und/oder Schulfach/ Lernbereich/berufli. Fachrichtung	Studiengebiet	Eignung für Semesterstufen	Eignung für Schulstufe	Semesterwochenstunden	Termin	Raum
1130	K,EX	Architektur- und Siedlungsgeschichte im Land Bremen Es sollen zur Vorbereitung von Schülerexkursionen die wesentlichen Elemente städtischer und ländlicher Architekturentwicklung vermittelt werden. Formale Fragen der Architekturgeschichte werden nur soweit behandelt, als die zur Veranschaulichung von städtischem Wachstum und Siedlungsstrukturen im Land Bremen geeignet sind	W. Brönnner	GE		A,M	P,S1, S2	2	Di. 16-18	UB, Gruppenraum
6110	PP	<u>Projekt: Arbeiterjugend u. Jugendarbeit</u> Arbeiterjugend und Jugendarbeit als Ergebnis der kapitalistischen Produktionsweise In der Diskussionsvorlesung soll der Versuch einer historisch-systematischen Analyse der Entstehung und Entwicklung der Jugendfragen unter kapitalistischen Produktions- und Reproduktionsbedingungen gemacht werden.	A. Keil	I,GE		M,		2	Mo. 9-11	MZH - 5.G. 02
6210	PP	<u>Projekt: Anspruch, Realität und Wirksamkeit gewerkschaftlicher Bildungsarbeit</u> Das Projekt steht in Verbindung mit einem Forschungsvorhaben der Arbeiterkammerstelle, das mit Methoden der empirischen Sozialforschung das Verhältnis von gewerkschaftseigenem Anspruch und realer Praxis sowie erkenntnisförderndes und handlungsrelevanter Wirksamkeit gewerkschaftlicher Bildungsarbeit erhellen soll.	Conert, Griesche, Brock	GE,PO,I		M,H,		6	Di.9.45- 12.45	MZH - 5.G. 05

1)	2)	3)	4)	5)	5a)	6)	7)	8)	9)	10)
Veranstaltungskennziffer (VAK)	Veranstaltungsform	Titel der Veranstaltung (mit Kurzbeschreibung)	Veranstalter	Schwerpunkt und/oder Schulfach/ Lernbereich/berufli. Fachrichtung	Studienggebiet	Eignung für Semesterstufen	Eignung für Schulstufe	Semesterwochenstunden	Termin	Raum
7204	Vorproj.	Großbritannien Es wird gehofft, ein Projekt in den Fächern Englisch, Geographie, Geschichte u.a., für SS 76 aufzubauen, Die Bedürfnisse sowohl der Studienanfänger als auch der Studenten mittlerer und höherer Semester sollen berücksichtigt werden. (Wirtschaftl. soziale, geograf. u. historische Landeskunde)	E. Watson R. Alexander E. Leuze	GE, PO, GEO		A, M, H	S1, S2	4	Do. 10-14	GW 2 - B 3230
<u>Einzelveranstaltungen</u> 1046	K	Didaktische und methodische Probleme des Geschichtsunterrichts	Schwarzwälder, W. Schulz	GE, I		A, M, H	S1	2	Mo. 11.30-13.30	GW 2, B 2800
1047	K	Bremen im 19. Jahrhundert: Schulverwendbare Themen	Schwarzwälder	GE, I		A, M, H	S1, S2	2	Mo. 8-10	GW 2, B 2800
1048	K	Geschichtswissenschaft: Methoden und Hilfsmittel	Schwarzwälder	GE		M, H	S1, S2	2	Do. 16-18	GW 2, B 2800
1049	EX	Stadtrundgänge, Museumsbesuche und Exkursionen zur bremischen Geschichte	Schwarzwälder	GE		A, M, H	S1, S2			
1058	V mit Diskuss.	"Klassik" Probleme des Feudalismus im 17. Jahrhundert II	J. Jaroslawski	GE, PO				2	Mi. 15-17	GW 2, GroBraun Zone 1
1059	S	Philosophische und politische Anschauungen des 17. Jahrhunderts II.	J. Jaroslawski	GE, PO				4	Mo. 11-13 Fr. 11-13	GW 2, GroBraun Zone 2
1061	AV	Ausgewählte Kapitel aus der Geschichte des politischen Katholizismus und der Zentrums- partei in Deutschland	F. Holl	PO, GE		M, H	S1, S2	2	Do. 10-12	
1072	EX	Die Trennung der proletarischen von der bürgerlichen Demokratie in Deutschland Die einwöchige Exkursion (mit Kompaktseminar) zum Internationalen Institut für Sozialgeschichte, Amsterdam, dient der Aufarbeitung der Ergebnisse des gleichnamigen Arbeitsvorhabens (VAK 1240 aus dem SS 75-2 St. Vorbereitung 4 St. Nachbereitung, 5x8= 40 St. Arbeit in Amsterdam)	K. Holl H.J. Steinberg	GE, PO, I		M, H	S1, S2		Do. 17-19	MZH 4. OG Zone 02

1) Veranstaltungskennziffer (VAK)	2) Veranstaltungsform	3) Titel der Veranstaltung (mit Kurzbeschreibung)	4) Veranstalter	5) Schwerpunkt und/oder Schulfach/ Lernbereich/berufli. Fachrichtung	5a) Studiengebiet	6) Eignung für Semesterstufen	7) Eignung für Schulstufe	8) Semesterwochenstunden	9) Termin	10) Raum
1153	K	Einführung in die Geschichte des Mittelalters	A. Deisenroth	GE,		M,H	S1,S2	4	Mo. 14-18 14-tägig	GW 2, Großraum Zone 7
1159	K	Ökonomie, Ideologie und Gesellschaft im Zeitalter des Feudalismus	K. Bund	GE		A,M	P,S1	2	Sa. 9- 12.30 14-tägig	GW 2, B 2770
1172	KO	Examensvorbereitungskolloquium In den Veranstaltungen sollen prüfungsrelevante Themen zur Vermittlung von gezielten und thematisch zentrierten Kenntnissen behandelt werden	I. Geiss	GE,		H	P,S1, S2	4	Mi. 13-17	GW 2, Großraum Zone 8
1173	KO	Examensvorbereitungskolloquium für Politik und Geschichte	W. Eichwede	GE,PO		H	S1,S2	2	Mi. 18-20	GW 2, B 2810
1175	K	Die Arbeitsauffassung im griechisch-römischen Altertum	A. Dreizehnter	GE,		A,M,H	S1,S2	2	n.V. 14-tägig	
5125	K	Abhängigkeit und Internationalisierung der Ware Arbeitskraft Periodisierungsprobleme vor-kapitalistischer Produktionsweisen. Untersuchung der Bestimmungsfaktoren vor-kapitalistischer Produktionsweisen und deren Entwicklung. fakulativer Kurs.	M. Hinz, H. Hahn	GE		M,H,		2	Di. 16-18	GW 2 - B 2180
6804	K	Lebensgeschichtliche Erfahrung und politisches Lernen in Wilhelm Weidlings Handwerksburschen Sozialismus	W. Gottschalch W. Drechsel	GE,I,EGW		A,M,H	S1,S2	2	Do. 16-18	

1)	2)	3)	4)	5)	5a)	6)	7)	8)	9)	10)
Veranstaltungskennziffer (VAK)	Veranstaltungsform	Titel der Veranstaltung (mit Kurzbeschreibung)	Veranstalter	Schwerpunkt und/oder Schulfach/ Lernbereich/berufli. Fachrichtung	Studiengebiet	Eignung für Semesterstufen	Eignung für Schulstufe	Semesterwochenstunden	Termin	Raum
7142	KO	Die aktuelle Geschichte europäischer Staaten Die Geschichte der unmittelbaren Gegenwart bestimmter europäischer Staaten (der BRD, Frankreichs, Spaniens, Portugals, Italiens, Griechenlands) soll in ihrem historischen Zusammenhang berriffen und so ein Stück Theorie erarbeitet werden.	Alff	GE,PO		A,M,H	P, S1, S2	2	Fr. 11-13	GW 2 - B 3230
7160	K	Einführung in die lateinische Sprache 1, Es handelt sich um einen Anfängerkurs, der im SS 1976 fortgesetzt wird.	O. Heinsohn	GE		A,M,H	S2	2	Mi. 16-18	GW 2 - B 3760
7161	K	Einführung in die lateinische Sprache 2, 1. Hälfte Die Teilnahme an dem Latein-Anfängerkurs vom SS 1975 wird vorausgesetzt. Der Kurs ist zusammen mit dem Kurs von Herrn R.Koy zu belegen (2. Hälfte). Er bildet den Abschluß des Lehrganrs.	V. Schmidt	GE		A,M,H	S2	2	Di. 14-16	GW 2 - B 3760
7161	K	Einführung in die lateinische Sprache 2, 2. Hälfte Die Teilnahme an dem Latein-Anfängerkurs vom SS 75 wird vorausgesetzt. Der Kurs ist zusammen mit dem Kurs von Herrn V. Schmidt zu belegen (1. Hälfte). Er bildet den Abschluß des Lehrganres.	R. Koy	GE		A,M,H	S2	2	Di 18-20	GW 2 - B 3760
7342	K	Herausbildung der bürgerlichen Gesellschaft im Frankreich des 17. und 18.Jhdt.	H.-G. Haupt	GE,PO		M,H	S1,S2	2	Mo. 14-16	GW 2 - B 1095
8211	K	Friedrich II von Preußen und die deutsche Literatur. Ein Literaturstreit um 1780 Die in diesem Literaturstreit entstandenen Schriften sollen hinsichtlich der politischen und sozialen Stellung ihrer Verfasser untersucht werden und mit den vertretenen Literatur- und sprachwissenschaftlichen Positionen verplichen werden. Probleme des fürstlichen Absolutismus bes. hinsichtlich der Bildungskonzeption werden angesprochen.	Dr. G. Knoll	GE		H,	S2	2	Mo. 16-18	UB - 2390



1) Veranstaltungskennziffer (VAK)	2) Veranstaltungsform	3) Titel der Veranstaltung (mit Kurzbeschreibung)	4) Veranstalter	5) Schwerpunkt und/oder Schulfach/ Lernbereich/beruf. Fachrichtung	5a) Studiengebiet	6) Eignung für Semesterstufen	7) Eignung für Schulstufe	8) Semesterwochenstunden	9) Termin	10) Raum
8212	K	Hilfsmittel und Quellen für Studenten sprach- und literaturwissenschaftlicher Fächer und der Geschichte Vor allem soll der Student hier Kriterien für die Beurteilung der Verwertbarkeit von Texteditionen erhalten. Daneben wird in die Benutzung von fächerübergreifenden und fachspezifischen Hilfsmitteln eingeführt.	Dr. G. Enoll	GE		A,M,H	P, S1, S2	2	Mi. 16-18	UB - 2390
8501	K	Französisch für Studenten der Germanistik und Geschichte Behandlung einiger ausgewählter Kapitel zur französischen Germanistik.- Lektüre von Texten zur Politik und Geschichte Frankreichs sowie zur Landeskunde	M.-J. Danthony	GE		A,M	S1,S2	2	Mo. 10-12	GW 2 - A 4270

1)	2)	3)	4)	5)	5a)	6)	7)	8)	9)	10)
Veranstaltungskennziffer (VAK)	Veranstaltungsform	Titel der Veranstaltung (mit Kurzbeschreibung)	Veranstalter	Schwerpunkt und/oder Schulfach/Lehrbereich/berufli. Fachrichtung	Studiengebiet	Eignung für Semesterstufen	Eignung für Schulstufe	Semesterwochenstunden	Termin	Raum
		<u>Veranstaltungen im Schwerpunkt Ö k o n o m i e und der Spezialisierung Hauswirtschaft</u>								
		<u>Projekt: Optimale Ernährung bei unterschiedlichem Einkommen (2. Projektsemester)</u>								
3150	PP	Optimale Ernährung bei unterschiedlichem Einkommen  Ernährungsgewohnheiten sollen auf ihre physiologischen und sozioökonomischen Determinanten hin analysiert werden. Das Projektplenum verarbeitet fachwissenschaftliche Arbeitsvorhaben und projektbegleitende Kurse, die in UE einmünden sollen	W.-Ch. Fischer, H. Friese, H. Walter, R. Wille, H. Wokuttel	OE,HW		M,H,	S1,S2	2		NW 2 - A 1290
1076	AV	Sozioökonomische Aspekte der optimalen Ernährung Fortsetzung des im SS 1975 begonnenen AV's	W. Chr. Fischer H. Friese	HW		M,H	S1,S2	2	Do. 10.-12	GW 2, A 1120
1077	AV	Ernährung und Wirtschaft als Aufgabe allgemeiner Bildung  Die Veranstaltung dient der Vorbereitung von Unterrichtseinheiten in den Schulfächern Arbeitslehre, Biologie, Chemie und Hauswirtschaft	Wokuttel Friese, Wille	OE,HW		M,H,	S1,S2	2	Mo. 14-16	NW 2,
		<u>Projekt: "Marketing" (3. Projektsemester)</u>								
5310	PP	"Marketing" und Konsumentenverhalten unter besonderer Berücksichtigung des Einsatzes multivariater Methoden	M. Hüttner, W. Chr. Fischer J. Wübbena	OE		M,H,	S1,S2			u.V.
5311	AV	Modelle und empirische Erfassung des Konsumentenverhaltens	W. Chr. Fischer, M. Hüttner, J. Wübbena	OE		M,H,	S1,S2	2		u.V.
5313	AV	Der rechtliche Rahmen des "Marketing" (mit besonderer Berücksichtigung der Konsumentenpolitik)	W. Chr. Fischer, M. Hüttner, J. Wübbena	OE		M,H,	S1,S2			u.V.

1)	2)	3)	4)	5)	5a)	6)	7)	8)	9)	10)
Veranstaltungskennziffer (VAK)	Veranstaltungsform	Titel der Veranstaltung (mit Kurzbeschreibung)	Veranstalter	Schwerpunkt und/oder Schulfach/ Lernbereich/berufliche Fachrichtung	Studiengebiet	Eignung für Semesterstufen	Eignung für Schulstufe	Semesterwochenstunden	Termin	Raum
5126	PP	<p><u>Projekt: Sozio-ökonomische Implikationen der technischen und arbeitsorganisatorischen Entwicklung in der Produktion (1. Projektsemester)</u></p> <p>Methoden- und Verfahrensprobleme bei der Untersuchung technischen Wandels</p> <p>In der Veranstaltung sollen sowohl die methodischen als auch die verfahrensmäßigen Möglichkeiten zur Untersuchung technischen Wandels erarbeitet werden, die in der Sozial- und Wirtschaftsforschung dazu zur Verfügung gestellt werden.</p>	Braun, Brock, Elsner, Griesche, Kalmbach, Schumann, Wahsner	I,OE,TW		M,H,		2	Mo. 17-19 Di. 17-19 Do. 17-19 Fr. 8-10	MZH - Zone 1,2
5127	AV	<p>Zum Zusammenhang von ökonomischer Entwicklung Arbeitsbedingungen und Arbeitsverhalten.</p> <p>Der Produktionsfaktor "technischer Fortschritt" soll genauer erfaßt und in seiner Funktion für die Entwicklung der BRD präzisiert werden. Es sind dabei Verwertungskonstellationen zu identifizieren, in denen das Kapital dazu arbeitsorganisatorische Rationalisierung die Nutzung der Arbeitskraft integriert. Die dabei angewandten Rationalisierungsverfahren würden aufgearbeitet und in ihrer Rückwirkung auf die Arbeitssituation erfaßt. Schließlich wird untersucht, wie sich dieser Prozeß auf das Arbeitsverhalten der Arbeiter auswirkt.</p>	Elsner, Kalmbach, Schumann	I,OE, TW		M,H,		2	Di. 17-19	MZH - Zone 2
5128	AV	<p>Technischer Fortschritt in die Bildungskonzeptionen der Gewerkschaften und deren Auswirkungen auf die gewerkschaftliche Interessenvertretung.</p> <p>Technischer Fortschritt als Auswirkung sozialer Veränderung bestimmt zunehmend die Programmatik, Zielsetzung und Lehrvermittlungen der Bildungsveranstaltungen der großen Gewerkschaften. Im Kurs sollen Lehrpläne und Lehrvermittlungen der Gew. IGM, IG-Chemie, ÖTV und des DGB analysiert und deren Auswirkungen auf die gewerkschaftlichen Interessenvertretung dargestellt werden.</p>	A. Bröck D. Griesche					2	Do. 17-19	MZH - Zone 2

1)	2)	3)	4)	5)	5a)	6)	7)	8)	9)	10)
Veranstaltungskennziffer (VAK)	Veranstaltungsform	Titel der Veranstaltung (mit Kurzbeschreibung)	Veranstalter	Schwerpunkt und/oder Schulfach/ Lernbereich/berufli. Fachrichtung	Studiengebiet	Eignung für Semesterstufen	Eignung für Schulstufe	Semesterwochenstunden	Termin	Raum
5129	AV	Rechtliche und politische Handlungsmöglichkeiten und -grenzen betrieblicher Interessenvertretung  In dem AV werden die Handlungsmöglichkeiten und Handlungsgrenzen betrieblicher Interessenvertretung (Vertrauensleute, Betriebsräte, Gewerkschaften) im Hinblick auf die rechtlich institutionellen, arbeitswissenschaftlich-betriebsorganisatorischen und soziologischpolitischen Einflußmöglichkeiten erarbeitet. Praxisbezug durch das Betriebsräteprojekt der Arbeitsstelle Arbeiterkammer.	Braun, Elsner, Wahsner	I,OE,TW		M,H,		2	Fr. 8-10	MZH - Zone 2
5328	AV	<u>Projekt: Multinationale Konzerne im Weltwirtschaftssystem</u> Multinationale Konzerne im Importsubstitutions- und Exportbereich  In diesem Arbeitsvorhaben werden die Konsequenzen diskutiert, die sich aus der zunehmenden Bedeutung von Investitionen der Multinationalen Konzerne; insbes. in der Exportindustrie, ergeben.	Dr. Baethke K. Wohlmuth	OE,PO		M,H,		4	Di. 9-13	GW 2 - A 3470
5327	AV	Weltkonzernbilanzanalysen  In diesem AV wird ein Multinationaler Konzern mit nationaler Basis in der BRD (AEG) analysiert. Instrumente der Analyse: Weltkonzernbilanz, Weltsozialbilanz.	G. Junne	OE,PO		M,H		2	Mi. 9-18 Kompaktk.	GW 2 - B 3230
5326	AV	Quantitative Analyse der internationalen Produktion.  In diesem AV werden die für das Projekt relevanten Grundlagen der internationalen Wirtschaftsstatistik erarbeitet. (Datenanalyse, Hypothesenprüfung etc.)	R. Bauerji	OE,PO		M,H		2	Fr. 11-13 14-16 14-tägig	GW 2 - B 1070

1)	2)	3)	4)	5)	5a)	6)	7)	8)	9)	10)
Veranstaltungskennziffer (VAK)	Veranstaltungsform	Titel der Veranstaltung (mit Kurzbeschreibung)	Veranstalter	Schwerpunkt und/oder Schulfach/ Lernbereich/berufli. Fachrichtung	Studiengebiet	Eignung für Semesterstufen	Eignung für Schulstufe	Semesterwochenstunden	Termin	Raum
5323	PP	Theorie und Praxis der Wirtschaftspolitik	R. Hickel	OE		H,		3	Mo. 9-12	GW 2 - B 2900
5322	AV	Konzepte monetärer Stabilisierungspolitik in der BRD	R. Hickel	OE		H		3	Do. 16-19	GW 2 - B 3200
5314	PP	Monopole und Monopolkontrolle in der BRD (2. Projektsemester)	Huffs Schmidt	OE		M,H	S1,S2	4	Di. 9-13 Do. 9-13	GW 2 - A 2300 B 2160 B 2650
5325	AV	<del>Projekt: Theorie und Praxis der Wirtschaftspolitik</del> Aktuelle Probleme Gesamtwirtschaftlicher Stabilisierung in der BRD	D. Simmert	OE		H,		4	Mo. 18-20	GW 2 - A 3340
5324	AV	Historische Entwicklung der ökonomischen Staatstätigkeit	H. Gerstenberger.	OE, Ge		H		2	Di. 14-16	GW 2 - A 3340
6230	Vorproj.	<del>Ökonomisch-technische Entwicklung und soziale Probleme der Qualifikationsstruktur</del> Ausgehend vom Problem der Arbeitslosigkeit speziell der Jugendarbeitslosigkeit, soll eine Fragestellung für die Untersuchung der ökonom., techn. und politischen Bedingungen der Qualifikationsentwicklung ausgearbeitet werden. Schwerpunkt der Untersuchung soll der Bereich der beruflichen Bildung werden.	H.-G. Schönwälder, B. Voigt, N.N.	I,OE,PO		M,H		2	Do. 14-16	MZH - 5.G. 03
1007	K	<u>Einzelveranstaltungen</u> Ökonomie des privaten Haushalts II Fortsetzung der Einführung in die Ökonomie des privaten Haushalts vom SS 1975. Der Kurs soll in Grundfragen der individuellen Bedürfnisbefriedigung im Kontext mit der jeweiligen sozioökonomischen Struktur der Gesellschaft unter besonderer Berücksichtigung verschiedener Organisationsformen privater Hauswirtschaften einführen.	W. Chr. Fischer	OE, HW		A,M	F,S1, S2	2	Di. 10-12	GW 2, A 1120

1) Veranstaltungskennziffer (VAK)	2) Veranstaltungsform	3) Titel der Veranstaltung (mit Kurzbeschreibung)	4) Veranstalter	5) Schwerpunkt und/oder Schulfach/ Lernbereich/berufli. Fachrichtung	5a) Studiengebiet	6) Eignung für Semesterstufen	7) Eignung für Schulstufe	8) Semesterwochenstunden	9) Termin	10) Raum
1074	UV	Theorie und Fachpraxis im hauswirtschaftlichen Unterricht Es geht um die gegenseitige Abhängigkeit und Durchdringung von Fachtheorie und Fachpraxis	Friese	HW		H,	S1, S2	4	Fr. 12-16	GW 2, A 1120
1075	S	Projektbericht Integrationsprozesse im Weltwirtschaftssystem Erarbeitung des Projektberichtes für das im SS 75 abgeschlossene Projekt "Integrationsprozesse im Weltwirtschaftssystem."	W. Chr. Fischer	I, PO, OE		M, H	S1, S2	2	Mo. 14-16 14-tägig	GW 2, B 2650
1078	K	Einführung in die Ökonomie Als Teil der Eingangsphase soll dieser Kurs eine Einführung in die Ökonomie, die Wissenschaft von der Ökonomie und damit in das, was Wissenschaft ist, geben.	F. Huiskens	I, OE		A		2	Mo. 12-14	GW 2, B 2180
1079	K	Kritik der Bildungsökonomie Teil II (mit Tutorium) An die Kritik der Bildungsökonomie (Wachstumstheorie) schließt die Kritik der Bildungsplanung und Bildungspolitik an. Der Besuch von Teil I (SS 75) ist Voraussetzung für die Mitarbeit in Teil II.	F. Huiskens, Gabel, Weber	I, OE		M,		2	Mo. 9-12	GW 2, B 2180
1080/4	T	Tutorium 2 zum Kurs: Kritik der Bildungsökonomie, Teil II	D. Gabel	I, OE		M		2	Do. 12-14	u.V.
1081/4	T	Tutorium zum Kurs: Kritik der Bildungsökonomie, Teil II	F. Weber,	I, OE		M	P, S1, S2	2	Fr. 9-11	u.V.
1152	K	Betriebliches Rechnungswesen	D. Kortum	OE,		A, M, H	S2	4	Mo. 17-19 Do. 17-19	u.V.

1) Veranstaltungs- kennziffer (VAK)	2) Veranstaltungsform	3) Titel der Veranstaltung (mit Kurzbeschreibung)	4) Veranstalter	5) Schwerpunkt und/oder Schulfach/ Lernbereich/berufli. Fachrichtung	5a) Studiengebiet	6) Eignung für Semesterstufen	7) Eignung für Schulstufe	8) Semester- wochenstunden	9) Termin	10) Raum
1175	K	Grundfragen der Betriebswirtschaftslehre	A. Kutsupis	OE		A, M, H	S1, S2	2	u. V.	
1187	K	Grundbegriffe der Ökonomie	Th. v.d. Vring	I, OE,		M,	S1, S2	6	Mo. 9-12 Di. 14-17	MZH, 5 G Zone 01
1188	K	Aktuelle Fragen zur Wirtschaftspolitik	Th. v.d. Vring	I, OE		H	S1, S2	4	Mo. 14-18	MZH, 5 G Zone 01

1)	2)	3)	4)	5)	5a)	6)	7)	8)	9)	10)
Veranstaltungskennziffer (VAK)	Veranstaltungsform	Titel der Veranstaltung (mit Kurzbeschreibung)	Veranstalter	Schwerpunkt und/oder Schulfach/Lernbereich/berufli. Fachrichtung	Studiengabiet	Eignung für Semesterstufen	Eignung für Schulstufe	Semesterwochenstunden	Termin	Raum
		<u>Veranstaltungen im Schwerpunkt T e c h n i k und der Spezialisierung Textil</u>								
		<u>Projekt: Technologiekritik</u>								
1082	PP	Zur Kritik technischer Alternativen	G. Fieblinger, U. Graf, T. Kuby, C. Siegel, K. Steinhilber, Tutoren	I, TW		M,H	S1,S2	3	Do. 10-13	GW 2, Großraum Zone 1
1083	AV	Arbeitsunterlagen für die Technologiekritik im Unterricht In dem AV werden notwendige Hintergrundinformationen für die aus dem Projekt Technologiekritik hervorgehende UE erarbeitet.	T. Kuby, Tutoren	I,TW		M,H	S1,S2	2	Fr. 11-13	GW 2, Großraum Zone 14
1084	AV	Technologiekritik im Unterricht In dieser Veranstaltung werden ausgewählte Themen aus dem Projekt am Beispiel des Waldbaus, der Holzbe- und verarbeitung in Entwürfe für Unterrichtseinheiten umgesetzt.	G. Fieblinger, Tutoren	I,TW		M,H	S1, S2	2	Fr. 9-11	GW 2, Großraum Zone 14
1085	AV	Holzbe- und verarbeitung II Technologien der Verwertung von Holzabfällen	U. Graf, T. Kuby, C. Siegel	TW		M,H	S1, S2	4	Di. 11-13 Di. 14-16	GW 2, Großraum Zone 2 Zone 1
1086	AV	Technologiekritik im Unterricht unter besonderer Berücksichtigung der erziehungs- und gesellschaftswissenschaftlichen Anteile	K. Steinhilber	I, TW		M,H	S1,S2	4	Fr. 9-11 Fr. 11-13	GW 2, Großraum Zone 12



1)	2)	3)	4)	5)	5a)	6)	7)	8)	9)	10)
Veranstaltungskennziffer (VAK)	Veranstaltungsform	Titel der Veranstaltung (mit Kurzbeschreibung)	Veranstalter	Schwerpunkt und/oder Schulfach/ Lernbereich/berufli. Fachrichtung	Studienegebiet	Eignung für Semesterstufen	Eignung für Schulstufe	Semesterwochenstunden	Termin	Raum
1126/4	T	Einführung in die Technik wissenschaftlichen Arbeitens Kleingruppenarbeit nach den Anforderungen der Projektarbeit	J. Haberkorn	TW		M,H	S1, S2	6	u.V.	
1127/4	T	Einführung in die Technik wissenschaftlichen Arbeitens Kleingruppenarbeit nach den Anforderungen der Projektarbeit	S. Schulte	TW		M,H	S1, S2	6	u.V.	
1151	AV	Qualifikationsanforderungen an Industriearbeiter und Ziele des Technikunterrichts	G. Fieblinger	I,TW		M,H	S1,S2	2	Fr. 11-13	GW 2, Großraum Zone 1
1177	AV	Struktur der Holzindustrie-Trends und Prognosen  <u>Einzelveranstaltungen</u>	C. Siegel	TW		M	S1,S2	4	Di. 11-13 Di. 14-16	GW 2, Großraum Zone 6
1087	K	Holzbearbeitung, Metallbearbeitung, Kfz-Technik, Elektrotechnik, Werkzeugmaschinen Praktische Ausbildung in allen Bereichen der AL/P-Werkstatt, Anleitung zu technischem Zeichnen. Arbeit in Kleingruppen für Anfänger und Fortgeschrittene. Termine nach Vereinbarung.	H. Bunke, W. Grieme, V. Kohagen, S. Zeh, (HL-Kontaktperson: U. Graf)	TW,I		A,M,H	P, S1, S2	3	n.V.	AL/P-Werkstatt
1088	K+EX	Fachpraktische Studententagung - Jugendfreizeitheim Westermarck - Syke Planung und Durchführung von praktischer Werkarbeit mit schulpraktischem Bezug.	N. Harders, S. Zeh, R. Dohr, H. Bunke, W. Grieme	TW		A,M,H	P,S1, S2		1 Woche 24.-29.11. 75	
1089	K+EX	Bau von Musikinstrumenten Technische und physikalische Probleme im Bau von Musikinstrumenten.	N. Harders, S. Zeh	TW		A,M,H	P, S1 S2	6 Tg.	22.-27.9. 75	

1)	2)	3)	4)	5)	5a)	6)	7)	8)	9)	10)
Veranstaltungskennziffer (VAK)	Veranstaltungsform	Titel der Veranstaltung (mit Kurzbeschreibung)	Veranstalter	Schwerpunkt und/oder Schulfach/ Lernbereich/berufli. Fachrichtung	Studiengebiet	Eignung für Semesterstufen	Eignung für Schulstufe	Semesterwochenstunden	Termin	Raum
1090	K+Erk.	Der Bildungsbeitrag des Werkunterrichtes im Primar- und Sekundarbereich Kennenlernen des aktuellen Standes in Schulhospitationen und Colloquien. Planung eines Projektes.	N. Harders, Voelkner	I, TW,EGW		A	P, S1, S2	4		
1091	K+P	Erfahrungen des Schulkindes mit den Elementarien der Technik Im Seminar: Erarbeitung der technischen Grundelemente. Konfrontation des Kindes mit Technik. Im Praktikum: Entwicklung von Aufgaben.	N. Harders	I, TW		A,M,H	P, S1, S2	2x2	Fr. 9-11 Fr. 11-13	GW 2, Großraum Zone 12
1092	K	Technisches Zeichnen Einführung in die Grundlagen der technischen Zeichnung. Projektionsverfahren, Schnitte, Normgereichte, Fachzeichnung.	M. Foth	TW		A,M,H	P, S1, S2	2	Fr. 13-15	GW 2, Großraum Zone 12
1093	K	Zur Situation des Technischen Unterrichts in der BRD Einführung in Theorie und Praxis des Technischen Unterrichts in den verschiedenen Arten und Stufen des Schulsystems in der BRD unter besonderer Berücksichtigung seiner gesellschaftlichen Bedingungen.	B. Wessels, N. Hylla, Tutoren,	I,TW,EGW		A	P, S1, S2	2	Di. 14-16	GW 2, Großraum Zone 2
1094	K u. Erk.	Erkundungen im Technischen Unterricht Vorbereitung, Durchführung und Auswertung von Erkundungen im Technischen Unterricht an Bremer Schulen. Seminar u. Erkundung sind als Vorlauf für ein Projekt im Schwerpunkt Technik geplant.	L. Ströhlein, B. Wessels, Tutoren, Praxislehrer	I,TW,EGW		A,	P, S1, S2	4	Do. 9-13	GW 2, Großraum Zone 3
1095	K	Zur Kritik der bürgerlichen Didaktik Analyse und Kritik von Strukturprinzipien der bürgerlichen Didaktik anhand aktueller Texte, insbesondere zur Unterrichtspraxis des Arbeitslehre- und Technikunterrichts.	B. Wessels	I,TW		M,H	P,S1, S2	2	Di. 16-18	GW 2, Großraum Zone 2

1)	2)	3)	4)	5)	5a)	6)	7)	8)	9)	10)
Veranstaltungskennziffer (VAK)	Veranstaltungsform	Titel der Veranstaltung (mit Kurzbeschreibung)	Veranstalter	Schwerpunkt und/oder Schulfach/Lernbereich/berufli. Fachrichtung	Studiengebiet	Eignung für Semesterstufen	Eignung für Schulstufe	Semesterwochenstunden	Termin	Raum
1096	K,P	Ästhetische Problemlösungen im Textilbereich/ Stoffdruck Auseinandersetzung mit ästhetischen Problemlösungen aufgrund unterrichtsrelevanter Stoffdruckverfahren.	A. Schröder	TEX		A,M,H	P, S1, S2	2	Fr. 14-16	GW 2, A 1110
1097	K u. P	Durchführung und Auswertung der Unterrichtseinheit "Weben" Die im SS 75 geplante Unterrichtseinheit "Weben" soll in der Praxis erprobt und ausgewertet werden. Die Veranstaltung dient dem Erwerb des Schulpraktikumscheins.	A. Schröder	TEX		M,H	P, S1	3	Fr. 9-11	GW 2, A 1110
1098	K	Planung einer reflexionsbezogenen, handlungsorientierten Unterrichtseinheit für Textilarbeit Im ersten Abschnitt des AV's werden Lernziele für eine UE in Textilarbeit aufgestellt.	U. Meinken	TEX		M,H	S1, S2	2	Di. 8-10	GW 2, A 1180
1099	K,Erk.	Grundbegriffe zur Arbeitsorganisation in der Bekleidungsfertigung Für den Lehrer der Textilarbeit wesentliche Begriffe des Arbeitsstudiums werden eingeführt und an Beispielen der Bekleidungsfertigung erläutert.	U. Meinken	TEX		A,M,H	S1, S2	2	Do. 8-10	GW 2, A 1180
1100	K,P	Methoden textiler Fertigung Verfahren textiler Flächenverarbeitung werden durchgeführt und Probleme ihrer Systematisierung reflektiert.	U. Meinken	TEX		A,M	P, S1, S2	3	Mo. 14-17	GW 2, A 1130

1) Veranstaltungskennziffer (VAK)	2) Veranstaltungsform	3) Titel der Veranstaltung (mit Kurzbeschreibung)	4) Veranstalter	5) Schwerpunkt und/oder Schulfach/ Lernbereich/berufli. Fachrichtung	5a) Studiengabiet	6) Eignung für Semesterstufen	7) Eignung für Schulstufe	8) Semesterwochenstunden	9) Termin	10) Raum
4024	PP	Projekt: MASCH Automation und Produktion	Arnold, Bahr, Dombrowski, Roos, Sohn-Rethel	TW,OE		H,	P, S1, S2	2	Do. 17-19	NW 1 - N 313
4030	K	Zum Verhältnis von Logik, Technologie und Ökonomie	Bahr,	TW,OE		M,H		2	Mo. 11-13	NW 1 - S 320
4029	K	Entwicklung der Regelungstechnik/Regelungstheorie	Dombrowski, Arnold	TW		H		4	Mo. 13-17	NW 1 - N 242
4025	K	Zur arbeitswissenschaftlichen Analyse feistiger Prozesse	N.N.	TW,OE		H	P,S1, S2	4	Fr. 14-18	NW 1 - N 242
4026	K	Probleme der Entwicklung eines Informatik-Curriculums für die Schule	Roos	TW,OE		H	P,S1, S2	4	Mo. 14-18	NW 1 - S 320
		<u>Nachträge AL/P</u>								
1041	AV	Auswertung der Unterrichtsphase des Projekts TASP Nur für Teilnehmer an den UE im SS 75	J. Linke D. Mitzelburn J. Schmidt	PO,TE,TW, I,EGW,SA		M,H	P	2	Mo. 15-17	GW 2, Großraum Zone 12
1130	K	Technologische Voraussetzungen der Maschinerie	B. Biesecker	TW		A,M,H	S1,S2	2	Fr. 13-15	GW 2, Großraum Zone 8

1)	2)	3)	4)	5)	5a)	6)	7)	8)	9)	10)
Veranstaltungskennziffer (VAK)	Veranstaltungsform	Titel der Veranstaltung (mit Kurzbeschreibung)	Veranstalter	Schwerpunkt und/oder Schulstuf-/ Lernbereich/berufli. Fachrichtung	Studienggebiet	Eignung für Semesterstufen	Eignung für Schulstufe	Semesterwochenstunden	Termin	Raum
1017	K	<u>IEL</u> Berufliche Bildung und Berufsbildungsreform Das AV ist als Einführungsveranstaltung für die Studienanfänger des Studienganges LS II-bF konzipiert.	R. Drechsel	I		A	S2	2	Fr. 9-11	GW 2 Großraum Zone 1
1031	K	Erziehungswissenschaftliche Probleme im Studium des Berufsschullehrers. Diese Veranstaltung soll Studienanfängern des Studienganges LS II-bF einen Aufriß der erziehungswissenschaftlichen Probleme geben, mit denen sie voraussichtlich im weiteren Verlauf ihres Studium konfrontiert werden.	Hedwig Ortmann	I		A	S2	2	Fr. 11-13	MZH 6.OG, Zone 01
1033/4	K	Funktion der Wissenschaft in der Vorbereitung auf den Lehrerberuf, problemorientiertes Studieren, Lehren und Lernen	NN	I		A	S2		u.V.	
1024	K	Ausbildungsbedingungen von Lehrern in der BRD Ausgehend von den Sozialisationsbedingungen an der Universität sollen Arbeitsperspektiven von Lehrern und Schülern behandelt werden, soweit möglich, setzen die einzelnen HL in ihren spezielleren Einführungsveranstaltungen (s. diese) bei dem Kurs-Thema an.	A) R. Drechsel W. Drechsel H. Gallas, W. Gottschalch, b) A. Menk, P. Milhoffer, H. Ortmann, R. Rehling-S. J. Schmidt, B. Schwischa I. Sommerkorn	I		A	P,S1, S2,	2	Di. 8 -10	GW 2 A 3340 A 3570 A 2090 B 1140 B 2180 am 21.10.75 einmalig in B 2890

1)	2)	3)	4)	5)	5a)	6)	7)	8)	9)	10)
Veranstaltungskennziffer (VAK)	Veranstaltungsform	Titel der Veranstaltung (mit Kurzbeschreibung)	Veranstalter	Schwerpunkt und/oder Schulfach/ Lernbereich/beruf. Fachrichtung	Studiengebiet	Eignung für Semesterstufen	Eignung für Schulstufe	Semesterwochenstunden	Termin	Raum
1150	K	Analyse von Lernorten und Inhalten der Berufsbildung-Schwerpunkt Ernährungswissenschaften	G. Etzrodt	EH		A	S2	2	u.V.	
1010	K	Analyse von Lerninhalten und Lernorten, Fachrichtung Elektrotechnik - Analyse von Lehrbücher, Lehrpläne - Erkundung des Lernortes Berufsschule	M. Kruhm	EL		A	S2	2	u.V.	
1006	K+E	Jungarbeiter in der Berufsschule (im Rahmen der IEL) Die Veranstaltung soll Studienanfängern die Möglichkeit geben, sich im Rahmen der IEL mit den speziellen Problemen der berufl. Bildung von Jungarbeitern zu informieren, um die Motivationen für eine solche Arbeit klären zu helfen.	K. Weber	I,SOZ		A	S2	2	14-täg. mit Block	u.V.
5109	PP	<u>Projekt: Produktion und Ausbildung</u> Zum Verhältnis von Produktionsprozeß und Ausbildungssektor Im Projektplenum soll im Anschluß an die Darstellung von Ansätzen der Bildungsplanung die Kritik der politischen Ökonomie des Ausbildungssektors aufgearbeitet werden.							Di. 10-12	GW 2 - B 2740
5108	AV	Qualifikationsstruktur und Lohnstruktur  Gegenstand des AV's ist die Darstellung des Verhältnisses von Qualifikationsstruktur und Lohnstruktur.	R. Dickler, D. Kruse, R. Zech	I,WI			S2	2	Di. 12-14	GW 2 - A 3340
5107	AV	Qualifikationsstruktur, Lernziele und -inhalte  Gegenstand des AV's ist die Darstellung des Verhältnisses von Qualifikationsstruktur und Lernzielen und -inhalten der Sek. St. II.	U. Boehm	I,WI			S2	4	Do. 9-13  14 tägig	GW 2 - B 2190

1)	2)	3)	4)	5)	5a)	6)	7)	8)	9)	10)
Veranstaltungskennziffer (VAK)	Veranstaltungsform	Titel der Veranstaltung (mit Kurzbeschreibung)	Veranstalter	Schwerpunkt und/oder Schulfach/ Lernbereich/berufli. Fachrichtung	Studienggebiet	Eignung für Semesterstufen	Eignung für Schulstufe	Semesterwochenstunden	Termin	Raum
5110	AV	Theorien und Methoden der Arbeitskräfte- und Bildungsplanung  Fortführung und Vertiefung der Thematiken des Projektplenums und des Empirikurses des SS 1975. Empiriescheinwerb möglich. Keine Pflichtveranstaltung des Projekts.  <u>Projekt: Literatur und Soziologie der Arbeitswelt</u>	D. Krause	I, WI		M, H	S2	2	Do. 16-18	GW 2 - A 3470
9224	PP	Im Projekt sollen literarische Darstellungen der Arbeitswelt mit Aussagen der empirischen Sozialforschung konfrontiert werden. Beide Aspekte sollen als Formen der Realitätsaneignung erkannt und ihre je spezifischen Aussagefähigkeiten herausgefiltert werden, hauptsächlich für das Lehramt im berufsbildendem Schulbereich (UE ist vorgesehen)	W. Dahle R. Dombois G. Haupt W. Littek G. Sautermeister	I		M, H	S2	2	Mo. 17-19	GW 2, B 2750
8225	AV	Literatur und Soziologie der Arbeitswelt	W. Dahle G. Sautermeister W. Littek	I		M, H	S2	2	Do. 9-13 14-tägig	GW 2 - B 2860
1025/4	AV	Sozialstrukturanalyse: Entwicklung der Arbeitsorganisation und der Berufsgliederung	NN	I		M, H	S2			
1018	AV	Sozialwissenschaftliche Aspekte der betrieblichen Arbeitssituation	R. Dombois H.G. Haupt W. Littek	I		M, H	S2	2	Mo. 17-19	GW 2, B 2180
1034/4	AV	Ökonomische Bedingungen von Massenentlassungen am Beispiel von VW	N, W	I		M, H	S2		u.V.	
8226	AV	Theorie des Unterrichts an berufsbildenden Schulen am Beispiel der didaktischen Vermittlung von Literatur aus der Arbeitswelt	W. Dahle R. Wenzel	I		M	S2	2	Mo. 14-16	GW 2 - A 2180
<u>Einzelveranstaltungen</u>										
1021	K	Analyse der Entstehung der Betriebswirtschaftslehre und ihre Grundannahmen	K. Berger	WI		M	S2	2		
1020	K	Kritik der traditionellen Ökonomie Fortsetzung des Kurses aus SS 1975	U. Boehm	WI		M	S2	4	Mo. 9-13	GW 2, Großraum Zone 12
1019	K	Durchführung und Auswertung von Unter-	R. Hartz W. Littek	WI		H	S2	4	Mi. 16-18	GW 2, B 2810

1)	2)	3)	4)	5)	5a)	6)	7)	8)	9)	10)
Veranstaltungskennziffer (VAK)	Veranstaltungsform	Titel der Veranstaltung (mit Kurzbeschreibung)	Veranstalter	Schwerpunkt und/oder Schulfach/ Lernbereich/berufli. Fachrichtung	Studiengbiet	Eignung für Semesterstufen	Eignung für Schulstufe	Semesterwochenstunden	Termin	Raum
1011	K	<p>richtseinheiten im Teilstudiengang Wirtschaftswissenschaft</p> <p>Durchführung und Auswertung einer Unterrichtseinheit "Halbleiter"</p> <p>Die Durchführung der UE findet an der Berufsschule für Elektrotechnik im August/September statt. Die Veranstaltung dient der Auswertung der UE und der Erstellung einer Dokumentation. Weiterhin werden die während der UE aufgetretenen Fragestellungen vertieft und problematisiert. Die Arbeit mündet in die Formulierung von Themen für Staatsexamensarbeiten ein.</p>	F. Rieß	EL		H	S2	4	u.V.	
1012	K	<p>Durchführung und Auswertung fachspezifischer Anteile der Unterrichtseinheit "Halbleiter"</p> <p>In Kooperation mit der Veranstaltung von F. Rieß werden folgende Bereiche aufgearbeitet.</p> <ul style="list-style-type: none"> <li>- Modellvorstellungen in der Elektrotechnik</li> <li>- Experimentalunterricht</li> <li>didaktische Reduktion</li> </ul>	J. Günther	EL		H	S2	2	u.V.	
1014	K	<p>Grundsaltungen der Nachrichtentechnik</p> <p>Vertiefung fachwissenschaftlicher Anteile: Schaltkreistechnik, Verstärkersaltungen, Stabilisierungssaltungen</p>	H.J. Eberhardt	EL		A,M,H	S2	2	u.V.	
1015	K	<p>Digitaltechnik und Schaltwerkstheorie</p> <p>Vertiefung fachwissenschaftlicher Anteile: Digitaltechnik und Schaltwerkstheorie einschließlich ihrer mathematischen Behandlung</p>	K. Ehrlicke	EL		A,M,H	S2	2	u.V.	
1032	K	Berufsfeldanalyse soz. vö.d.-nflerischer Berufe II	H. Kamm	SOZ				2	Di. 15-19	GW 2, Großraum Zone 12
1030	K	Sozialpsychologie der Schule	H.U. Peter	I, SOZ		M,H	P,S1 S2	2	Di. 18-21 14-tägig.	GW 2, A 3340
1029	K	Durchführung und Auswertung von UE	H.U. Peter Radthke	SOZ,EH		M,H		4		
1027	S+E	Arbeit und Unterricht II	H. Ortmann	I,SOZ		H	S2	4	Fr. 16-20	GW 2, B 1130



1)	2)	3)	4)	5)	5a)	6)	7)	8)	9)	10)
Veranstaltungskennziffer (VAK)	Veranstaltungsform	Titel der Veranstaltung (mit Kurzbeschreibung)	Veranstalter	Schwerpunkt und/oder Schulfach/Lernbereich/berufli. Fachrichtung	Studiengebiet	Eignung für Semesterstufen	Eignung für Schulstufe	Semesterwochenstunden	Termin	Raum
1026		Die im ersten Teil der Veranstaltung verarbeiteten Konzepte einer "Volksbildung" sollen insbesondere auf die Arbeit mit Jungarbeitern/Jungarbeiterinnen bezogen und zu einem Konzept beruflicher Grundbildung verdichtet werden. Alternativmodelle zur institutionell organisierten Resozialisierung als Ausbildungsproblem	J. Blandow					2	u.V.	
1007	K	Ökonomie des privaten Haushalts II Fortsetzung der Einführung in die Ökonomie des privaten Haushalts vom SS 75. Der Kurs soll in Grundfragen der individuellen Bedürfnisbefriedigung im Kontext mit der jeweiligen sozioökonomischen Struktur der Gesellschaft unter besonderer Berücksichtigung verschiedener Organisationsformen privater Hauswirtschaften einführen.	W. Chr. Fischer	EH		A, M	P, S1, S2	2	Di. 10-12	GW 2, A 1120
1009	K	Frauenarbeit in der Textil- und Bekleidungsindustrie Anhand ausgewählter Literatur und empirischem Material soll die spezifische Situation der erwerbstätigen Frauen in der Textil- und Bekleidungsindustrie untersucht werden. Fragenansätze könnten sein: Ausbildung, Entlohnung, technischer Wandel und Qualifikationsentwicklung, Arbeitszeitprobleme (Teilzeitarbeit).	Korte-Zapke	TEX		H	S2	2	Mo. 10-12	GW 2, Großraum Zone 11
1008	K	Probleme des ernährungswissenschaftlichen Unterrichts	H. Fröleke	EH		H			u.V.	
1016	K	Berufliche Sozialisation und Identitätskrisen von Lehrern in der zweiten Ausbildungsphase Studienreferendare, besonders Absolventen der Universität Bremen sollen die Möglichkeit erhalten, Probleme der zweiten Ausbildungsphase mit fortgeschrittenen Studenten zu diskutieren.	R. Drechsel W. Gottschalch	I		H	P, S1, S2	2	Do. 18-20	GW 2, Großraum Zone 2
6601	K	Werkstätten für Behinderte: Entwicklung, Struktur und Funktion	W. Jantzen	I		H	S1	2	Di. 11-13	GW 2 - Gr. Z. 7

1)	2)	3)	4)	5)	5a)	6)	7)	8)	9)	10)
Veranstaltungskennziffer (VAK)	Veranstaltungsform	Titel der Veranstaltung (mit Kurzbeschreibung)	Veranstalter	Schwerpunkt und/oder Schulfach/ Lernbereich/beruf. Fachrichtung	Studiengebiet	Eignung für Semesterstufen	Eignung für Schulstufe	Semesterwochenstunden	Termin	Raum
8400	AV	An der Entwicklung der Werkstätten für Behinderte, ihren gegenwärtigen Selbstverständnis, ihrer Struktur und Funktion soll exemplarisch für den Bereich der beruflichen Bildung Behinderter die zur Zeit ausgeprägteste Form untersucht werden. Insbesondere wird das Verhältnis von Arbeitsprozessen zu pädagogischer und therapeutischer Förderung zu untersuchen sein. Zur Theorie der Bewußtseinsbildung	F. Dröge N. Göbbel P. Gabele J. Gabele J. Alberts	I		M,H	S2	2	Di. 16-18	GW 2 - B 3020
6230	VP	Ökonomisch-technische Entwicklung und soziale Probleme der Qualifikationsstruktur	H.G.Schönwälder B. Voigt, N.N	I		M,H	S2	2	Do. 14-16	MZH - 5. G. 03
6803	AV	Curriculumkonstruktion für AL/P (Sekundarstufe) unter Einfluß der beruflichen Bildung	B. Voigt	I		M,H	S1,S2	2	Di. 14-16	GW 2 - Gr. Z. 7
1079	K	Kritik der Bildungsökonomie Teil II (mit Tutorium)	Gabel, Weber	WI		M		3	Mo. 9-12	GW 2, B 2180
1080/4	T+K	Tutorium zur Kurs: Kritik der Bildungsökonomie, Teil II	D. Gabel	WI		M		2	Do. 12-14	GW 2, B 2800
1081/4	T zum K	Kritik der Bildungsökonomie, Teil II	F. Weber	WI		M	P, S1, S2	2	Fr. 9-11	GW 2, B 1113
1053	K/AV	Die gewerkschaftlichen Basisstrukturen in Italien und in der BRD	R. Zoll	I				2	Do.16-18	GW 2, Großraum Zone 8
8405	AV	Sozialstruktur und Medienwirkung	N. Göbbel	SOZ		M,H	P, S1 S2	2	Di. 11-13	GW 2 - A 4250

1)	2)	3)	4)	5)	5a)	6)	7)	8)	9)	10)
Veranstaltungskennziffer (VAK)	Veranstaltungsform	Titel der Veranstaltung (mit Kurzbeschreibung)	Veranstalter	Schwerpunkt und/oder Schulfach/ Lernbereich/berufli. Fachrichtung	Studienggebiet	Eignung für Semesterstufen	Eignung für Schulstufe	Semesterwochenstunden	Termin	Raum
2001	K	<u>Einzelveranstaltungen</u> Analysis unter algorithmischem Aspekt  Analysis vom wissenschaftlichen Standpunkt aus, Anwendungsbeispiele aus Technik und Naturwissenschaft, Berücksichtigung systematischer Lösungsverfahren (Algorithmen)	<u>K. Döpp</u> <u>G. Marte</u> Tutoren (NN,NN)	DP		H		4+2	Di. 9-11 Do. 9-11 2 Std. n.V.	NW1-N 135 NW1-S 136
2002	Plenum	Plenum Eingangsphase  In dieser Veranstaltung werden neben allgemeinen Fragen der Studienorganisation und -beratung alle hochschulpolitischen Probleme diskutiert. Demokratische Entscheidungsfindung, Sitzungsleitung, Protokollführer	<u>H. Hönerloh</u> <u>F. Arndt</u> G. Ludyk G. Marte H. Bodden	DP		H		2	Mo. 15-17	NW1-S 136
2003	AV	Studienschwerpunkte und Projekte des Studiengangs  Es werden die Projekte des Studiengangs ET/K vorgestellt und die Planung der Projektphase durchgeführt	<u>G. Marte</u> <u>F. Arndt</u> G. Ludyk	DP		H		2	Di. 11-13	NW1-S 136
2004	AV	Die Bedingungen der Arbeit der Ingenieure  Berufserwartungen der Studenten. Geschichtliche Trennung von Hand- und Kopfarbeit, wiss. Betriebsführung (Taylorismus). Herausbildung des Ingenieurberufs	LB N. Beckenbach	DP		H		4	Mo. 9-11	NW1-N 123 NW1-N 124
2005	K	Einführung in die elektromagnetische Feldtheorie  Vektoranalysis, Verfahren zur Beschreibung elektrischer und magnetischer Felder, Grundgesetze des Elektromagnetischen Feldes einschließlich der MAXWELL'schen Gleichungen, Methodik ihrer Anwendung	H. Bodden	DP		H		2	Fr. 13-15	NW1-S 136

1)	2)	3)	4)	5)	5a)	6)	7)	8)	9)	10)
Veranstaltungskennziffer (VAK)	Veranstaltungsform	Titel der Veranstaltung (mit Kurzbeschreibung)	Veranstalter	Schwerpunkt und/oder Schulfach/ Lernbereich/berufli. Fachrichtung	Studienggebiet	Eignung für Semesterstufen	Eignung für Schulstufe	Semesterwochenstunden	Termin	Raum
2006	K	Einführung in die Dynamik linearer Systeme Systembegriff, Verfahren zur Beschreibung elektrischer Systeme und Netzwerke, Vierpoltheorie, Netzwerkanalyse, FOURIER-Transformation, LAPLACE-Transformation, Stabilität von Systemen	H. Bodden	DP		H		2	Mo. 11-13	NW1-S 136
2008	BL	System Identifikation	LB C.Landgraf	DP		H		2	Anfang WS 75/76 n.V.	
2009	K	Hochfrequenztechnik II	F. Arndt	DP		H		2	Di. 11-13	NW1-N 135
2010	K	Übertragungstheorie II	A. Wasiljeff	DP		H		2	Fr. 15-17	NW1-N 135
2011	K	Mathematische Methoden II	A. Wasiljeff	DP		H		2	Mo. 15-17	NW1-N 135
2012	K	Schnelle Fouriertransformation	R. Bislich	DP		H		2	Do. 11-13	NW1-N 115
2013	K	Rechnergestütztes Entwerfen	NN	DP		H		2	Di. 15-17	NW1-N 135
2014	K	Entwurf und Analyse digitaler Schaltungen Fortsetzung des Kurses VAK 2006 vom SS 75. Inhalt: Boolesche Algorithmen II, Analyse und Synthese asynchronischer Schaltwerke, Flipflops, Synchron-Schaltwerke, Simulation digitaler Systeme	P. Beßlich	DP		H		2	Do. 9-11	NW1-N 126
2015	K	Betriebsmittelverwaltung und Rechneroptimierung Es wird die Anwendung der Warteschlangentheorie zur Optimierung der Betriebsmittelverwaltung und der Rechnerkonfiguration behandelt.	G. Marte	DP		H		2	Mo. 9-11	NW1-N 126
2016	K	Optimale Regelungssysteme II Fortsetzung des Kurses "Optimale Regelungssysteme" des SS 75. Dynamische Programmierung und Maximumprinzip von Pontrjagin	G. Ludyk	DP		H		2+2	Di. 9-13	NW1-N 125

1) Veranstaltungs- kennziffer (VAK)	2) Veranstaltungsform	3)  Titel der Veranstaltung (mit Kurzbeschreibung)	4)  Veranstalter	5) Schwerpunkt und/oder Schulfach/ Lernbereich/berufli. Fachrichtung	5a)  Studiengebiet	6)  Eignung für Semesterstufen	7)  Eignung für Schulstufe	8)  Semester- wochenstunden	9)  Termin	10)  Raum
2018	AV	Entwicklung der deutschen Elektroindustrie	LB H.-D.Hellige	DP		H		2	Mo. 11-13	NW1-N 125
2019	AV	Frühe Versuche des computerunterstützten Entwerfens  Exemplarisch werden einige der ersten CAD-Systeme studiert. Dabei werden die Auswirkungen auf die Arbeitsplätze besonders untersucht. Besichtigungen und Gastvorträge sind geplant. Das Vorhaben baut auf dem des SS 75 (VAK 2019) auf.	<u>F. Nake</u> <u>F. Arndt.</u> <u>A. Wasiljeff</u>	DP		H		2	Mo. 9-11	NW1-N 115
2041	K	Einführung in die Monte-Carlo Simulationstechnik	H. Hönerloh	DP		H		2	n.V.	
		<u>Projekte</u> <u>REND</u> (Rechnerunterstütztes Entwerfen in der Nachrichtentechnik)								
2020	AV	Digitale Filter	A. Wasiljeff	DP		H		4	Fr. 9-13	NW1-N 135
2021	AV	Leitungsfilter	F. Arndt	DP		H		4	Fr. 9-13	NW1-N 117
		<u>ADIFF</u> (Automatisierung in der lichtoptischen Diffraktometrie)								
2022	Plenum	Plenum ADIFF	H. Bodden	DP		H		1	Di. 8- 9	n.V.
		<u>AVERS</u> (Automatisierung von Verkehrssystemen)								
2023	Plenum	Plenum AVERS  Im Projekt Automatisierung von Verkehrssystemen wird die Dosierung des Individualverkehrs in Straßen mit öffentlichem Verkehr untersucht	<u>H. Hönerloh</u> <u>G. Marte</u>	DP		H		2	Do. 11-13	NW1-N 133
2024	AV	Optimierung eines Nahverkehrssystems  Mit der Methode der linearen Optimierung soll die Dosierung des Individualverkehrs in einem Straßenzug mit öffentlichen Verkehrsunterricht untersucht werden	<u>H. Hönerloh</u> <u>G. Marte</u>	DP		H		3	Di. 13-16	NW1-N 133

1)	2)	3)	4)	5)	5a)	6)	7)	8)	9)	10)
Veranstaltungskennziffer (VAK)	Veranstaltungsform	Titel der Veranstaltung (mit Kurzbeschreibung)	Veranstalter	Schwerpunkt und/oder Schulfach/ Lernbereich/berufli. Fachrichtung	Studiengebiet	Eignung für Semesterstufen	Eignung für Schulstufe	Semesterwochenstunden	Termin	Raum
2025	K	Spezielle Verfahren der mathematischen Optimierung  In dem Kurs werden Verfahren der linearen und nichtlinearen Optimierung behandelt, die auf Probleme im Verkehrswesen angewendet werden können.	H. Hönerloh	DP		H		2	Di. 9-11	NW1-N 133
2026	S	Anleitung zum wissenschaftlichen Arbeiten  <u>AMEDL</u> (Automatisierung des medizinischen Labors)	G. Marte	DP		H		2	Do. 13-15	NW1-N 125
2027	Plenum	Plenum AMEDL	<u>H. Bodden</u> <u>C. Roy</u>	DP		H		1	Do. 13-14	NW1-N 126
2028	K	Elektrophysiologie	J. Berndt	DP		H		2	Fr. 9-11	NW1-N 125
2029	AV	Myographische Erfassung, Analyse und Regelung  Myographische Erfassung und Analyse sowie automatische Steuerung und Regelung im muskulären Bereich der Biomedizin	C. Roy	DP		H		4	Di. 8-12	NW1-N 126
2030	S	Biomedizinische Systeme und deren Simulation	C. Roy	DP		H		3	Mo. 14-17	NW1-N 125
2031	AV	Erfassung und Auswertung biomedizinischer Signale  Es werden Druckverlauf beim Schreibvorgang und provozierte Augenbewegungen gemessen, auf einem Prozeßrechner analysiert und mit Hilfe eines statistischen Programms auf die Verwendbarkeit als diagnostisches Hilfsmittel geprüft.	<u>H. Bodden</u> Tutor	DP		H		2+2	Do. 11-13 2 Std. n.V.	NW1-N 125

1)	2)	3)	4)	5)	5a)	6)	7)	8)	9)	10)
Veranstaltungskennziffer (VAK)	Veranstaltungsform	Titel der Veranstaltung (mit Kurzbeschreibung)	Veranstalter	Schwerpunkt und/oder Schulfach/Lernbereich/berufliche Fachrichtung	Studiengebiet	Eignung für Semesterstufen	Eignung für Schulstufe	Semesterwochenstunden	Termin	Raum
2032	S	<u>APRO</u> (Automation eines Produktionsprozesses im Hinblick auf den Einsatz eines Prozeßrechners) Anleitung zum wissenschaftlichen Arbeiten	<u>G. Ludyk</u> <u>H. Hönerloh</u>	DP		H		2	n.V.	
2033	Plenum	<u>DRÜS</u> (Drahtgebundene Übertragungssysteme) Plenum DRÜS	P. Beßlich	DP		H		1	14-tätig Fr. 9-11	NW1-S 117
2034	AV	Untersuchung von Problemen der Datenfernübertragung  Ziel des Arbeitsvorhabens ist es, das gesamte System einer DFÜ-Anlage in seiner Problematik und bezüglich der angewandten Verfahren einschätzen zu können. Teilsysteme sollen modellhaft in Laborarbeit aufgebaut oder auf dem Rechner simuliert werden	P. Beßlich	DP		H		4+2	Di. 9-13 Di. 15-17	NW1-S 117 NW1-S 117
2035	K	Simulationsverfahren  Einführung in Methoden und Verfahren zur Modellbildung und Simulation von realen technischen Systemen mit Hilfe von Analog- und Digitalrechnern	LB J. Werner	DP		H		2	Fr. 11-13	NW1-N 125
2036	S	<u>NÜS</u> (Nachrichtenübertragungssysteme und ihre Nutzung) Anleitung zum wissenschaftlichen Arbeiten im Schwerpunkt Nachrichtentechnik/Hochfrequenztechnik	<u>F. Arndt</u> <u>A. Wasiljeff</u> <u>R. Bislich</u>	DP		H		4	Do. 9-13	NW1-N 135
2037	Plenum	<u>BERU</u> (Informationssystem zur Berufsent-scheidung) Plenum BERU	<u>K. Döpp</u> <u>F. Nake</u>	DP		H		1	Di. 11-12	NW1-N 132

1) Veranstaltungskennziffer (VAK)	2) Veranstaltungsform	3) Titel der Veranstaltung (mit Kurzbeschreibung)	4) Veranstalter	5) Schwerpunkt und/oder Schulfach/ Lernbereich/berufl. Fachrichtung	5a) Studiengebiet	6) Eignung für Semesterstufen	7) Eignung für Schulstufe	8) Semesterwochenstunden	9) Termin	10) Raum
2038	AV 1	Konstruktion von portablen und modularen Programmsystemen  Einige Dialogsysteme, Makroprozessoren, Programmiersprachen werden auf ihre Portabilität und Modularität hin untersucht. Übergang zu einfachen Implementierungen. Voraussetzung: Seminar Software-Engineering	F. Nake	DP		H		4+2	Di. 9-11 Do. 9-11 2 Std. n.V.	NW1-N 132 NW1-N 132
2039	S	Anleitung zum wissenschaftlichen Arbeiten  Behandlung spezieller Fragen, die sich bei der Bearbeitung der Diplomarbeiten ergeben	K. Döpp F. Nake	DP		H		2	Di. 13-15	NW1-N 132
2040	AV 2	Petri-Netze und ihre Anwendungen  Neuartiger Ansatz für Automaten- und diskrete Systemtheorie	K. Döpp	DP		H		2+4	Di. 15-17 4 Std. n.V.	NW1-N 132



1)	2)	3)	4)	5)	5a)	6)	7)	8)	9)	10)
Veranstaltungskennziffer (VAK)	Veranstaltungsform	Titel der Veranstaltung (mit Kurzbeschreibung)	Veranstalter	Schwerpunkt und/oder Schulfach/ Lernbereich/beruf. Fachrichtung	Studiengebiet	Eignung für Semesterstufen	Eignung für Schulstufe	Semesterwochenstunden	Termin	Raum
		<u>Einzelveranstaltungen</u>								
2501	KO	Kolloquium Naturwissenschaften	H. Schwegler und alle HL der Naturwissenschaften	DP + L		A, M, H	P, S1, S2	1	14-tätig Do. 17-19	NW1-S 436
2502	KO	Kolloquium Didaktik der Naturwissenschaften	H. Niederer und alle HL der Naturwissenschaften	DP + L		A, M, H	P, S1, S2	1	14-tätig Do. 17-19	NW1-S 437
2503	K	Grundkurs Physik für Erstsemester  Die Eingangsphase dient dem Kennenlernen elektrischer Meßinstrumente sowie der elektrischen Grundbegriffe und -regeln und dem Umgang mit ihnen. Der zweite Teil führt in die Mechanik ein. Zwei der sechs Stunden werden als für den Studenten fakultativ angeboten.	H. Diehl P. Ryder I. Schmitz-F. Tutoren	DP + L		A	P, S1, S2	6	Fr. 9-13 Di. 11-13	NW1-S 436 NW1-S 436
2504	K	Ergänzung zum Grundkurs Physik für Erstsemester Studienrichtung Diplom  Hier werden einzelne Gegenstandsbereiche des Grundkurses vertieft und Fertigkeiten eingeübt.	H. Diehl P. Ryder I. Schmitz-F. Tutor	DP		A		2	Do. 11-13	NW1-S 436
2505	K	Mathematik I (Analysis) für Erstsemester Physik  Der Kurs stellt die mathematischen Hilfsmittel für den Grundkurs Physik bereit (u.a. Vektorrechnung, komplexe Zahlen, Funktionsbegriff, Differential- und Integralrechnung). Vier der acht Stunden werden als für den Studenten fakultativ angeboten	H.-F. Münzner Tutoren	DP + L		A	P, S1, S2	4+4	Di. 9-11 Do. 9-11 4 Std. n.V.	NW1-S 438 NW1-S 438
2506	S	Seminar mit Erkundungen zum Physikunterricht  Das Seminar ist Teil der IEL und wird voraussichtlich mit einem Kolleg fachübergreifend zusammenarbeiten.	H. Schwedes Lenz (PL) Tutor	L		A	P, S1, S2	4	Mo. 13-17	NW1-S 436

1)	2)	3)	4)	5)	5a)	6)	7)	8)	9)	10)
Veranstaltungskennziffer (VAK)	Veranstaltungsform	Titel der Veranstaltung (mit Kurzbeschreibung)	Veranstalter	Schwerpunkt und/oder Schulfach/Lernbereich/berufli. Fachrichtung	Studienggebiet	Eignung für Semesterstufen	Eignung für Schulfufe	Semesterwochenstunden	Termin	Raum
2507	K + P	<b>Fachsystematische Grundlagen der Physik: Elektrodynamik und Optik</b>  Es werden im integrierten Praktikum die Grundlagen der Elektrodynamik und Optik behandelt. (Konzept Berkeley) Das Lernziel soll in wöchentlich 5 Stunden erreicht werden. Eine Stunde dient der Klärung auftretender Verständnisschwierigkeiten und zur Vertiefung.	<u>W. Dreybrodt</u> Tutor	DP + L		M	P,S1,S2	6	Di. 15-17 Fr. 9-11 Fr. 15-17	NW1-S 437 NW1-S 437 NW1-S 437
2508	K + UB	<b>Mathematik zur Physik</b>  Diese Veranstaltung soll als Brückenkurs zwischen den Mathematikkursen für Diplomstudenten bzw. Lehramtskandidaten und dem fachsystematischen Physikkurs dienen. Es werden Anwendungen verschiedener mathematischer Methoden (z.B. Differential- und Integralrechnung, Vektoranalysis) an konkreten physikalischen Beispielen erläutert und geübt.	<u>P. Ryder</u> Tutor	DP + L		M,H	P,S1,S2	2	Do. 8- 9 Fr. 8- 9	NW1-S 436 NW1-S 436
2509	K + UB	<b>Mathematik für Physik III</b>	LB Knabe Tutor	DP		M		4	Di. 11-13 Do. 11-13	NW1-S 316 NW1-S 316
2510	K + UB	<b>Begriffsstruktur physikalischer Theorien Teil I: Mechanik, Elektrodynamik, Relativitätstheorie</b>  Ziel der insgesamt auf 3 Semester konzipierten Veranstaltung ist es, einen Überblick über die Gesamtstruktur der Theorie zu geben und die grundlegenden Begriffsbildungen darzustellen. Teil II wird sich im SS 76 mit Quantentheorie beschäftigen	NN	DP + L		H	S1,S2	3	Di. 8- 9 Do. 8- 9 Fr. 8- 9	NW1-S 316 NW1-S 316 NW1-S 316
2511	K	<b>Begriffsstruktur physikalischer Theorien Teil III: Vielteilchensysteme und statistische Thermodynamik</b>  Vorausgesetzt werden Kenntnisse der Quantentheorie	H. Schwegler	DP + L		H	S2	3	Di. 8- 9 Do. 8- 9 Fr. 8- 9	NW1-S 437 NW1-S 437 NW1-S 437

1)	2)	3)	4)	5)	5a)	6)	7)	8)	9)	10)
Veranstaltungskennziffer (VAK)	Veranstaltungsform	Titel der Veranstaltung (mit Kurzbeschreibung)	Veranstalter	Schwerpunkt und/oder Schulfach/ Lernbereich/berufli. Fachrichtung	Studiengebiet	Eignung für Semesterstufen	Eignung für Schulstufe	Semesterwochenstunden	Termin	Raum
2513	P	Praktikum mit schulgemäßen Geräten  Das Praktikum dient zur Abdeckung eines entsprechend in der StO Physik (Lehrer) geforderten Studienanteils. Die Veranstaltung schließt didaktische Überlegungen zum Einsatz der Experimente ein.	LB P. Wessels	L		M,H	S1,S2	2	14-tätig Di. 13-17	NW1-S 316
2514	S	Geschichte der Physik und des Physikunterrichts einschl. wissenschafts- und erkenntnistheoretischer Aspekte	<u>S.v. Aufschnaiter</u> <u>H. Schwegler</u>	DP + L		H	S1,S2	2	Fr. 11-13	NW1-S 437
2515	K + UB	Didaktische Analyse physikalischer Sachstrukturen  An ausgewählten Bereichen (Stromkreis, Kraft, Arbeit, Energie) sollen Sachstrukturen für verschiedene Schulstufen (S1,S2, Univ.) verglichen werden. Ferner sollen für die Sekundarstufe 1 geeignete Theoriebildungsverfahren besprochen und wissenschaftstheoretisch analysiert werden. Ergebnisse über Vorkenntnisse von Schülern sollen als Basis für didaktische Analysen verwendet werden.	H. Niedderer	L		M,H	P,S1,S2	3	Mo. 9-10 Do. 9-11	NW1-S 436 NW1-S 436
2516	P	Praktikum mit Geräten aus den Projekten  Den Teilnehmern wird Gelegenheit gegeben, Forschungsgeräte aus Projekten, in denen sie selbst nicht schwerpunktmäßig arbeiten, kennenzulernen. Für das WS 75/76 stehen folgende Forschungseinrichtungen zur Verfügung: Bleihaus, ESR, NMR, Elektronenmikroskop.	<u>G. Fieblinger</u> P. Ryder J. Bleck	L		H	S1,S2	3	Di. 14-17	NW1-S 438

1)	2)	3)	4)	5)	5a)	6)	7)	8)	9)	10)
Veranstaltungskennziffer (VAK)	Veranstaltungsform	Titel der Veranstaltung (mit Kurzbeschreibung)	Veranstalter	Schwerpunkt und/oder Schulfach/ Lernbereich/berufli. Fachrichtung	Studiengebiet	Eignung für Semesterstufen	Eignung für Schulstufe	Semesterwochenstunden	Termin	Raum
2517	S + AV	Integrierte Curricula für den Sachunterricht der Primarstufe  Es sollen englische, amerikanische und deutsche Curricula für den Sachunterricht inhaltlich durchgearbeitet werden. Daraus soll sich im SS 76 ein entsprechendes Projekt entwickeln. Geeignet für alle Studenten im Lernbereich Sachunterricht.	H. Schwedes	L		M, H	P	3	Di. 11-13 Do. 12-13	NW1-S 437 NW1-S 437
5127	K	Zum Zusammenhang von ökonomischer Entwicklung, Arbeitsbedingungen und Arbeitsverhalten  Der Produktionsfaktor technischer Fortschritt soll genau erfaßt und in seiner Funktion für die Entwicklung der BRD präzisiert werden. Es sind dabei Verwaltungskonstellationen zu identifizieren, in denen das Kapital durch arbeitsorganisatorische Rationalisierung die Nutzung der Arbeitskräfte integriert. Die dabei angewandten Rationalisierungsverfahren werden aufgearbeitet und in ihrer Rückwirkung auf die Arbeitssituation erfaßt. Schließlich wird untersucht, wie sich dieser Prozeß auf das Arbeitsverhalten der Arbeiter auswirkt.	<u>Elsner</u> <u>Kalmbach</u> <u>Schumann</u>	L + DP		M, H	P, S1, S2	2	Di. 17-19	MZH-Zone 2
5128	K	Technischer Fortschritt in den Bildungskonzeptionen der Gewerkschaften  Technischer Fortschritt als Auswirkung sozialer Veränderung bestimmt zunehmend die Programmatik, Zielsetzungen und Lehrvermittlungen der Bildungsveranstaltungen der großen Gewerkschaften. Im Kurs sollen Lehrpläne und Lehrvermittlungen der Gew. IGM, IG Chemie, ÖTV und des DGB analysiert und deren Auswirkungen auf die gewerkschaftliche Interessenvertretung dargestellt werden.	<u>A. Brock</u> <u>D. Griesche</u> NN	DP + L		M, H	P, S1, S2	2	Do. 17-19	MZH-Zone 2

1)	2)	3)	4)	5)	5a)	6)	7)	8)	9)	10)
Veranstaltungskennziffer (VAK)	Veranstaltungsform	Titel der Veranstaltung (mit Kurzbeschreibung)	Veranstalter	Schwerpunkt und/oder Schulfach/ Lernbereich/berufl. Fachrichtung	Studiengebiet	Eignung für Semesterstufen	Eignung für Schulstufe	Semesterwochenstunden	Termin	Raum
5129	K	<p>Rechtliche und politische Handlungsmöglichkeiten und -grenzen betrieblicher Interessenvertretung</p> <p>In dem Kurs werden die Handlungsmöglichkeiten und Handlungsgrenzen betrieblicher Interessenvertretung (Vertrauensleute, Betriebsräte, Gewerkschaften) im Hinblick auf die rechtlich institutionellen, arbeitswissenschaftlich - betriebsorganisatorischen und soziologisch-politischen Einflußmöglichkeiten erarbeitet. Praxisbezug durch das Betriebsräteprojekt der Arbeitsstelle Arbeiterkammer</p>	S. Braun R. Elsner R. Wahsner	DP		M, H		2	Fr. 8-10	MZH-Zone 2
2518	AV	<p>Einführung in Probleme der Berufspraxis von Naturwissenschaftlern</p> <p>Das AV bildet den Ausgangspunkt für die Behandlung von Berufspraxisproblemen und Problemen der Stellung und Verwertung der Naturwissenschaften im gesellschaftlichen Prozeß in den folgenden Semestern (Vgl. Studienordnungen)</p>	LB K. Simhan	DP		A		3	Mo. 8-11	NW1-S 437 NW1-S 437
2519	K	<p>Bildungstechnologie im naturwissenschaftlichen Unterricht</p> <p><u>Lehrziele:</u>Die Ziele der Bildungstechnologie im Kontext des Bildungswesens erkennen können. Didaktische, curriculare, systemtheoretische und technologische Verfahren der BT auf konkrete Unterrichtssituationen anwenden können.-<u>Methode:</u> Der Kurs beginnt mit einer systematischen Einführung in die BT. An konkreten Beispielen werden die Prinzipien erprobt.</p>	K. Haefner	L		M	S1, S2	2	Mi. 15-17	NW1-S 437

1)	2)	3)	4)	5)	5a)	6)	7)	8)	9)	10)
Veranstaltungskennziffer (VAK)	Veranstaltungsform	Titel der Veranstaltung (mit Kurzbeschreibung)	Veranstalter	Schwerpunkt und/oder Schulfach/Lernbereich/berufli. Fachrichtung	Studiengebiet	Eignung für Semesterstufen	Eignung für Schulstufe	Semesterwochenstunden	Termin	Raum
2520	K	<p>Teilchen in Feldern - Computerunterstütztes Praktikum in theoretischer Physik</p> <p>Lehrziele: Die Bewegung physikalischer Teilchen in einfachen und komplexen Feldern mittels eines vorhandenen Computerprogramms darstellen können, die Konsequenzen systematischer Parametervariationen in Bewegungsgleichungen interpretieren können. Physik. Bedeutung einfacher und komplexer Bewegungen verstehen.</p> <p>Methode: Im ersten Teil wird das Computerprogramm ausführlich erörtert, danach kann es individuell von den Studenten genutzt werden. Die Ergebnisse werden besprochen.</p> <p><u>Projekte und Vorprojekte</u></p> <p><u>TRAWIS</u> (Transport und Wirkungsmechanismen von Schadstoffen)</p>	<p><u>K. Haefner</u> <u>W. Dreybrodt</u></p>	DP + L		M	S1,S2	2	Fr. 15-17	NW1-S 436
2521	Plenum	<p>Plenum TRAWIS</p> <p>Das Projektplenum befaßt sich mit folgenden Aufgaben: a) inhaltliche und organisatorische Planung des Projektes und Vermittlung der Arbeitsergebnisse b) Vorträge zu Themen des Projekts von auswärtigen Referenten c) Diskussion angestrebter, laufender und abgeschlossener Arbeiten, insbesondere wissenschaftliche Begleitung von Examensarbeiten und Dissertationen</p>	<p><u>H. Diehl</u> <u>S.v.Aufschnaiter</u> <u>W. Dreybrodt</u> <u>P. Ryder</u> <u>H. Schwegler</u> <u>H. Niederer</u></p>	DP + L		A,M,H	P,S1,S2	2	Di. 17-19	NW1-S 136
2545	AV	<p>Entwicklung einer UE über Entstehung, Ausbreitung und Wirkung von Lärm</p> <p>In einer UE für die S 2 sollen sowohl die physikalischen Phänomene als auch mathematische Modelle zu ihrer Erklärung und Beschreibung eingeführt werden. (Integration von Mathematik- und Physikunterricht).</p>	<p><u>S.v.Aufschnaiter</u> <u>M. Schindler</u> <u>Schattka PL</u></p>	L		M,H	S2	6	Mo. 15-18 Fr. 14-17	NW1-S 316 NW1-S 438

1)	2)	3)	4)	5)	5a)	6)	7)	8)	9)	10)
Veranstaltungskennziffer (VAK)	Veranstaltungsform	Titel der Veranstaltung (mit Kurzbeschreibung)	Veranstalter	Schwerpunkt und/oder Schulfach/ Lernbereich/berufli. Fachrichtung	Studiengebiet	Eignung für Semesterstufen	Eignung für Schulstufe	Semesterwochenstunden	Termin	Raum
2522	AV	Planung einer UE Schall, Musik und Lärm  Aus dem im SS 75 gelaufenen Projekt und Vorgaben des Lehrplanausschusses Naturwissenschaften (Sekundarstufe 1) heraus soll eine UE geplant, entwickelt und anschließend in den Semesterferien erprobt werden.	H. Niedderer Lankenu PL	L		M, H	S1	6	Mo. 15-18 Fr. 14-17	NW1-N 228 NW1-N 228
2523	AV	Unterrichtsvorhaben über Transport und Wirkungsmechanismen von Schadstoffen  Im Anschluß und zum Abschluß der Entwicklung eine Films über TRAWIS soll entweder eine Unterrichtseinheit entwickelt oder eine Befragung vorbereitet werden.	S.v.Aufschnaiter	L		H	S1,S2	4	Mo. 11-15	NW1-S 437
2524	AV	Theorie der Stoffwechselreaktionen in der Zelle  Im Zusammenhang mit der Schadstoffwirkung von Blei wird eine mathematische Beschreibung der Hemmung enzymatischer Dimerisation entwickelt. Außerdem sollen aus Projekten der Biologie neue Regulationsprobleme aufgegriffen und einer theoretischen Bearbeitung zugänglich gemacht werden.	H. Schwegler	DP + L		M, H	S1,S2	2	Mo. 11-13	NW1-S 439
2525	AV	Gleichzeitige Einwirkung physikalischer und chemischer Noxen  In der Arbeitswelt treffen häufig physikalische (z.B. Lärm) und chemische (z.B. Schadstoffe) Noxen auf den Menschen ein. Die kombinierte Einwirkung wird sich in irgendeiner Weise auswirken: additiv, synergistisch, antagonistisch oder anders. In dem Arbeitsvorhaben sollen diesbezügliche Forschungsergebnisse zusammengetragen werden; die unterschiedlichen methodischen Ansätze (experimentelle, epidemiologische und andere) sollen auf ihre Brauchbarkeit hin diskutiert werden. Mögliches Ergebnis des Arbeitsvorhabens ist die Formulierung eines Forschungsantrages.	H. Diehl R. Elsner	DP + L		M, H	S1,S2	2	Mo. 11-13	NW1-S 438

1)	2)	3)	4)	5)	5a)	6)	7)	8)	9)	10)
Veranstaltungskennziffer (VAK)	Veranstaltungsform	Titel der Veranstaltung (mit Kurzbeschreibung)	Veranstalter	Schwerpunkt und/oder Schulfach/ Lernbereich/berufli. Fachrichtung	Studiengbiet	Eignung für Semesterstufen	Eignung für Schulstufe	Semesterwochenstunden	Termin	Raum
2526	S	Anleitung zum wissenschaftlichen Arbeiten  <u>SAIU</u> (Schadstoffbelastung am Arbeitsplatz und in der Industrieregion Unterweser)	<u>H. Diehl</u> <u>S.v.Aufschnaiter</u> <u>W. Dreybrodt</u> R. Elsner K. Horneffer H. Niedderer P. Ryder H. Schwegler	DP + L		H	S1,S2	2	Do. 9-11	NW1-S 437
2527	Plenum	Plenum SAIU  Berichte und Diskussion über eigene Arbeiten und Aktivitäten der Arbeitsvorhaben des Projektes und über andere Arbeiten und Entwicklungen im Problembereich des Projektes	K. Bätjer J. Bleck J. Scheer I. Schmitz-F. W. Soyka D. v. Ehrenstein H. Niedderer P. Ryder	DP + L		A,M,H	P,S1,S2	2	Mo. 11-13	NW1-S 436
2528	K	Mikrodosimetrie  Anhand neuerer Literatur sollen die Begriffe Strahlungsdosis, Dosisverteilung, Treffertheorie u.ä. untersucht werden. Spezielle Probleme werden sein: Anger-Explosion, heiße Teilchen.	J. Bleck	DP + L		M,H	S1,S2	2	Mo. 13-15	NW1-N 228
2529	AV	Radioaktivität des Bodens  In einem 2-st. Plenum soll die Bodenradioaktivität weiter nach physikalischen, chemischen und biologischen Gesichtspunkten untersucht werden. Dazu für Lehrerstudenten: Erarbeitung einer UE; für Diplomstudenten: physikalische und meßtechnische Vertiefung (je 2-3std.).	<u>J. Bleck</u> PL Wittenburg	DP + L		M,H	S1,S2	4	Mo. 17-19 Mi. 15-17	NW1-N 226 NW1-N 226



1)	2)	3)	4)	5)	5a)	6)	7)	8)	9)	10)
Veranstaltungskennziffer (VAK)	Veranstaltungsform	Titel der Veranstaltung (mit Kurzbeschreibung)	Veranstalter	Schwerpunkt und/oder Schulfach/ Lernbereich/berufli. Fächerichtung	Studiengebiet	Eignung für Semesterstufen	Eignung für Schulstufe	Semesterwochenstunden	Termin	Raum
2530	AV	Entwicklung einer UE zu natürlicher und künstlicher Radioaktivität  Es wird für das 10. Schuljahr (Wahlpflichtbereich) eine Unterrichtseinheit erarbeitet und anschließend erprobt. Zur Erarbeitung physikalischer Grundlagen wird diese Veranstaltung für 2 Wochenstunden mit dem AV "Radioaktivität des Boöens" (VAK 2529) zusammengelegt.	<u>J. Bleck</u> <u>PL Wittenburg</u>	L		H	S1	4	Mo. 15-17 Fr. 15-17	NW1-N 226 NW1-N 235
2531	AV	Die Kernenergiekontroverse  Die ökonomischen und politischen Hintergründe der Kernenergie-Propagierung und der Kampf im politischen und juristischen Bereich um die Durchsetzung des Rechts auf Leben und Gesundheit wird anhand von Texten, Tonbandprotokollen u.ä. erörtert und das eigene Eingreifen vorbereitet und ausgewertet.	<u>J. Scheer</u> <u>LB Soyka</u>	DP + L		A, M, H	P, S1, S2	2	Fr. 13-15	NW1-S 436
2532	K+AV+P	Schadstoffnachweis am Arbeitsplatz (+ fachsystematische Grundlagen aus Elektrik und Atomphysik)  Methoden der Sammlung und des Nachweises geringer Schadstoffmengen (Massenspektrometer, Röntgenfluoreszenz) werden erarbeitet bzw. entwickelt. Die Anwendung auf Probleme in Bremer Betrieben wird begonnen. Fachsyst. Grundlagen (Atom-, Molekülphysik) werden vermittelt, die zum Vordiplom qualifizieren.	<u>K. Bätjer</u> <u>J. Scheer</u> <u>H. Niedererer</u> Tutor	DP + L		M	P, S1, S2	6	Mo. 15-17 Di. 15-17 Fr. 9-11	NW1-N 115 NW1-N 115 NW1-N 115
2533	AV	Materialien zur Kernindustrie -Literatur-recherchen  Es werden die im SAIU-Buch angegebenen Arbeiten kritisch gelesen, übersetzt und durch neues Material (Veröffentlichungen) ergänzt.	<u>K. Bätjer</u> <u>J. Bleck</u> <u>J. Scheer</u> <u>I. Schmitz-F.</u>	DP + L		M	S1, S2	2	Di. 9-11	NW1-S 436

1)	2)	3)	4)	5)	5a)	6)	7)	8)	9)	10)
Veranstaltungskennziffer (VAK)	Veranstaltungsform	Titel der Veranstaltung (mit Kurzbeschreibung)	Veranstalter	Schwerpunkt und/oder Schulfach/ Lernbereich/berufli. Fachrichtung	Studiengebiet	Eignung für Semesterstufen	Eignung für Schulstufe	Semesterwochenstunden	Termin	Raum
2534	S	Seminar zu Fragen des Arbeitsschutzes  Es werden politische, ökonomische, tarifrechtliche und technische Aspekte des Arbeitsschutzes diskutiert. Ausgehend von konkreten Gefährdungen in Bremer Betrieben wird die Unterstützung des Kampfes um bessere Arbeitsbedingungen in Angriff genommen.	<u>K. Bätjer</u> <u>J. Scheer</u>	DP + L		A,M,H	S1,S2	2	Fr. 15-17	NW1-N 313
2535	AV	Überwachung der Umgebungsradioaktivität  Nachweismethoden zur empfindlichen Radioaktivitätsüberwachung in Umweltproben und nach Inkorporation.	I. Schmitz-F.	DP + L		M,H	S1,S2	4	Mo. 13-17	NW1-S 438
2536	AV + KO	Gutachten zu Kernenergiefragen  Im Kolloquium werden mit auswärtigen Gutachtern deren Gutachten diskutiert. Im AV werden vorhandene Stellungnahmen kritisch untersucht und eigene Gutachten zu kerntechnischen Anlagen erarbeitet.	<u>J. Bleck</u> <u>K. Bätjer</u> <u>J. Scheer</u> <u>I. Schmitz-F.</u>	DP + L		A,M,H	P,S1,S2	4	Di. 9-11 Di. 17-19	NW1-S 437 NW1-S 437
2537	S	Anleitung und Diskussion zum wissenschaftlichen Arbeiten  Vorbereitung und Betreuung von Diplom- und Examensarbeiten, die sich mit kernphysikalischen Meßmethoden befassen.	<u>I. Schmitz-F.</u> <u>J. Bleck</u> <u>J. Scheer</u>	DP + L		H	S1,S2	2	Di. 13-15	NW1-S 437
2538	S	<u>WERKSTOFFPHYSIK</u>  Seminar über Werkstoffprobleme  In Seminarvorträgen sollen aktuelle Probleme der Werkstoffforschung vorgestellt und diskutiert werden mit dem Ziel, Ansatzpunkte für praxisorientierte Forschung im Rahmen des Projektes Werkstoffe zu erarbeiten. Neben der Ausnutzung der hier vorhandenen Einrichtungen (z.B. Elektronenmikroskopie) soll auch die Möglichkeit einer Zusammenarbeit mit außeruniversitären Forschungsinstituten erörtert werden.	<u>P.Ryder</u> <u>K. Bätjer</u> <u>G. Fieblinger</u>	DP + L		H	S1,S2	2	Mi. 17-19	NW1-S 437

1)	2)	3)	4)	5)	5a)	6)	7)	8)	9)	10)
Veranstaltungs- kennziffer (VAK)	Veranstaltungsform	Titel der Veranstaltung (mit Kurzbeschreibung)	Veranstalter	Schwerpunkt und/oder Schulfach/ Lernbereich/berufli. Fachrichtung	Studiengebiet	Eignung für Semesterstufen	Eignung für Schulstufe	Semester- wochenstunden	Termin	Raum
2539	AV	Experimentelle Methoden der Festkörperphysik  Es wird eine Einführung in experimentelle Methoden der Festkörperphysik mit Hinblick auf ihre Anwendungen gegeben.	G. Fieblinger	DP + L		H	S1,S2	2	Mo. 17-19	NW1-S 437
2540	AV	Strahlenschäden durch Neutronen und Schwerionen bei Reaktorstoffen	<u>K. Bätjer</u> <u>W. Jaisli</u>	DP + L		H	S1,S2	4	Di. 11-15	NW1-N 228
2542	AV	<u>PROJEKT - AUFBAU DER PHYSIK-INFOTHEK</u>  Didaktische Begleitung von Unterrichtsveranstaltungen  In diesem AV werden Erfahrungen mit verschiedenen Unterrichtsveranstaltungen didaktisch aufgearbeitet. Darüber hinaus wird die Problemstellung des Projekts weiter entfaltet.	<u>F.Schmithals</u> <u>W. Jaisli</u>	DP + L		M,H	P,S1,S2	2	Mo. 9-11	NW1-N 228
2543	K	Arbeiten mit Infothekseinheiten  Die im Projekt entstandenen Studieneinheiten können von Studentengruppen selbstständig (unter Mithilfe eines Tutors) erarbeitet werden. Z.Zt. liegen vor: "Elektrodynamik", "Schwingungen und Wellen" "Einführung in die Low-Level-Apparatur"	<u>W. Jaisli</u> <u>F. Schmithals</u> Tutor	DP + L		M,H	P,S1,S2	4	Mo. 11-15	NW1-S 316
2544	S	<u>VORPROJEKT - INTEGRIERTES CURRICULUM NATURWISSENSCHAFTEN</u>  Ansätze zu einem integrierten naturwissenschaftlichen Unterricht  In Referaten von Veranstaltern und Studenten sollen verschiedene Ansätze, Probleme und Beispiele eines integrierten, naturwissenschaftlichen Unterrichts aufgearbeitet werden: Konzept- und prozeBorientierte Ansätze, Objekt-, Problem- und Umweltorientierte Ansätze usw.	<u>S.v.Aufschnaiter</u> <u>H. Niedderer</u> <u>R. Riekens</u> <u>J. Schmidt</u> <u>H. Schwedes</u>	L		M,H	P,S1,S2	2	Mi. 17-19	NW1-S 436

1)	2)	3)	4)	5)	5a)	6)	7)	8)	9)	10)
Veranstaltungskennziffer (VAK)	Veranstaltungsform	Titel der Veranstaltung (mit Kurzbeschreibung)	Veranstalter	Schwerpunkt und/oder Schulfach/Lernbereich/berufli. Fachrichtung	Studiengebiet	Eignung für Semesterstufen	Eignung für Schulstufe	Semesterwochenstunden	Termin	Raum
3349	Plenum	<u>PROJEKT - PHYSIKALISCHE CHEMIE DER OBERFLÄCHENREAKTIONEN = ANGEWANDTE KATALYSE (AKA)</u> Projektplenum	N. Jaeger P. Plath	DP + L		M, H	S1, S2	1	Nach Ankündigung	
3351	AV	Probleme der Energiedirektumwandlung	N. Jaeger F. Schmithals	DP + L		M, H	S1, S2	6	Nach Ankündigung	
3353	S	Spezielle Probleme der Katalyse (Forschungsplanung)	N. Jaeger P. Plath	DP + L		H	S1, S2	2	Nach Ankündigung	
3354	KO	Spezielle Probleme der Katalyse	N. Jaeger P. Plath F. Schmithals	DP + L		M, H	S1, S2	2	Nach Ankündigung	
3355	K	Physikalische Chemie der Oberflächenreaktionen	N. Jaeger	DP + L		M, H	S1, S2	2	Nach Ankündigung	
		<u>Veranstaltungen zu den EGW-Anteilen des Physik-Lehrerstudiums</u> VAK 1041, 1048, 1052, 1060, 1077, 1078, 1084, 1090, 1091, 1093, 1094, 1095, 1102, 1104, 1112, 5100, 5103, 6200, 6203, 6220, 6221, 6222, 6230, 6301, 6302, 6303, 6304, 6305, 6306, 6307, 6308, 6309, 6320, 6321, 6322, 6323, 6330, 6340, 6341, 6342, 6343, 6400, 6401, 7000, 7001, 7102, 7142, 8100, 8101, 8102, 8103, 8108, 8109, 8203, 8205, 8226, 8232, 8301, 8309, 8312, 8317, 8325, 8400, 8405, 8406, 8407, 6331, 6615, 8104								

1)	2)	3)	4)	5)	5a)	6)	7)	8)	9)	10)
Veranstaltungskennziffer (VAK)	Veranstaltungsform	Titel der Veranstaltung (mit Kurzbeschreibung)	Veranstalter	Schwerpunkt und/oder Schulfach/ Lernbereich/berufl. Fachrichtung	Studienggebiet	Eignung für Semesterstufen	Eignung für Schulfufe	Semesterwochenstunden	Termin	Raum
3000	K	<u>Einführungsveranstaltungen einschließlich Integrierte Eingangsphase Lehrerbildung</u> Einführung in die Biologie Dieser Kurs wendet sich an Studienanfänger. Er soll anhand eines konkreten Problems einen Einblick in die Biologie, ihre Arbeitsweise und ihre Anwendung geben, sowie gleichzeitig in die Studientechnik einführen.	<u>G. Weidemann</u> , H. Cordes, V. Kasche, K.-H. Pfeiffer, H. Walter, N.N.	L, DP	FS, Pflichtbereich	A	P, S1, S2	3	Di 14-17 Fr 14-17 Der K findet in der ersten Semesterhälfte statt; Einteilung in Gruppen	NW2 -A 4030/4040 NW2 -A 4030/4040
3020	AV+E	Berufssituation des Lehrers im Fach Biologie (im Rahmen der IEL)	<u>H. Cordes</u> , NN	L	EGW	A	P, S1, S2	2	Do 9-11	NW2-A 4030
3021	AV+E	Berufssituation des Lehrers im Fach Biologie (im Rahmen der IEL)	<u>Volkers (PL)</u> , NN	L	EGW	A	P, S1, S2	2	Do 9-11	NW2-A 1290
		<u>Einzelveranstaltungen</u>								
3005	K+P	Stoffwechsel Die Grundlagen des Stoffwechsels in verschiedenen Organismen soll theoretisch und experimentell anhand ausgewählter Beispiele exemplarisch erarbeitet werden.	<u>V. Kasche</u> , L. Grimme (LB), NN	L, DP	FS, Pflichtbereich	M,H	P, S1, S2	3	Di 8-13 u. 14-17 Fr 8-13 u. 14-17 Findet in der zweiten Semesterhälfte statt; Einteilung in Gruppen	NW2-A 4030/4040 NW2-A 4030/4040 NW2-A 4030/4040 NW2-A 4030/4040
3006	K+P	Genetik und Evolution Grundlegende Fragen der Genetik und Evolution werden theoretisch und praktisch behandelt.	<u>W. Schloot</u> , H. Jantzen (LB), D. Mossakowski	L, DP	FS, Pflichtbereich	M,H	P, S1, S2	3	Di 8-13 Fr 8-13 Findet in der ersten Semesterhälfte statt; zwei Parallelveranstaltungen	NW2-A 4030/4040 NW2-A 4030/4040
3007	K+P	Zellbiologie Im theoretischen Teil werden Struktur und Funktion der Zelle als selbständige Lebensseinheit und als Baustein vielzelliger Organismen behandelt. Im praktischen Teil werden Experimente zur Zellbiologie unter Anwendung der wichtigsten Methoden der Zellforschung durchgeführt.	<u>K. Schauz</u> , R. Rensing (LB), A. Nehr Korn (LB), M. Schirmer (LB), NN	L,D	FS, Pflichtbereich	A	P, S1, S2	3	Di 8-13 u. 14-17 Fr 8-13 u. 14-17 findet in der zweiten Semesterhälfte statt; Einteilung in Gruppen	NW2-A 4030/4040 NW2-A 4030/4040

3 2080

1)	2)	3)	4)	5)	5a)	6)	7)	8)	9)	10)
Veranstaltungskennziffer (VAK)	Veranstaltungsform	Titel der Veranstaltung (mit Kurzbeschreibung)	Veranstalter	Schwerpunkt und/oder Schulfach/Lernbereich/benüfl. Fachrichtung	Studienggebiet	Eignung für Semesterstufen	Eignung für Schulstufe	Semesterwochenstunden	Termin	Raum
3009	K	Chemie für Biologen und Physiker	<u>V. Kasche</u> , <u>D. Gabel</u> (LB), NN	DP	FS, Pflichtbereich	A,M		4	Do 8-14 findet in der zweiten Semesterhälfte statt	NW2-A 4030
3010	AV	Betriebserkundungen in wissenschaftlichen Institutionen, Produktionsbetrieben und Forschungsstätten	<u>K.H. Pfeiffer</u> NN	L,DP	BGW	A,M,H	P,S1,S2	2	Mi 14-16	NW2-A 4040
3011	AV	Planung und Gestaltung von Unterrichtsstunden im Zusammenhang mit dem AV "Organismen und ihre Umwelt im Ökosystem Wald"; Vorbereitung einer UE	K.H. Pfeiffer	L	FD	M	P,S1	4	Mi 9-13	NW2-A 4040
3012	P	Durchführung einer Unterrichtseinheit im Rahmen des AV "Organismen und ihre Umwelt im Ökosystem Wald" in der Primar- und Sekundarstufe I	K.H. Pfeiffer	L	FD	M	P,S1		Blockveranstaltung Februar/März 1976; nach Vereinbarung	
3015	S	Wissenschaftstheoretische Fragen der Biologie Anhand biologischer Probleme (Entstehung des Lebens, Reduktionismus) sollen wissenschaftstheoretische Fragen diskutiert werden	<u>V. Kasche</u> , <u>W. Schloot</u> , NN	L,DP	BGW	M,H	P,S1,S2	1	Mi 15-17 vierzehntägl.	NW2-A 4030
3016	KO	Biologisches Kolloquium Es werden spezielle Teilgebiete der Biologie u.a. mit Unterstützung durch Gastreferenten behandelt	<u>H. Walter</u> , alle Hochschul- lehrer der Biologie	L,DP	FS,FD, BGW	A,M,H	P,S1,S2	1	Do 17-19 vierzehntägl.	NW2-A 1290
3030	K	Physik für Biologen Es sollen die wichtigsten physikalischen Prinzipien und Methoden der Biologie behandelt werden	H. Diehl	L,DP	FS	M,H	P,S1,S2	2	Di 14-18 findet in der ersten Semesterhälfte statt	NW1-N 313
3160	K	Molekulare Grundlagen der Regulation - Enzymkinetik (Kurs zum Projekt Molekulare Grundlagen der Regulation, siehe VAK 3200 ff) Physikalisch-chemische Grundlagen der Enzymkinetik in vivo und in vitro und die Bedeutung der Enzyme bei der Regulation biologischer Prozesse werden behandelt	V. Kasche	L,DP	FS	M,H	S1,S2	1	Do 8- 9	NW2-A 4030

1)	2)	3)	4)	5)	5a)	6)	7)	8)	9)	10)
Veranstaltungskennziffer (VAK)	Veranstaltungsform	Titel der Veranstaltung (mit Kurzbeschreibung)	Veranstalter	Schwerpunkt und/oder Schulfach/ Lernbereich/beruf. Fachrichtung	Studiengebiet	Eignung für Semesterstufen	Eignung für Schulstufe	Semesterwochenstunden	Termin	Raum
2528	K	<p>Mikrodosimetrie</p> <p>Nähere Einzelheiten siehe VAK 2528 im Studiengang Physik</p> <p><u>Projekte</u></p> <p>Die Projekte der Biologie wurden im SS 75 geplant und vorbereitet; sie befinden sich im WS 75/76 in der Durchführungsphase. Weitere für den Studiengang Biologie anerkannte Projekte sind unter den gemeinsamen Ankündigungen "Biologie / Chemie" zu finden.</p> <p><u>Projekt:</u> Landschaftsökologie Die Arbeitsvorhaben des Projekts stehen auch nichtständigen Projektteilnehmern offen</p>	J. Bleck	L,DP		M,H	S1,S2	2	Mo 13-15	NW1-N 228
3152	FP	<p>Landschaftsökologie</p> <p>Das PP soll u.a. der weiteren Vorbereitung eines Projektes dienen, das die Wechselbeziehung zwischen Ödland (Müllhalden, Brachland) und umgebendem "Kulturland" untersucht mit dem Ziel, Vorschläge und Modelle für die landwirtschaftliche Reintegration derartiger Flächen zu entwickeln.</p>	G. Weidemann, H. Cordes, D. Mossakowski, E. Leuze, NN	L,DP	FS, BGW	M,H	P,S1,S2	1	Mo 15-17 vierzehntägl.	NW2-A 4040
3153	S	<p>Ökologie und Evolution</p> <p>Das Seminar wird - ausgehend von den Grundfragen der Evolutionstheorie - die Bedeutung ökologischer Bedingungen für die Evolution behandeln.</p>	D. Mossakowski	L,DP	FS	M,H	P,S1,S2	2	Mo 13-17 vierzehntägl.	NW2-A 4040
3154	K+EX	<p>Einführung in die Pflanzensoziologie</p> <p>Es soll in die Aufgaben und Methoden der Pflanzensoziologie eingeführt werden. Die Durchführung von Exkursionen ist geplant.</p>	H. Cordes	L,DP	FS	M	P,S1,S2	2	Mo 11-13	NW2-A 4040

1) Veranstaltungs- kennziffer (VAK)	2) Veranstaltungsform	3) Titel der Veranstaltung (mit Kurzbeschreibung)	4) Veranstalter	5) Schwerpunkt und/oder Schulfach/ Lernbereich/berufli. Fachrichtung	5a) Studienggebiet	6) Eignung für Semesterstufen	7) Eignung für Schulstufe	8) Semester- wochenstunden	9) Termin	10) Raum
3170	K	Kartierung im Gelände Kartierung von Brachflächen im Bremer Raum als Voraussetzung für speziellere Arbeitsvorhaben. Zugleich Einführung in die Kartographie.	NN (LB)	L,DP	FS	M	P,S1,S2	2		NW2, n.V.
3171	K+EX	Einführung in die Landtierwelt (Anneliden, Arthropoden, Mollusken) In diesem Kurs sollen als Vorarbeit für spätere Arbeitsvorhaben Formenkenntnisse der wichtigsten Landtiergruppen erworben sowie Informationen über deren Biologie und Systematik vermittelt werden.	<u>G. Weidemann,</u> <u>D. Mossakowski</u>	L,DP	FS	M	P,S1,S2	2	Mi 17-19 vierzehntägig	NW2-A 4040



1)	2)	3)	4)	5)	5a)	6)	7)	8)	9)	10)
Veranstaltungskennziffer (VAK)	Veranstaltungsform	Titel der Veranstaltung (mit Kurzbeschreibung)	Veranstalter	Schwerpunkt und/oder Schulfach/ Lernbereich/berufl. Fachrichtung	Studienggebiet	Eignung für Semesterstufen	Eignung für Schulstufe	Semesterwochenstunden	Termin	Raum
3374	K	<p><u>Einführungsveranstaltungen einschließlich Integrierte Eingangsphase Lehrerbildung</u></p> <p>Orientierungseinheit Teil A: Einführung in das Studium der Chemie unter besonderer Berücksichtigung der Teil B: Rolle des Naturwissenschaftlers in der Gesellschaft (inhaltlich identisch mit VAK 2518, Bio/Chem.)</p> <p>In dieser Orientierungseinheit soll der Student einen ersten Einblick in Problemstellungen und Arbeitsweisen der Chemie und in die gesellschaftlichen Bedingungen der Tätigkeit des Naturwissenschaftlers erhalten. Die Orientierung schließt eine Erläuterung des Aufbaus des Chemiestudiums in Bremen ein.</p>	NN, NN	DP  DP	Pflichtbereich  Pflichtbereich	A  A		3  3	Do 9-12 s. Ankündigung  Do 9-12 s. Ankündigung	NW2 Sem. beginn  NW2 Sem.beginn
3375	K+P	<p>Einführung in die Chemie und Laboratoriumspraxis</p> <p>Die Grundbegriffe der Chemie werden theoretisch und praktisch erarbeitet. Der Schwerpunkt der praktischen Arbeit liegt auf der Vermittlung wesentlicher Laboratoriumstechniken unter Berücksichtigung von Sicherheitsfragen.</p>	J. Breunig, D. Beyersmann, B. Jastorff, D. Wöhrle	L,DP	Pflichtbereich	A	P, S1, S2	3 DP 6	Di 9-11 Theorie Di 13-17 Praktikum s. Ankündigung	NW2   Sem.beginn
3372	K+P	<p>Atome und Moleküle</p> <p>Teil A: Die Veranstaltung enthält für das Studium der Chemie notwendige physikalische Anteile. Anhand ausgewählter physikalischer Versuche werden die Grundlagen für ein Verständnis des Aufbaus von Atomen und Molekülen gelegt. Methoden des Beobachtens in der Chemie werden eingeführt. Teil B: Experimentelle Erweiterung von Teil A für Diplomstudenten.</p>	N. Jaeger, P. Plath	L,DP	Pflichtbereich	A	S1, S2	Teil A: 3-L, DP Teil B: 2-DP	Fr 9-11 Theorie Fr 13-17 Praktikum s. Ankündigung	NW2   Sem.beginn

1)	2)	3)	4)	5)	5a)	6)	7)	8)	9)	10)
Veranstaltungskennziffer (VAK)	Veranstaltungsform	Titel der Veranstaltung (mit Kurzbeschreibung)	Veranstalter	Schwerpunkt und/oder Schulfach/ Lernbereich/berufli. Fachrichtung	Studienggebiet	Eignung für Semesterstufen	Eignung für Schulstufe	Semesterwochenstunden	Termin	Raum
3373	K+UB	Mathematik für Chemiker zum Kurs Atome und Moleküle In diesem Kurs sollen für das Chemiestudium grundlegende mathematische Inhalte vermittelt werden. Dabei sollen die Erfordernisse des Kurses Atome und Moleküle besonders berücksichtigt werden.	P. Plath	L,DP	Pflichtbereich	A	S1,S2	2	s. Ankündigung	NW2 Sem.beginn
3370	AV+E	Berufssituation des Lehrers im Fach Chemie (im Rahmen der IEL) <u>Einzelveranstaltungen</u>	R. Wille	L	EGW	A	P,S1,S2	2	Do 9-11 s. Ankündigung	NW2 Sem.beginn
3376	S	Chemie - Wissenschaft und Industrie An Beispielen aus der Geschichte der Chemie soll erarbeitet werden, wie die Entwicklung der Chemie als Wissenschaft zusammenhängt mit Erfordernissen der chemischen Produktion.	H.J. Breunig	DP	BGW	M		2	s. Ankündigung	NW2 Sem.beginn
3377	K+P	Systematik der Eigenschaften chemischer Stoffe II In Fortsetzung des Kurses VAK 3000 vom SS 1975 sollen die Eigenschaften anorganischer und organischer Stoffe mit der Stellung der beteiligten Elemente im Periodensystem korreliert werden.	H.J. Breunig, D. Beyersmann, B. Jastorff	L,DP	Pflichtbereich, FS	M	P,S1,S2	3	Do 10-12 Do 13-17 14 tägig s. Ankündigung	NW2 Sem.beginn
3378	K	Thermodynamik Der K vermittelt Grundlagen der Thermodynamik und der statistischen Theorie der Materie.	NN	L,DP	Pflichtbereich	H	S1,S2	3	s. Ankündigung	NW2 Sem.beginn
2520	K	Teilchen in Feldern - Computerunterstütztes Praktikum in theoretischer Physik Kommentar: s. Ankündigung der VAK 2520 im Studiengang Physik	K. Haefner, W. Dreybrodt	L,DP		M	S1,S2	2	Fr 15-17	NW 1- S 436

1)	2)	3)	4)	5)	5a)	6)	7)	8)	9)	10)
Veranstaltungskennziffer (VAK)	Veranstaltungsform	Titel der Veranstaltung (mit Kurzbeschreibung)	Veranstalter	Schwerpunkt und/oder Schulfach/ Lernbereich/berufliche Fachrichtung	Studienggebiet	Eignung für Semesterstufen	Eignung für Schulstufe	Semesterwochenstunden	Termin	Raum
		<p><u>Projekte</u></p> <p>Die Projekte der Chemie wurden im SS 75 (Projekt AKA auch bereits im WS 74/75) geplant und vorbereitet; sie befinden sich im WS 75/76 in der Durchführungsphase. Weitere für den Studiengang Chemie anerkannte Projekte sind unter den gemeinsamen Ankündigungen "Biologie/Chemie" zu finden.</p> <p><u>Projekt:</u> Synthese und elektrisches Verhalten metallorganischer und organischer Stoffe</p> <p>Im Vordergrund dieses Forschungsvorhabens im Bereich der präparativen, metallorganischen, organischen, makromolekularen und der physikalischen Chemie stehen Synthesemethoden, Messungen, theoretische Modelle und Einsatzmöglichkeiten für leitfähige metallorganische und makromolekulare Stoffe.</p>								
3356	FP	<p>Synthese und elektrisches Verhalten metallorganischer und organischer Stoffe</p> <p>Die Veranstaltung dient der Aufarbeitung des Forschungsstandes, der Koordinierung und der Fragestellungen des Projektes.</p>	<u>D. Wöhrle,</u> <u>H.J. Breunig</u>	L,DP		M,H	S1,S2	2	Mo 9-11	NW2-A 1160
3357	S	<p>Probleme der Stoffsynthese und des Ladungstransportes</p> <p>In dem Seminar werden die sich aus dem Projekt ergebenden Themen von Diplom-, Doktor- und Staatsexamensarbeiten erarbeitet. Die Themenstellungen des Projektes werden durch Gastvorträge vertieft.</p>	<u>D. Wöhrle,</u> <u>H.J. Breunig</u>	L,DP		M,H	S1,S2	2	Mo 15-17	NW2-A 1160

1) Veranstaltungskennziffer (VAK)	2) Veranstaltungsform	3) Titel der Veranstaltung (mit Kurzbeschreibung)	4) Veranstalter	5) Schwerpunkt und/oder Schulfach/ Lehrbereich/berufli. Fachrichtung	5a) Studienggebiet	6) Eignung für Semesterstufen	7) Eignung für Schulstufe	8) Semesterwochenstunden	9) Termin	10) Raum
3358	AV	<p>Probleme der Stoffsynthese und des Ladungstransportes</p> <p>In diesem AV werden die in der Planungsphase erarbeiteten eigenständigen Themen der studentischen Arbeitsgruppen zur Stoffsynthese durchgeführt und das elektrische Verhalten der Stoffe untersucht. die Erarbeitung einer Unterrichtseinheit ist geplant.</p> <p><u>Projekt:</u> Physikalische Chemie der Oberflächenreaktionen - angewandte Katalyse (AKA)</p> <p>Es handelt sich um ein längerfristiges Forschungsvorhaben im Bereich der Physikalischen Chemie. Es sollen grundlegende Probleme der Katalyse an Raumkatalysatoren (Molekularsiebe), Molekülringkatalysatoren (<math>N_4</math> - Chelate) und oberflächengebundene Komplexkatalysatoren, der Energiedirektumwandlung und der Energiespeicherung im Zusammenhang mit ihrer wirtschaftlichen und gesellschaftlichen Bedeutung untersucht werden.</p>	<p><u>D. Wöhrle,</u> <u>H.J. Breunig</u></p> <p><u>N. Jaeger,</u> <u>P. Plath,</u> <u>F. Schmithals</u></p>	L,DP		M,H	S1,S2	7	Mo 10-18	NW2-A 1160
3349	PP	<p>Physikalische Chemie der Oberflächenreaktionen - angewandte Katalyse (AKA)</p> <p>Das Projektplenum stellt die wissenschaftlich - organisatorische Einheit des Projektes dar. Es initiiert, diskutiert und koordiniert die Arbeit der einzelnen Arbeitsvorhaben.</p>	<u>N. Jaeger,</u> <u>P. Plath</u>	L,DP		M,H	S1,S2	1	Mo s. Ankündigung	NW2 Sem.beginn
3355	K	<p>Physikalische Chemie der Oberflächenreaktionen</p> <p>In diesem Grundkurs sollen die physikalisch - chemischen Grundlagen des Ablaufs von Reaktionen, insbesondere von katalysierten Reaktionen, in heterogenen Systemen behandelt werden.</p>	N. Jaeger	D		M		2	Mo s. Ankündigung	NW2 Sem.beginn

1)	2)	3)	4)	5)	5a)	6)	7)	8)	9)	10)
Veranstaltungskennziffer (VAK)	Veranstaltungsform	Titel der Veranstaltung (mit Kurzbeschreibung)	Veranstalter	Schwerpunkt und/oder Schulfach/Lernbereich/berufli. Fachrichtung	Studienggebiet	Eignung für Semesterstufen	Eignung für Schulstufe	Semesterwochenstunden	Termin	Raum
3350	AV	<b>N<sub>2</sub> - Fixierung - Komplexkatalysatoren</b> In diesem Arbeitsvorhaben werden die in der Planungsphase erarbeiteten eigenständigen Themen der studentischen Arbeitsgruppe experimentell und theoretisch ausgeführt. Lehrerstudenten entwickeln Unterrichtseinheiten, die nach Abschluß der Arbeit durchgeführt werden.	P.Plath	L,DP		M,H	S1,S2	6	Mo s. Ankündigung	NW2 Sem.beginn
3351	AV	<b>Probleme der Energieumwandlung</b> In diesem Arbeitsvorhaben werden die in der Planungsphase erarbeiteten eigenständigen Themen der studentischen Arbeitsgruppen experimentell und theoretisch ausgeführt. Lehrerstudenten entwickeln Unterrichtseinheiten, die nach Abschluß der Arbeit durchgeführt werden.	<u>N. Jaeger,</u> <u>F. Schmithals</u>	L,DP		M,H	S1,S2	6	Mo s. Ankündigung	NW2 Sem.beginn
3352	AV	<b>Experimentelle und theoretische Modelluntersuchungen zur Katalyse</b> Modellverbindungen zur Katalyse werden mit Hilfe mathematischer Methoden (Graphen -, Gruppen-, Spiel- und Informationstheorie) untersucht, sowie anhand experimenteller Befunde spektralphotometrischer Messungen erörtert. Hierbei auftretende Problemstellungen werden innerhalb des gesamten Projekts diskutiert.	<u>H. Weigel,</u> <u>E.Ch. Haß,</u> <u>U. Döring</u>	DP		H		2	Mo s. Ankündigung	NW2 Sem.beginn
3353	S	<b>Forschungsplanung - Spezielle Probleme der Katalyse</b> Es werden die sich aus dem Projekt ergebenden Themen von Diplom-, Doktor- und Staatsexamensarbeiten bezüglich ihrer inhaltlichen und organisatorischen Durchführung besprochen.	<u>N. Jaeger,</u> <u>P. Plath</u>	L,DP		H	S1,S2	2	Mo s. Ankündigung	NW2 Sem.beginn

1) Veranstaltungskennziffer (VAK)	2) Veranstaltungsform	3) Titel der Veranstaltung (mit Kurzbeschreibung)	4) Veranstalter	5) Schwerpunkt und/oder Schulfach/ Lernbereich/berufli. Fachrichtung	5a) Studiengebiet	6) Eignung für Semesterstufen	7) Eignung für Schulstufe	8) Semesterwochenstunden	9) Termin	10) Raum
3354	KO	<p>Spezielle Probleme der Katalyse</p> <p>Neuere Ergebnisse und Entwicklungen auf dem Gebiet der Physikalischen Chemie der Oberflächenreaktionen wie auch der Katalyse werden in Vorträgen überwiegend von auswärtigen Gästen dargestellt und diskutiert. Die Veranstaltung soll einen Überblick über den augenblicklichen Stand der Forschung auf diesem Gebiet vermitteln.</p>	<u>N. Jaeger,</u> P. Plath	L, DP		A, M, H	S1, S2	2	s. Ankündigung	NW2 Sem.beginn

1)	2)	3)	4)	5)	5a)	6)	7)	8)	9)	10)
Veranstaltungskennziffer (VAK)	Veranstaltungsform	Titel der Veranstaltung (mit Kurzbeschreibung)	Veranstalter	Schwerpunkt und/oder Schulfach/Lehrbereich/berufli. Fachrichtung	Studiengebiet	Eignung für Semesterstufen	Eignung für Schulstufe	Semesterwochenstunden	Termin	Raum
		<u>Projekte</u> Die gemeinsamen Projekte der Biologie und Chemie wurden im SS 75 geplant und vorbereitet; sie befinden sich im WS 75/76 in der Durchführungsphase. <u>Projekt</u> : Molekulare Grundlagen der Regulation								
3200	PP	Molekulare Grundlagen der Regulation Das PP koordiniert die AVs und UE. Übergreifende Themen zur Projektarbeit (Schwerpunkt z.Zt. "Regulation der organ-spezifischen Proteinsynthese") sollen unter Einbezug gesellschaftlicher und berufspraktischer Anteile behandelt werden.  Arbeitsvorhaben des Projektes:	<u>B. Jastorff</u> , <u>V. Kasche</u> , <u>R. Riekens</u> , NN	L,DP		M,H	S1,S2	2	Mo s. Ankündigung	NW2-A 4030 Sem.beginn
3201	AV	Altersbedingte Unterschiede in den Pancreas Proteasen	V. Kasche	L,DP		M,H	S1,S2	4	Mo s. Ankündigung	NW2 Sem.beginn
3202	AV	Subzelluläre Lokalisation von Protein Kinase	V. Kasche	L,DP		M,H	S1,S2	4	Mo s. Ankündigung	NW2 Sem.beginn
3203	AV	Optimierung enzymatischer "in vitro" Tests cAMP abhängiger Enzyme	<u>B. Jastorff</u> , <u>V. Kasche</u>	L,DP		M,H	S1,S2	4	Mo s. Ankündigung	NW2 Sem.beginn
3204	AV	Quantitative Bestimmung chemischer Eigenschaften von cAMP und cAMP- Analogen Diese im SS 1975 geplanten Arbeitsvorhaben sollen in diesem Semester durchgeführt werden.	<u>B. Jastorff</u> , <u>V. Kasche</u>	L,DP		M,H	S1,S2	4 L 8 DP	Mo s. Ankündigung	NW2 Sem.beginn
3205	AV	Vorbereitung einer Unterrichtseinheit Das AV soll die im SS 1975 geplante UE vorbereiten. Schwerpunkt der Arbeit wird die Feinstruktur der UE und die Vorbereitung der Unterrichtsmaterialien sein.	R. Riekens	L		M	S1,S2	4	Mo s. Ankündigung	NW2 Sem.beginn
3206	K	Cyclonucleotide - Steuerinstrumente biologischer Funktionen An ausgewählten Beispielen aus allen Bereichen der Evolution soll die vielfältige Funktion der Cyclonucleotide bei der Regulation biologischer Prozesse behandelt werden.	B. Jastorff	L,DP		M,H	S1,S2	1	Mo s. Ankündigung	NW2 Sem.beginn

1)	2)	3)	4)	5)	5a)	6)	7)	8)	9)	10)
Veranstaltungskennziffer (VAK)	Veranstaltungsform	Titel der Veranstaltung (mit Kurzbeschreibung)	Veranstalter	Schwerpunkt und/oder Schulfach/ Lernbereich/berufli. Fachrichtung	Studiengebiet	Eignung für Semesterstufen	Eignung für Schulstufe	Semesterwochenstunden	Termin	Raum
3150	PP	<u>Projekt:</u> Optimale Ernährung bei unterschiedlichem Einkommen  Optimale Ernährung bei unterschiedlichem Einkommen  Ernährungsgewohnheiten sollen auf ihre physiologischen und sozio-ökonomischen Determinanten hin analysiert werden. Das PP verarbeitet fachwissenschaftliche Arbeitsvorhaben und projektbegleitende Kurse, die in Unterrichtseinheiten einmünden sollen.	<u>W.Ch. Fischer,</u> H. Friese, H. Walter, R. Wille, H. Wokittel	L,EGW		M,H	S1,S2	2	Fr 10-12	NW2-A 1290
3151	K	Bau und Funktion des menschlichen Organismus  Bau und Funktionsweise des menschlichen Körpers und seiner Organe sollen dargestellt werden und zwar unter Einbeziehung funktionsrelevanter exogener Faktoren, insbesondere ernährungsphysiologischer Art.	H. Walter	L		M,H	S1,S2	2	Mi 17-19	NW2-A 4040
3175	AV	Vorbereitung der Unterrichtseinheit "Ernährung"  In dem AV werden Experimente und Material für die Unterrichtseinheit "Optimale Ernährung bei unterschiedlichem Einkommen" entwickelt und erprobt.	<u>R. Wille,</u> H. Friese	L		M,H	S1,S2	2	Mo 10-12	GW2-Labor (A1/P)
3176	P	Durchführung einer Unterrichtseinheit "Ernährung"  Die im WS geplante Unterrichtseinheit wird im Februar/März 1976 an Bremer Schulen durchgeführt.	<u>R. Wille,</u> H. Friese, H. Wokittel	L		M,H	S1,S2	5 Wochen Block	Febr./März 1976  nach Vereinbarung	
1076	AV	Sozioökonomische Aspekte der optimalen Ernährung  Kommentar: s. Ankündigung der VAK im Studiengang A1/P	<u>W.Ch. Fischer,</u> H. Friese	L		M,H	S1,S2	2	Do 10-12	GW2- A 1120
1077	AV	Ernährung und Wirtschaft als Aufgabe allgemeiner Bildung  Kommentar: s. Ankündigung der VAK im Studiengang A1/P	<u>H. Wokittel,</u> H. Friese, R. Wille	L		M,H	S1,S2	2	Mo 14-16 s. Ankündigung Sem.beginn	NW2



1)	2)	3)	4)	5)	5a)	6)	7)	8)	9)	10)
Veranstaltungskennziffer (VAK)	Veranstaltungsform	Titel der Veranstaltung (mit Kurzbeschreibung)	Veranstalter	Schwerpunkt und/oder Schulfach/Lernbereich/berufliche Fachrichtung	Studiengebiet	Eignung für Semesterstufen	Eignung für Schulstufe	Semesterwochenstunden	Termin	Raum
3155	PP	<u>Projekt:</u> Biosynthese und Funktionen von Porphyrinen  Biosynthese und Funktion von Porphyrinen Schwerpunkte der im SS 1975 konzipierten Arbeitsvorhaben werden die Regulation der Biosynthese und die Kinetik der Funktion von Porphyrinen sein. Die Erarbeitung einer Unterrichtseinheit ist geplant.	<u>D. Beyersmann,</u> <u>H. Diehl</u>	L,DP		M,H	S1,S2	7	Mo 10-18 s. Ankündigung	NW2-Labor Sem.beginn
3156	K	Struktur und Funktion der Proteine  Als fachsystematische Ergänzung für die Teilnehmer am Porphyrin-Projekt, aber auch an anderen Projekten, werden chemische, physikalische und biologische Eigenschaften der Proteine behandelt.	D. Beyersmann	L,DP		M,H	S1,S2	2	Mo s. Ankündigung	NW2 Sem.beginn
3157	AV	Biosynthese des Porphyringerüsts  Die Methode der Aufklärung von Biosynthesewegen und ihrer Regulation sollen zum Studium der Schadstoffwirkung erarbeitet und angewendet werden.	<u>D. Beyersmann,</u> <u>H. Diehl</u>	L,DP		M,H	S1,S2	5	Mo 11-18 s. Ankündigung	NW2-Labor Sem.beginn
3158	AV	Aufnahme und Verteilung von Schwermetallen im Organismus  An einem ausgewählten Beispiel sollen die Methoden der Untersuchung der Aufnahme und Verteilung von Schadstoffen untersucht werden.	<u>H. Diehl,</u> <u>D. Beyersmann</u>	L,DP		M,H	S1,S2	5	Mo 11-18 s. Ankündigung	NW2-Labor Sem.beginn
3159	AV	Mechanismus der Katalyse durch Porphyrin-Proteine  Die Beziehungen zwischen der Struktur der Metalloporphyrin-Proteine und ihrer katalytischen Funktion sollen an Modellsustanzen untersucht werden.	<u>D. Beyersmann,</u> <u>H. Diehl</u>	L,DP		M,H	S1,S2	5	Mo 11-18 s. Ankündigung	NW2-Labor Sem.beginn
3160	AV	Vorbereitung einer Unterrichtseinheit  Im Zusammenhang mit den Arbeitsvorhaben im Projekt "Biosynthese und Funktion von Porphyrinen" soll eine Unterrichtseinheit erarbeitet werden.	NN	L		M,H	S1,S2	2	Mo 11-13 s. Ankündigung	NW2 Sem.beginn

1)	2)	3)	4)	5)	5a)	6)	7)	8)	9)	10)
Veranstaltungskennziffer (VAK)	Veranstaltungsform	Titel der Veranstaltung (mit Kurzbeschreibung)	Veranstalter	Schwerpunkt und/oder Schulfach/ Lernbereich/berufli. Fachrichtung	Studiengebiet	Eignung für Semesterstufen	Eignung für Schulstufe	Semesterwochenstunden	Termin	Raum
3210	S	<u>Einzelveranstaltungen</u> Konzepte und Implementation für Unterrichtseinheiten in den Naturwissenschaften  Im Rahmen eines internen Kolloquiums sollen verschiedene Konzepte der innerhalb von Projekten entwickelten Unterrichtseinheiten und deren Implementationsprobleme diskutiert werden.	R. Riekens	L		M	S1, S2	2	(14 tägl.) s. Ankündigung	NW2 Sem.beginn
1112	AV	Spiel, Arbeit, Lernen in der Grundschule - eine Einführung Kommentar: s. Ankündigung der VAK im Studiengang Al/P	D. Mitzelburg	L		A, M, H	P	2	Mo 15-17	GW2- A 2270
2525	AV	Gleichzeitige Einwirkung physikalischer und chemischer Noxen Kommentar: s. Ankündigung der VAK im Studiengang Physik	<u>H. Diehl,</u> <u>G. Elsner</u>	L, DP	BGW, EGW	M, H	S1, S2	2	Mo 11-13	NW1- S 438
2518	AV	Einführung in Probleme der Berufspraxis von Naturwissenschaftlern Kommentar: s. Ankündigung der VAK im Studiengang Physik	Simhan (LB)	L, DP	BGW	A		3	Mo 9-11 Fr 14-15	NW1- S 437
2519	K	Bildungstechnologie im naturwissenschaftlichen Unterricht Kommentar: s. Ankündigung der VAK im Studiengang Physik	K. Haefner	L	EGW	M	S1, S2	2	Mi 15-17	NW1- S 437
2534	S	Seminar zu Fragen des Arbeitsschutzes Kommentar: s. Ankündigung der VAK im Studiengang Physik	<u>K. Bätjer,</u> <u>B. Busch,</u> <u>J. Scheer</u>			A, M, H	S1, S2	2	Fr 15-17	NW1- N 313
2530	AV	Entwicklung einer Unterrichtseinheit zu natürlicher und künstlicher Radioaktivität Kommentar: s. Ankündigung der VAK im Studiengang Physik	<u>J. Bleck,</u> <u>Wittenburg (PL)</u>	L		H	S1	4	Mo 15-17 Fr 15-17	NW1- N 226 NW1- N 235

1)	2)	3)	4)	5)	5a)	6)	7)	8)	9)	10)
Veranstaltungs- kennziffer (VAK)	Veranstaltungsform	Titel der Veranstaltung (mit Kurzbeschreibung)	Veranstalter	Schwerpunkt und/oder Schulfach/ Lernbereich/berufli. Fachrichtung	Studiengebiet	Eignung für Semesterstufen	Eignung für Schulstufe	Semester- wochenstunden	Termin	Raum
2529	AV	Radioaktivität des Bodens Kommentar: s. Ankündigung der VAK im Studiengang Physik	J. Bleck, Wittenburg (PL)	L,DP		M,H	S1,S2	4	Mo 17-19 Mi 15-17	NW1-N 226 NW1-N 226
2531	AV	Die Kernenergiekontroverse Kommentar: s. Ankündigung der VAK im Studiengang Physik	J. Scheer, W. Soyka (LB)	L,DP		A,M,H	P,S1,S2	2	Fr 13-15	NW1-S 436
2544	S	<u>Vorprojekt - integriertes Curriculum Naturwissenschaften</u> Ansätze zu einem integrierten naturwis- senschaftlichen Unterricht	<u>St.v.Aufschnei-</u> ter, H. Niederer, R. Rieken, J. Schmidt, Schwedde	L,EGW		M,H	P,S1,S2	2	Mi 17-19	NW1-S 436
<p>Weiterhin anerkannt für die Studiengänge Biologie und Chemie sind folgende Veranstaltungen für die Studienanteile Erziehungs- und Gesellschaftswissenschaften (EGW):</p> <p>VAK 1041, 1048, 1052, 1060, 1077, 1078, 1084, 1090, 1091, 1093, 1094, 1095, 1102, 1104, 1112  VAK 5100, 5103  VAK 6200, 6201, 6203, 6220, 6221, 6222, 6230, 6301, 6302, 6303, 6304, 6305, 6306, 6307, 6308, 6309,  6320, 6321, 6322, 6323, 6330, 6331, 6340, 6341, 6342, 6343, 6400, 6401, 6615  VAK 7000, 7001, 7102, 7142  VAK 8100, 8101, 8102, 8103, 8104, 8108, 8109, 8203, 8205, 8226, 8232, 8301, 8309, 8312, 8317, 8325, 8400, 8405, 8406, 8407</p> <p>Nähere Erläuterungen zu diesen VAKs siehe in den einschlägigen Studienbereichen.</p>										

1)	2)	3)	4)	5)	5a)	6)	7)	8)	9)	10)
Veranstaltungskennziffer (VAK)	Veranstaltungsform	Titel der Veranstaltung (mit Kurzbeschreibung)	Veranstalter	Schwerpunkt und/oder Schulfach/ Lernbereich/berufli. Fachrichtung	Studiengebiet	Eignung für Semesterstufen	Eignung für Schulstufe	Semesterwochenstunden	Termin	Raum
		<u>Einzelveranstaltungen</u>								
4000	S	IEL-Seminar mit Erkundungen zum Mathematikunterricht (3 Gruppen)	<u>J.Henning</u> <u>K.D.Mai</u> <u>M.Schindler</u>	L		A	P,S1,S2	3	Di 8-11	NW1-N 214 NW1-N 225 NW1-N 242
4001	K	Lineare Algebra I Beginn der fachsystematischen Ausbildung an Hand von linearen Gleichungssystemen, Vektorräumen, linearen Abbildungen und Matrizen.	J.Gamst	L,DP		A	P,S1,S2	6	Mo 9-11 Do 9-11 Mo 13-15 Mo 15-17 Di 13-15 Di 15-17 Fr 13-15 Fr 13-15	MZH- 1400 MZH- 1400 NW1-N 214 NW1-N 214 NW1-N 214 NW1-N 214 NW1-N 214 NW1-N 225
4002	K	Dynamische und Lineare Optimierung Regelkurs für Diplomstudenten im 1.Semester, auch geeignet für Lehrerstudenten ab 3.Semester. Dynamische und lineare Optimierungsprobleme werden eingeführt und bis zu ihrer Programmierung in FORTRAN entwickelt.	K.Horneffer	L,DP		A,M	P,S1,S2	6	Di 11-13 Fr 11-15	NW1-N 313 NW1-N 313
4003	K	Einführung ins Berufsfeld	N.N.	DP		A		2	Fr 9-11	NW1-N 313
4004	K	Wissenschaft und Produktion I	N.N.	DP		A		4	Mo 11-13 Do 11-13	NW1-N 313 NW1-N 313
4005	K	Analysis II Dies ist der zweite und letzte Teil des Analysis-Kurses für S1/S2-Lehrerstudenten. Inhalt: Topologie des $\mathbb{R}^n$ , Lebesgue-Integral und Differentialrechnung in mehreren Veränderlichen.	<u>D.Denneberg</u> N.N.	L		M	S1,S2	6	Di 9-11 Fr 9-11 2Std.n.V.	NW1-S 136 NW1-S 136
4006	AV	Erziehungswissenschaftliche und gesellschaftswissenschaftliche Aspekte für den Aufbau einer Unterrichtseinheit	D.Seekamp	L		M	P,S1,S2	2	Di 11-13	NW1-N 242
4007	AV	Vorbereitung einer Unterrichtseinheit Informatik	H.Huppertz	L		M	S1	4	Mo 9-13	NW1-N 227
4008	AV	Vorbereitung einer Unterrichtseinheit für S I	H.Huppertz	L		M	S1	4	Do 9-13	NW1-N 227

1) Veranstaltungskennziffer (VAK)	2) Veranstaltungsform	3) Titel der Veranstaltung (mit Kurzbeschreibung)	4) Veranstalter	5) Schwerpunkt und/oder Schulfach/ Lernbereich/berufli. Fachrichtung	5a) Studiengebiet	6) Eignung für Semesterstufen	7) Eignung für Schulstufe	8) Semesterwochenstunden	9) Termin	10) Raum
4009	AV	Vorbereitung einer Unterrichtseinheit für Studenten mit den Fächern Mathematik und Physik	<u>J.Henning</u> N.N.	L		M	S2	4	Do 9-13	NW1-N 228
4010	AV	Vorbereitung einer Unterrichtseinheit: Bruchrechnung in der Primar- und Orientierungsstufe	H.Stelljes	L		M	P,S1	4	Do 9-13	NW1-N 235
4011	K	Analysis II	V.Wihstutz	DP		M		4	Mo 9-11 Do 9-11	NW1-N 214 NW1-N 214
4012	K	Stochastische Methoden mit Übungen	H.P.Kinder	DP		M		6	Mo 15-17 Di 11-13 Fr 11-13	NW1-N 225 NW1-N 225 NW1-N 225
4013	K	Wissenschaft und Produktion II	N.N.	DP		M		4	Mo 11-13 Do 11-13	NW1-N 214 NW1-N 214
		<u>Projekte und Vorprojekte</u>								
		<u>Projekt</u> : Ausländerkinder in deutschen Schulen								
4014	AV	Mathematische Begriffsbildungen in der Primarstufe und Sekundarstufe I	I.Kurth	L		M,H	P,S1	2	Mo 17-19	NW1-N 227
4015	AG	<u>Projektplanungsgruppe</u> : Lernzielbestimmung für den Mathematik-Unterricht	I.Kurth	L		M,H	P,S1,S2	4	Fr 13-17	NW1-N 226 NW1-N 235 NW1-S 316 NW1-S 320
		<u>Projekt</u> : Kernkraftwerke und Bevölkerungsstatistik								
4016	PP	Kernkraftwerke und Bevölkerungsstatistik Das Projekt soll mathematische Modelle entwickeln, mit denen eine statistisch signifikante Aussage über die gesundheitliche Belastung der Bevölkerung durch Kernkraftwerke in der BRD getroffen werden kann, und eventuell eine Voruntersuchung durchführen. Lehrer-Studenten können am Projekt teilnehmen, falls ihre Anzahl nicht zu gering ist.	G.Osius H.P.Kinder R.Schäfer J.Timm	DP		M,H		2	Mo 17-19	NW1-N 214

1)	2)	3)	4)	5)	5a)	6)	7)	8)	9)	10)
Veranstaltungs- kennziffer (VAK)	Veranstaltungsform	Titel der Veranstaltung (mit Kurzbeschreibung)	Veranstalter	Schwerpunkt und/oder Schulfach/ Lernbereich/berufli. Fachrichtung	Studiengebiet	Eignung für Semesterstufen	Eignung für Schulstufe	Semester- wochenstunden	Termin	Raum
4017	AV	Gesundheitsstatistik Hier sollen die Grundlagen der medizinischen Statistik erarbeitet werden, sofern sie für den weiteren Verlauf des Projekts relevant sind.	J.Timm	DP		M,H		2	Mo 9-11	NW1-N 226
4018	AV	Behandlung spezieller statistischer Probleme Durchführung praktischer Arbeiten zu statistischen Fragen, vor allem im Rahmen des Projekts Kernkraftwerke und Bevölkerungsstatistik. Programmierkenntnisse sind erforderlich.	<u>H.P.Kinder</u> <u>R.Schäfer</u>	DP		M,H		2	Fr 13-15	NW1-N 227
4019	AV	<u>Einzelveranstaltungen</u> Analysis P	<u>V.Lindenau</u> <u>H.E.Porst</u>	L		M,H	P	6	Di 8-11 Fr 8-11	NW1-N 227 NW1-N 227
4020	AV	Mathematik in Zusammenhang mit Didaktik: Geometrie	<u>V.Lindenau</u> <u>N.N.</u>	L		M,H	P,S1,S2	4	Di 13-15 Fr 11-13	NW1-S 320 NW1-S 320
4021	K	Einführung in Band I des "Kapital" Fortsetzung in Anknüpfung an die Kurse der vergangenen Semester	A.Sohn-Rethel	L,DP		M	P,S1,S2	2	Mi 18-20	NW1-S 136
4022	AV	Spezielle Fragen der Statistik Dieses Arbeitsvorhaben soll nicht den Charakter einer kontinuierlichen Lehrveranstaltung haben, sondern in flexibler Weise auf die konkreten Fragen der Teilnehmer eingehen. Es richtet sich an alle Angehörigen der Universität, die mit statistischen Problemen konfrontiert werden.	J.Timm	DP		M,H		2	Di 9-11	NW1-N 228
4023	K	Angewandte Statistik Es sollen einige Standardmethoden behandelt werden, die bei statistischen Untersuchungen in der Biologie, Medizin, Ökonomie etc. angewandt werden. Für Teilnehmer am Projekt "Kernkraftwerke und Bevölkerungsstatistik" werden spezielle Übungen zu diesem Kurs angeboten.	G.Osius	DP		M,H		4	Di 9-11 Do 9-11	NW1-S 320 NW1-S 320

1)	2)	3)	4)	5)	5a)	6)	7)	8)	9)	10)
Veranstaltungs- kennziffer (VAK)	Veranstaltungsform	Titel der Veranstaltung (mit Kurzbeschreibung)	Veranstalter	Schwerpunkt und/oder Schulfach/ Lernbereich/berufli. Fachrichtung	Studiengebiet	Eignung für Semesterstufen	Eignung für Schulstufe	Semester- wochenstunden	Termin	Raum
4024	PP	<p><u>Projekte und Vorprojekte</u></p> <p><u>Projekt</u>: Kritik der Maschinisierung von Kopfarbeit (MASCH)</p> <p>Kritik der Maschinisierung von Kopfarbeit</p> <p>AV: Automation und Produktion/ Automation und Bildung</p>	<p><u>L.Arnold</u> H.D.Bähr H.D.Dombrowski P.Roos A.Sohn-Rethel</p>	L,DP		H	P,S1,S2	2	Do 17-19	NW1-N 313
4025	K	<p>Zur arbeitswissenschaftlichen Analyse geistiger Prozesse</p> <p>Grundlagen der Arbeitspsychologie, Ergonomie. Bewertungs- und Maßkriterien geistiger Tätigkeiten</p> <p>AV: Automation und Bildung</p>	N.N.	L,DP		H	P,S1,S2	4	Fr 14-18	NW1-N 242
4026	K	<p>Probleme der Entwicklung eines Informatik-Curriculums für die Schule</p> <p>AV: Automation und Bildung</p>	P.Roos	L		H	P,S1,S2	4	Mo 14-18	NW1-S 320
4027	K	<p>Erstellung von Materialien für eine Unterrichtseinheit in Mathematik</p> <p>Veranstaltung in Verbindung mit dem Kurs "Probleme der Entwicklung eines Informatik-Curriculums für die Schule"</p> <p>AV: Automation und Bildung</p>	<p><u>P.Roos</u> N.N.</p>	L		H	S2	2	Di 14-16	NW1-N 242
4028	K	<p>Informatik</p> <p>Ausgewählte Kapitel aus der Informatik im engen Zusammenhang mit der Veranstaltung "Entwicklung eines Informatik-Curriculums für die Schule" im Schwerpunkt Automation und Bildung.</p> <p>AV: Automation und Produktion</p>	R.Schäfer	L,DP		H	P,S1,S2	2	Mo 11-13	NW1-S 208
4029	K	<p>Entwicklung der Regelungstechnik/Regelungstheorie</p>	<p><u>L.Arnold</u> H.D.Dombrowski</p>	L,DP		H	P,S1,S2	4	Mo 13-17	NW1-N 242

1) Veranstaltungskennziffer (VAK)	2) Veranstaltungsform	3) Titel der Veranstaltung (mit Kurzbeschreibung)	4) Veranstalter	5) Schwerpunkt und/oder Schulfach/Lernbereich/berufli. Fachrichtung	5a) Studienggebiet	6) Eignung für Semesterstufen	7) Eignung für Schulstufe	8) Semesterwochenstunden	9) Termin	10) Raum
4030	K	AV: Automation und Produktion Zum Verhältnis von Logik, Technologie und Ökonomie	H.D.Bahr	L,DP		M,H	P,S1,S2	2	Mo 11-13	NW1-S 320
4031	K	<u>Einzelveranstaltungen</u> Stochastische Methoden	H.Herrlich	L		H	P,S1,S2	6	Di 8-11 Do 8-11	NW1-N 313 NW1-N 313
4032	AV	Vorüberlegungen zu einer fachübergreifenden Unterrichtseinheit "Altersversorgung" Versorgung der Arbeitsunfähigen unter historischem und ökonomischem Aspekt, Umlage- und Rückstellungsverfahren, Rückstellungsberechnung; Bedeutung für Schulcurriculum, Vorschläge zur Umsetzung.	D.Denneberg	L		H	S1,S2	4	Di 15-17 2Std.n.V.	NW1-N 227
4033	S	Seminar für Examenskandidaten: Spezielle Probleme der Topologie	H.Herrlich	L		H	S2	2	Di 11-13	NW1-N 227
4034	S	Symmetrien Hier soll die gruppentheoretische Beschreibung von Symmetrien erarbeitet werden. Das Seminar dient zur Vorbereitung auf eigene Arbeiten der Teilnehmer in diesem Gebiet.	J.Timm	L		H	S1,S2	2	Mo 15-17	NW1-N 227
4035	AV	Unterrichtseinheit "Stochastik"	H.P.Kinder	L		H	S2	4	Di 15-17 2Std.n.V.	NW1-N 228
4036	K	Partielle Differentialgleichungen und Systeme mit verteilten Parametern	H.W.Fischer	L,DP		H	S2	4	Di 9-11 Fr 9-11	NW1-S 316 NW1-S 320
4037	K	Mathematische Theorie dynamischer Systeme	H.D.Dombrowski	L,DP		H	P,S1,S2	4	Mo 11-13 Do 11-13	NW1-N 226 NW1-N 226
4039	K	Optimierungstheorie Optimierung ist ein einheitlicher Gesichtspunkt für viele Methoden der angewandten Mathematik. Die Veranstaltung baut auf dem Kurs Funktionalanalysis VAK 4013 des SS 1975 auf.	H.F.Münzner	DP		H		2	Fr 11-13	NW1-N 226



1)	2)	3)	4)	5)	5a)	6)	7)	8)	9)	10)
Veranstaltungskennziffer (VAK)	Veranstaltungsform	Titel der Veranstaltung (mit Kurzbeschreibung)	Veranstalter	Schwerpunkt und/oder Schulfach/Lernbereich/berufli. Fachrichtung	Studiengebiet	Eignung für Semesterstufen	Eignung für Schulstufe	Semesterwochenstunden	Termin	Raum
4040	K	Numerische Verfahren Behandlung von numerischen Standardverfahren unter besonderer Berücksichtigung der Durchführung auf Digitalrechnern. Programmierkenntnisse erwünscht.	R.Schäfer	DP		H		4	Di 11-13 Fr 15-17	NW1-S 208 NW1-S 208
4041	K	Ökonometrie II Der für das SS 1975 angekündigte Kurs Ökonometrie II, VAK 4023, mußte ersetzt werden durch einen Kurs über Wahrscheinlichkeitsrechnung und Statistik. Auf diesem aufbauend werden statistische Methoden der Ökonometrie studiert.	H.F.Minzner	DP		H		2	Di 15-17	NW1-N 235
4042	AV	Stabilitätstheorie: Himmelsmechanik Das Arbeitsvorhaben dient der Aufarbeitung neuerer Ergebnisse der Stabilitätstheorie. Insbesondere sollen Fragen der Himmelsmechanik (Dreikörperproblem) untersucht werden.	K.Horneffer	L,DP		H	S2	2	Do 14-16	NW1-N 227
4043	K	Maß- und Wahrscheinlichkeitstheorie	K.Behnen	L,DP		H	P,S1,S2	6	Di 11-13 Fr 11-13 2Std.n.V.	NW1-N 214 NW1-N 214
4044	K	Komplexe Analysis und Fourier-Transformation	N.N.	L,DP		H	P,S1,S2	4	n.V.	
4045	K	Stochastische Systeme I	L.Arnold	DP		H		4	Mo 9-11 Do 9-11	NW1-N 225 NW1-N 225
4046	AV	Erarbeitung eines Analysis-Skripts Das Skript zur Analysis in einer und mehreren Variablen soll zu einem vorläufigen Abschluß gebracht werden.	J.Gamst	L,DP		M,H	S2	2	Di 15-17	NW1-N 226
4047	AV	Erarbeitung eines Stochastik-Skripts	<u>H.Herrlich</u> <u>H.P.Kinder</u>	L,DP		M,H	S1,S2	2	n.V.	
4048	AV	Erarbeitung eines Skripts "Lineare Algebra und Geometrie"	H.W.Fischer	L,DP		M,H	S1,S2	2	Do 16-18	NW1-N 227

1)	2)	3)	4)	5)	5a)	6)	7)	8)	9)	10)
Veranstaltungskennziffer (VAK)	Veranstaltungsform	Titel der Veranstaltung (mit Kurzbeschreibung)	Veranstalter	Schwerpunkt und/oder Schulfach/ Lernbereich/berufli. Fachrichtung	Studiengebiet	Eignung für Semesterstufen	Eignung für Schulstufe	Semesterwochenstunden	Termin	Raum
4050	PP	<u>Projekte und Vorprojekte</u> <u>Vorprojekt:</u> Regelung und Stabilität (REGU) Regelung und Stabilität Langfristige Vorplanung eines Projektes, das vor allem für Diplomstudenten im Studiengang Mathematik, Schwerpunkt Naturwissenschaften, geeignet sein soll.	K.Horneffer H.W.Fischer J.Gamst V.Kasche H.F.Minzner H.Schwegler N.N.	L, DP		H	S2	2	Di 13-15 14-täg	NW1-N 226
4051	K	<u>Einzelveranstaltungen</u> Spezielle Fragen der Numerik Beratung für alle Mitglieder der Universität in Fragen der numerischen Mathematik, insbesondere bei Problemen der Anwendung numerischer Verfahren auf Computern.	N.N.	L, DP		A, M, H	P, S1, S2	2	Di 15-17	NW1-S 208
4052	K	Ökonomische Doppelnatur des Spätkapitalismus Die Entstehung und die Folgewirkungen des Monopolkapitalismus sollen untersucht werden mit besonderer Beachtung der Wandlungen im Arbeitsprozeß (Taylorismus, Fließbetrieb, Automation). Die daraus erwachsene spezifische Zeitökonomie des Betriebes steigert die Widersprüche der kapitalistischen Warenökonomie zur Zwiespältigkeit der gesamten Struktur.	A.Sohn-Rethel	DP		H		2	Di 18-20	NW1-N 242
4053	KO	Mathematisches Kolloquium	N.N. alle HL des SB 4					2	Di 17-19	NW1-N 225
2041	K	Einführung in die Monte-Carlo-Simulationstechnik	H.Hönerloh	DP		H		2	n.V.	

1)	2)	3)	4)	5)	5a)	6)	7)	8)	9)	10)
Veranstaltungskennziffer (VAK)	Veranstaltungsform	Titel der Veranstaltung (mit Kurzbeschreibung)	Veranstalter	Schwerpunkt und/oder Schulfach/ Lernbereich/berufli. Fachrichtung	Studiengebiet	Eignung für Semesterstufen	Eignung für Schulstufe	Semesterwochenstunden	Termin	Raum
2545	AV	Entwicklung einer Unterrichtseinheit über Entstehung, Ausbreitung und Wirkung von Lärm	S.v.Aufschnaiter M.Schindler N.N.	L		M,H	S2	6	Mo 15-18 Fr 14-17	NW1-S 316 NW1-S 438
5320	K	Schwerpunktübergreifendes Basiswissen	Kalmbach Manske	DP		M		6	Di 9-12 Do 9-12	GW2-A 3440 GW2-A 3440
<p><u>Veranstaltungen zu den EGW-Anteilen des Mathematik-Lehrerstudiums</u></p> <p>VAK 1048, 1052, 1060, 1077, 1078, 1084, 1090, 1091, 1093, 1094, 1095, 1102, 1104, 1112, 5100, 5103, 6200, 6201, 6203, 6220, 6221, 6222, 6230, 6301, 6302, 6303, 6304, 6305, 6306, 6307, 6308, 6320, 6321, 6322, 6323, 6330, 6331, 6340, 6341, 6342, 6343, 6400, 6401, 6615, 7000, 7001, 7102, 7142, 8100, 8101, 8102, 8103, 8104, 8108, 8109, 8203, 8205, 8226, 8232, 8301, 8309, 8312, 8317, 8325, 8400, 8405, 8406, 8407, 8318.</p>										

1)	2)	3)	4)	5)	5a)	6)	7)	8)	9)	10)
Veranstaltungskennziffer (VAK)	Veranstaltungsform	Titel der Veranstaltung (mit Kurzbeschreibung)	Veranstalter	Schwerpunkt und/oder Schulfach/ Lernbereich/berufli. Fachrichtung	Studiengebiet	Eignung für Semesterstufen	Eignung für Schulstufe	Semesterwochenstunden	Termin	Raum
1068	AV	<u>I. Schwerpunkt Bildungsplanung</u> <u>Projekt:</u> Reformpolitik in der BRD Reformpolitik als Verwaltungsreform Fortsetzung des AV "Staat und Gesellschaft in politikwiss. Theorie" vom SS 1975	<u>G. Schmiege</u>		BP	M,H		3	Mo., 10-13	GW2 - B 2900
1069	AV	Domokratisierung als Ziel der Reformpolitik Fortsetzung des Projekts vom SS; Fortsetzung des AV: Sozialdemokratische Reformkonzeptionen nach 1945 <u>Projekt:</u> Produktion und Ausbildung	<u>M. Wirth</u> <u>G.J. Fenger</u>		BP	M,H		3	Mo., 15-18	GW 2 - Großraum Zone 1
5109	PP	Zum Verhältnis von Produktionsprozeß und Ausbildungssektor Im Projektplenum soll im Anschluß an die Darstellung von Ansätzen der Bildungsplanung die Kritik der politischen Ökonomie des Ausbildungssektors aufgearbeitet werden.	<u>R. Zech</u> <u>U. Boehm</u> <u>R. Dickler</u> <u>Ch. Keller</u> <u>D. Krause</u>		BP	M,H		2	Di., 10-12	B 2740
5108	AV	Qualifikationsstruktur und Lohnstruktur Gegenstand des Arbeitsvorhabens ist die Darstellung des Verhältnisses von Qualifikationsstruktur und Lohnstruktur	<u>R. Dickler</u> <u>D. Krause</u> <u>R. Zech</u>		BP	M,H		2	Di., 12-14	A 3340
5107	AV	Qualifikationsstruktur, Lernziele und Inhalte Gegenstand des Arbeitsvorhabens ist die Darstellung des Verhältnisses von Qualifikationsstruktur und Lernzielen und -inhalten der SE.II	<u>U. Boehm</u>		BP	M,H		4	14tägig: Do., 9-13	B 2190
5110	AV	Theorien und Methoden der Arbeitskräfte- und Bildungsplanung Fortführung und Vertiefung der Thematiken des Projektplenums und des Empiriekurses des SS 1975. Empiriescheinwerb möglich, keine Pflichtveranstaltung des Projekts.	<u>D. Krause</u>		BP	M,H		2	Do., 16-18	A 3470

1)	2)	3)	4)	5)	5a)	6)	7)	8)	9)	10)
Veranstaltungskennziffer (VAK)	Veranstaltungsform	Titel der Veranstaltung (mit Kurzbeschreibung)	Veranstalter	Schwerpunkt und/oder Schulfach/ Lernbereich/berufl. Fachrichtung	Studienggebiet	Eignung für Semesterstufen	Eignung für Schulstufe	Semesterwochenstunden	Termin	Raum
		<u>II. Schwerpunkt Stadt- und Regionalplanung</u>								
5111	PP+AV+K	<u>Projekt: Stadt- und Regionalplanung (STAPL)</u>  Stadt und Regionalplanung  Probleme, Theorien und Planungsinstrumente der lokalen und regionalen Entwicklungsplanung behandelt an Fallbeispielen: Stadtrand-siedlungen und Altbaugelände; Stadtumbau und Innenstadtverdichtungen; Regionalplanung Bremen-Umland. Fragestellung: Kann der Staat über Infrastrukturpolitik die lokalen und regionalen Lebensverhältnisse verbessern? Vermittlung von empirischen Methoden und Praxisanteil.	W. Strubelt R. Billerbeck U. Riedel F. Abrahams		SRP	M,H		3	Mo., 15-18  Do., 10-13 16-18  Fr., 10-12	A 3420 A 3440  A 3420  A 1190
6140	PP	<u>Projekt: Stadtentwicklungsplanung (STEP)</u>  Stadtentwicklungsplanung am Beispiel Ostertor-Remberti, Waller Feldmark, Osterholz-Tenever	A. Brockmann H. Heide St. Leibfried		SRP	H		2	Do., 11-13	MZH - 5 G 01
5301	AV	Analyse des Bremer Haushalts Text siehe Seite V/24	H. Heide		SRP	M,H		2	Di., 14-16	B 2880
5302	AV	Zur Berufspraxis von Stadtentwicklungsplanern Text siehe Seite V/24	T. Friedel		SRP	M,H		2	Fr., 15-17	A 3570
5303	AV	Analyse des Stadtentwicklungsprogramms Bremen Text siehe Seite V/24	H. Heide		SRP	M,H		2	Di., 11-13	Großraum Zone 1
6141	AV	Stadtentwicklungsplanung am Beispiel "Sanierung Ostertor-Remberti"	D. Brockmann		SRP	H		2	Do., 11-13	MZH - 5 G 02
6142	AV	Stadtentwicklungsplanung am Beispiel "Osterholz-Tenever"	St. Leibfried		SRP	H		2	Do., 11-13	MZH - 5 G 03
6143	AV	Stadtentwicklungsplanung am Beispiel "Industrieansiedlung Waller Feldmark"	H. Heide		SRP	H		2	Do., 11-13	MZH - 5 G 04

1) Veranstaltungskennziffer (VAK)	2) Veranstaltungsform	3) Titel der Veranstaltung (mit Kurzbeschreibung)	4) Veranstalter	5) Schwerpunkt und/oder Schulfach/ Lernbereich/berufli. Fachrichtung	5a) Studiengebiet	6) Eignung für Semesterstufen	7) Eignung für Schulstufe	8) Semesterwochenstunden	9) Termin	10) Raum
		<u>III: Schwerpunkt Resozialisierung</u>								
5117	PP	<u>Projekt:</u> Rechtsetzung und Rechtdurchsetzung im Bereich der Kriminalität als Konstitutionsbedingung sozialer Probleme (KRIM)  Rechtsetzung und Rechtdurchsetzung im Bereich der Kriminalität als Konstitutionsbedingung sozialer Probleme  Im Plenum soll anhand der Kategorien Geschichte, Klassenrecht und Entfremdung; Interaktion, Norm und Stigmatisierung; Sozialstruktur, Wertsystem und soziale Desorganisation das Verhältnis von Gesellschaftsstruktur, kriminalisierender Norm und sozialem Problem diskutiert und zur Analyse der Verwaltung der sozialen Probleme, der Stabilisierung bürgerlicher Moral und des Strafvollzugs wie seiner Alternativen vorbereitet werden.	J. Feest H. Haferkamp R. Lautmann S. Quensel P. Thoss		RS	M,H		2	Di., 17-19	B 3200
5118	K	Theorien abweichenden Verhaltens und sozialer Kontrolle  Die Veranstaltung deckt für den Schwerpunkt Resozialisation notwendigen theoretischen Rahmen ab. Sie bietet den im Plenum und den Arbeitsvorhaben vorausgesetzten größeren systematischen Zusammenhang und ist auf die dort anfallenden Fragestellungen ausgerichtet.	S. Quensel		RS	M,H		2	Di., 10-12	B 2190
5100	AV	Kommunale Sozialpolitik und die Verwaltung von Armut, Kriminalität und Kriminalisierung  Im AV soll die Behandlung des Zusammenhangs von Armut, abweichendem Verhalten und seiner Kriminalisierung durch sozialpolitische Maßnahmen, Rechtsetzung und -anwendung und Verhaltenshandeln in ihrer Entwicklung in der BRD untersucht und an den Ansprüchen von Programmen "kommunaler Sozialpolitik" gemessen werden.	H. Haferkamp		RS	M,H		3	Di., 14-17	A 2300

1)	2)	3)	4)	5)	5a)	6)	7)	8)	9)	10)
Veranstaltungskennziffer (VAK)	Veranstaltungsform	Titel der Veranstaltung (mit Kurzbeschreibung)	Veranstalter	Schwerpunkt und/oder Schulfach/ Lernbereich/berufli. Fachrichtung	Studiengebiet	Eignung für Semesterstufen	Eignung für Schulstufe	Semesterwochenstunden	Termin	Raum
5114	AV	<p>Stabilisierung der bürgerlichen Moral durch Kriminalisierung (sog. Sittlichkeitsdelikte: Abtreibung, Homosexualität, Pornographie u.a.)</p> <p>Die opferlosen Verbrechen im Strafrecht (Drogen, Sexualität u. a. betreffend) hängen mit wichtigen Merkmalen der Herrschaftsstruktur zusammen: bürgerliche Moral, Familie, Trennung der Geschlechterrollen, Leistungsprinzip u.a. Prozesse des Zustandekommens und der Abschaffung jener Vorschriften, insb. die dahinter stehenden Interessen, sollen erforscht werden.</p>	R. Lautmann		RS	A,M,H		2	Do., 11-13	A 3500
5115	AV	<p>Strafvollzug: Gesetz und Realität</p> <p>Am Beispiel des Strafvollzuges - Gesetzentwürfe und Strafanstalten sollen (a) die Organisationsstruktur totaler Institutionen, (b) ihre Spiegelung im Gesetz, (c) Einflüsse auf die Gesetzgebung und (d) Veränderungschancen durch die Gesetzgebung analysiert werden.</p>	<u>S. Quensel</u> <u>J. Feest</u>		RS	M,H		3	Di., 14-17	B 3200
5116	AV	<p>Alternativen zum Strafvollzug</p> <p>Als Fortsetzung von 'Problemstellungen im Umgang mit Dissozialen' sollen Beispiele für Behandlungsmöglichkeiten schwer gestörter Dissozialer (halboffene Häuser u. ä.) analysiert und Möglichkeiten solche Formen in Bremen einzurichten, überprüft werden.</p>	S. u. E. Quensel		RS	M,H		2	Mo., 14-16	B 3200
5508	K	<p>Strafrechtliche und strafprozessuale Fragen der Rechtsetzung und Rechtdurchsetzung im Bereich der Kriminalität</p> <p>(Text siehe Seite V/36)</p>	P. Thoss		RS	H		4	Mo., 9-11 Do., 9-11	A 3440 A 3470

1) Veranstaltungskennziffer (VAK)	2) Veranstaltungsform	3) Titel der Veranstaltung (mit Kurzbeschreibung)	4) Veranstalter	5) Schwerpunkt und/oder Schulfach/ Lernbereich/berufli. Fachrichtung	5a) Studiengabiet	6) Eignung für Semesterstufen	7) Eignung für Schulstufe	8) Semesterwochenstunden	9) Termin	10) Raum
5500	PP+AV	<p><u>IV. Schwerpunkt Arbeit und Produktion</u></p> <p><u>Projekt:</u> Öffentliche Verwaltung zwischen Herrschaft und Produktion</p> <p>Öffentliche Verwaltung zwischen Herrschaft und Produktion</p> <p>Öffentliche Verwaltung ist als Herrschaftsmittel angelegt, muß aber zunehmend Leistungen produzieren. Themenkreise der Arbeitsvorhaben: Entscheidungs- und Organisationsstruktur der Sozialarbeit; Strukturprobleme öffentlicher Wirtschaftsunternehmen; Lohnarbeit im öffentlichen Dienst.</p> <p><u>Projekt:</u> Produktion und Ausbildung (siehe Schwerpunkt Bildungsplanung)</p> <p><u>Vorprojekt:</u> Historische Erfahrung und politisches Lernen im Proletariat</p>	<p>R. Billerbeck R.R. Grauhan R. Hoffmann A. Rincken</p>		AP	M,H	3	Mo., 15-18 Di., 14-17 Di., 17-20 Do., 18-20	A 3390	
5106	AV	<p>Zur Entwicklung des Arbeiterbewußtseins in der BRD nach 1945</p> <p>Lektürekurs mit dem Ziel, die wichtigsten Phasen der deutschen Arbeiterbewegung nach 1945 zu vergegenwärtigen und anhand der einschlägigen Darstellungen dieser Periode</p>	M. Krüger		AP	M,H	2	Do., 9-11	B 3020	



1)	2)	3)	4)	5)	5a)	6)	7)	8)	9)	10)
Veranstaltungskennziffer (VAK)	Veranstaltungsform	Titel der Veranstaltung (mit Kurzbeschreibung)	Veranstalter	Schwerpunkt und/oder Schulfach/Lernbereich/berufli. Fachrichtung	Studiengebiet	Eignung für Semesterstufen	Eignung für Schulstufe	Semesterwochenstunden	Termin	Raum
5105	AV	<p>zu einer systematischen Hypothesenbildung über die Bewußtseinsentwicklung im Proletariat zu gelangen.</p> <p><b>Klassentheorien und Arbeiterbewußtsein: Methodenkritische Übung</b></p> <p>Fortsetzung aus dem SS 75: Verfahren zur Einstellungsmessung und Einführung in statistische Datenanalyse anhand empirischer Studien über Arbeiterbewußtsein. Für neue Teilnehmer: "Blockseminar" Einführung in die analytische Wissenschaftssprache und Teilnahme an dem AV "Zur Entwicklung des Arbeiterbewußtseins in der BRD nach 1945"</p> <p><u>Projekt</u>: Kritik der Maschinisierung von Kopfarbeit als gesellschaftlicher Formzusammenhang (MASCH)</p>	<p><u>M. Krüger</u>  <u>LA: Corda</u>            N.N</p>		AP	M,H		4	Mo., 14-16 Do., 11-13	B 3230 B 3760
4024	PP	MASCH	<p><u>L. Arnold</u>  <u>H.D. Bahr</u>            H.D. Dombrowski            P. Roos            A. Sohn-Rethel</p>		AP	H		2	Do., 17-19	NW 1 - N 313
4026	AV	Automation und Bildung	P. Roos			H		4	Mo., 14-18	NW 1 - S 320
4029	AV	Entwicklung der Regelungstechnik/Regelungstheorie	A. Dombrowski		AP	H		2	Mo., 13-17	NW 1 - N 242
					AP	H		4		
4028	K	<p><b>Informatik</b></p> <p>(Text siehe Studienbereich 4)</p>	R. Schäfer		AP	H		2	Mo., 11-13	NW 1 - S 208

1) Veranstaltungskennziffer (VAK)	2) Veranstaltungsform	3) Titel der Veranstaltung (mit Kurzbeschreibung)	4) Veranstalter	5) Schwerpunkt und/oder Schulfach/ Lernbereich/benutfl. Fachrichtung	5a) Studienggebiet	6) Eignung für Semesterstufen	7) Eignung für Schulstufe	8) Semesterwochenstunden	9) Termin	10) Raum
4030	K	Zum Verhältnis von Logik, Technologie und Ökonomie  <u>Projekt</u> : Alltagsbewußtsein und Klassenbewußtsein	H.D. Bahr		AP	M,H		2	Mo., 11-13	NW 1 - S 320
5134	PP	Alltagsbewußtsein und Klassenbewußtsein	H.J. Sandkühler		AP	M,H		2	Mo., 16-18	A 2370
5133	AV	Alltag und Alltagsbewußtsein. Gesellschaftswissenschaftliche Analysen  Analyse der klassenspezifischen Formen des Alltagslebens und der sozialökonomischen Bedingungen des Alltagsbewußtseins. Vorbereitung empirischer Erhebungen zum Alltagsbewußtsein.	H.J. Sandkühler		AP	M,H		2	Fr., 10-12	B 2740
5132	AV	Klassenanalyse und Theorie des Klassenbewußtseins II  Gegenstand des Arbeitsvorhabens sind empirische Untersuchungen zum Arbeiter- und Klassenbewußtsein in der BRD und in Westeuropa sowie das Problem der Rolle der Intelligenz.	P. Hinrichs		AP	M,H		3	Fr., 14-17	A 3540
5130	AV	Bewußtseinsveränderungen im gesellschaftlichen Prozeß  Auf der Grundlage der Arbeit mit verschiedenen Medien (Film, Musik, Presse etc.) soll am Beispiel Chiles der Prozeß der Veränderung in öffentlicher Meinung und Alltagsbewußtsein untersucht werden.	V. Chavez		AP	M,H		3	Do., 16-19	B 3020
5131	AV	Psychologische Fragen einer Theorie des Alltagsbewußtseins  Untersucht werden die Beiträge der Persönlichkeitstheorie L. Séves und der Psychologie K. Holzkamps und Leontjews zu einer Theorie des Alltagsbewußtseins.	G. Rexilius		AP	M,H		2	Mo., 14-16	A 2370

1) Veranstaltungskennziffer (VAK)	2) Veranstaltungsform	3) Titel der Veranstaltung (mit Kurzbeschreibung)	4) Veranstalter	5) Schwerpunkt und/oder Schulfach/ Lernbereich/beruf. Fachrichtung	5a) Studiengebiet	6) Eignung für Semesterstufen	7) Eignung für Schulstufe	8) Semesterwochenstunden	9) Termin	10) Raum
5126	PP	<u>Projekt:</u> Sozio-ökonomische Implikationen der technischen und arbeitsorganisatorischen Entwicklung in der Produktion  Methoden- und Verfahrensprobleme bei der Untersuchung technischen Wandels  In der Veranstaltung sollen sowohl die methodischen als auch die verfahrensmäßigen Möglichkeiten zur Untersuchung technischen Wandels erarbeitet werden, die in der Sozial- und Wirtschaftsforschung dazu zur Verfügung gestellt werden.	<u>S. Braun</u> <u>A. Brock</u> Elsner D. Griesche Kalmbach Schumann R. Wahsner		AP	M,H		2	Mo., 17-19	MZH Zone 1 Zone 2
5128	K	Technischer Fortschritt in den Bildungskonzeptionen der Gewerkschaften  Technischer Fortschritt als Auswirkung sozialer Veränderung bestimmt zunehmend die Programmatik, Zielsetzungen und Lehrvermittlungen der Bildungsveranstaltungen der großen Gewerkschaften. Im Kurs sollen Lehrpläne und Lehrvermittlungen der Gew. IGM, IG Chemie, ÖTV und des DGB analysiert und deren Auswirkungen auf die gewerkschaftliche Interessenvertretung dargestellt werden.	<u>A. Brock</u> <u>D. Griesche</u> N.N.		AP	M,H		2	Do., 17-19	MZH Zone 2
5127	K	Zum Zusammenhang von ök. Entwicklung, Arbeitsbedingungen und Arbeitsverhalten  Der Produktionsfaktor technischer Fortschritt soll genau erfaßt und in seiner Funktion für die Entwicklung der BRD präzisiert werden. Es sind dabei Verwaltungskonstellationen zu identifizieren, in denen das Kapital durch arbeitsorganisatorische Rationalisierung die Nutzung der Arbeitskräfte integriert. Die dabei angewandten Rationalisierungsverfahren werden aufgearbeitet und in ihrer Rückwirkung auf die Arbeitssituation erfaßt. Schließlich wird untersucht, wie sich dieser Prozess auf das Arbeitsverhalten der Arbeiter auswirkt.	<u>Elsner</u> <u>Kalmbach</u> Schumann		AP	M,H		2	Di., 17-19	MZH Zone 2

1)	2)	3)	4)	5)	5a)	6)	7)	8)	9)	10)
Veranstaltungskennziffer (VAK)	Veranstaltungsform	Titel der Veranstaltung (mit Kurzbeschreibung)	Veranstalter	Schwerpunkt und/oder Schulfach/ Lernbereich/beruf. Fachrichtung	Studiengebiet	Eignung für Semesterstufen	Eignung für Schulstufe	Semesterwochenstunden	Termin	Raum
5129	K	<p>Rechtliche und politische Handlungsmöglichkeiten und -grenzen betrieblicher Interessenvertretung</p> <p>In dem Kurs werden die Handlungsmöglichkeiten und Handlungsgrenzen betrieblicher Interessenvertretung (Vertrauensleute, Betriebsräte, Gewerkschaften) im Hinblick auf die rechtlich institutionellen, arbeitswissenschaftlich - betriebsorganisatorischen und soziologisch-politischen Einflußmöglichkeiten erarbeitet. Praxisbezug durch das Betriebsräteprojekt der Arbeitsstelle Arbeiterkammer.</p> <p><u>V. Schwerpunkt Dritte Welt</u></p> <p><u>Projekt:</u> Abhängigkeit und Internationalisierung der Ware Arbeitskraft. Zur Frage der Gastarbeiter in der BRD</p>	<p><u>S. Braun</u> <u>Elsner</u> R. Wahsner</p>		AP	M,H		2	Fr., 8-10	MZH Zone 2
5119	PP	<p>Sozio-ökonomische Entwicklung der Türkei seit Beginn der kapitalistischen Penetration</p> <p>Untersuchung der "ursprünglichen Akkumulation" und der in der Folge sich entwickelnden sozio-ökonomischen Verhältnisse als Vorbedingung für die Anwerbung von "Gastarbeitern" in der Türkei. - Obligatorisch für Projektteilnehmer -</p>	<p><u>G. Mackensen</u> <u>P. Oesterdiekhoff</u></p>		DW	M,H		4	Mo., 10-12 Do., 10-12	Großraum Zone 14
5125	K	<p>Periodisierung vorkapitalistischer Produktionsweisen</p> <p>Untersuchung der Bestimmungsfaktoren vorkapitalistischer Produktionsweisen und deren Entwicklung. - Fakultativer Kurs -</p>	<p><u>M. Hinz</u> <u>M. Hahn</u></p>		DW	M,H		2	Di., 16-18	B 2180

1)	2)	3)	4)	5)	5a)	6)	7)	8)	9)	10)
Veranstaltungskennziffer (VAK)	Veranstaltungsform	Titel der Veranstaltung (mit Kurzbeschreibung)	Veranstalter	Schwerpunkt und/oder Schulfach/ Lernbereich/beruf. Fachrichtung	Studiengebiet	Eignung für Semesterstufen	Eignung für Schulstufe	Semesterwochenstunden	Termin	Raum
5121	K	Sozio-ökonomische Theorien I Einführung in die ökonomischen und sozialwissenschaftlichen Theorien zur Erklärung der Abhängigkeitsverhältnisse der "Dritten Welt" - Fakultativer Kurs -	G. Mackensen P. Oesterdiekhoff		DW	M,H		2	Mo., 13-15	A 3440
5515	K	Grundfragen der internationalen Beziehungen (Text siehe Seite V/38)	M. Hinz G. Stuby		DW	M,H		2	Do., 10-12	B 3200
5120	K	Empirie I Grundeinführung in die Methoden sozialwissenschaftlicher Empirie. Voraussetzung für Teilnehmer des Projektes; Kurs ist bei einer Praxisphase im 2. Semester dreisemestrig konzipiert.	H. Rose		DW	M,H		2	Di., 10-12	B 1140
5103	PP	<u>Projekt</u> : Soziale Klassen in neokolonialen und abhängigen Staaten Zur Frage der asiatischen Produktionsweise in der Formationstheorie als Einführung zur Darstellung und Kritik der Dependenztheorien  In diesem Kurs sollen die Elemente einer sogenannten asiatischen Produktionsweise dargestellt werden. Ausgangspunkt ist die Konzeption von Marx und Engels. Im Kurs sollen Theoriefragen diskutiert werden, die für das Arbeitsvorhaben "neokoloniale und vorkapitalistische Gesellschaftsstrukturen ausgewählter abhängiger Länder" besonders relevant sind. Dies dient zur Darstellung und Kritik der Dependenztheorien.	P. Mandeng		DW	M,H		2	Di., 14-16	A 3440

1)	2)	3)	4)	5)	5a)	6)	7)	8)	9)	10)
Veranstaltungskennziffer (VAK)	Veranstaltungsform	Titel der Veranstaltung (mit Kurzbeschreibung)	Veranstalter	Schwerpunkt und/oder Schulfach/ Lernbereich/berufli. Fachrichtung	Studienggebiet	Eignung für Semesterstufen	Eignung für Schulstufe	Semesterwochenstunden	Termin	Raum
5101	AV	<p>Vorkoloniale und vorkapitalistische Gesellschaftsstrukturen ausgewählter abhängiger Länder.</p> <p>Diese Veranstaltung ist Bestandteil des dreisemestrigen Projektes "soziale Klassen in neokolonialen und abhängigen Staaten". In Länderarbeitsgruppen sollen Gesellschaftsstrukturen ausgewählter Länder (vorgesehen sind Ägypten, Kamerun, Afghanistan, Indien) im Prozess ihrer Differenzierung bis zum 19. Jahrhundert analysiert werden.</p>	P. Mandeng		DW	M,H		2	Do., 12-14	A 3400
5113	AV	<p>Ökonomische, gesellschaftliche und historische Vorbedingungen der Landreform der Unidad Popular</p> <p>Diese Veranstaltung ist Bestandteil des dreisemestrigen Projekts "soziale Klassen in neokolonialen und abhängigen Staaten". In Länderarbeitsgruppen sollen Gesellschaftsstrukturen ausgewählter Länder (Ägypten, Indien, Kamerun, Afghanistan, Chile) untersucht werden, wobei in diesem AV die speziellen Vorbedingungen der Landreform der UP im Mittelpunkt stehen.</p>	Caceres H. Pfeiffer		DW	M,H		4	Di., 11-15	A 3540
5102	K	<p>Darstellung und Kritik der Dokumenten- und Inhaltsanalyse unter besonderer Berücksichtigung von Materialien über die Gesellschaftsstruktur abhängiger Länder</p> <p>In diesem Kurs sollen empirische Sozialforschungsmethoden erarbeitet werden, die Untersuchungstechniken zur Analyse von Texten darstellen. Ihre praktische Durchführung soll in den verschiedenen Länderarbeitsgruppen des Arbeitsvorhabens "vorkoloniale und vorkapitalistische Gesellschaftsstrukturen ausgewählter Länder" (Ägypten, Afghanistan, Indien, Kamerun) geleistet werden.</p>	<u>H. Rose</u>		DW	M,H		2	Di., 12-14	A 3440

1)	2)	3)	4)	5)	5a)	6)	7)	8)	9)	10)
Veranstaltungskennziffer (VAK)	Veranstaltungsform	Titel der Veranstaltung (mit Kurzbeschreibung)	Veranstalter	Schwerpunkt und/oder Schulfach/Lernbereich/berufl. Fachrichtung	Studiengebiet	Eignung für Semesterstufen	Eignung für Schulstufe	Semesterwochenstunden	Termin	Raum
		<u>VI. Schwerpunktübergreifende Inhalte</u>								
5122	AV	Die Begriffe "Produktivkraft" und "Produktionsverhältnis" in der marxistischen Theorie	<u>H. Reichelt</u> <u>P. Schafmeister</u>				M,H	2	Fr., 15-17	B 2860
5124	AV	Ausgewählte Abschnitte aus Hegels Phänomenologie und Rechtsphilosophie	<u>H.-D. Bahr</u> <u>H. Reichelt</u>				H	2	Di., 16-18	B 3230
5123	K	Einführung in die Kritik der politischen Ökonomie	H. Reichelt				A,M	4	Di., 18-20 Fr., 17-19	B 2900
5112	AV	Analytische Wissenschaftstheorie und Dialektik I  Im Zentrum steht der Begriff des empirischen Gehalts (Informationsgehalt) wissenschaftlicher Aussagen. Der sog. kritische Rationalismus soll ins Verhältnis gesetzt werden zur soziologischen Theorie, dialektischen Logik und zur Kritik der politischen Ökonomie. Als erste soz. Theorie wird die sog. Verhaltenstheorie behandelt.	P. Schafmeister				A,M	4	Mo., 9-11 Di., 16-18	A 3520
		<u>VII. Empfohlene Lehrveranstaltungen (gemäß Ziffer 5 der Richtlinien der Studiengangskommission</u>								
		<u>Richtlinien der Studiengangskommission Sozialwissenschaften i.e.S. für die Anerkennung wissenschaftlicher Vorhaben als studiengangsbezogen</u>								
		Die Studiengangskommission Sozialwissenschaften i.e.S. hat auf ihrer Sitzung am 13.11.1974 folgende Richtlinien verabschiedet:								

1) Veranstaltungskennziffer (VAK)	2) Veranstaltungsform	3) Titel der Veranstaltung (mit Kurzbeschreibung)	4) Veranstalter	5) Schwerpunkt und/oder Schulfach/ Lernbereich/berufli. Fachrichtung	5a) Studiengebiet	6) Eignung für Semesterstufen	7) Eignung für Schulstufe	8) Semesterwochenstunden	9) Termin	10) Raum
		<p>1. Der Anerkennung der Studiengangsbezogenheit irgendwelcher Lehrveranstaltungen hat die personelle Sicherstellung des ISES voranzugehen. Die Hochschullehrer des Studiengangs (ausgenommen H2-Stelleninhaber) werden dementsprechend verpflichtet, Teile ihres Lehrdeputats dem ISES zur Verfügung zu stellen und zwar in dem Umfang, wie es durch die Studienanfänger im Studiengang Sozialwissenschaften i.e.S. sowie die Anzahl der HL-Stellen notwendig wird.</p> <p>2. Die Anerkennung der wissenschaftlichen Vorhaben als studiengangsbezogen erfolgt grundsätzlich in der Form einer Zuordnung zu einzelnen oder mehreren Studienschwerpunkten. Diese Zuordnung erfolgt entsprechend der Abdeckung relevanter Teile der Schwerpunktinhalte durch die Thematik der wissenschaftlichen Vorhaben.</p> <p>3. Um ein schwerpunktorientiertes Projektstudium entsprechend § 4 (3) sowie § 6 der Studienordnung zu gewährleisten, werden für die Projektphase generell nur wissenschaftliche Vorhaben in der Form von Projekten (§ 4,3 Studienordnung) und mit ihnen im Zusammenhang stehende Arbeitsvorhaben (§ 4,4 StudO) sowie Begleitkurse (§4,5 StudO) als studiengangsbezogen anerkannt.</p> <p>Kurse (§ 4,2 StudO) innerhalb der Projektphase bedürfen einer besonderen Begründung als Voraussetzung für ihre Anerkennung als studiengangsbezogen.</p> <p>4. Wissenschaftliche Vorhaben, bei welchen eine Zuordnung gemäß Ziffer 2 nicht möglich ist, werden nicht als studiengangsbezogen anerkannt. Sind sie wissenschaftliche Vorhaben im Rahmen der in weiterem Sinne sozialwissenschaftlichen Ausbildung, so kann ihr Besuch in besonderem Fall von der Studiengangskommission empfohlen werden.</p> <p>Nicht berührt werden von dieser Regelung die schwerpunktübergreifenden Studieninhalte.</p>								



1)	2)	3)	4)	5)	5a)	6)	7)	8)	9)	10)
Veranstaltungskennziffer (VAK)	Veranstaltungsform	Titel der Veranstaltung (mit Kurzbeschreibung)	Veranstalter	Schwerpunkt und/oder Schulfach/ Lernbereich/berufli. Fachrichtung	Studiengebiet	Eignung für Semesterstufen	Eignung für Schulstufe	Semesterwochenstunden	Termin	Raum
6400	K	Sozialpsychologische Grundlagen der Sozialisationsforschung: Interaktion und Lernen Text s. u. Studienbereich 6	W.R. Heinz			M,H		4	Di. + Do. 16-18	GW 2 - B 2740
6401	S	Arbeitssituation und Sozialisation Text s. u. Studienbereich 6	W.R. Heinz			H		2	Do., 13-15	GW 2 - B 3520
5104	AV	Probleme soziologischer Theoriebildung: Materialien zu einer kritischen Interaktionstheorie  <u>VIII. Zur Zeit nicht als studiengangsbezogen anerkannte Lehrveranstaltungen</u>  <u>Projekt: Anspruch, Realität und Wirksamkeit gewerkschaftlicher Bildungsarbeit</u>	<u>M. Krüger</u> N.N			M,H		2	Di., 14-16	B 3230
6210	PP	Anspruch Realität und Wirksamkeit gewerkschaftlicher Bildungsarbeit Text s. u. Studienbereich 6  <u>Projekt: Soziale und psychische Lage der Behinderten in der BRD</u>	<u>H.G. Conert</u> <u>D. Griesche</u> A. Brock			M,H		6	Mo., 16-18	GW 2 - B 3520
6600	PP	Sozio-ökonomische Bedingungen des Entstehens von Behinderung Text s. u. Studienbereich 6	<u>W. Jantzen</u> <u>W. Wagner</u>			H		3	Mo., 16-19	GW 2 - B 2900
6602	K	Problem statistischer Analysen am Beispiel Behinderung und Rehabilitation Text s. u. Studienbereich 6	W. Jantzen			H		2	Di., 9-11	GW 2 - Großraum Zone 7
1051	AV	Erarbeitung von Praxisanteilen im Studiengang Behindertenpädagogik	<u>W. Jantzen</u> <u>W. Wagner</u>			H		2	-	-

1)	2)	3)	4)	5)	5a)	6)	7)	8)	9)	10)
Veranstaltungskennziffer (VAK)	Veranstaltungsform	Titel der Veranstaltung (mit Kurzbeschreibung)	Veranstalter	Schwerpunkt und/oder Schulfach/Lernbereich/berufli. Fachrichtung	Studiengebiet	Eignung für Semesterstufen	Eignung für Schulstufe	Semesterwochenstunden	Termin	Raum
1052	AV	Hilfsschule und Sonderpädagogik im national-sozialistischen Deutschland Text s. u. Studienbereich 1	W. Wagner			M,H		2	Mo., 14-16	Bibliothek Gruppenraum
6601	AV	Werkstätten für Behinderte: Entwicklung, Struktur und Funktion Text s. u. Studienbereich 6	W. Jantzen			H		2	Di., 11-13	GW 2 - Großraum Zone 7
6603	AV	Behinderte Kinder im Kleinkind- und Vorschulalter Text s. u. Studienbereich 6  <u>Projekt</u> : Theorie und Praxis der Wirtschaftspolitik	W. Jantzen			H		2	Mo., 9-11	GW 2 - B 3230
5323	FP	Theorie und Praxis der Wirtschaftspolitik	R. Hickel			H		3	Mo., 9-12	B 2900
5325	AV	Aktuelle Probleme gesamtwirtschaftlicher Stabilisierung in der BRD	D. Simmert			H		4	Mo., 18-20	A 3340
5324	AV	Historische Entwicklung der ökonomischen Staatstätigkeit	H. Gerstenberger			H		2	Di., 14-16	A 3340
5322	AV	Konzepte monetärer Stabilisierungspolitik in der BRD  <u>Projekt</u> : Multinationale Konzerne im Weltwirtschaftssystem	R. Hickel			H		3	Do., 16-19	B 3200
5328	FP+AV	Multinationale Konzerne im Importsubstitutions- und Exportbereich Text siehe Seite V/22	<u>K. Wohlmuth</u> Baethke			M,H		4	Di., 9-13	A 3470
5327	AV	Weltkonzernbilanzanalysen Text siehe Seite V/22	G. Junne			M,H		2	Kompaktkurs Mi., 9-18	B 3230
5326	AV	Quantitative Analyse der internationalen Produktion Text siehe Seite V/22	R. Banerji			M,H		2	<u>14-tägig</u> : Fr. 11-13 14-16	B 1070

1)	2)	3)	4)	5)	5a)	6)	7)	8)	9)	10)
Veranstaltungskennziffer (VAK)	Veranstaltungsform	Titel der Veranstaltung (mit Kurzbeschreibung)	Veranstalter	Schwerpunkt und/oder Schulfach/ Lernbereich/berufli. Fachrichtung	Studiengebiet	Eignung für Semesterstufen	Eignung für Schulstufe	Semesterwochenstunden	Termin	Raum
1054	AV	<u>Projekt</u> : Metallerstreik 1974 Streik in der Arbeiterbildung Text s. u. Studienbereich 1	R. Zoll A. Brock D. Saurien			M,H		2	Do., 18-20	GW 2 - B 2800
1055	AV	Neuere Forschungsansätze in Untersuchungen zum Bewußtsein von Arbeitern und Angestellten Text siehe unter Studienbereich 1  <u>Projekt</u> : Bandenbildung und prolet. Verkehrsformen	R. Zoll D. Saurien			M,H		4	Fr., 9.30-13.30	GW 2 - B 2800
6170	PP	Bandenbildung und prolet. Verkehrsformen	G. Amendt C.H. Schulz			H		2	Di., 11-13	GW 2 - A 3420
6172	AV	Praxisauswertung	G. Amendt			H		2	Do., 16-18	GW 2 - B 2730
6171	AV	Gruppentheorie und sozialpädagogische Berufspraxis	G. Amendt			H		2	Do., 10-12	MZH - 5 G 03
6153	AV	<u>Projekt</u> : Politische Bildung Stadtteilarbeit und pädagogische Strategien. Umsetzung institutioneller Konflikte in die offene Jugendarbeit	D. Brockmann A. Keil			H		2	Di., 15-17	MZH - 5 G 02
8224	PP	<u>Projekt</u> : Soziologie und Literatur der Arbeitswelt Soziologie und Literatur der Arbeitswelt Text siehe unter Studienbereich 8	W. Dahle R. Dombois G. Haupt W. Littek G. Santermeister H. Wahner			M,H		2	Mo., 17-19	GW 2 - B 2750
6230	P	<u>Vorprojekt</u> : Ökonomisch-technische Entwicklung und soziale Probleme der Qualifikationsstruktur Text siehe unter Studienbereich 6	H.G. Schönwälder B. Voigt N.N.			M,H		2	Do., 14-16	MZH - 5 G 03

1)	2)	3)	4)	5)	5a)	6)	7)	8)	9)	10)
Veranstaltungskennziffer (VAK)	Veranstaltungsform	Titel der Veranstaltung (mit Kurzbeschreibung)	Veranstalter	Schwerpunkt und/oder Schulfach/ Lernbereich/beruf. Fachrichtung	Studiengebiet	Eignung für Semesterstufen	Eignung für Schulstufe	Semesterwochenstunden	Termin	Raum
	AV	Lebensgeschichtliche Erfahrung und politisches Lernen in W. Weitlings Handwerksburschen-Sozialismus (Vorprojekt: Historische Erfahrungen und politisches Lernen im Proletariat)	Drechsel Gottschalch					2		
1130	S	Architektur- und Siedlungsgeschichte im Land Bremen  Text siehe unter Studienbereich 1	W. Brönnner			A, M		2	Di., 16-18	Bibliothek Gruppenraum
5527	K	Kriminologie und strafrechtliche Praxis Text siehe Seite V/37	St. und E. Quensel			H		4	Mo., 16.30-20.00	A 2090
5509	K	Entstehung und Entwicklung des GG der BRD, unter besonderer Berücksichtigung der Rechtsprechung des Bundesverfassungsgerichts I Text siehe Seite V/37	G. Stuby U. Mayer			M, H		3	Mo., 16-19	B 3200 B 3230
1053	K	Die gewerkschaftlichen Basisstrukturen in Italien und in der BRD  Text siehe unter Studienbereich 1	R. Zoll			M		2	Fr., 12-13	GW 2 - GroBraun Zone 8
6341	K	Landesverfassungsrechtliche Bestimmungen als Konkretionen des Wirtschaftsverfassungsrechts und ihre Bedeutung für den Grundrechtsschutz in Ausbildungsverhältnissen (Schule, Hochschule, Betrieb, Bildungsstätten in freier Trägerschaft) Text siehe unter Studienbereich 6	L. Dietze			A, M, H		2	Di., 15-17	GW 2 - A 3540
6342	K	Geschichte des Bildungsrechts seit 1945 und sozialdemokratische Bildungstheorie als Problem ihres Staatsverständnisses Text siehe unter Studienbereich 6	L. Dietze			A, M, H		2	Mo., 14-16	GW 2 - A 3540
6343	K	Zur verfassungsrechtlichen und gesellschaftswissenschaftlichen Problematik lernzielorientierter Curricula Text siehe unter Studienbereich 6	L. Dietze I. Sommerkorn			A, M, H		3	Mo., 18-21	GW 2 - A 3540
8212	K	Hilfsmittel und Quellen für Studenten sprach- und literaturwissenschaftlicher Fächer und der Geschichte Text siehe unter Studienbereich 8	G. Knoll			A, M, H		2	Mi., 16-18	Bibliothek 2390

1) Veranstaltungskennziffer (VAK)	2) Veranstaltungsform	3) Titel der Veranstaltung (mit Kurzbeschreibung)	4) Veranstalter	5) Schwerpunkt und/oder Schulfach/ Lernbereich/berufli. Fachrichtung	5a) Studiengebiet	6) Eignung für Semesterstufen	7) Eignung für Schulstufe	8) Semesterwochenstunden	9) Termin	10) Raum
4025	K	<u>Projekt: MASCH</u> Zur arbeitswissenschaftlichen Analyse geistiger Prozesse Text siehe unter Studienbereich 4	N.N.			H		4	Fr., 14-18	NW 2 - N 242
4027	K	Erstellung von Materialien für eine Unterrichtseinheit in Mathematik	Roos N.N.			H		2	Di., 14-16	NW 1 - N 242

1)	2)	3)	4)	5)	5a)	6)	7)	8)	9)	10)
Veranstaltungskennziffer (VAK)	Veranstaltungsform	Titel der Veranstaltung (mit Kurzbeschreibung)	Veranstalter	Schwerpunkt und/oder Schulfach/ Lernbereich/berufli. Fachrichtung	Studiengebiet	Eignung für Semesterstufen	Eignung für Schulstufe	Semesterwochenstunden	Termin	Raum
5000		<u>Kurs A:</u> Praxis der Wissenschaft	Schminck Francke Sandkühler Feest G. Hoffmann LA: Krusewitz Hohmann Eitzen			A		4	Mo., 9-11  Di., 9-11	B 1130 B 2740 A 2150 A 2210 A 2240 A 2270 A 2320 A 2340  A 2240 B 1080 B 1070 A 1190 B 1090 A 2270 A 3420 A 2320
5001		<u>Kurs B:</u> Struktur der bürgerlichen Gesellschaft	Biesecker Gerstenberger Hahn R. Hoffmann Haferkamp Schmidt LA: Oehlke Stein			A		4	Mo., 11-13  Di., 11-13  Do., 11-13	B 2740 A 2240 A 2210 A 2150 B 1090 B 1080 B 1070 B 1130 B 2750 A 1190 B 1080 B 1090 A 2180 A 2240 A 2270 A 2320 A 1190 B 1070 B 1080 B 1090 A 2210 A 2320 B 3910 A 2270

1)	2)	3)	4)	5)	5a)	6)	7)	8)	9)	10)
Veranstaltungskennziffer (VAK)	Veranstaltungsform	Titel der Veranstaltung (mit Kurzbeschreibung)	Veranstalter	Schwerpunkt und/oder Schulfach/ Lernbereich/beruf. Fachrichtung	Studiengebiet	Eignung für Semesterstufen	Eignung für Schulstufe	Semesterwochenstunden	Termin	Raum
		<u>1. Projektvorbereitende Kurse</u>								
5309	K	Mathematische und statistische Probleme in den Wirtschaftswissenschaften	<u>Hüttner</u> LA.: Lasrich LA.: Schaab			M		4	Mo., 8-10 Fr., 10-12	B 2890
5315	K	Grundkurs Mathematik für NAP-Studenten Die Veranstaltung dient der Vorbereitung der NAP-Studenten für den Kurs "Mathematische und statistische Probleme in den Wirtschaftswissenschaften."	<u>LA: Klinger</u> LA.: Röhl			A,M		4	Di., 16-18	B 2190
5308	K	Einführung in die elektronische Datenverarbeitung	LA.: N.N.			A,M		2	nach Vereinbarung	
5316	K	Basiswissen 'Produktion i.w.S.'  Der Kurs vermittelt die grundlegenden ökonomischen Theorien für das Studium in SP 'Produktion i.w.S.'.	LA: Sprotte			M		4	Mo., 11-13 Di., 14-16	A 2990 B 1140
5317	K	Basiswissen 'Gesellschaftliche Reproduktion'  Der Kurs vermittelt die grundlegenden ökonomischen Theorien für das Studium im SP 'Gesellschaftliche Reproduktion'	LA: Stamatis			M		4	Mo., 11-13 Di., 14-16	MZH - 6 G 02
5318	K	Basiswissen 'Staat und Verwaltung'  Der Kurs vermittelt die grundlegenden ökonomischen Theorien für das Studium im SP 'Staat und Verwaltung'	LA: Köntzel			M		4	Mo., 11-13 Di., 14-16	MZH - 6 G 01 MZH - 6 G 01
5319	K	Basiswissen 'Internationale Wirtschaft'  Der Kurs vermittelt die grundlegenden ökonomischen Theorien für das Studium im SP 'Internationale Wirtschaft'	<u>Wohlmuth</u> LA: N.N.			M		4	Mo., 11-13 Di., 14-16	GW2 - Großraum Zone 7 GW 2 - Großraum Zone 14
5320	K	Schwerpunktübergreifendes Basiswissen  Der Kurs vermittelt die grundlegenden ökonomischen Theorien für das Studium in Basiswissenkursen und in den Studienschwerpunkten	<u>Kalmbach</u> LA: Manske			M		4	Di., 9-12 Do., 9-12	A 3440
5112	AV	Analytische Wissenschaftstheorie und Dialektik I  Text siehe Seite V/ 12	Schafmeister			A,M		4	Mo., 9-11 Di., 16-18	A 3520

1)	2)	3)	4)	5)	5a)	6)	7)	8)	9)	10)
Veranstaltungskennziffer (VAK)	Veranstaltungsform	Titel der Veranstaltung (mit Kurzbeschreibung)	Veranstalter	Schwerpunkt und/oder Schulfach/Lernbereich/berufli. Fachrichtung	Studiengebiet	Eignung für Semesterstufen	Eignung für Schulstufe	Semesterwochenstunden	Termin	Raum
4021	K	Einführung in Band I des "Kapital" Text siehe unter Studienbereich 4	A. Sohn-Rethel			M		2	Mi., 18-20	NW 1 - S 136
4051	K	Spezielle Fragen der Numerik Text siehe unter Studienbereich 4	N.N.			A,M,H		2	Di., 15-17	NW 1 - S 208
4052	K	Ökonomische Doppelnatur des Spätkapitalismus Text siehe unter Studienbereich 4	A. Sohn-Rethel			H		2	Di., 18-20	NW 1 - N 242
		<u>2. Projekte und andere wissenschaftliche Arbeitsvorhaben in den SP</u>								
		<u>SP Produktion i.w.S.</u>								
		<u>Projekt: Monopole und Monopolkontrolle in der BRD</u>								
5314	P	Monopole und Monopolkontrolle in der BRD Thema des kommenden Wintersemesters wird, auf Basis der theoretischen und empirischen Untersuchung in den beiden vergangenen Semestern, vor allem die Untersuchung der politischen Möglichkeiten der Monopolkontrolle sein.  - 2. Semester: auch SP Gesellschaftliche Reproduktion -	Huffschnid Derleder Schui LA: Leuthold Mönch Rohr Seppeler		PRO	M,H		8	Di., 9-13  Do., 9-13	A 2300 B 2160 B 2650  A 2300 B 2160 B 2650



1)	2)	3)	4)	5)	5a)	6)	7)	8)	9)	10)
Veranstaltungskennziffer (VAK)	Veranstaltungsform	Titel der Veranstaltung (mit Kurzbeschreibung)	Veranstalter	Schwerpunkt und/oder Schulfach/Lernbereich/berufl. Fachrichtung	Studiengebiet	Eignung für Semesterstufen	Eignung für Schulstufe	Semesterwochenstunden	Termin	Raum
5310	PP	<u>Projekt</u> : 'Marketing' und Konsumentenverhalten (unter besonderer Berücksichtigung des Einsatzes multivariater Methoden)	Hüttner Fischer Wübbena		PRO	M,H			Mo., 18-19	n.V.
5311	AV	Modelle und empirische Erfassung des Konsumentenverhaltens	Hüttner Fischer Wübbena		PRO	M,H		2	Mo., 16-18	B.1140
5312	AV	Eignung und Anwendung einzelner multivariater Methoden zur Analyse des Käuferverhaltens (unter Berücksichtigung von EDV-Programmsystemen und mit empirischen Beispielen)	Hüttner LA: Hochstrate		PRO	M,H		4	Fr., 9-13	B 1080
5313	AV	Der rechtliche Rahmen des Marketing (unter besonderer Berücksichtigung der Konsumentenpolitik)	Hüttner Fischer Wübbena		PRO	M,H		2	Fr., 15-17	B 3230
	PP	<u>Projekt</u> : Multinationale Konzerne im Weltwirtschaftssystem Multinationale Konzerne im Weltwirtschaftssystem	Knieper Wohlmuth		PRO	M,H		6		
5300	AV	Multinationale Unternehmen, Wirtschaftsrecht und Nationalstaat Im Rahmen des Projektes sollen die nationalen und internationalen Rechtsmaterien aufgearbeitet werden in ihrer Bedeutung für multinationale Unternehmen sowie die Veränderungen, welche sie durch diese erfahren	Knieper		PRO	M,H		2	Fr., 9-11	B 3230

1)	2)	3)	4)	5)	5a)	6)	7)	8)	9)	10)
Veranstaltungskennziffer (VAK)	Veranstaltungsform	Titel der Veranstaltung (mit Kurzbeschreibung)	Veranstalter	Schwerpunkt und/oder Schulfach/ Lernbereich/berufli. Fachrichtung	Studiengebiet	Eignung für Semesterstufen	Eignung für Schulstufe	Semesterwochenstunden	Termin	Raum
5326	AV	Quantitative Analyse der internationalen Produktion In diesem Arbeitsvorhaben werden die - für das Projekt relevanten - Grundlagen der internationalen Wirtschaftsstatistik erarbeitet (Datenanalyse, Hypothesenprüfung etc.)	LA: Banerji		PRO	M,H		2	Fr., 11-13 14-16 14-tägig	B 1070
5328	AV	Multinationale Konzerne im Importsubstitutions- und Exportbereich In diesem Arbeitsvorhaben werden die Konsequenzen diskutiert, die sich aus der zunehmenden Bedeutung von Investitionen der multinationalen Konzerne, insbesondere in der Exportindustrie, ergeben	LA: Baethke Wohlmuth		PRO	M,H		4	Di., 9-13	A 3470
5327	AV	Weltkonzernanalysen In diesem Arbeitsvorhaben wird ein multinationaler Konzern mit nationaler Basis in der Bundesrepublik (AEG) analysiert. Instrumente der Analyse: Weltkonzernbilanz, Weltsozialismus  - 2. Semester: auch SP Internationale Wirtschaft -  <u>Projekt:</u> Sozio-ökonomische Implikationen der technischen und arbeitsorganisatorischen Entwicklung in der Produktion  - 1. Semester: auch Gesellschaftliche Reproduktion -	LA: Junne		PRO	M,H		2	Kompaktkurs Mi., 9-18	B 3230
5126	PP	Methoden- und Verfahrensprobleme bei der Untersuchung technischen Wandels Text siehe Seite V/8	Braun Brock, Elsner Griesche Kalmbach Schumann Wahsner		PRO	M,H		2	Di., 17-19	MZH Zone 2

1)	2)	3)	4)	5)	5a)	6)	7)	8)	9)	10)
Veranstaltungskennziffer (VAK)	Veranstaltungsform	Titel der Veranstaltung (mit Kurzbeschreibung)	Veranstalter	Schwerpunkt und/oder Schulfach/ Lernbereich/berufli. Fachrichtung	Studiengebiet	Eignung für Semesterstufen	Eignung für Schulstufe	Semesterwochenstunden	Termin	Raum
5127	K	Zum Zusammenhang von ökonomischer Entwicklung, Arbeitsbedingungen und Arbeiterverhalten Text siehe Seite V/8	Elsner Kalmbach Schumann		PRO	M,H		2	Di., 17-19	MZH - 6 G 02
5128	K	Technischer Fortschritt in den Bildungskonzeptionen der Gewerkschaften und deren Auswirkungen auf die gewerkschaftliche Interessenvertretung Text siehe Seite V/8	Brock Griesche N.N.		PRO	M,H		2	Do., 17-19	MZH - 6 G 02
5129	K	Rechtliche und politische Handlungsmöglichkeiten und -grenzen betrieblicher Interessenvertretung Text siehe Seite V/9	Braun Elsner Wahsner		PRO	M,H		2	Fr., 8-10	MZH - 6 G 02
		<u>SP Gesellschaftliche Reproduktion</u>								
		<u>Projekt:</u> Monopole und Monopolkontrolle - siehe SP Produktion i.w.S. -								
		<u>Projekt:</u> Stadtentwicklungsplanung (STEP)								
	PP	Stadtentwicklungsplanung am Beispiel Ostertor, Osterholz-Tenever, Waller Feldmark (einschließlich Aufteilung in 3 Arbeitsvorhaben);								
6142	AV	Stadtentwicklungsplanung am Beispiel "Osterholz-Tenever"	Leibfried		GRP	H		2	Do., 11-13	MZH - 5 G 03

1)	2)	3)	4)	5)	5a)	6)	7)	8)	9)	10)
Veranstaltungskennziffer (VAK)	Veranstaltungsform	Titel der Veranstaltung (mit Kurzbeschreibung)	Veranstalter	Schwerpunkt und/oder Schulfach/Lernbereich/berufli. Fachrichtung	Studiengebiet	Eignung für Semesterstufen	Eignung für Schulstufe	Semesterwochenstunden	Termin	Raum
6141	AV	Stadtentwicklungsplanung am Beispiel "Sanierung Osterholz-Remberti"	Brockmann		GRP	H		2	Do., 11-13	MZH - 5 G 02
6143	AV	Stadtentwicklungsplanung am Beispiel "Industrieansiedlung Waller Feldmark"	Heide		GRP	H		2	Do., 11-13	MZH - 5 G 04
5303	AV	Analyse des Stadtentwicklungsprogramms Bremen	Heide		GRP	M,H		2	Di., 11-13	Großraum Zone 1
5301	AV	Analyse des Bremer Haushalts	Heide		GRP	M,H		2	Di., 14-16	B 2880
	AV	Bürgerliche Staatstheorien	Leibfried		GRP	M,H		2		
5302	AV	Zur Berufspraxis von Stadtentwicklungsplanern  - 3. Semester: auch SP Staat und Verwaltung -  <u>Projekt</u> : 'Marketing' und Konsumentenverhalten  - siehe SP Produktion i.w.S. -  <u>Projekt</u> : Steuerpolitik in der BRD unter besonderer Berücksichtigung der Steuerreform	Friedel		GRP	M,H		2	Fr., 15-17	A 3570
5307	PP	Steuerpolitik in der BRD unter besonderer Berücksichtigung der Steuerreform	Roloff Biesecker LA: Buchholz		GRP	H		2	Fr., 11-13	B 2880
5304/4	AV	Steuerüberwälzung bei monopolistischer Konkurrenz	Tutor Schwarze		GRP	H		4	Di., 16-18 Fr., 10-12	A 3420
5305	AV	Der Einfluß steuerpolitischer Maßnahmen auf die Reproduktionsbedingungen der Lohnabhängigen	Biesecker		GRP	H		4	Di., 16-18 Fr., 10-12	A 3440

1) Veranstaltungskennziffer (VAK)	2) Veranstaltungsform	3) Titel der Veranstaltung (mit Kurzbeschreibung)	4) Veranstalter	5) Schwerpunkt und/oder Schulfach/ Lernbereich/berufli. Fachrichtung	5a) Studienggebiet	6) Eignung für Semesterstufen	7) Eignung für Schulstufe	8) Semesterwochenstunden	9) Termin	10) Raum
5306	AV	Gewerkschaftliche Reaktionen auf steuerpolitische Maßnahmen	Roloff		GRP	H		4	Di., 16-18 Fr., 10-12	A 3470
5321	AV	Steuertheorie  - 2. Semester: auch SP Staat und Verwaltung -	Krüer-Buchholz		GRP	M,H		2	Mo., 16-18	A 3340
		<u>Projekt</u> : Theorie und Praxis der Wirtschaftspolitik								
5323	PP	Theorie und Praxis der Wirtschaftspolitik	Hickel		GRP	H		3	Mo., 9-12	B 2900
5324	AV	Historische Entwicklung der ökonomischen Staatstätigkeit	Gerstenberger		GRP	H		2	Di., 14-16	A 3340
5322	AV	Konzepte monetärer Stabilisierungspolitik in der BRD	Hickel		GRP	H		3	Do., 16-19	B 3200
5325	AV	Aktuelle Probleme gesamtwirtschaftlicher Stabilisierung in der BRD  <u>Projekt</u> : Sozio-ökonomische Implikationen der technischen und arbeitsorganisatorischen Entwicklung in der Produktion  - 1 Semester: s. SP Produktion i.w.S. -	IA: Simmert		GRP	H		2	Mo., 18-20	A 3340
		<u>Projekt</u> : Produktion und Ausbildung								
5109	PP	Zum Verhältnis von Produktionsprozeß und Ausbildungssektor Text siehe Seite V/1	Zech Boehm Dickler Keller Krause		GRP	H		2	Di., 10-12	B 2740

1) Veranstaltungs- kennziffer (VAK)	2) Veranstaltungsform	3) Titel der Veranstaltung (mit Kurzbeschreibung)	4) Veranstalter	5) Schwerpunkt und/oder Schulfach/ Lernbereich/berufli. Fachrichtung	5a) Studiengebiet	6) Eignung für Semesterstufen	7) Eignung für Schulstufe	8) Semester- wochenstunden	9) Termin	10) Raum
5108	AV	Qualifikationsstruktur und Lohnstruktur Text siehe Seite V 1	<u>Dickler</u> <u>Krause</u> <u>Zech</u>		GRP	M,H		2	Di., 12-14	A 3340
5110	AV	Theorien und Methoden der Arbeitskräfte- und Bildungsplanung Text siehe Seite V/1  <u>SP Staat und Verwaltung</u>  <u>Projekt:</u> Steuerpolitik in der BRD unter besonderer Berücksichtigung der Steuerreform  - s. SP Gesellschaftliche Reproduktion -  <u>Projekt:</u> Stadtentwicklungsplanung  - s. SP Gesellschaftliche Reproduktion -  <u>Projekt:</u> Theorie und Praxis der Wirtschaftspolitik  - s. SP Gesellschaftliche Reproduktion -	Krause		GRP	M,H		2	Do., 16-18	A 3470

1) Veranstaltungs- kennziffer (VAK)	2) Veranstaltungsform	3) Titel der Veranstaltung (mit Kurzbeschreibung)	4) Veranstalter	5) Schwerpunkt und/oder Schulfach/ Lernbereich/beruf. Fachrichtung	5a) Studiengebiet	6) Eignung für Semesterstufen	7) Eignung für Schulstufe	8) Semester- wochenstunden	9) Termin	10) Raum
		<u>SP Internationale Wirtschaft</u>								
		<u>Projekt</u> : Multinationale Konzerne im Weltwirtschaftssystem - s. SP Produktion i.w.S. -								
		<u>Projekt</u> : Soziale Klassen in neokolonialen und abhängigen Staaten								
5103	PP	Zur Frage der asiatischen Produktionsweise in der Formationstheorie als Einführung zur Darstellung und Kritik der Dependenz- theorien Text siehe Seite V/10	Mandeng		IW	M,H		2	Di., 14-16	A 3440
5101	AV	Vorkoloniale und vorkapitalistische Gesellschaftsstruktur ausgewählter abhängiger Länder Text siehe Seite V/11	Mandeng		IW	M,H		2	Do., 12-14	A 3400
5102	K	Darstellung und Kritik der Dokumenten- und Inhaltsanalyse unter besonderer Berücksichtigung von Materialien abhängiger Länder Text siehe Seite V/11 - 1. Semester -	Rose		IW	M,H		2	Di., 12-14	A 3440
5113	AV	Ökonomischem gesellschaftliche und historische Vorbedingungen der Randreform der Unidad Popular Text siehe Seite V/11	Caceres Pfeiffer		IW	M,H		4	Di., 11-15	A 3540

1) Veranstaltungskennziffer (VAK)	2) Veranstaltungsform	3) Titel der Veranstaltung (mit Kurzbeschreibung)	4) Veranstalter	5) Schwerpunkt und/oder Schulfach/ Lernbereich/berufli. Fachrichtung	5a) Studiengebiet	6) Eignung für Semesterstufen	7) Eignung für Schulstufe	8) Semesterwochenstunden	9) Termin	10) Raum
		Zur Zeit noch nicht anerkannte Lehrveranstaltungen								
5111	PP,AV,K	<u>Projekt: Stadt- und Regionalplanung</u> Stadt- und Regionalplanung Text siehe Seite V/2	<u>Strubelt</u> <u>Billerbeck</u> Riedel Abrahams			M,H		3	Mo., 15-18 Do., 10-13 16-18 Fr., 10-12	A 3420 A 3440 A 3420 A 1190
5500	PP,AV	<u>Projekt: Öffentliche Verwaltung zwischen Herrschaft und Produktion</u> Öffentliche Verwaltung zwischen Herrschaft und Produktion	<u>Billerbeck</u> <u>Grauhan</u> Hoffmann Rinken			M,H		3	Mo., 15-18 Di., 14-17 Di., 17-20 Do., 18-20	A 3390
5329	K	Einführung in SIMULA (II)	Lamprecht			H		2	nach Vereinbarung	



1)	2)	3)	4)	5)	5a)	6)	7)	8)	9)	10)
Veranstaltungskennziffer (VAK)	Veranstaltungsform	Titel der Veranstaltung (mit Kurzbeschreibung)	Veranstalter	Schwerpunkt und/oder Schulfach/ Lernbereich/beruf. Fachrichtung	Studienggebiet	Eignung für Semesterstufen	Eignung für Schulstufe	Semesterwochenstunden	Termin	Raum
		<u>I. Hauptstudium I (3. Semester)</u>								
5511	K	Arbeit-Eigentum-Vertrag Arbeits- und zivilrechtlicher Grundkurs	<u>Dubischar</u> <u>Däubler</u> Hart			A		4	Mo., 9-11 Do., 9-11	B 1070 B 1080 B 1090
5506	K	Politische Herrschaft im Verfassungsstaat (I) - Staatsfunktion und ihre rechtliche Verfassung  Der Kurs ist der erste Teil der sich über vier Semester erstreckenden Lehrinheit "Politische Herrschaft im Verfassungsstaat". In ihm sollen die Staatsaufgaben und ihr Verhältnis zu den grundlegenden Strukturmerkmalen der politischen Ordnung behandelt werden.	<u>Grauhan</u> <u>Hinz</u> Stuby			M		4	Di., 11-13  Fr., 11-13	B 3020 B 3200 B 3760  B 2750 B 3020 B 3200
5504	K	Strafsanktion als Rechtsgüterschutz I  In einer ersten Phase des Kurses steht Strafrecht als Mittel der Gesellschaftspolitik zur Diskussion. Im weiteren Verlauf geht es hauptsächlich um den Strafrechtsschutz von Eigentum und Vermögen. Dabei sind insbesondere Diebstahls- und Wirtschaftskriminalität und in deren Zusammenhang allgemeine Lehren zu betrachten.	<u>Thoss</u> <u>Backes</u> N.N.			M		4	Mo., 11-13  Do., 11-13	A 3340 A 3570 B 3020  B 2740 B 2750 B 3020
		<u>II. Hauptstudium I (5. Semester)</u>								
5521	K	Arbeitsrecht II  Recht des Arbeitsverhältnisses, insbes. Kündigungsschutz, Lohnanspruch, Gesundheitsschutz am Arbeitsplatz, Humanisierung der Arbeitsbedingungen.	<u>Däubler</u> <u>Menkens</u> Sanner			H		3	Do., 10-13	B 3710 B 3680 B 3130
5526	K	Politische Herrschaft im Verfassungsstaat III - Handeln und Organisation der Verwaltung	<u>Preuß</u> <u>Rinken</u> Dietze			H		3	Di., 8-11	B 2750 B 3200 B 3760

1)	2)	3)	4)	5)	5a)	6)	7)	8)	9)	10)
Veranstaltungskennziffer (VAK)	Veranstaltungsform	Titel der Veranstaltung (mit Kurzbeschreibung)	Veranstalter	Schwerpunkt und/oder Schulfach/Lernbereich/berufl. Fachrichtung	Studiengebiet	Eignung für Semesterstufen	Eignung für Schulstufe	Semesterwochenstunden	Termin	Raum
5522	K	<p>Recht des Bodenverkehrs, Bauens und Wohnens</p> <p>Der Kurs setzt bei dem Problemfeld Städtebau an und bezieht auf dieses dogmatisch-systematisch sonst getrennte Rechtsbereiche des privaten und öffentlichen Rechts, und zwar das Recht des Bodenverkehrs, der Bodennutzung, des Bauens, der Baufinanzierung und des Wohnens.</p>	<p><u>Winter</u> Billerbeck Hart</p>			H		3	Fr., 9-12	B 3680 B 3130 A 3390
5507	K	<p>Zivilrecht III</p> <p>Der Kurs setzt die bisherigen Veranstaltungen I und II fort. Anhand bislang nicht behandelte Vertragstypen (Werkvertrag, Geschäftsbesorgung) sollen die Kenntnisse aus dem Allg. Schuldrecht vertieft werden. Weiterer Schwerpunkt wird das Bereicherungsrecht sein.</p>	<p><u>Däubler</u> Dübischer Schmidt</p>			H		2	Mo., 11-13	B 3200 B 3230 B 2750
5502	K	<p>Verfahrensrecht</p> <p>Im Mittelpunkt steht der Zivilprozeß. Nach einem Überblick über den Verfahrensablauf, kombiniert mit einer Einführung in die Relationstechnik, wird die soziale und rechtliche Struktur des Zugangs zur Justiz, des Verfahrens, der Gerichtsorganisation und der Prozeßfolgen behandelt.</p>	<p><u>Rißmann</u> Winter N.N.</p>			H		2	Mo., 14-16	A 3340 A 3570 A 2090
5514	K	<p>Einführung in das Strafrechtspraktikum (gem. § 13 Abs. 3 JAG)</p> <p>Der Kurs dient der Vorbereitung auf das Strafrechtspraktikum im Frühjahr 1976. Gemeinsam mit Praktikern sollen strafrechtliche Sachverhaltsermittlung und Normanwendung geübt werden.</p>	<p><u>Backes</u> Feest Haar Schmundt Seydak</p>			M		2	Mo., 9-11	A 2090 B 3520 A 2300 B 3710 B 3680 B 2160

1) Veranstaltungskennziffer (VAK)	2) Veranstaltungsform	3) Titel der Veranstaltung (mit Kurzbeschreibung)	4) Veranstalter	5) Schwerpunkt und/oder Schulfach/ Lernbereich/berufli. Fachrichtung	5a) Studiengebiet	6) Eignung für Semesterstufen	7) Eignung für Schulstufe	8) Semesterwochenstunden	9) Termin	10) Raum
		<u>III. Praxisbegleitung f. Studienanfänger 1972/1973</u>								
		<u>Gruppe A</u>								
5503	K	Begleitkurs zum Zivilrechtspraktikum Der Begleitkurs hat die Aufgabe, die Erfahrung in der Gerichtsstation der Zivilrechtspflege und exemplarisch die darin aufgeworfenen Rechtsfragen kritisch aufzuarbeiten sowie die institutionellen Bedingungen der Praxis in ihrem gesellschaftlichen Zusammenhang zu analysieren.	<u>Derleder</u> <u>Lautmann</u>			H		4	Sept. 75 bis Febr. 76 Mi., 14-18	A 3520
5528	K	Begleitkurs zum Verwaltungspraktikum gem. § 14 JAG	<u>Preuß</u> <u>Billerbeck</u>			H		8	Febr. bis Juni 1976 nach Vereinb.	
		<u>Gruppe B</u>								
5525	K	Begleitkurs zum Verwaltungspraktikum gem. §§ 13,14, JAG	<u>Francke</u> <u>Preuß</u>			H			vom 17.9.75 bis 5.1.76 Di., 14-18	A 3570
5529	K	Begleitkurs zum Rechtsanwaltspraktikum	<u>Rißmann</u> <u>Schmidt</u>						Jan. bis April 1976 nach Vereinb.	

1) Veranstaltungskennziffer (VAK)	2) Veranstaltungsform	3) Titel der Veranstaltung (mit Kurzbeschreibung)	4) Veranstalter	5) Schwerpunkt und/oder Schulstuf./Lernbereich/berufli. Fachrichtung	5a) Studiengebiet	6) Eignung für Semesterstufen	7) Eignung für Schulstufe	8) Semesterwochenstunden	9) Termin	10) Raum
5513	K	<p><u>IV. Praxisbegleitung für Studienanfänger 1973/1974</u></p> <p>Begleitung und Auswertung des Strafrechtspraktikums (gemäß § 14 JAG)</p> <p>In diesem Kurs sollen die Praxiserfahrungen der jeweiligen Stationsausbildung und exemplarisch die darin aufgeworfenen Rechtsfragen kritisch aufgearbeitet werden.</p>	<u>Backes</u> <u>Feest</u>			M		4	Febr. bis April 1976 Mo., 9-13	Großraum Zone 1
5500	PP+AV	<p><u>V. Hauptstudium II</u></p> <p>Bemerkung: Zum Zeitpunkt der Drucklegung hatte die Studiengangskommission Juristenausbildung noch nicht entschieden, welche Projekte im Rahmen des HS II anerkannt werden.</p> <p><u>Projekt</u>: Öffentliche Verwaltung zwischen Herrschaft und Produktion</p> <p>Öffentliche Verwaltung zwischen Herrschaft und Produktion</p> <p>Öffentliche Verwaltung ist als Herrschaftsmittel angelegt, muß aber zunehmend Leistungen produzieren. Themenkreise der Arbeitsvorhaben: Entscheidungs- und Organisationsstruktur der Sozialarbeit; Strukturprobleme öffentlicher Wirtschaftsunternehmen; Lohnarbeit im öffentlichen Dienst.</p> <p><u>Projekt</u>: Abhängigkeit und internationale Beziehungen</p>	<u>Billerbeck</u> <u>Grauhan</u> <u>Hoffmann, R.</u> <u>Rinken</u>			M,H		2+3	Mo., 15-18 Di., 14-17 Di., 17-20 Do., 18-20	A 3390
5512	AV	<p>Perspektiven der internationalen Beziehungen am Beispiel der Assoziation der ACP-Staaten mit der EG</p>	<u>Hinz</u> <u>N.N.</u>			M,H		2	Do., 16-18	B 2860

1)	2)	3)	4)	5)	5a)	6)	7)	8)	9)	10)
Veranstaltungskennziffer (VAK)	Veranstaltungsform	Titel der Veranstaltung (mit Kurzbeschreibung)	Veranstalter	Schwerpunkt und/oder Schulfach/ Lernbereich/beruf. Fachrichtung	Studiengebiet	Eignung für Semesterstufen	Eignung für Schulstufe	Semesterwochenstunden	Termin	Raum
5516	PP	<p><u>Projekt</u>: Theorie und Praxis des Konkurses am Beispiel des Borgward-Konkurses</p> <p>Theorie und Praxis des Konkurses - am Beispiel des Borgward-Konkurses</p> <p>In einer ersten Phase des Projektes gilt es, den Ablauf des Borgward-Konkurses anhand von Prozeßakten, Zeitungsausschnitten, Bürgerschaftsdebatten und anderen zur Verfügung stehenden Quellen (z.B. Erinnerung von Beteiligten) zu rekonstruieren. Die in einem Arbeitsvorhaben formal gesonderte Analyse der Bilanzentwicklung über einige Jahre hinweg erklärt sich dabei aus der Tatsache, daß nicht nur die Anleitung durch spezifischen Sachverstand notwendig ist, sondern daß noch Grundlagen des Rechnungswesens gelegt werden müssen. In wiederum getrennten Arbeitsvorhaben soll einmal das im Konkurs relevante Recht erarbeitet werden, was keineswegs mit 'Konkursrecht' identisch ist, sondern weite Bereiche des Bürgerlichen, Wirtschafts- und Verfahrensrecht umfaßt, die jeweils aus der besonderen Problematik der wirtschaftlich zugespitzten Situation zu beleuchten sind und von dorthin häufig erst Kontur erhalten. Zum anderen soll der Stellenwert des Konkurses in der Theorie und Praxis von Konkurrenz und Wachstum erarbeitet werden. Die Ausgliederung dieses Arbeitsvorhabens rechtfertigt sich allein aus dem Stand der theoretischen Diskussion und deshalb nur als vorläufige.</p>	Knieper			H		2	Do., 9-11	A 3390
5517	AV	Die Bilanzentwicklung des Borgward-Konkurses	Munzel			H		2	Di., 8.15-9.45	A 3390
5518	AV	Die Abwicklung des Borgward-Konkurses	Knieper			H		2	Do., 9-11	A 3500
5519	AV	Das Recht des Konkurses, seine Handhabung und Reformen	Knieper			H		2	Do., 11-13	A 3390
5520	AV	Der Konkurs in der Theorie der Konkurrenz und des Wachstums	Knieper			H		2	Do., 15-17	A 3390

1)	2)	3)	4)	5)	5a)	6)	7)	8)	9)	10)
Veranstaltungskennziffer (VAK)	Veranstaltungsform	Titel der Veranstaltung (mit Kurzbeschreibung)	Veranstalter	Schwerpunkt und/oder Schulfach/Lernbereich/berufli. Fachrichtung	Studiengebiet	Eignung für Semesterstufen	Eignung für Schulstufe	Semesterwochenstunden	Termin	Raum
5523	PP	<u>Projekt:</u> Fernstudium im Medienverbund (FIM) Probleme des Arbeits- und Unternehmensrechts  In Fortführung der bisherigen Arbeit sollen Lehrbriefe zu ausgewählten Fragen des Arbeits- und Unternehmensrechts (u.a. Verlust des Arbeitsplatzes, Lohn, Gesundheitsschutz am Arbeitsplatz) für Zwecke der Erwachsenenfortbildung erstellt werden.	<u>Wahsner</u> <u>Dröge</u> <u>Göbbel</u> <u>Welkoborsky</u>			H		3	Do., 16-19	B 3760
5524	PP	<u>Projekt:</u> Rechtliche Grenzen der Verwertung von Wohnraumeigentum  Rechtliche Grenzen der Verwertung von Wohnraumeigentum	<u>Derleder</u> <u>Winter</u>			H		3	Fr., 14-17	A 3500
5117	PP	<u>Projekt:</u> Rechtsetzung und Rechtdurchsetzung im Bereich der Kriminalität als Konstitutionsbedingung sozialer Probleme  Rechtsetzung und Rechtdurchsetzung im Bereich der Kriminalität als Konstitutionsbedingung sozialer Probleme  Text siehe Seite V/3	<u>Feest</u> <u>Haferkamp</u> <u>Lautmann</u> <u>Quensel</u> <u>Thoss</u>			M,H		2	Di., 17-19	B 3200
5116	AV	Alternativen zum Strafvollzug  Text siehe Seite V/4	S. und E.Quensel			M,H		2	Mo., 14-16	B 3200
5115	AV	Strafvollzug: Gesetz und Realität  Text siehe Seite V/4	S. Quensel			M,H		3	Di., 14-17	B 3200

1) Veranstaltungskennziffer (VAK)	2) Veranstaltungsform	3) Titel der Veranstaltung (mit Kurzbeschreibung)	4) Veranstalter	5) Schwerpunkt und/oder Schulfach/ Lernbereich/berufli. Fachrichtung	5a) Studiengebiet	6) Eignung für Semesterstufen	7) Eignung für Schulstufe	8) Semesterwochenstunden	9) Termin	10) Raum
5114	AV	Stabilisierung der bürgerlichen Moral durch Kriminalisierung Text siehe Seite V/4	Lautmann				M,H	3	Do., 11-13	A 3500
5118	K	Theorien abweichenden Verhaltens und sozialer Kontrolle Text siehe Seite V/3	S. Quensel				M,H	2	Di., 10-12	B 2190
5100	AV	Kommunale Sozialpolitik und die Verwaltung von Armut, Kriminalität und Kriminalisierung Text siehe Seite V/3	Haferkamp				M,H	3	Di., 14-17	A 2300
5508	K	Strafrechtliche und strafprozessuale Fragen der Rechtsetzung und Rechtdurchsetzung im Bereich der Kriminalität  Der Kurs soll den - insbesondere in den Arbeitsvorhaben des Projektes angesprochen - Rechtsstoff im Bereich strafrechtlicher Sozialkontrolle in erster Linie für Studenten im Studiengang Juristenausbildung aufbereiten. Dazu werden einschlägige Ansätze des Hauptstudiums I der Juristenausbildung aufgenommen, weitergeführt und vertieft.	Thoss				H	4	Mo., 9-11 Do., 9-11	A 3440 A 3470

1)	2)	3)	4)	5)	5a)	6)	7)	8)	9)	10)
Veranstaltungskennziffer (VAK)	Veranstaltungsform	Titel der Veranstaltung (mit Kurzbeschreibung)	Veranstalter	Schwerpunkt und/oder Schulfach/ Lernbereich/berufli. Fachrichtung	Studiengebiet	Eignung für Semesterstufen	Eignung für Schulstufe	Semesterwochenstunden	Termin	Raum
		<u>VI. Sonstige Veranstaltungen</u>								
5505	K	Einführung in die Techniken rechtswissenschaftlichen Arbeitens	Schminck N.N.			M		6	Mo., 10-16 Sa., 10-16	B 2900
5501	K	Gründzüge der Rechtsentwicklung der bürgerlichen Gesellschaft  Die Lehrveranstaltung knüpft an den ISES-Begleitkurs zum gleichen Thema an. Einzelheiten sind dem (als ISES-Papier verteilten) Arbeitsplan zu entnehmen, der in A 3360 abgeholt werden kann.	Schminck			M		2	Do., 18-20	Großraum Zone 1
5509	K	Entstehung und Entwicklung der GG in der BRD, unter besonderer Berücksichtigung der Rechtsprechung des Bundesverfassungsgerichts I  Auf dem Hintergrund der sozial-ökonomischen und politischen Entwicklung der BRD seit 1949 sollen die Veränderungen des Normengefüges, sei es durch direkte gesetzgeberische Textveränderungen, sei es durch Interpretation des Bundesverfassungsgerichts mit dem Arsenal der in der BRD entwickelten Verfassungslehre dargestellt werden.	Stuby Mayer			M		3	Mo., 16-19	B 3200 B 3230
5510	S	Ihering	Dubischar			M,H		2	Do., 16-18	A 3440
5527	K	Kriminologie und strafrechtliche Praxis  Der Kurs dient in erster Linie als Kontaktstudium für Strafrichter, Staatsanwälte und andere Praktiker aus dem Bereich der Strafrechtspflege; er ist jedoch auch für ältere Studenten und Praktikanten geeignet. Mit Hilfe kriminologischer, psychologischer und soziologischer Ansätze sollen möglichst anhand eigener Fälle Fragen aus dem Bereich der strafrechtlichen Praxis -Diagnose, Gestaltung der Hauptverhandlung, Art und Auswirkung spezifischer Sanktionen - diskutiert werden.	St. und E. Quensel			H		4	Mo., 16.30-20.00	A 2090
5530	S	Rechtsgeschichte I: Der Kampf um demokratische Rechte in Bremen vom Vormärz bis zum Fall des Sozialistengesetzes unter besonderer Berücksichtigung der Bremer Arbeiterbewegung	Bösche Maurer, Rust Schminck, Wanke			H		3	nach Vereinbarung	



1) Veranstaltungskennziffer (VAK)	2) Veranstaltungsform	3) Titel der Veranstaltung (mit Kurzbeschreibung)	4) Veranstalter	5) Schwerpunkt und/oder Schulfach/ Lernbereich/berufli. Fachrichtung	5a) Studiengebiet	6) Eignung für Semesterstufen	7) Eignung für Schulstufe	8) Semesterwochenstunden	9) Termin	10) Raum
5111	PP,AV,K	VII. Zur Zeit noch nicht als studiengangsbefugten anerkannte Lehrveranstaltungen  <u>Projekt</u> : Stadt- und Regionalplanung (STAPL)  Stadt- und Regionalplanung Text siehe Seite V/2	<u>Strubelt</u> <u>Billerbeck</u> <u>Riedel</u> <u>Abrahams</u>			M,H		3	Mo., 15-18  Do., 10-13 16-18 Fr., 10-12	A 3420 A 3440  A 3420  A 1190
5515	K	<u>Projekt</u> : Abhängigkeit und Internationalisierung der Ware Arbeitskraft  Grundfragen der internationalen Beziehungen  Vermittlung von Grundlagen zur Analyse des internationalen Kräftefeldes der Gegenwart der Organisationsstruktur des internationalen Systems, der Formierung der sogenannten Dritten Welt.	<u>Hinz</u> <u>Stuby</u>			M,H		2	Do., 10-12	B 3200
5119	PP	<u>Projekt</u> : Abhängigkeit und Internationalisierung der Ware Arbeitskraft (Zur Frage der Gastarbeiter in der BRD)  Sozio-ökonomische Entwicklung der Türkei seit Beginn der kapitalistischen Penetration  Text siehe Seite V/9	<u>Mackensen</u> <u>Oesterdiekhoff</u>			M,H		4	Mo., 10-12 Do., 10-12	GroBraun Zone 14
5125	K	Periodisierungsprobleme vorkapitalistischer Produktionsweisen  Text siehe Seite V/9	<u>Hahn</u> <u>Hinz</u>			M,H		2	Di., 16-18	B 2180

1)	2)	3)	4)	5)	5a)	6)	7)	8)	9)	10)
Veranstaltungskennziffer (VAK)	Veranstaltungsform	Titel der Veranstaltung (mit Kurzbeschreibung)	Veranstalter	Schwerpunkt und/oder Schulfach/Lernbereich/berufli. Fachrichtung	Studiengebiet	Eignung für Semesterstufen	Eignung für Schulstufe	Semesterwochenstunden	Termin	Raum
		<u>Projekt</u> : Sozio-ökonomische Implikationen der technischen und arbeitsorganisatorischen Entwicklung in der Produktion				M,H		3		
5126	PP	Methoden- und Verfahrensprobleme bei der Untersuchung technischen Wandels Text siehe Seite V/8	<u>Braun</u> <u>Brock</u> <u>Elsner</u> <u>Griesche</u> <u>Kalmbach</u> <u>Schumann</u> <u>Wahsner</u>			M,H		2	Mo., 17-19	MZH Zone 1 Zone 2
5127	K	Zum Zusammenhang von ökonomischer Entwicklung, Arbeitsbedingungen und Arbeitsverhalten Text siehe Seite V/8	<u>Elsner</u> <u>Kalmbach</u> <u>Schumann</u>			M,H		2	Di., 17-19	MZH Zone 2
5128	K	Technischer Fortschritt in den Bildungskonzeptionen der Gewerkschaften und deren Auswirkungen auf die gewerkschaftliche Interessenvertretung Text siehe Seite V/8	<u>Brock</u> <u>Griesche</u> N.N.			M,H		2	Do., 17-19	MZH Zone 2
5129	K	Rechtliche und politische Handlungsmöglichkeiten und -grenzen betrieblicher Interessenvertretung Text siehe Seite V/9	<u>Braun</u> <u>Elsner</u> <u>Wahsner</u>			M,H		2	Fr., 8-10	MZH Zone 2

1)	2)	3)	4)	5)	5a)	6)	7)	8)	9)	10)
Veranstaltungskennziffer (VAK)	Veranstaltungsform	Titel der Veranstaltung (mit Kurzbeschreibung)	Veranstalter	Schwerpunkt und/oder Schulfach/Lehrbereich/berufli. Fachrichtung	Studiengebiet	Eignung für Semesterstufen	Eignung für Schulstufe	Semesterwochenstunden	Termin	Raum
5328	PP+AV	<u>Projekt</u> : Multinationale Konzerne im Weltwirtschaftssystem Multinationale Konzerne im Importsubstitutions- und Exportbereich Text siehe Seite V/23	Baethke Wohlmuth			M,H		4	Di., 9-13	A 3470
5327	AV	Weltkonzernbilanzanalysen Text siehe Seite V/23	Junne			M,H		2	Kompaktkurs Mi., 9-18	B 3230
5326	AV	Quantitative Analyse der internationalen Produktion Text siehe Seite V/23	Banerji			M,H		2	Fr., 11-13 14-16 14-tägig	B 1070
5300	AV	Multinationale Unternehmen, Wirtschaftsrecht und Nationalstaat Text siehe Seite V/22	Knieper			M,H		2	Fr., 9-11	B 3230
5314	P	<u>Projekt</u> : Monopole und Monopolkontrolle in der BRD Monopole und Monopolkontrolle in der BRD Text siehe Seite V/21	Derleder Huffschmid Schui Leuthold Mönch Rohr Seppeler			M,H		8	Di., 9-13  Do-, 9-13	A 2300 B 2160 B 2650  A 2300 B 2160 B 2650
6343	K	Zur verfassungsrechtlichen und gesellschaftswissenschaftlichen Problematik lernzielorientierter Curricula Text siehe unter Studienbereich 6	Dietze Sommerkorn			A,M,H		3	Mo., 18-21	GW 2 - A 3540
6341	K	Landesverfassungsrechtliche Bestimmungen als Konkretionen des Wirtschaftsverfassungsrechts und ihre Bedeutung für den Grundrechtsschutz in Ausbildungsverhältnissen (Schule, Hochschule, Betrieb etc.) Text siehe unter Studienbereich 6	Dietze			A,M,H		2	Di., 15-17	GW 2 - A 3540

1) Veranstaltungskennziffer (VAK)	2) Veranstaltungsform	3) Titel der Veranstaltung (mit Kurzbeschreibung)	4) Veranstalter	5) Schwerpunkt und/oder Schulfach/ Lernbereich/berufli. Fachrichtung	5a) Studiengebiet	6) Eignung für Semesterstufen	7) Eignung für Schulstufe	8) Semesterwochenstunden	9) Termin	10) Raum
6342	K	Geschichte des Bildungsrechts seit 1945 und sozialdemokratische Bildungstheorien als Problem ihres Staatsverständnisses  Text siehe unter Studienbereich 6	Dietze			A,M,H		2	Mo., 14-16	GW 2 - A 3540

1) Veranstaltungskennziffer (VAK)	2) Veranstaltungsform	3) Titel der Veranstaltung (mit Kurzbeschreibung)	4) Veranstalter	5) Schwerpunkt und/oder Schulfach/ Lernbereich/berufli. Fachrichtung	5a) Studiengebiet	6) Eignung für Semesterstufen	7) Eignung für Schulstufe	8) Semesterwochenstunden	9) Termin	10) Raum
		<u>Veranstaltungen der Integrierten Eingangsphase Lehrerbildung (Behindertenpädagogik)</u>								
6611	K	Ausbildungsbedingungen von Lehrern in der BRD	B.Rohr			A	P,S1,S2	2	n.V.	
6612	AV+E	Unterrichtsorganisation als Sozialisationsfaktor in der Sonderschule	B.Rohr			A	P,S1	2	n.V.	
6612/4	T	Lernstörungen in Grund-, Haupt - und Gesamtschule	NN			A	P,S1		n.V.	

1)	2)	3)	4)	5)	5a)	6)	7)	8)	9)	10)
Veranstaltungskennziffer (VAK)	Veranstaltungsform	Titel der Veranstaltung (mit Kurzbeschreibung)	Veranstalter	Schwerpunkt und/oder Schulfach/Lehrbereich/berufli. Fachrichtung	Studiengebiet	Eignung für Semesterstufen	Eignung für Schulstufe	Semesterwochenstunden	Termin	Raum
		<u>Projekte und Vorprojekte</u>								
		<u>Projekt:</u>								
6600	PP	Soziale und psychische Lage der Behinderten in der BRD Sozioökonomische Bedingungen des Entstehens von Behinderung	W.Jantzen W.Wagner			H	P,S1	3	Mo.16-19	GW 2 B 2900
6601	AV	Untersuchung der Bewegungsgesetze der kapitalistischen Gesellschaft in deren Zusammenhang Behinderung auftritt bzw. Schädigungsprozesse eingeleitet werden. Insbesondere soll Behinderung im Zusammenhang der Klassen- und schichtenspezifischen Ausdifferenzierungen wie den Bewegungen des variablen Kapitals untersucht werden. Werkstätten für Behinderte: Entwicklung, Struktur und Funktion	W.Jantzen			H	S1	2	Di.11-13	GW 2 GR.Z.7
6602	K	An der Entwicklung der Werkstätten für Behinderte, ihrem gegenwärtigen Selbstverständnis, ihrer Struktur und Funktion soll exemplarisch für den Bereich der beruflichen Bildung Behinderter die zur Zeit ausgeprägteste Form untersucht werden. Insbesondere wird das Verhältnis von Arbeitsprozessen zu päd. und therapeutischer Förderung zu untersuchen sein. Probleme statistischer Analyse am Beispiel Behinderung und Rehabilitation Vermittlung von Grundkenntnissen aus analytischer und deskriptiver Statistik im Zusammenhang thematischer Aufbereitung von statistischem Material im Projekt.	W.Jantzen			H	P,S1	2	Di. 9-11	GW 2 GR.Z.7

1) Veranstaltungskennziffer (VAK)	2) Veranstaltungsform	3) Titel der Veranstaltung (mit Kurzbeschreibung)	4) Veranstalter	5) Schwerpunkt und/oder Schulfach/ Lernbereich/Berufli. Fächrichtung	5a) Studiengebiet	6) Eignung für Semesterstufen	7) Eignung für Schulstufe	8) Semesterwochenstunden	9) Termin	10) Raum
6603	AV	<p>Behinderte Kinder im Kleinkind - und Vorschulalter</p> <p>Aufarbeitung der Situation behinderter Kinder im Kleinkind- und Vorschulalter unter Berücksichtigung der sozialen und ökonomischen Entstehungs- u. Behandlungsbedingungen unter Einbezug der wissenschaftlichen Diskussion um therapeutische und päd. Möglichkeiten.</p>	W.Jantzen			H	P	2	Mo. 9-11	GW 2 B 323o

1)	2)	3)	4)	5)	5a)	6)	7)	8)	9)	10)
Veranstaltungskennziffer (VAK)	Veranstaltungsform	Titel der Veranstaltung (mit Kurzbeschreibung)	Veranstalter	Schwerpunkt und/oder Schulfach/ Lernbereich/berufli. Fachrichtung	Studiengebiet	Eignung für Semesterstufen	Eignung für Schulstufe	Semesterwochenstunden	Termin	Raum
6610	AV	<p><u>Einzelveranstaltungen:</u></p> <p>Probleme der Didaktik in der Behindertenpädagogik am Beispiel der Schule für Lernbehinderte</p> <p>Einführung in den Diskussionszusammenhang um Didaktik in der Behindertenpäd.; Kritik herrschender Begründungszusammenhänge und Konzepte. Stand der Lehrplandiskussion; Einführung in die seit 3-4 Jahren in diesem Bereich anlaufende Diskussion um emanzipatorische Didaktik.</p>	B.Rohr			H	P,S1	4	Do. 9-13	GW 2 A 2240
6613	AV	<p>Neurologische Erkrankungen im Kindesalter</p> <p>Entwicklung und Physiologie des ZNS, Neurologische Erkrankungen wie Chromosomenanomalien, angeborene Stoffwechselstörungen, Infektionskrankheiten, Epilepsie.</p>	H.Lison(LB)			H	P,S1	2	Fr.15-17	GW 2 A 3520
6614	AV	<p>Störungsgenese bei behinderten Kindern im Hinblick auf Einleitung therapeutischer Prozesse</p>	W.Fippke (LB)			H	P,S1	4	Fr. 9-13	GW 2 A 2340
6615	AV	<p>Legasthenische Faktoren in ihrer Auswirkung auf den Lernprozeß</p>	R.Stein			M,H	P,S1,S2	2	Di.17-19	GW 2 A 2180



1) Veranstaltungskennziffer (VAK)	2) Veranstaltungsform	3) Titel der Veranstaltung (mit Kurzbeschreibung)	4) Veranstalter	5) Schwerpunkt und/oder Schulfach/ Lernbereich/berufli. Fachrichtung	5a) Studiengebiet	6) Eignung für Semesterstufen	7) Eignung für Schulstufe	8) Semesterwochenstunden	9) Termin	10) Raum
		<u>Als studiengangbezogen anerkannte Veranstaltungen:</u>								
1o5o	K	Quellen und Hilfsmittel zur Geschichte des nationalsozialistischen Deutschland	W.Wagner			A,M,H	S2	2	Mo.11-13	Gr.R.UB
1o51	AV	Erarbeitung von Praxisanteilen im Projekt "Soziale und psychische Lage der Behinderten in der BRD"	W.Jantzen W.Wagner			H	P,S1	2		
1o52	AV	Hilfsschule und Sonderpädagogik im nationalsozialistischen Deutschland  Die Veranstaltung dient dem Versuch einer historischen Konstitution des Begriffs von Behinderung.	W.Wagner			M,H	S2	2	Mo.14-16	Gr.R.UB
63o8	AV+EX	Chancengleichheit und Schulsystem in Frankreich	R.Stein			M,H	P,S1,S2	2	Mi.19-21	GW 2 A 342o
6331	K	Lernpsychologische Thesen in Verhaltenstherapie und Psychoanalyse am Beispiel der Erziehungsberatung	R.Stein			M,H	P,S1,S2	2	Mo.16-18	GW 2 B 273o

1) Veranstaltungskennziffer (VAK)	2) Veranstaltungsform	3) Titel der Veranstaltung (mit Kurzbeschreibung)	4) Veranstalter	5) Schwerpunkt und/oder Schulfach/ Lernbereich/berufli. Fachrichtung	5a) Studienggebiet	6) Eignung für Semesterstufen	7) Eignung für Schulstufe	8) Semesterwochenstunden	9) Termin	10) Raum
6006/A	K	Ausbildungsbedingungen von Lehrern in der BRD	D.Busch R.Drechsel u.a.	IEL	EGW	A	P,S1,S2	2	n.V.	
6006/B	K	Ausbildungsbedingungen von Lehrern in der BRD	J.Sommerkorn	IEL	EGW	A	P,S1,S2	2	Di.11.-13.	GW 2 B 3680
6007	K	Zur Situation der Studenten in der BRD	J.Sommerkorn	IEL	EGW	A	P,S1,S2	2	Do. 9.-11.	GW 2 A 3540

1)	2)	3)	4)	5)	5a)	6)	7)	8)	9)	10)
Veranstaltungskennziffer (VAK)	Veranstaltungsform	Titel der Veranstaltung (mit Kurzbeschreibung)	Veranstalter	Schwerpunkt und/oder Schulfach/ Lernbereich/berufli. Fächrichtung	Studiengebiet	Eignung für Semesterstufen	Eignung für Schulstufe	Semesterwochenstunden	Termin	Raum
		<u>Projekte und Vorprojekte</u>								
6200	PP	<u>Projekt:</u> Berufsfelder des Diplompädagogen mit Schwerpunkt "Bereich der Bildungsverwaltung"  Berufsfelder des Diplompädagogen mit Schwerpunkt "Bereich der Bildungsverwaltung"  Auf der Grundlage einer im SS 75 erarbeiteten Fragestellung soll versucht werden, die Analyse eines möglichen Berufsfeldes des Diplompädagogen mit der Ausbreitung eines Innovationsvorschlags zu verbinden.	<u>H.G.Schönwälder</u> D.Busch, B.Schiff L.Roth	SCH	EG	H		2	Di.14-16	MZH 5.G. 04
6201	K	Organisatorischer Wandel im Schulwesen  Basierend auf Ergebnissen von Sozialpsychologie, Organisationssoziologie sowie Erziehungswissenschaft soll versucht werden Reformen im Schulwesen - bezogen auf Berufsfelder des Diplompädagogen im Bildungswesen - zu diskutieren.	H.G.Schönwälder	SCH	SP3	H		2	Di.16-18	MZH 5.G. 03
6202	K	Zur Theorie der Diffusion von Innovationen  Diskussion der Brauchbarkeit des Innovationskonzepts, als theoretischer Rahmen für die Analyse von Implementationsmöglichkeiten von Diplompädagogen in alternativen Berufsfeldern	D.Busch	SCH	SP3	H		2	Di.16-18	GW 2 B 3680
6203	K	Methoden empirischer Sozialforschung für die Berufsfeldanalyse  Für Interessenten, die im SS 1975 nicht teilgenommen haben, ist Voraussetzung die Kenntnis von J.Friedrichs:Methoden empirischer Sozialforschung, Reinbeck 1973.	<u>L.Roth</u> D.Busch	SCH	SP1, SP3	H		2	Di.18-20	GW 2 B 3680

1)	2)	3)	4)	5)	5a)	6)	7)	8)	9)	10)
Veranstaltungskennziffer (VAK)	Veranstaltungsform	Titel der Veranstaltung (mit Kurzbeschreibung)	Veranstalter	Schwerpunkt und/oder Schulfach/Lehrbereich/berufli. Fachrichtung	Studiengabiet	Eignung für Semesterstufen	Eignung für Schulstufe	Semesterwochenstunden	Termin	Raum
6204	K	Erziehungswissenschaftliche Zusatzqualifikation in vergleichender Sicht  In der Veranstaltung sollen Funktionsmodelle der erziehungswissenschaftlichen Zusatzqualifikation in der DDR und der UDSSR in ihren jeweiligen gesellschaftlichen u. nationalen Kontexten herausgearbeitet werden.  <u>Projekt:</u> Anspruch, Realität und Wirksamkeit gewerkschaftlicher Bildungsarbeit	B.Schiff	SCH	EG	H		2	Di.16-18	GW 2 B 3520
6210	PP	Anspruch, Realität und Wirksamkeit gewerkschaftlicher Bildungsarbeit  Das Projekt steht in Verbindung mit einem Forschungsvorhaben der Arbeitsstelle Arbeiterkammer, das mit Methoden empirischer Sozialforschung das Verhältnis von gewerkschaftseigenem Anspruch und realer Praxis, sowie erkenntnisfördernder und handlungsrelevanter Wirksamkeit gewerkschaftlicher Bildungsarbeit erhellen soll  <u>Vorprojekt:</u> Bedingungen, Voraussetzungen und Möglichkeiten einer Kooperation zwischen Eltern Schülern und Lehrern (KESL)	Conert Griesche Brock	WEI	IH	M,H		6	Di. 9-15	MZH.5.G. 05
6220	PP	Bedingungen, Voraussetzungen und Möglichkeiten einer Kooperation zwischen Eltern, Schülern und Lehrern  Dieses Projekt steht im Zusammenhang mit einem Forschungsprojekt gleichen Titels	O.Preuß	SCH	EG	M,H	P,S1	3	Di.14-17	GW 2 B 2750
6221	K	Teilnehmende Beobachtung und Gruppendiskussionsverfahren als Methoden der Handlungsforschung	O.Preuß	SCH	SP1	M,H	P,S1	2	Do.16-18	GW 2 B 2750
6222	AV	Die Problematik einer Professionalisierung des Lehrerberufs	O.Preuß	SCH	EG	M,H	P,S1	2	Do.14-16	GW 2 B 2750

1) Veranstaltungskennziffer (VAK)	2) Veranstaltungsform	3) Titel der Veranstaltung (mit Kurzbeschreibung)	4) Veranstalter	5) Schwerpunkt und/oder Schulfach/ Lernbereich/berufli. Fächrichtung	5a) Studiengebiet	6) Eignung für Semesterstufen	7) Eignung für Schulstufe	8) Semesterwochenstunden	9) Termin	10) Raum
6223	AV	Elternarbeit  Aufarbeitung der Kommunikationsbedingungen zwischen Schule und Elternhaus	U.Hermann	SCH	EG	M,H	P,S1	2	Di.10-12	GW 2 B 3520
6230	PP	<u>Vorprojekt:</u> Ökonomisch-technische Entwicklung und soziale Probleme der Qualifikationsstruktur  Ausgehend vom Problem der Arbeitslosigkeit, speziell der Jugendarbeitslosigkeit, soll eine Fragestellung für die Untersuchung der ökonom., techn. und pol. Bedingungen der Qualifikationsentwicklung ausgearbeitet werden. Schwerpunkt der Untersuchung soll der Bereich der beruflichen Bildung werden.	H.-G.Schönwälder B.Voigt, NN	SCH WEI	EG IHI+IH4	M,H		2	Do.14-16	MZH 5.G. 03

1)	2)	3)	4)	5)	5a)	6)	7)	8)	9)	10)
Veranstaltungskennziffer (VAK)	Veranstaltungsform	Titel der Veranstaltung (mit Kurzbeschreibung)	Veranstalter	Schwerpunkt und/oder Schulfach/ Lernbereich/berufli. Fachrichtung	Studiengebiet	Eignung für Semesterstufen	Eignung für Schulstufe	Semesterwochenstunden	Termin	Raum
6300	K	<p><u>Einzelveranstaltungen der Studienrichtung Schule</u></p> <p><u>Veranstaltungen zu den erziehungswissenschaftlichen Grundlagen</u></p> <p>Berufliche Sozialisation, Berufswahlmotive und berufliche Wertorientierungen von Pädagogikstudenten</p> <p>Im Rahmen einer Sekundäranalyse bereits vorliegenden Datenmaterials (Erhebung WS 73/74 an der Uni Düsseldorf) soll versucht werden, differenziert den Zusammenhang zwischen primärer und sekundärer Sozialisation mit seiner Konsequenz für die Orientierungs- und Einstellungssysteme von Pädagogikstudenten herausarbeiten. Teilnahmevoraussetzung: Methoden- und Statistikkenntnisse</p>	D. Busch	SCH WEI	EG IHL	H		2	Do. 18-20	GW 2 B 3520
6301	K	<p>Die Forderungen nach der Abschaffung der Schule</p> <p>In der Veranstaltung sollen die Forderungen nach der Abschaffung der Schule und ihre Alternativen untersucht werden. Einführende Lektüre: J. Jlich: entschulung der gesellschaft (rororo-sachbuch 6228)</p>	B. Schiff	SCH	EG	M, H		2	Mi. 16-18	GW 2 B 3680
6302	S	<p>Zum Problem der Determination von Lernprozessen</p> <p>Die Begriffe "Autorität" und "Freiheit" werden in der gängigen Literatur als Bedingungen von Erziehung und Unterricht verschieden dargestellt. Das Seminar soll vorhandene Interpretationsmuster in ihren Auswirkungen auf den Lernprozeß untersuchen.</p>	J. Ziechmann	SCH	EG	H		2	Mi. 16-18	MZH 5.G. 06
6303	AV	Zum Begriff und zur Problematik des "Christlichen" in Schule u. Gesellschaft	U. Kurth	SCH	EG	M, H		2	Di. 14-16	GW 2 B 3520
6304	K	Wahrnehmungs-Psychologie	G. Grabitz-Gniech	SCH WEI	EG IH2	H		2	Di. 14-16	GW 2 B 3020

1)	2)	3)	4)	5)	5a)	6)	7)	8)	9)	10)
Veranstaltungskennziffer (VAK)	Veranstaltungsform	Titel der Veranstaltung (mit Kurzbeschreibung)	Veranstalter	Schwerpunkt und/oder Schulfach/Lehrbereich/berufli. Fachrichtung	Studienggebiet	Eignung für Semesterstufen	Eignung für Schulstufe	Semesterwochenstunden	Termin	Raum
6305	K	Lektürekurs: Motivation (Amerikanisches Lehrbuch)	G.Grabitz-Gniech	SCH WEI	EG IH2	M		2	Di.16-18	GW 2 A 3500
6306	K	Gruppendynamik, Praxis und Theorie  Die Interaktion wird in der eigenen Gruppe erfahren, Rollenerwerb und Rollenwechsel, evtl.Modifikation des Verhaltens, werden analysiert.	R.Stein	SCH	EG	M,H		2	Mo.18-20	GW 2 A 3420
6307	AV	Psychologie der Wahrnehmung und ihre Konsequenz für die Erkenntnis  Die Wahrnehmung als individuelle Verarbeitung der Sinnesdaten (und der sozialen Interaktionen) wird im Sozialisationsprozeß anhand der interessengeleiteten Selektion aufgebaut. Objektivität, Gültigkeit sind infragé gestellt	R.Stein	SCH	EG	M,H		2	Mi.10-12	GW 2 A 3420
6308	AV+EX	Chancengleichheit und Schulsystem in Frankreich (anhand der Erkundungen in Annecy/Haute Savoie)  Schulsystem, Schulreform, Schulbahnenlenkung und ihre psychologische Grundlegung werden kritisch diskutiert; die Erkundungen in école maternelle, école primaire, village d'enfants, Centre d'Orientation, fortgesetzt.	R.Stein	SCH	EG	M,H		2	Mi.19-21	GW 2 A 3420
6309	K	Einführung in quantitative Verfahren der erziehungswissenschaftlichen Forschung (Statistik I) Voraussetzung für das Diplomstudium	W.Niemeyer (LB)	SCH	EG	A,M,H		2	Mo.18-20	MZH 5.G. 02

1)	2)	3)	4)	5)	5a)	6)	7)	8)	9)	10)
Veranstaltungskennziffer (VAK)	Veranstaltungsform	Titel der Veranstaltung (mit Kurzbeschreibung)	Veranstalter	Schwerpunkt und/oder Schulfach/Lehrbereich/berufl. Fachrichtung	Studienggebiet	Eignung für Semesterstufen	Eignung für Schulstufe	Semesterwochenstunden	Termin	Raum
		<u>Einzelveranstaltungen der Studienrichtung Schule</u> <u>Voraussetzungen zum Schwerpunkt I (Curriculumentwicklung/Unterrichtsforschung)</u>								
6320	K	Analyse von Verfahren und Instrumenten der "Intelligenzmessung"	L.Roth B.Schiff	SCH WEI	SP1,SP2 IH2	H		2	Mi.18-20	GW 2 B 3760
6321	K	Vorausgesetzte Literatur für neue Teilnehmer Roth, E.u.a.: Intelligenz, Kohlhammer 1973 Methoden empirischer Unterrichtsforschung	L.Roth	SCH	SP1	H		2	Mi.16-18	GW 2 B 1070
6322	S	Die Veranstaltung erlaubt Qualifikation entspr. PO "Erz.Wiss." § 6. Theorien und Modelle der Curriculum-Konstruktion	J.Ziechmann	SCH WEI	SP1 IH2	H		2	Do.11-13	MZH 5.G. 06
6323	S	Schulbuchanalyse: Bücher für den Sachunterricht in der Primarstufe  Schulbücher können in stärkerem Maße als Lehrpläne den Unterricht bestimmen. Im Seminar sollen theoretische Grundlagen der Analyse erarbeitet und in Kritik an ausgewählten Schulbüchern umgesetzt werden.	J.Ziechmann	SCH	SP1	M,H		2	Mi.18-20	MZH 5.G. 06
6324	K	Historisch-kritische Interpretation biblischer Tradition und ihre didaktische Bedeutung für den Unterricht in Biblischer Geschichte	M. Kurth	SCH	SP1	M,H		2	Mo.14-16	GW 2 B 3680
6401	S	Arbeitssituation und Sozialisation  Erarbeitung und Diskussion von Forschungsmethoden und - ergebnissen zur Entwicklung von empirisch verfolgbaren Fragestellungen zum Zusammenhang von Arbeitserfahrungen, sozialer Mobilität und Sozialisation	W.R.Heinz	WEI SCH	IH1 SP1	H		2	Do.13-15	GW 2 B 3520



1) Veranstaltungskennziffer (VAK)	2) Veranstaltungsform	3) Titel der Veranstaltung (mit Kurzbeschreibung)	4) Veranstalter	5) Schwerpunkt und/oder Schulfach/ Lernbereich/berufli. Fachrichtung	5a) Studienggebiet	6) Eignung für Semesterstufen	7) Eignung für Schulstufe	8) Semesterwochenstunden	9) Termin	10) Raum
6400	K	<p>Sozialpsychologische Grundlagen der Sozialisationsforschung: Interaktion und Lernen</p> <p>Erarbeitung u.krit.Analyse sozialisationsrelevanter Aussagen des symbolischen Interaktionismus, der behavioristischen und kognitiven Lerntheorien.</p>	W.R.Heinz	WEI SCH	IHI SP1	M,H		4	Di.16-18 Do.16-18	GW 2 B 2740 GW 2 B 2740

1)	2)	3)	4)	5)	5a)	6)	7)	8)	9)	10)
Veranstaltungskennziffer (VAK)	Veranstaltungsform	Titel der Veranstaltung (mit Kurzbeschreibung)	Veranstalter	Schwerpunkt und/oder Schulfach/ Lernbereich/beruf. Fachrichtung	Studienggebiet	Eignung für Semesterstufen	Eignung für Schulstufe	Semesterwochenstunden	Termin	Raum
		<u>Einzelveranstaltungen der Studienrichtung Schule</u>								
		<u>Veranstaltungen zum Schwerpunkt II (Beratung)</u>								
6320	K	Analyse von Verfahren und Instrumenten der "Intelligenzmessung"	L.Roth B.Schiff	SCH WEI	SP1,SP2 IH2	H		2	Mi.18-20	GW 2 B 3760
6330	K	Lese-Rechtschreibschwäche(Legasthenie)-empirische Untersuchungen, Diagnose und Therapie	W.Niemeyer(LB)	SCH	SP2	A,M,H		2	Mo.16-18	MZH 5.G. 04
		Definition, Abgrenzungskriterien, primäre und sekundäre Symptome des LRS; Ätiologie, Hintergründe; theoretische Grundlagen der LRS-Forschung; internationaler Überblick Übungen zur Diagnose Möglichkeiten der Therapie Literatur und Arbeitsmittel								
6331	K	Lernpsychologische Thesen in Verhaltenstherapie und Psychoanalyse am Beispiel der Erziehungsberatung	R.Stein	SCH WEI	SP2 IH2	M,H		2	Mo.16-18	GW 2 B 2730
		Die in der Erziehungsberatung angestrebte Verhaltensmodifikation kann u.a.mit Hilfe der Verhaltenstherapie oder der Psychoanalyse versucht werden. Die Aussagen der Lernpsychologie bieten gemeinsame Erklärungsmodelle an.								
6410	K	Integration von politischer, allgemeiner und beruflicher Bildung als konzeptionelles und didaktisches Problem der Weiterbildung	Kl.Bettag (LB)	WEI	IH2	M,H		2	Mo.16-18	GW 2 B 3520

1) Veranstaltungskennziffer (VAK)	2) Veranstaltungsform	3) Titel der Veranstaltung (mit Kurzbeschreibung)	4) Veranstalter	5) Schwerpunkt und/oder Schulfach/ Lernbereich/berufli. Fachrichtung	5a) Studiengebiet	6) Eignung für Semesterstufen	7) Eignung für Schulstufe	8) Semesterwochenstunden	9) Termin	10) Raum
6340	K	<p><u>Einzelveranstaltungen der Studienrichtung Schule</u></p> <p><u>Veranstaltungen zum Schwerpunkt III (Bildungsplanung / Bildungspolitik)</u></p> <p>Grundlagen des Schulmanagements - Zur Mikroökonomie des Schulbetriebs</p> <p>Notwendigkeit, spezifische Fragestellung und Grenzen betriebswirtschaftlicher Betrachtungen im Schulwesen sollen behandelt werden. Die Bearbeitung dieses zu Unrecht vernachlässigten Gebiets der Bildungsökonomie soll in die Verwendungsmöglichkeiten betriebswirtschaftlichen Instrumentariums im Bildungswesen einführen.</p>	H.G.Schönwälder	SCH	SP3	H		2	Mi.16-18	GW 2 B 371o
6341	K	<p>Landesverfassungsrechtliche Bestimmungen als Konkretionen des Wirtschaftsverfassungsrechts und ihre Bedeutung für den Grundrechtsschutz in Ausbildungsverhältnissen (Schule, Hochschule, Betrieb, Bildungsstätten in freier Trägerschaft)</p> <p>Auseinandersetzung mit der Entwicklung der herrschenden Lehre zum Recht der Wirtschaftsverfassung; ihre Konkretionen durch das den Verfassungen zugrunde liegende Menschenbild, die Staatszielbestimmungen und die Grundrechtstheorie; die Problematik des Art. 142 GG (Verhältnis Landesverfassung/GG.)</p>	L.Dietze	SCH WEI	SP3 IH3	A,M,H		2	Di.15-17	GW 2 A 354o
6342	K	<p>Geschichte des Bildungsrechts seit 1945 und sozialdemokratische Bildungstheorie als Problem ihres Staatsverständnisses.</p> <p>Historische Aufarbeitung bildungsrechtlicher Grundfragen in ihrem Bezug zu Funktion und Rolle der Sozialdemokratie gegenüber dem Staat, sozialgeschichtliche Betrachtung der Beziehung zwischen gesellschaftlichen, bildungspolitischen und staatsrechtlichen Aspekten.</p>	L.Dietze	SCH WEI	SP3 IH4	A,M,H		2	Mo.14-16	GW 2 A 354o

1) Veranstaltungskennziffer (VAK)	2) Veranstaltungsform	3) Titel der Veranstaltung (mit Kurzbeschreibung)	4) Veranstalter	5) Schwerpunkt und/oder Schulfach/ Lernbereich/berufli. Fachrichtung	5a) Studiengebiet	6) Eignung für Semesterstufen	7) Eignung für Schulstufe	8) Semesterwochenstunden	9) Termin	10) Raum
6343	K	Zur verfassungsrechtlichen und gesellschaftswissenschaftlichen Problematik lernzielorientierter Curricula.  Untersuchung über die Interdependenz gesellschaftswissenschaftlicher und verfassungsrechtlicher Probleme am Beispiel der pol.Erziehung (exemplarisch: Hessische Rahmenrichtlinien Sek.I von 1973)	<u>L.Dietze</u> I.Sommerkorn	SCH	SP3	A,M,H		3	Mo.18-21	GW 2 A 354o

1)	2)	3)	4)	5)	5a)	6)	7)	8)	9)	10)
Veranstaltungskennziffer (VAK)	Veranstaltungsform	Titel der Veranstaltung (mit Kurzbeschreibung)	Veranstalter	Schwerpunkt und/oder Schulfach/ Lernbereich/berufli. Fachrichtung	Studiengebiet	Eignung für Semesterstufen	Eignung für Schulstufe	Semesterwochenstunden	Termin	Raum
6300	K	<p><u>Einzelveranstaltungen der Studienrichtung Weiterbildung</u></p> <p><u>Veranstaltungen zum Inhaltsbereich I (Sozialisation)</u></p> <p>Berufliche Sozialisation, Berufswahlmotive und berufliche Wertorientierungen von Pädagogikstudenten</p> <p>Im Rahmen einer Sekundäranalyse bereits vorliegenden Datenmaterials (Erhebung WS 73/74 an der Uni Düsseldorf) soll versucht werden, differenziert den Zusammenhang zwischen primärer und sekundärer Sozialisation mit seiner Konsequenz für die Orientierungs- und Einstellungssysteme von Pädagogikstudenten herauszuarbeiten.</p> <p>Teilnahmevoraussetzung: Methoden - und Statistikkenntnisse</p>	D.Busch	SCH WEI	EG IH1	H		2	Do.18-20	GW 2 B 3520
6400	K	<p>Sozialpsychologische Grundlagen der Sozialisationsforschung: Interaktion und Lernen</p> <p>Erarbeitung u.krit.Analyse sozialisationsrelevanter Aussagen des symbolischen Interaktionismus, der behavioristischen u. kognitiven Lerntheorien.</p>	W.R.Heinz	WEI SCH	IHI SP1	M,H		4	Di.16-18 Do.16-18	GW 2 B 2740 GW 2 B 2740
6401	S	<p>Arbeitssituation und Sozialisation</p> <p>Erarbeitung u.Diskussion von Forschungsmethoden - u.Ergebnissen zur Entwicklung von empirisch verfolgbaren Fragestellungen zum Zusammenhang von Arbeitserfahrungen, sozialer Mobilität und Sozialisation.</p>	W.R.Heinz	WEI SCH	IHI SP1	H		2	Do.13-15	GW 2 B 3520

1) Veranstaltungskennziffer (VAK)	2) Veranstaltungsform	3) Titel der Veranstaltung (mit Kurzbeschreibung)	4) Veranstalter	5) Schwerpunkt und/oder Schulfach/ Lernbereich/berufli. Fachrichtung	5a) Studiengebiet	6) Eignung für Semesterstufen	7) Eignung für Schulstufe	8) Semesterwochenstunden	9) Termin	10) Raum
		<u>Einzelveranstaltungen der Studienrichtung Weiterbildung</u>								
		<u>Veranstaltungen zum Inhaltsbereich II (Didaktik)</u>								
6304	K	Wahrnehmungs-Psychologie	G.Grabitx-Gniech	SCH WEI	EG IH2	H		2	Di.14-16	GW 2 B 3020
6305	K	Lektürekurs: Motivation (Amerikanisches Lehrbuch)	G.Grabitx-Gniech	SCH WEI	EG IH2	M		2	Di.16-18	GW 2 A 3500
6320	K	Analyse von Verfahren und Instrumenten der "Intelligenzmessung"	<u>L.Roth</u> <u>B.Schiff</u>	SCH WEI	SP1,SP2 IH2	H		2	Mi.18-20	GW 2 B 3760
		Vorausgesetzte Literatur für neue Teilnehmer Roth, E.u.a.: Intelligenz, Kohlhammer 1973								
6322	S	Theorien und Modelle der Curriculum-Konstruktion	J.Ziechmann	SCH WEI	SP1 IH2	H		2	Do.11-13	MZH 5.G. 06
6331	K	Lernpsychologische Thesen in Verhaltenstherapie und Psychoanalyse am Beispiel der Erziehungsberatung	R.Stein	SCH WEI	SP2 IH2	M,H		2	Mo.16-18	GW 2 B 2730
		Die in der Erziehungsberatung angestrebte Verhaltensmodifikation kann u.a. mit Hilfe der Verhaltenstherapie oder der Psychoanalyse versucht werden. Die Aussagen der Lernpsychologie bieten gemeinsame Erklärungsmodelle an.								

1) Veranstaltungskennziffer (VAK)	2) Veranstaltungsform	3) Titel der Veranstaltung (mit Kurzbeschreibung)	4) Veranstalter	5) Schwerpunkt und/oder Schulfach/Lehrbereich/berufli. Fachrichtung	5a) Studiengabiet	6) Eignung für Semesterstufen	7) Eignung für Schulstufe	8) Semesterwochenstunden	9) Termin	10) Raum
6341	K	<p><u>Einzelveranstaltungen der Studienrichtung Weiterbildung</u></p> <p><u>Veranstaltungen zum Inhaltsbereich III (Struktur)</u></p> <p>Landesverfassungsrechtliche Bestimmungen als Konkretionen des Wirtschaftsverfassungsrechts und ihre Bedeutung für den Grundrechtsschutz in Ausbildungsverhältnissen (Schule, Hochschule, Betrieb, Bildungsstätten in freier Trägerschaft)</p> <p>Auseinandersetzung mit der Entwicklung der herrschenden Lehre zum Recht der Wirtschaftsverfassung; ihre Konkretionen durch das den Verfassungen zugrundeliegende Menschenbild, die Staatszielbestimmungen und die Grundrechtstheorie; die Problematik des Art.142 GG (Verhältnis Landesverfassung/GG.)</p>	L.Dietze	SCH WEI	SP3 IH3	A,M,H		2	Di.15-17	GW 2 A 354o
642o	K	Erwachsenenbildung als Beruf-Professionalisierung und Perspektiven -	D.Kuhlenkamp(LB)	WEI	IH3	M,H		2	Mi.18-2o	GW 2 B 352o

1) Veranstaltungskennziffer (VAK)	2) Veranstaltungsform	3) Titel der Veranstaltung (mit Kurzbeschreibung)	4) Veranstalter	5) Schwerpunkt und/oder Schulfach/ Lernbereich/berufli. Fachrichtung	5a) Studiengebiet	6) Eignung für Semesterstufen	7) Eignung für Schulstufe	8) Semesterwochenstunden	9) Termin	10) Raum
		<p><u>Einzelveranstaltungen der Studienrichtung Weiterbildung</u></p> <p><u>Veranstaltungen zum Inhaltsbereich IV (Geschichte)</u></p>								
6342	K	<p>Geschichte des Bildungsrechts seit 1945 und sozialdemokratische Bildungstheorie als Problem ihres Staatsverständnisses.</p> <p>Historische Aufarbeitung bildungsrechtlicher Grundfragen in ihrem Bezug zu Funktion und Rolle der Sozialdemokratie gegenüber dem Staat, sozialgeschichtliche Betrachtung der Beziehung zwischen gesellschaftlichen, bildungspolitischen und staatsrechtlichen Aspekten.</p>	L.Dietze	SCH WEI	SP3 IH4	A,M,H		2	Mo.14-16	GW 2 A 354o
645o	K	<p>Diplomandenkolloquium</p> <p>Im Diplomandenkolloquium werden Diplomarbeiten in unterschiedlichen Arbeitsphasen (Problemstellung, Themenfindung, empirisches Instrumentarium, Auswertung und Interpretation) vorgestellt und diskutiert mit dem Ziel, eine individuelle Hilfe bei der Konzeptierung einer Diplomarbeit durch den Aufriß allgemeiner methodologischer und gesellschaftstheoretischer Bedingungen anzubieten.</p>	W.R.Heinz			H		2	Di.14-16	GW 2 B 265o



1)	2)	3)	4)	5)	5a)	6)	7)	8)	9)	10)
Veranstaltungs- kennziffer (VAK)	Veranstaltungsform	Titel der Veranstaltung (mit Kurzbeschreibung)	Veranstalter	Schwerpunkt und/oder Schulfach/ Lernbereich/berufli. Fachrichtung	Studiengebiet	Eignung für Semesterstufen	Eignung für Schulstufe	Semester- wochenstunden	Termin	Raum
		<u>Als studiengangbezogen anerkannte Veranstaltungen:</u>								
1051	AV	Erarbeitung von Praxisanteilen im Projekt "Soziale und psychische Lage der Behinderten in der BRD"	W.Wagner W.Jantzen			H		2		
5100	AV	Kommunale Sozialpolitik und die Verwaltung von Armut, Kriminalität und Kriminalisierung	H.Haferkamp			M,H		3	Di 14-17	GW 2 A 2300
5126	PP	Methoden- und Verfahrensprobleme bei der Untersuchung technischen Wandels	Braun Bröck Elsner Griesche Kalmbach Schumann Wahsner			M,H		2	Mo.17-19	MZH 6.G. o1 + o2
5127	K	Zum Zusammenhang von ökonomischer Entwicklung, Arbeitsbedingungen und Arbeitsverhalten	Elsner Kalmbach Schumann			M,H		2	Di.17-19	MZH 6.G. o2
5128	K	Technischer Fortschritt in den Bildungskonzeptionen der Gewerkschaften und deren Auswirkungen auf die gewerkschaftliche Interessenvertretung	Bröck Griesche NN			M,H		2	Do.17-19	MZH 6.G. o2
5129	K	Rechtliche u. politische Handlungsmöglichkeiten u.-grenzen betrieblicher Interessenvertretung	Braun Elsner Wahsner			M,H		2	Fr. 8-10	MZH 6.G. o2
6123	K	Quantitative Methoden empirischer Forschung	U.Hermann			A,M,H		2	Mo.10-12	MZH 5.G. o4

1) Veranstaltungskennziffer (VAK)	2) Veranstaltungsform	3) Titel der Veranstaltung (mit Kurzbeschreibung)	4) Veranstalter	5) Schwerpunkt und/oder Schulfach/ Lernbereich/berufli. Fachrichtung	5a) Studiengebiet	6) Eignung für Semesterstufen	7) Eignung für Schulstufe	8) Semesterwochenstunden	9) Termin	10) Raum
6151	AV	Realität als didaktisches Organisationsprinzip,-Theorien der außerschulischen Jugendbildung	A.Keil Chr.Glass			H		2	Mo.13-15	MZH 5.G. o2
6153	AV	Stadtteilarbeit und pädagogische Strategien - Umsetzung institutioneller Konflikte in der offenen Jugendarbeit	A.Keil D.Bröckmann			H		2	Di.15-17	MZH 5.G. o2
6190	AV	Emotionale Grundlagen von Lernprozessen	K.Kappes			M,H		2	Mo.18-20	GW 2 A 3440

1) Veranstaltungskennziffer (VAK)	2) Veranstaltungsform	3) Titel der Veranstaltung (mit Kurzbeschreibung)	4) Veranstalter	5) Schwerpunkt und/oder Schulfach/ Lernbereich/beruf. Fachrichtung	5a) Studiengebiet	6) Eignung für Semesterstufen	7) Eignung für Schulstufe	8) Semesterwochenstunden	9) Termin	10) Raum
6600	AV	Werkstätten für Behinderte:Entwicklung Struktur und Funktion	W.Jantzen		JUE DSI SSS	H		2	Mo.16-19	GW 2 B 2900
6602	K	Probleme statistischer Analyse am Beispiel Behinderung und Rehabilitation	W.Jantzen		JUE DSI SSS EVE	H		2	Di. 9-11	GW 2 GR.Z.7
6603	AV	Behinderte Kinder im Kleinkind-und Vorschulalter	W.Jantzen		EVE	H		2	Mo. 9-11	GW 2 B 3230
6610	AV	Probleme der Didaktik in der Behindertenpädagogik am Beispiel der Schule für Lernbehinderte	B.Rohr		DSI EVE JUE	H		4	Do. 9-13	GW 2 A 2240
6613	AV	Neurologische Erkrankungen im Kindesalter	H.Lison(LB)		DSI EVE JUE	H		2	Fr.15-17	GW 2 A 3520
6614	AV	Störungsgenese bei behinderten Kindern im Hinblick auf Einleitung therapeutischer Prozesse	W.Pippke(LB)		DSI EVE JUE	H		4	Fr. 9-13	GW 2 A 2340
6615	AV	Legasthenische Faktoren in ihrer Auswirkung auf den Lernprozeß	R.Stein			M,H		2	Di.17-19	GW 2 A 2180

1) Veranstaltungskennziffer (VAK)	2) Veranstaltungsform	3) Titel der Veranstaltung (mit Kurzbeschreibung)	4) Veranstalter	5) Schwerpunkt und/oder Schulfach/ Lernbereich/berufli. Fachrichtung	5a) Studiengebiet	6) Eignung für Semesterstufen	7) Eignung für Schulstufe	8) Semesterwochenstunden	9) Termin	10) Raum
6800	AV	Pädagogisch-anthropologische Aspekte zum Problem der Leistung in der neuzeitlichen Gesellschaft	U.Kurth	SCH	EG	M,H		2	Mo.16-18	MZH 5.G. o2
6801	AV	Schulischer Sprachgebrauch	<u>J.Linke</u> <u>C.Forytta</u>	SCH	EG	M		2	n.V.	
6802	AV	Polytechnik in sozialistischen Ländern, II (DDR/VR China)	B.Voigt	SCH	EG	M,H		2	Do. 9-11	GW 2 GR.Z.7
6803	AV	Curriculumkonstruktion für AL/P (Sekundarstufe) unter Einschluß der beruflichen Bildung	B.Voigt	SCH		M,H		2	Di.14-16	GW 2 GR.Z.7
6806	AV	Sozialisation und Sprache	P.Gabele	SCH WEI	EG	A,M,H		2	Di. 9-11	GW 2 B 368o
6808	AV	Sozialisation und Schulleistung	<u>G.Breitschuh</u> <u>P.Gabele</u>	SCH	EG	A,M,H		2	Di.14-16	GW 2 B 368o
8405	AV	Sozialstruktur und Medienwirkung	N.Göbbel	WEI		M,H		2	Di.11-13	GW 2 A 425o
8723	AV	"Manipulation" im Medium/Filmtechnik	<u>W.Jung</u> <u>J.Schenk</u>			A,M,H		6	n.V.	
8724	AV	"Manipulation" im Medium/Videotechnik	M.Dütting			M,H		4	Fr.15-19	GW 2 A 430o

1) Veranstaltung- kennziffer (VAK)	2) Veranstaltungsform	3) Titel der Veranstaltung (mit Kurzbeschreibung)	4) Veranstalter	5) Schwerpunkt und/oder Schulfach/ Lernbereich/beruf. Fachrichtung	5a) Studiengebiet	6) Eignung für Semesterstufen	7) Eignung für Schulstufe	8) Semester- wochenstunden	9) Termin	10) Raum
		<u>Projekte und Vorprojekte</u>								
6110	PP,V	<u>Projekt</u> : Arbeiterjugend und Jugendar- beit Arbeiterjugend und Jugendarbeit als Er- gebnis der kapitalistischen Produktions- weise  In der Diskussionsvorlesung soll der Versuch einer historisch - systemati- schen Analyse der Entstehung und Ent- wicklung der Jugendfrage unter kapitali- stischen Produktions- und Reproduktions- bedingungen gemacht werden.	A. Keil		GR	M		2	Mo. 9-11	MZH 5.G. o2
6110/4	T	Tutorium zur Veranstaltung VAK 6110	H.Heuberger(T)		GR	M			n.V.	
6111	PP	Praxisplenum  Das Praxisplenum dient der inhaltlichen und methodischen Reflexion der Erkun- dungen und Praxisanteile des Projekts	Chr. Marzahn		GR	M		2	Do.11-13	MZH 4.G. o2
6112	AV	Der Weg ins Fürsorgeheim: Stationen der sozialen Kontrolle abweichenden Verhal- tens  Anhand ausgewählter Sozialbiographien von Jugendlichen, die auffällig gewor- den sind, sollen Struktur und Funktion sozialpädagogischer Institutionen ana- lysiert werden.	A. Keil		GR	M		2	Di. 9-11	MZH 5.G. o2
6113	AV	Sozialpolitik und Sozialadministration. Zur Strukturanalyse sozialpädagogischer Institutionen	<u>D. Brockmann</u> <u>St.Leibfried</u>		GR	M		2	Di.11-13	MZH 5.G. o2
6113/4	T	Einführung in den historischen und dia- lektischen Materialismus	NN		GR	M			n.V.	

1) Veranstaltungskennziffer (VAK)	2) Veranstaltungsform	3) Titel der Veranstaltung (mit Kurzbeschreibung)	4) Veranstalter	5) Schwerpunkt und/oder Schulfach/ Lernbereich/berufli. Fachrichtung	5a) Studiengebiet	6) Eignung für Semesterstufen	7) Eignung für Schulstufe	8) Semesterwochenstunden	9) Termin	10) Raum
6120	K	<u>Einzelveranstaltungen zum Grundstudium</u> Zum Zusammenhang von körperlicher und sozialer Verwahrlosung als Folge des spezifischen Verhältnisses von Produktion und Reproduktion unter den Bedingungen der Lohnarbeit  Dieser Kurs ist eine Einführung in die pol. Ökonomie	H.Maier(LB)		GR	M,H		2	Mo. 9-11	MZH 5.G. 03
6121	K	Einführung in das BSHG	St. Leibfried		GR	M,H		2	Di.16-18	GW 2 A 2090
6122	K	Der Vollzug des BSHG - Die Praxis der Sozialverwaltung  Die Veranstaltung soll einen Einblick in die Struktur und Arbeitsweise der Sozialverwaltung geben. Anhand empirischen Materials soll das spezifische Verhältnis zwischen Sozialbürokratie und sozialpädagogischem Klientel untersucht werden.	P.Schütt(LB)		GR	M,H		2	Mo.11-13	MZH 5.G. 02
6123	K	Quantitative Methoden empirischer Forschung  Statistik entspr. Anforderungen der DPO	U. Hermann		GR	A,M,H		2	Mo.10-12	MZH 5.G.04

1)	2)	3)	4)	5)	5a)	6)	7)	8)	9)	10)
Veranstaltungskennziffer (VAK)	Veranstaltungsform	Titel der Veranstaltung (mit Kurzbeschreibung)	Veranstalter	Schwerpunkt und/oder Schulfach/ Lernbereich/berufli. Fachrichtung	Studiengebiet	Eignung für Semesterstufen	Eignung für Schulstufe	Semesterwochenstunden	Termin	Raum
		<u>Projekte des Schwerpunktstudiums</u> <u>(Projekt II) einschließlich Begleitkurse</u> <u>Projekt : Stadtentwicklungsplanung Bremen</u>								
6140	PP	Stadtentwicklungsplanung am Beispiel Ostertor-Remberti, Waller Feldmark, Osterholz-Tenever	<u>D. Brockmann</u> H.Heide, St. Leibfried		SSS	H		2 4-wchtl.	Do.11-13	MZH 5.G. 01
6141	AV	Stadtentwicklungsplanung am Beispiel "Ostertor-Remberti"	D. Brockmann		SSS	H		2	Do.11-13	MZH 5.G. 02
6142	AV	Stadtentwicklungsplanung am Beispiel "Osterholz-Tenever"	St. Leibfried		SSS	H		2	Do.11-13	MZH 5.G. 03
6143	AV	Stadtentwicklungsplanung am Beispiel "Industrieansiedlung Waller Feldmark"	H. Heide		SSS	H		2	Do.11-13	MZH 5.G. 04
6144	AV	Auswertung von Praxisanteilen Sozialplan- und Gemeinwesenarbeit	D. Brockmann		SSS	H		2	Do. 9-11	MZH 5.G. 04
		<u>Projekt : Politische Bildung</u>								
6150	PP	Zur Strategie pädagogischer Vermittlung von Langzeit- und Kurzzeitpädagogik	Chr. Glass		JUE	H		2 14-tägig	Do. 9-11	GW 2 A 1190
6151	AV	Realität als didaktisches Organisationsprinzip - Theorien der außerschulischen Jugendbildung	<u>A. Keil</u> Chr. Glass		JUE	H		2	Mo.13-15	MZH 5.G. 02
6152	AV	Bedingungen und Organisation politischer Lernprozesse im Praxisbereich Lehrgangsarbeit	Chr. Glass		JUE	H		2	Do.12-14	GW 2 A 3520
6153	AV	Stadtteilarbeit und pädagogische Strategien - Umsetzung institutioneller Konflikte in der offenen Jugendarbeit	<u>A. Keil</u> D. Brockmann		JUE	H		2	Di.15-17	MZH 5.G. 02

1)	2)	3)	4)	5)	5a)	6)	7)	8)	9)	10)
Veranstaltungskennziffer (VAK)	Veranstaltungsform	Titel der Veranstaltung (mit Kurzbeschreibung)	Veranstalter	Schwerpunkt und/oder Schulfach/ Lernbereich/berufli. Fachrichtung	Studiengebiet	Eignung für Semesterstufen	Eignung für Schulstufe	Semesterwochenstunden	Termin	Raum
6160	PP	<u>Projekt</u> : Modellversuche im Elementar- und Vorschulbereich Projektplenum	G.Heinsohn		EVE	H		2 14-tägig	Mi.14-16	GW 2 B 3680
6161	AV	Probleme der wiss. Begleitung von Modellversuchen in Bremer Kindertagesheimen  Die Veranstaltung eignet sich für fortgeschrittene Studenten, die intensiv an der wiss. Begleitung der Modellversuche mitarbeiten wollen und aus ihr resultierende Aufgaben übernehmen können.	G.Heinsohn		EVE	H		4	n.V.	
6162	AV	Theorien der Entwicklung und der Sozialisation II: Der Ansatz der Psychoanalyse	B.Neuendorff-Bub		EVE	H		2	Di.16-18	MZH 5.G. 04
6163	K	Sozialeemotionale Entwicklung in den ersten Lebensjahren des Kindes	S.Anselm(LB)		EVE	H		4 14-tägig	Do.12-16	GW 2 B 2720
6164	K	Kleinkinderziehung in sogenannten primitiven Gesellschaften	J.Beiderwieden (LB)		EVE	H		4 14-tägig	Do.12-16	GW 2 B 2730
6170	PP	<u>Projekt</u> : Bandenbildung und proletarische Verkehrsformen Projektplenum	G.Amendt		DSI	H		2	Di.11-13	GW 2 A 3420
6171	AV	Gruppentheorie und sozialpäd. Berufspraxis	G.Amendt		DSI	H		2	Do.10-12	MZH 5.G. 03
6172	AV	Praxisauswertung	G.Amendt		DSI	H		2	Do.16-18	GW 2 B 2730
6173	AV	Einzel- und Gesprächstherapie im sozialpädagogischen Berufsfeld	G.Rexilius(LB)		DSI	H		2	n.V.	



1) Veranstaltungskennziffer (VAK)	2) Veranstaltungsform	3) Titel der Veranstaltung (mit Kurzbeschreibung)	4) Veranstalter	5) Schwerpunkt und/oder Schulfach/ Lernbereich/berufli. Fachrichtung	5a) Studiengebiet	6) Eignung für Semesterstufen	7) Eignung für Schulstufe	8) Semesterwochenstunden	9) Termin	10) Raum
6180	PP	<u>Projekt:</u> Öffentliche Erziehung Öffentliche Erziehung als soziale Vorsorge - Vorschulerziehung u. Heimerziehung als Prophylaxe und Therapie für soziale Anpassung	A. Keil		EVE, DSI	H		2	Do. 9-11	MZH 5.G. 01
6181	AV+E+EX	Einrichtungen der öffentlichen Erziehung	R. Bauer		EVE, DSI	H		2	Do.16-18	MZH 5.G. 01
6182	AV	Programme der Vorschulerziehung	B. Neuendorff-Bub		EVE	H		2	Di.10-12	MZH 5.G. 04
6183	AV	Strategische Probleme der Transformation sozialpäd.-therapeutischer Modelle in die Praxis der Vorschul- und Heimerziehung	J.Blandow (LB)		EVE, DSI	H		2	n.V.	
6184	K	Probleme der Erzieherausbildung im Vorschulbereich	M.Stein (LB)		EVE, DSI	H		2	n.V.	
6190	AV	<u>Einzelveranstaltungen zum Schwerpunktstudium</u> Emotionale Grundlagen von Lernprozessen	K. Kappes			M,H		2	Mo.18-20	GW 2 A 3440

1)	2)	3)	4)	5)	5a)	6)	7)	8)	9)	10)
Veranstaltungskennziffer (VAK)	Veranstaltungsform	Titel der Veranstaltung (mit Kurzbeschreibung)	Veranstalter	Schwerpunkt und/oder Schulfach/ Lernbereich/berufli. Fachrichtung	Studienggebiet	Eignung für Semesterstufen	Eignung für Schulstufe	Semesterwochenstunden	Termin	Raum
		<u>Als studiengangbezogen anerkannte Veranstaltungen:</u>								
1o52	AV	Hilfsschule und Sonderpädagogik im nationalsozialistischen Deutschland	W.Wagner		GR DSI JUE EVE JUE	M,H		2	Mo.14-16	GR.UB
1o67	AV	Demokratie und Demokratisierung als Gegenstand von Unterrichtseinheiten	F.Huisken			M,H		2	Di.15-17	GW 2 B 286o
1o68	AV	Reformpolitik als Verwaltungsreform	G.Schmieg		GR DSI SSS	M,H		3	Mo.1o-13	GW 2 B 29oo
1o69	AV	Demokratisierung als Ziel der Reformpolitik in der BRD	<u>M.Wirth</u> G.-J.Fenger		DSI SSS EVE JUE	M,H		3	Mo.15-18	GW 2 GR.Z.1
4o21	K	Einführung in Band I des "Kapital"	A.Sohn-Rethel		GR DSI SSS EVE JUE	M		2	Mi.18-2o	NW 1 S. 136
51oo	AV	Kommunale Sozialpolitik und die Verwaltung von Armut, Kriminalität und Kriminalisierung (nur als Kurs anerkannt)	H.Haferkamp		GR DSI SSS	M,H		3	Di.14-17	GW 2 A 23oo
5114	AV	Stabilisierung der bürgerlichen Moral durch Kriminalisierung (sog.Sittlichkeitsdelikte:Abtreibung, Homosexualität, Pornographie u.a.) (nur als Kurs anerkannt)	R.Lautmann		GR DSI	A,M,H		2	Do.11-13	GW 2 A 35oo
5115	AV	Strafvollzug: Gesetz und Realität (nur als Kurs anerkannt)	<u>S.Quensel</u> J.Feest		GR DSI	M,H		3	Di.14-17	GW 2 B 32oo
5116	AV	Alternativen zum Strafvollzug (nur als Kurs anerkannt)	S.u.E.Quensel		GR DSI	M,H		2	Mo.14-16	GW 2 B 32oo
5117	PP	Rechtsetzung und Rechtdurchsetzung im Bereich der Kriminalität als Konstitutionsbedingung sozialer Probleme (nur als Kurs anerkannt)	<u>J.Feest</u> H.Haferkamp R.Lautmann S.Quensel P.Thoss		GR DSI	M,H		2	Di.17-19	GW 2 B 32oo
5118	K	Theorien abweichenden Verhaltens und sozialer Kontrolle	S.Quensel		GR DSI	M,H		2	Di.1o-12	GW 2 B 219o
5123	K	Einführung in die Kritik der politischen Ökonomie	H.Reichelt		GR	A,M		4	Di.18-2o Fr.17-19	GW 2 B 29oo

1) Veranstaltungskennziffer (VAK)	2) Veranstaltungsform	3) Titel der Veranstaltung (mit Kurzbeschreibung)	4) Veranstalter	5) Schwerpunkt und/oder Schulfach/ Lernbereich/berufli. Fachrichtung	5a) Studiengebiet	6) Eignung für Semesterstufen	7) Eignung für Schulstufe	8) Semesterwochenstunden	9) Termin	10) Raum
5126	PP	Methoden- und Verfahrensprobleme bei der Untersuchung technischen Wandels	<u>Brann</u> Brock Elsner Griesche Kalmbach Schumann Wahsner		GR JUE	M,H		2	Mo.17-19	MZH 6.G. 01 + 02
5127	K	Zum Zusammenhang von ökonomischer Entwicklung, Arbeitsbedingungen und Arbeitsverhalten	<u>Elsner</u> Kalmbach Schumann		GR JUE	M,H		2	Di.17-19	MZH 6.G. 02
5128	K	Technischer Fortschritt in den Bildungskonzeptionen der Gewerkschaften und deren Auswirkungen auf die gewerkschaftliche Interessenvertretung	<u>Brock</u> Griesche NN		GR JUE	M,H		2	Do.17-19	MZH 6.G. 02
5129	K	Rechtliche u.politische Handlungsmöglichkeiten u.-grenzen betrieblicher Interessenvertretung	<u>Brann</u> Elsner Wahsner		GR JUE	M,H		2	Fr. 8-10	MZH 6.G. 02
5301	AV	Analyse des Bremer Haushalts	H. Heide		SSS	M,H		2	Di.14-16	GW 2 B 2880
5301/4	T	Einbindung der Stadtentwicklungsplanung in die übergeordnete Planung	W.Baumann		SSS	M,H		2		
5302	AV	Zur Berufspraxis von Stadtentwicklungsplanern	T. Friedel		GR SSS	M,H		2	Fr.15-17	GW 2 A 3570
5303	AV	Analyse des Stadtentwicklungsprogramms Bremen	H. Heide		SSS	M,H		2	Di.11-13	GW 2 GR.Z.1
6210	PP	Anspruch, Realität und Wirksamkeit gewerkschaftlicher Bildungsarbeit	<u>Conert</u> Griesche Brock		JUE	M,H		6	Di. 9-15	MZH 5.G. 05
6230	AV	Ökonomisch-technische Entwicklung und soziale Probleme der Qualifikationsstruktur	<u>H.G.Schönwälder</u> B.Voigt NN		GR JUE DSI	M,H		2	Do.14-16	MZH 5.G. 03
6306	K	Gruppendynamik, Praxis und Theorie	R.Stein		GR EVE JUE DSI	M,H		2	Mo.18-20	GW2 A 3420

1)	2)	3)	4)	5)	5a)	6)	7)	8)	9)	10)
Veranstaltungskennziffer (VAK)	Veranstaltungsform	Titel der Veranstaltung (mit Kurzbeschreibung)	Veranstalter	Schwerpunkt und/oder Schulfach/ Lernbereich/berufli. Fachrichtung	Studiengebiet	Eignung für Semesterstufen	Eignung für Schulstufe	Semesterwochenstunden	Termin	Raum
6320	K	Analyse von Verfahren und Instrumenten der "Intelligenzmessung"	<u>L.Roth</u> <u>B.Schiff</u>		EVE JUE SSS DSI	H		2	Mi.18-20	GW 2 B 3760
6331	K	Lernpsychologische Thesen in Verhaltenstherapie und Psychoanalyse am Beispiel der Erziehungsberatung	R.Stein		GR EVE DSI JUE	M,H		2	Mo.16-18	GW 2 B 2730
6400	K	Sozialpsychologische Grundlagen der Sozialisationsforschung: Interaktion und Lernen	W.R. Heinz		GR EVE DSI JUE SSS	M,H		4	Di.16-18 Do.16-18	GW 2 B 2740 GW 2 B 2740
6401	S	Arbeitssituation und Sozialisation	WR.Heinz		EVE DSI JUE SSS	H		2	Do.13-15	GW 2 B 3520
6600	PP	Sozioökonomische Bedingungen des Entstehens von Behinderung	<u>W.Jantzen</u> <u>W.Wagner</u>		DSI JUE	H		3	Mo.16-19	GW 2 B 2900
6601	AV	Werkstätten für Behinderte: Entwicklung Struktur und Funktion	W.Jantzen		JUE DSI SSS	H		2	Di.11-13	GW 2 GR.Z.7
6602	K	Probleme statistischer Analyse am Beispiel Behinderung und Rehabilitation	W.Jantzen		JUE DSI SSS EVE	H		2	Di. 9-11	GW 2 GR.Z.7
6603	AV	Behinderte Kinder im Kleinkind- und Vorschulalter	W.Jantzen		EVE	H		2	Mo. 9-11	GW 2 B 3230
6610	AV	Probleme der Didaktik in der Behindertenpädagogik am Beispiel der Schule für Lernbehinderte	B. Rohr		DSI EVE JUE	H		4	Do. 9-13	GW 2 A 2240
6612	AV+E	Unterrichtsorganisation als Sozialisationsfaktor	B. Rohr		GR DSI EVE JUE	A		2	n.v.	
6612/4	T	Lernstörungen in Grund-, Haupt- und Gesamtschule	EN		GR DSI EVE JUE	A				

1) Veranstaltungskennziffer (VAK)	2) Veranstaltungsform	3) Titel der Veranstaltung (mit Kurzbeschreibung)	4) Veranstalter	5) Schwerpunkt und/oder Schulfach/ Lernbereich/berufli. Fachrichtung	5a) Studiengebiet	6) Eignung für Semesterstufen	7) Eignung für Schulstufe	8) Semesterwochenstunden	9) Termin	10) Raum
6613	AV	Neurologische Erkrankungen im Kindesalter	H.Lison(LB)		DSI EVE JUE	H		2	Fr.15-17	GW 2 A 352o
6614	AV	Störungsgenese bei behinderten Kindern im Hinblick auf Einleitung therapeutischer Prozesse	W.Pippke(LB)		DSI EVE JUE	H		4	Fr. 9-13	GW 2 A 234o

1) Veranstaltungskennziffer (VAK)	2) Veranstaltungsform	3) Titel der Veranstaltung (mit Kurzbeschreibung)	4) Veranstalter	5) Schwerpunkt und/oder Schulfach/ Lernbereich/beruf. Fachrichtung	5a) Studiengebiet	6) Eignung für Semesterstufen	7) Eignung für Schulstufe	8) Semesterwochenstunden	9) Termin	10) Raum
		<u>Veranstaltungen der Integrierten Eingangsphase Lehrerbildung (Sport)</u>								
6000	AV	Zur Berufsrolle des Sportlehrers	H.-G.Artus	SPO		A	P,S1,S2	4	Mo. 9-12	GW 2 A 119o
6001	AV	Sportlehrausbildung und Schulsport	H.-G.Artus	SPO		A	P,S1,S2	2	n.V.	
6002/4	T	Gesellschaftliche Aspekte von Sportunterricht	R.Baltschun (T)	SPO		A	P,S1,S2		n.V.	
6002/4	T	Gesellschaftliche Aspekte von Sportunterricht	A.Böhmer (T)	SPO		A	P,S1,S2		n.V.	
6003/4	T	Sozialisation im Sportunterricht	Th.Bendlin (T)	SPO		A	P,S1,S2		n.V.	
6003/4	T	Sozialisation im Sportunterricht	E.Arends (T)	SPO		A	P,S1,S2		n.V.	

1) Veranstaltungskennziffer (VAK)	2) Veranstaltungsform	3) Titel der Veranstaltung (mit Kurzbeschreibung)	4) Veranstalter	5) Schwerpunkt und/oder Schulfach/ Lernbereich/berufli. Fachrichtung	5a) Studiengebiet	6) Eignung für Semesterstufen	7) Eignung für Schulstufe	8) Semesterwochenstunden	9) Termin	10) Raum
		<u>Projekte und Vorprojekte</u>								
		<u>Projekt:</u>								
		Sensomotorisches Verhalten, Lernen, Spielen, Trainieren								
6500	PP	Sensomotorisches Verhalten, Lernen, Spielen, Trainieren	<u>J.Sassenrath</u> <u>J.Berndt</u> D.Ungerer G.Hagedorn	SPO		M	P,S1,S2	2	Di.14-16	GW 2 A 2090
6501	AV	Zum Spielcharakter des Sportunterrichts (Vorbereitung einer Unterrichtseinheit)	J.Sassenrath	SPO		M	P,S1,S2	1 14-tägig	Mi.17-19	GW 2 A 2300
6502	AV	Lerntechnologie	D.Ungerer	SPO		A,M	P,S1,S2	2	Di.10-12	GW 2 A 3500
		Mediengebundene Anwendung sensomotorischer Lernmodelle								
6503	AV	Spielen und Trainieren	G.Hagedorn	SPO		M	P,S1,S2	2	Di.10-12	GW 2 GR.Z.14
		Das AV knüpft an das AV "Grundlagen des Spielerns" an und soll den Begriff des Trainings problematisieren								
6504	AV+E	Sensomotorisches Lernen und Spielen in der Primarstufe	B.Jonas	KMS		M,H	P,S1	4	Di. 9-13	GW 2 B 3130
6505	AV	Sensomotorische Entwicklung und Sozialisation im Schwimmen	<u>D.Ungerer</u> <u>E.Blank</u> (LB)	SPO		A,M,H	P,S1,S2	3	Do.10-13	GW 2 A 4300
		Anwendung sensomotorischer Lernmodelle in der Unterrichtspraxis								
6505/4	T	Sensomotorische Entwicklung und Sozialisation im Schwimmen	R.Leusing(T)	SPO		A,M	P,S1,S2		n.V.	
6506	AV	Sensomotorische Entwicklung und Sozialisation in den Mannschaftsspielen (A)	<u>G.Hagedorn</u> <u>E.Bartel</u> (LB)	SPO		M	S2	3	Do. 9-11	Sporthalle
		Die Veranstaltung ist eine Fortsetzung der Blockeinheit des SS.								
6506/4	T	Gesellschaftsbezug der Sportspiele	J.Schulke(T)	SPO		M	S1		n.V.	

1)	2)	3)	4)	5)	5a)	6)	7)	8)	9)	10)
Veranstaltungskennziffer (VAK)	Veranstaltungsform	Titel der Veranstaltung (mit Kurzbeschreibung)	Veranstalter	Schwerpunkt und/oder Schulfach/Lernbereich/berufli. Fachrichtung	Studiengebiet	Eignung für Semesterstufen	Eignung für Schulstufe	Semesterwochenstunden	Termin	Raum
6507	AV	Sensomotorische Entwicklung und Sozialisation in den Mannschaftsspielen (B)  Die Veranstaltung ist eine Fortsetzung der Blockeinheit des SS.	G.Hagedorn G.Gilbert(LB)	SPO		M	S2	3	Do.11-13	Sporthalle
6507/4	T	Unterrichtliche Relevanz der Sportspiele	R.Schneider(T)	SPO		M	S2		n.V.	
6508	AV	Gesellschaftliche Funktionen sensomotorischer Lernprozesse	H.Maier(LB)	SPO		A,M	P,S1/S2	2	Mo.11-13	GW 2 B 368o
6509	AV	Physische Voraussetzungen sensomotorischen Verhaltens  Die Veranstaltung knüpft an das gleichnamige AV vom SS 75 an.	J.Berndt	SPO		M	P,S1/S2	2	Di.16-18	MZH 4.G. o2
6510	AV	Sportmedizinische Probleme des Schwimmens  Die Veranstaltung wird in Verbindung mit AV - VAK 6505 - durchgeführt	J.Berndt	SPO		H	P,S1,S2	2 14-tägig	Mo.14-16	MZH 4.G. o2
6520	AV	<u>Vorprojekt:</u> Handeln - Lernen im Sportunterricht Handeln - Lernen im Sportunterricht	H.-G.Artus	SPO		A	P,S1,S2	2	Di.10-12	GW 2 A 215o



1)	2)	3)	4)	5)	5a)	6)	7)	8)	9)	10)
Veranstaltungskennziffer (VAK)	Veranstaltungsform	Titel der Veranstaltung (mit Kurzbeschreibung)	Veranstalter	Schwerpunkt und/oder Schulfach/ Lernbereich/berufl. Fachrichtung	Studiengabiet	Eignung für Semesterstufen	Eignung für Schulstufe	Semesterwochenstunden	Termin	Raum
		<u>Einzelveranstaltungen</u>								
6530	K	Biologische Grundlagen der körperlichen Entwicklung und des Trainings  Der Kurs knüpft inhaltlich an den Kurs "Biologische Grundlagen des Sports" vom SS 75 an.	J.Berndt	SPO		M	P,S1,S2	2	Mo.16-18	MZH 4.G. o2
6531	AV+E	Sportspiele für Schulanfänger am Beispiel "Mini-Tennis"	B.Jonas	KMS		M,H	P	2	Mo.11-13	GW 2 A 2300
6532	S	Entwicklungspsychologie und Unterrichtsplanung im Schulsport  Die Veranstaltung will eine Studienhilfe für die Planung, Durchführung und Auswertung von Unterrichtsvorhaben bieten.	B.Jonas	SPO		A,M,H	P,S1,S2	2	Mo. 8-10	GW 2 B 2650
6533	AV+EX	Sensomotorische Entwicklung und Sozialisation in den Wintersportarten (I)	<u>M.Wiegand</u> F.Grothenn(LB)	SPO		M	S1,S2	2	Do.16-18	GW 2 B 3230
6534	K	Sportmedizinische Probleme des alpinen Skilaufs  Die Veranstaltung wird zur Vorbereitung auf die Blockeinheit "Wintersportarten" (VAK 6533) durchgeführt	J.Berndt	SPO		M,H	P,S1,S2	2 14-tägig	Mo.14-16	MZH 4.G. o1
6535	AV	Zur Veränderlichkeit des Leibverhältnisses in den Phasen des motorischen Lernens - exemplifiziert am Eislauf, Skilanglauf und Skiabfahrtslauf	J.Sassenrath	SPO		M	P,S1,S2	2 14-tägig	Mo. 8-10	GW 2 B 3130
6536	AV	Geschichte der Entwicklung von Schule und Sportunterricht	Cl.Tiedemann(LB)	SPO		M,H	P,S1,S2	2	n.V.	
6537	AV	Sensomotorische Entwicklung und Sozialisation in der Leichtathletik	Kl.Albers(LB)	SPO		M,H	P,S1,S2	4	n.V.	
6538	AV	Sensomotorische Entwicklung und Sozialisation in Geräte-/Bodenturnen u.Gymnastik/Tanz	<u>J.Sassenrath</u> <u>V.Artus(LB)</u>	SPO		M,H.	P,S1,S2	4	n.V.	Sporthalle

1) Veranstaltungskennziffer (VAK)	2) Veranstaltungsform	3) Titel der Veranstaltung (mit Kurzbeschreibung)	4) Veranstalter	5) Schwerpunkt und/oder Schulfach/ Lernbereich/berufli. Fachrichtung	5a) Studiengabiet	6) Eignung für Semesterstufen	7) Eignung für Schulstufe	8) Semesterwochenstunden	9) Termin	10) Raum
6539	AV	Vertiefung handlungstheoretischer Ansätze - Verhaltensmodelle, Handlungsmodelle, Lernmodelle -	<u>D.Ungerer</u> <u>H.-G.Artus</u>	SPO		M,H	P,S1,S2	2	Do.12-14	GW 2 B 3200
6540	AV+EX	Sensomotorische Entwicklung und Sozialisation in den Wintersportarten (II)	<u>J.Sassenrath</u> <u>R.Lippke(LB)</u>	SPO		M	S1,S2	4		
6541	AV	Lerntheoretische Grundlagen der Curriculumsentwicklung	R.Ubbelohde	SPO		M,H	P,S1,S2	2	Di. 9-11	GW 2 A 2370

1)	2)	3)	4)	5)	5a)	6)	7)	8)	9)	10)
Veranstaltungskennziffer (VAK)	Veranstaltungsform	Titel der Veranstaltung (mit Kurzbeschreibung)	Veranstalter	Schwerpunkt und/oder Schulfach/ Lernbereich/berufli. Fachrichtung	Studiengebiet	Eignung für Semesterstufen	Eignung für Schulstufe	Semesterwochenstunden	Termin	Raum
		<u>Als studiengangbezogen anerkannte Veranstaltungen:</u>								
1112	K	Spiel, Arbeit, Lernen in der Grundschule	D.Mützelburg	SKO,KMS		A,M,H	P	2	Mo.15-17	GW 2 B 286o
612o	K	Zum Zusammenhang von körperlicher und sozialer Verwahrlosung als Folge des spezifischen Verhältnisses von Produktion und Reproduktion unter den Bedingungen der Lohnarbeit	H.Maier(LB)	SPO		M,H	P,S1,S2	2	Mo. 9-11	MZH 5.G. o3
622o	PP	Bedingungen, Voraussetzungen und Möglichkeiten einer Kooperation zwischen Eltern, Schülern und Lehrern (KESL)	O.Preuß	SPO		M,H	P,S1	3	Di.14-17	GW 2 B 275o
6221	K	Teilnehmende Beobachtung und Gruppendiskussionsverfahren als Methoden der Handlungsforschung	O.Preuß	SPO		M,H	P,S1	2	Do.16-18	GW 2 B 275o
6222	AV	Die Problematik einer Professionalisierung des Lehrerberufs	O.Preuß	SPO		M,H	P,S1	2	Do.14-16	GW 2 B 275o
6223	AV	Elternarbeit	U.Hermann	SPO		M,H	P,S1	2	Di.1o-12	GW 2 B 352o
63o1	K	Die Forderungen nach der Abschaffung der Schule	B.Schiff	SPO		M,H	P,S1,S2	2	Mi.16-18	GW 2 B 368o
63o6	K	Gruppendynamik, Praxis und Theorie	R.Stein	SPO		M,H	P,S1,S2	2	Mo.18-2o	GW 2 A 342o
63o7	AV	Psychologie der Wahrnehmung und ihre Konsequenz für die Erkenntnis	R.Stein	SPO		M,H	P,S1,S2	2	Mi.1o-12	GW 2 A 342o
632o	K	Analyse von Verfahren und Instrumenten der "Intelligenzmessung"	L.Roth B.Schiff	SPO		H		2	Mi.18-2o	GW 2 B 376o
6321	K	Methoden empirischer Unterrichtsforschung	L.Roth	SPO		H		2	Mi.16-18	GW 2 B 1o7o
6323	S	Schulbuchanalyse: Bücher für den Sachunterricht in der Primarstufe	J.Ziechmann	SPO		M,H	P	2	Mi.18-2o	MZH 5.G. o6
6331	K	Lernpsychologische Thesen in Verhaltenstherapie und Psychoanalyse am Beispiel der Erziehungsberatung	R.Stein	SPO		M,H	P,S1,S2	2	Mo.16-18	GW 2 B 273o

- Vorbemerkungen zu den Veranstaltungen -

Im Studienbereich 7 werden die fremdsprachlichen Unterrichtsfächer Englisch, Französisch und Spanisch des Studiengangs Kommunikation/Ästhetik studiert.

Für den Studiengang liegen noch keine genehmigten fachspezifischen Studienordnungen vor.

Die Veranstalter, sowie die Studiengangskommission haben sich bei der Planung bzw. bei der Anerkennung der für das Wintersemester 1975/76 vorgesehenen Veranstaltungen orientiert

1. an der vom Akademischen Senat am 23.1.1974 beschlossenen "Lehr- und Studienordnung für das Studium mit dem Abschluß der Ersten Staatsprüfung für das Lehramt an öffentlichen Schulen"
2. an dem Entwurf der Studienordnung Kommunikation/Ästhetik - Stand Juli 1974 -
3. an den vom Senator für Bildung, Wissenschaft und Kunst im April 1975 erlassenen Prüfungsvoraussetzungen und Prüfungsanforderungen der vorläufigen Ordnung der Ersten Staatsprüfung für das Lehramt an öffentlichen Schulen.

Schlüssel für Veranstaltungskennziffern (VAK):

Die 4-stellige VAK-Nr. sagt folgendes aus:

- 7... = verantwortlicher Studienbereich
- 70.. = EGW-Veranstaltungen
- 71.. = fächerübergreifende Veranstaltungen
- 72.. = Veranstaltungen für Englisch
- 73.. = Veranstaltungen für Französisch
- 74.. = Veranstaltungen für Spanisch
  
- ..00 bis ..19 = VA mit literaturwissenschaftlicher Komponente
- ..20 bis ..39 = VA mit sprachwissenschaftlicher Komponente
- ..40 bis ..59 = VA mit der Komponente politische Landeskunde und Sozialgeschichte
- ..60 bis ..79 = VA für Fremdspracherwerb (Sprachkurse)
- ..80 = Projektplanen und sonstige Veranstaltungen

Das Verzeichnis der Veranstaltungen ist wie folgt geordnet:

1. Einführungsveranstaltungen (Veranstaltungen im Rahmen der Integrierten Eingangsphase Lehrerbildung (IEL) - Seite VII/2 -
2. Studiengangsspezifische erziehungs- und gesellschaftswissenschaftliche Veranstaltungen - Seite VII/3 -
3. Projekte - Seite VII/4 bis VII/9
4. Fächerübergreifende Veranstaltungen (das sind Veranstaltungen, die für mehr als ein Unterrichtsfach geeignet sind) - Seite VII/10 und 11 -
5. Veranstaltungen (VA) für Englisch - Seite VII/12 bis VII/15
  - a) VA mit literaturwissenschaftlicher Komponente
  - b) VA mit sprachwissenschaftlicher Komponente
  - c) VA mit Komponente für politische Landeskunde und Sozialgeschichte
  - d) VA für Fremdspracherwerb (Sprachkurse)
6. Veranstaltungen für Französisch - Seite VII/16 bis VII/19 (Aufteilung a - d wie Englisch)
7. Veranstaltungen für Spanisch - Seite VII/20 bis VII/22 (Aufteilung a - d wie Englisch)

Die Aufteilung der Veranstaltungen in den einzelnen Unterrichtsfächern nach Komponenten (Studienanteile) soll dem Studenten helfen, sich sein Semesterprogramm zusammenzustellen. Im Verlaufe seines Studiums muß der Student die vorgesehenen Studienanteile studiert haben. Als grobe Richtzahl kann man für die Komponenten eines Faches folgende Lerndeputate - bezogen auf 8 Semester - angeben:

Literaturwissenschaft 13 SWS\*, Sprachwissenschaft 13 SWS, pol. Landeskunde u. Sozialgeschichte 13 SWS, Spracherwerb 16 SWS

\*Semester-Wochenstunden

Wichtiger Hinweis: Zu Beginn des WS wird ein dezentraler Studienführer herausgegeben, der die inhaltliche Beschreibung der einzelnen Veranstaltungen enthält!

1)	2)	3)	4)	5)	5a)	6)	7)	8)	9)	10)
Veranstaltungskennziffer (VAK)	Veranstaltungsform	Titel der Veranstaltung (mit Kurzbeschreibung)	Veranstalter	Schwerpunkt und/oder Schulfach/Lernbereich/berufli. Fachrichtung	Studienggebiet	Eignung für Semesterstufen	Eignung für Schulstufe	Semesterwochenstunden	Termin	Raum
7203	K	<u>Englisch</u> Einführung in die Amerikanistik	D. Herms	E	LW LA	A	S1,S2	3	Mo 14-17	A 3520 GW 2
7203/4	T	Exemplarische Schwerpunkte der US-amerikanischen Literatur- und Sozialgeschichte	R. Hilker	E	LW LA	A	S1,S2	3	Fr 9-12	A 3520 GW 2
7144	K	Probleme der Landeskunde und der Literatur im Fremdsprachenunterricht	I. Watson	E,F,SP EGW	LA LW	A	S1,S2	4	Di 10-14	A 3570 GW 2
7144/4	T	Exemplarische Schwerpunkte der Literatur- und Sozialgeschichte Großbritanniens im 18./19. Jahrhundert	H. Anders	E EGW	LA LW (C)	A	S1,S2	2	Di 13-15	A 2370 GW 2
7002	AV	<u>Französisch</u> Zur Situation des Französischen an Schule und Hochschule in der BRD	B. Schwischay W. Grauert (PL) M. Schwischay	EGW		A	S1,S2	4	Do 15-19	A 3570 GW 2 A 3500 GW 2 A 3520 GW 2
7002/4	T	Zur Situation des Französischen an Schule und Hochschule in der BRD	M. Schwischay	EGW		A	S1,S2	4	Mo 15-19	B 3710 GW 2

1) Veranstaltungs- kennziffer (VAK)	2) Veranstaltungsform	3)  Titel der Veranstaltung (mit Kurzbeschreibung)	4)  Veranstalter	5) Schwerpunkt und/oder Schulfach/ Lernbereich/berufli. Fachrichtung	5a)  Studiengebiet	6)  Eignung für Semesterstufen	7)  Eignung für Schulstufe	8)  Semester- wochenstunden	9)  Termin	10)  Raum
7000	AV	Theorien des Lernens und des Unterrichts vor dem Anspruch notionaler Syllabi Im Projekt: Sprachliches Handeln als soziales Handeln? Seine Erlernbarkeit im Fremdsprachenunterricht	G. Petrat	EGW		M	S1,S2	2	Do 10-12	A 3340 GW 2
7001	K	Geschichte der politischen Theorien der Neuzeit III. Teil	W. Alff	EGW		A, M, H	S1,S2	2	Do 12-14	B 2880 GW 2
7002	AV (IEL)	Zur Situation des Französischen an Schule und Hochschule in der BRD	B. Schwischay W. Grauert (PL) M. Schwischay	EGW		A	S1,S2	4	Do 15-19	A 3570 GW 2 A 3500 GW 2 A 3520 GW 2
7002/4	T zum AV 7002	Zur Situation des Französischen an Schule und Hochschule in der BRD	M. Schwischay	EGW		A	S1,S2	4	Mo 15-19	B 3710 GW 2

1) Veranstaltungs- kennziffer (VAK)	2) Veranstaltungsform	3) Titel der Veranstaltung (mit Kurzbeschreibung)	4) Veranstalter	5) Schwerpunkt und/oder Schulfach/ Lehrbereich/berufli. Fachrichtung	5a) Studiengebiet	6) Eignung für Semesterstufen	7) Eignung für Schulstufe	8) Semester- wochenstunden	9) Termin	10) Raum
7181	PP	<u>Projekt: Die USA und Lateinamerika in der Frühphase des Imperialismus (1890-1914)</u> Die USA und Lateinamerika in der Frühphase des Imperialismus (1890-1914) Schwerpunkt: Literatur- und Sozialgeschichte.	<u>M. Franzbach</u> D. Herms H. Zech (LB)	E,SP		M,H	S1,S2	2	Di 17-21 14-täg.	A 2370 GW 2
7202	AV	Sozialkritische und anti-imperialistische Prosa in den USA der Jahrhundertwende	D. Herms	E	LW (C) LA	M,H	S1,S2	2	Di 11-13	A 3520 GW 2
7202/4	T	Die Verarbeitung ökonomischer Prozesse im amerikanischen Roman der Jahrhundertwende	W. Kolle	E	LW (C) LA	M	S1,S2	2	Do 9-11	B 3520 GW 2
7140	T	Anleitung zur Lektüre und Analyse von Grundtexten zu Fragen der Dependenztheorie	J. Guisado	E,SP	LA	M,H	S1,S2	4	Fr 9-13	B 3520 GW 2
7143	AV	Quellentexte zur Geschichte der kontinentalamerikanischen Beziehungen von der Monroe-Doktrin bis zum spanisch-amerikanischen Krieg von 1898	H. Zech (LB)	E,SP	LA	M,H	S1,S2	2	Do 10-12	A 3520 GW 2
7442	AV	Die Anfänge der Arbeiterbewegung in Lateinamerika und die Interessen des internationalen Großkapitals: Beispiel Argentinien	D. Reichardt (LB)	SP	LA	M,H	S1,S2	2	Mo 10-12	A 4290 GW 2
7400	AV	Die antiimperialistische Lyrik des hispanoamerikanischen Modernismus	D. Reichardt (LB)	SP	LW (C)	M,H	S1,S2	2	Mo 12-14	A 4270 GW 2
7401	AV	Die Ideologie der "Generacion de 98"	M. Franzbach	SP	LW (C) LA	M,H	S1,S2	2	Di 15-17	A 4270 GW 2

1)	2)	3)	4)	5)	5a)	6)	7)	8)	9)	10)
Veranstaltungskennziffer (VAK)	Veranstaltungsform	Titel der Veranstaltung (mit Kurzbeschreibung)	Veranstalter	Schwerpunkt und/oder Schulfach/ Lernbereich/berufli. Fachrichtung	Studiengebiet	Eignung für Semesterstufen	Eignung für Schulstufe	Semesterwochenstunden	Termin	Raum
7301	AV	<u>Projekt: Entstehung der Massenkultur im 19. Jahrhundert: Schauerroman, Melodrama und Sozialroman</u> Der französische Feuilleton-Roman	H. Grubitzsch	F	LW (D)	M, H	S1, S2	2	Di 15-17	B 3710 GW 2
7362	K zum AV 7301	Etude stylistique et explication de textes choisis du roman-feuilleton	L. Rev (LB)	F	FE SW (A)	M, H	S1, S2	2	Di 9-11	A 3520 GW 2
7145	K	Sozialgeschichte Frankreichs und Deutschlands 1830-1848	NN	F, DE	LA	M, H	S1, S2	2	Mo 17-19	B 2880 GW 2
8220	PP	Die Rezeption der Massenkultur durch die zeitgenössische Literaturkritik	<u>W. Dahle</u> H. Boencke H. Grubitzsch G. Sautermeister	DE, F	LW ME	M, H	S1, S2	2	Do 9-13 14-täg.	B 2900 GW 2
8220/4	T	Die Rezeption der Massenkultur durch die zeitgenössische Literaturkritik	U. Hildebrandt	DE	LW	M, H	S1, S2	2	n. V.	
8221	AV	Massenkultur zwischen 1800-1850	<u>G. Sautermeister</u> W. Dahle	DE	LW (C, D)	M, H	S1, S2	4	Di 10-14 14-täg.	B 2880 GW 2
8221/4	T	Massenkultur zwischen 1800-1850	C. EllBel	DE	LW (C, D)	M, H	S1, S2	2	n. V.	
8222	AV	Die Entwicklung der Presse zu Beginn des 19. Jahrhunderts (Deutschland-Frankreich)	H. Boencke	F, DE	ME, LW (C, D)	M, H	S1, S2	2	Fr 11-13	B 2900 GW 2
7441	AV	<u>Projekt: Entstehung und Entwicklung der neokolonialen Klassengesellschaft</u> Die Widerspiegelung vorkolonialer Gesellschaftsstrukturen in den altamerikanischen Kulturen  weitere VA dieses Projekts - siehe im Studiengang Sozialwissenschaften	M. Franzbach	SP	LA	M, H	S1, S2	2	Di 11-13	A 4270 GW 2



1)	2)	3)	4)	5)	5a)	6)	7)	8)	9)	10)
Veranstaltungskennziffer (VAK)	Veranstaltungsform	Titel der Veranstaltung (mit Kurzbeschreibung)	Veranstalter	Schwerpunkt und/oder Schulfach/ Lernbereich/berufli. Fachrichtung	Studiengebiet	Eignung für Semesterstufen	Eignung für Schulstufe	Semesterwochenstunden	Termin	Raum
7103	AV	<u>Projekt: Faschismus und Literatur</u> Die deutschsprachige Exilliteratur über den Spanischen Bürgerkrieg  weitere VA dieses Projekts - siehe im Fach Deutsch	M. Franzbach	SP,DE	LW LA	M,H	S1,S2	2	Mo 11-13	A 3520 GW 2
7180	PP	<u>Projekt: Gesellschaftliche Widersprüche und künstlerische Darstellung</u>  Gesellschaftliche Widersprüche und künstlerische Darstellung. Inhaltliche Vorbereitung der Realisierung einer Aufführung der "Bettleroper" und Planung von Unterrichtsversuchen	J. Martini G. Boulboulle H. Brenner K. Mathies L. Brix (LB)	DE,E,KU,MU EGW		M,H	S1,S2	4	Di 16-20	B 2880 GW 2
7200	AV	Drama und Theater in England (von der Restauration bis zum 18. Jahrhundert)	J. Martini	E	LW (C,D)	M,H	S1,S2	2	Di 11-13	A 2370 GW 2
7201	AV	Ästhetische Theorie und Literaturkritik in England (Schwerpunkt 18. Jahrh., Drama)	J. Martini	E EGW	LW	M,H	S1,S2	2	Do 9-11	B 3760 GW 2
7205	T	Englische Sozialgeschichte im 18. Jahrhundert	W. Hildebrandt	E	LW (C,D)	M	S1,S2	2	Fr 11-13	A 3500 GW 2
7141	AV	Eigentum und Kriminalität in Deutschland, England, Frankreich im 19. Jahrhundert	H.G. Haupt	E,F,DE	LA	M,H	S1,S2	2	Di 8-10	B 2880 GW 2
8502	T zum AV 7141	Grundzüge der Sozialgeschichte Deutschlands, Englands und Frankreichs	E. Sinner	DE,E,F	LA	M,H	S1,S2	2	n. V.	
8719	AV	Hogarth	G. Boulboulle	KU	LF 1	M,H	S1,S2	2	Mo 10.30-12.30	A 4020 GW 2
8720	AV	Bühnenbild und Aufführungspraxis für Gays Beggar's Opera und Brechts Dreigroschenoper	K. Matthies	KU	fpA LF 1	M,H	S1,S2	4	Mo 14-18	B 3850 GW 2
8725	K	Theater und öffentlichkeitshistorische und gegenwärtige Aufführungspraxis von Gays Beggar's Opera und Brechts Dreigroschenoper (Konzeption und Vorbereitung einer Aufführung)	F. Schellhase (LB)	KU,MU DE,E	PA	M,H	S1,S2	4	Fr 16-20	B 3850 GW 2
8235	AV	Gesellschaft und Literatur: Dreigroschenzyklus	L. Riehn (LB)	DE	LW (C,D)	M,H	S1,S2	4	Do 9-13 14-täg.	B 1140 GW 2

1)	2)	3)	4)	5)	5a)	6)	7)	8)	9)	10)
Veranstaltungs- kennziffer (VAK)	Veranstaltungsform	Titel der Veranstaltung (mit Kurzbeschreibung)	Veranstalter	Schwerpunkt und/oder Schulfach/ Lernbereich/berufli. Fachrichtung	Studiengebiet	Eignung für Semesterstufen	Eignung für Schulstufe	Semester- wochenstunden	Termin	Raum
8236	K	Fortsetzung <u>Projekt: Gesellschaftliche Widersprüche und künstlerische Darstellung</u> Kritik literaturwissenschaftlicher Arbeiten zu Brecht	H. Brenner	DE	LW (A,D)	M,H	S1,S2	2	Di 14-16	B 2180 GW 2
8237	AV	Textanalysen II	H. Brenner	DE	LW (C,D)	M,H	S1,S2	2	Do 11-13	B 2180 GW 2
8809	AV	Musikalische Gestaltung als Ausdruck gesellschaftlicher Widersprüche	L. Brix (LB)	MU	fwA	M,H	S1,S2	2	Mo 16-18	A 4490 GW 2
1060	AV	Probleme der Sozialstruktur in der BRD im Vergleich zu Weimar. (Warum ist die Dreigroschenoper heute überholt?)	R. Müller-Isenburg	EGW		M,H	S1,S2	3	Fr 10-13	Großr. GW 2 Z 3
		<u>Projekt: Klassik</u>								
7300	AV	Le Théâtre classique en France II	P. Bürger	F	LW (A,C)	M,H	S2	2	Di 14-16	A 3520 GW 2
7320	AV	Sprachnorm und Normbewußtsein im Französischen II	F. Caroli	F	SW (C)	M,H	S1,S2	3	Mo 9-12	A 4300 GW 2
7342	AV	Herausbildung der bürgerlichen Gesell- schaft im Frankreich des 17. und 18. Jahrh.	H.G. Haupt	F	LA	M,H	S1,S2	2	Mo 14-16	B 1095 GW 2
7361	AV	Klassik im Unterricht - Behandlung sprachlicher, didaktischer und methodi- scher Probleme (Französisch)	H. Kats	F EGW	(FE) LW (B)	M,H	S2	2	Di 10-12	A 4210 GW 2
7365	K	Etudes stylistiques de textes (théories littéraires et linguistiques)	H. Claudot (LB)	F	FE	M,H		2	Di 9-11	A 3540 GW 2
7100	AV	Literatur in der höfisch-feudalen Gesellschaft II	P. Bürger	F,DE	LW (A,C)	M,H	S1,S2	4	Do 9-13	A 2370 GW 2
7100/4	T	Analyse literarischer Texte im Kontext der Sozialgeschichte	K. Gronau	F	LW (A,C)	A,M	S1,S2	4	Mi 16-18 Do 16-18	B 3520 GW 2
8238	T zum AV 7100	Literatur in der höfisch-feudalen Gesellschaft II -Einführung in die Textanalyse-	O. Frels	DE,F	LW (A,C)	M,H	S1,S2	4	n. V.	

1)	2)	3)	4)	5)	5a)	6)	7)	8)	9)	10)
Veranstaltungskennziffer (VAK)	Veranstaltungsform	Titel der Veranstaltung (mit Kurzbeschreibung)	Veranstalter	Schwerpunkt und/oder Schulfach/ Lernbereich/berufli. Fachrichtung	Studiengebiet	Eignung für Semesterstufen	Eignung für Schulstufe	Semesterwochenstunden	Termin	Raum
7104	AV	Fortsetzung <u>Projekt: Klassik</u> Institutionsproblematik bei Habermas und Luhmann	W. Weymann-Weyhe (LB)	F, E, DE EGW	LW	M, H	S2	2	Fr 9-11	A 3500 GW 2
7101	AV	Einführung in Shakespeare II	T. Metscher	E, DE	LW (C)	M, H	S1, S2	4	Mo 14-18	B 2890 GW 2
7101/4	T	Literatur zur Shakespeare-Zeit - am Beispiel: Francis Bacon's Essays	L. Zastrow	E	LW (C)	M	S1, S2		Di 11-13	B 1070 GW 2
8714	AV	Johann Caspar Lavater "Physiognomische Fragmente zur Beförderung der Menschenkenntnis und Menschenliebe" (1775-1778)	H. Buddemeier	DE, KU	LW (C, D)	M, H	S1, S2	2	Do 10-12	B 1130 GW 2
1058	K	Probleme des Feudalismus im 17. Jahrh. II	J. Jaroslawski	F	LA	M, H	S1, S2	2	Mi 15-17	Großr. GW 2 Z 1
1059	S	Philosophische und politische Anschauungen des 17. Jahrh. II	J. Jaroslawski	F	LA	M, H	S1, S2	4	Mo 11-13 Fr 11-13	Großr. GW 2 Z 2
7341	AV	<u>Projekt: Protofaschismus in Deutschland, Frankreich und Italien bis 1918</u> Geschichte Frankreichs 1880-1918	W. Alff	F	LA	A, M, H	S1, S2	2	Do 16-18	A 2370 GW 2
1071	T	Poincaré und die Politik Frankreichs 1910-18	H. Donat	EGW, F		A, M, H	S1, S2	2	Do 10-12	Großr. GW 2 Z 2
1065	K	Protofaschistische Tendenzen in der franz. und italienischen Literatur II	A.C. Recknagel (LB)	F	LW LA	M, H	S2	4	Di 9-13	B 2800 GW 2
		weitere VA dieses Projekts - siehe im Fach Deutsch und im Studiengang ALP.								

1)	2)	3)	4)	5)	5a)	6)	7)	8)	9)	10)
Veranstaltungskennziffer (VAK)	Veranstaltungsform	Titel der Veranstaltung (mit Kurzbeschreibung)	Veranstalter	Schwerpunkt und/oder Schulfach/ Lernbereich/berufli. Fachrichtung	Studiengebiet	Eignung für Semesterstufen	Eignung für Schulstufe	Semesterwochenstunden	Termin	Raum
7220	PP u. AV	<u>Projekt: Sprachliches Handeln als soziales Handeln? - Seine Erlernbarkeit im Fremdsprachenunterricht/Englisch</u> Language Teaching Text Analyses towards a Notional Syllabus	H. Rautenhaus P. Jackson (LB) R. Czybulka (PL)	E EGW	SW (B)	M	S1	2	Do 12-14	B 3230 GW 2
7220/4	T zur VA 7220	Language Teaching Text Analyses towards a Notional Syllabus	J.D. Lamb	E EGW	FE SW	M	S1		Di 8.30-10 Do 8.30-10 Fr 8.30-10	A 4710 GW 2
7221	AV	Tests and Measurements in Foreign Language Teaching	H. Rautenhaus P. Jackson (LB) R. Czybulka (PL)	E EGW	SW (B)	M	S1	2	Di 12-14	B 3230 GW 2
7222	AV	Einsatzmöglichkeiten von Medien im Englischunterricht der SK 1 unter dem Aspekt des sprachlichen Handelns	D. Vater	E	SW,ME	M	S1	2	Di 10-12	B 3230 GW 2
7000	AV	Theorien des Lernens und des Unterrichts vor dem Anspruch notionaler Syllabi	G. Petrat	EGW		M	S1,S2	2	Do 10-12	A 3340 GW 2
7204		<u>Vorprojekt: Wirtschaftliche, soziale, geographische und historische Landeskunde Großbritanniens</u> Wirtschaftliche, soziale, geographische und historische Landeskunde Großbritanniens	I. Watson R. Alexander E. Leutze	E EGW	LW LA	A,M,H	S1,S2	2	Do 10-12	B 3230 GW 2

1)	2)	3)	4)	5)	5a)	6)	7)	8)	9)	10)
Veranstaltungskennziffer (VAK)	Veranstaltungsform	Titel der Veranstaltung (mit Kurzbeschreibung)	Veranstalter	Schwerpunkt und/oder Schulfach/ Lernbereich/berufli. Fachrichtung	Studiengebiet	Eignung für Semesterstufen	Eignung für Schulstufe	Semesterwochenstunden	Termin	Raum
7100	AV	Literatur in der höfisch-feudalen Gesellschaft II <u>Im Projekt: Klassik</u>	P. Bürger	F, DE	LW (A,C)	M, H	S1, S2	4	Do 9-13	A 2370 GW 2
7100/4	T	Analyse literarischer Texte im Kontext der Sozialgeschichte	K. Gronau	F	LW (A,C)	A, M	S1, S2	4	Mi 16-18 Do 16-18	B 3520 GW 2
7101	AV	Einführung in Shakespeare II <u>Im Projekt: Klassik</u>	T. Metscher	E, DE	LW (C)	M, H	S1, S2	4	Mo 14-18	B 2890 GW 2
7101/4	T	Literatur zur Shakespeare-Zeit "Francis Bacon's Essays"	L. Zastrow	E	LW (C)	M	S1, S2	2	Di 11-13	B 1070 GW 2
7102	S	Kunsttheorie/Ästhetik/Kulturtheorie II: Marx, Engels, Lenin zur Literatur, Kunst u. Kultur	T. Metscher	E, F, SP, DE, KU, MU EGW	LW	M, H	P, S1, S2	2	Di 10-12	B 2890 GW 2
7103	AV	Die deutschsprachige Exilliteratur über den Spanischen Bürgerkrieg <u>Im Projekt: Faschismus und Literatur</u>	M. Franzbach	SP, DE	LW LA	M, H	S1, S2	2	Mo 11-13	A 3520 GW 2
7104	AV	Institutionsproblematik bei Habermas und Luhmann <u>Im Projekt: Klassik</u>	W. Weymann-Weyhe (LB)	F, E, DE EGW	LW	M, H	S2	2	Fr 9-11	A 3500 GW 2
7120	S	Fehleranalyse	J. Bechert R. Alexander A. Menk	F, E, SP, DE	SW (B, D)	M, H	P, S1, S2	2	Mo 16-18	B 3760 GW 2
7121	S	Fragen einer anwendbaren Linguistik	J. Bechert	F, E, SP, DE	SW (B)	M, H	P, S1, S2	3	v. 9.-31.1. 1978 Fr 9-18 Sa 9-18	B 3760 GW 2
7122	K	Linguistik für Examenkandidaten 2	J. Bechert	F, E, SP, DE	SW	H	S1, S2	3	Mo 10-13	B 3760 GW 2
7140	T	Anleitung zur Lektüre und Analyse von Grundtexten zu Fragen der Dependenztheorie <u>Im Projekt: Die USA und Lateinamerika</u>	J. Guisado	SP, E	LA	M, H	S1, S2	4	Fr 9-13	B 3520 GW 2
7141	AV	Eigentum und Kriminalität in Deutschland, England, Frankreich im 19. Jahrhundert <u>Im Projekt: Gesellschaftliche Widersprüche und künstlerische Darstellung</u>	H.G. Haupt	F, E, DE	LA	M, H	S1, S2	2	Di 8-10	B 2880 GW 2

1)	2)	3)	4)	5)	5a)	6)	7)	8)	9)	10)
Veranstaltungskennziffer (VAK)	Veranstaltungsform	Titel der Veranstaltung (mit Kurzbeschreibung)	Veranstalter	Schwerpunkt und/oder Schulfach/Lernbereich/berufli. Fachrichtung	Studiengebiet	Eignung für Semesterstufen	Eignung für Schulstufe	Semesterwochenstunden	Termin	Raum
7142	KO	Die aktuelle Geschichte europäischer Staaten	W. Alff	F,DE EGW	IA	A, M, H	P, S1, S2	2	Fr 11-13	B 3230 GW 2
7143	AV	Quellentexte zur Geschichte der kontinentalamerikanischen Beziehungen von der Monroe-Doktrin bis zum spanisch-amerikanischen Krieg von 1898 <u>Im Projekt: Die USA und Lateinamerika ...</u>	H. Zech (LB)	SP, E	IA	M, H	S1, S2	2	Do 10-12	A 3520 GW 2
7144	K i. Rahmen d. IEL	Probleme der Landeskunde und der Literatur im Fremdsprachenunterricht	I. Watson	SP, E, F EGW	IA LW	A	S1, S2	4	Di 10-14	A 3570 GW 2
7144/4	T	Exemplarische Schwerpunkte der Literatur- und Sozialgeschichte Großbritanniens im 18./19. Jahrhundert	H. Anders	E EGW	IA LW (C)	A	S1, S2	2	Di 13-15	A 2370 GW 2
7145	K	Sozialgeschichte Frankreichs und Deutschlands 1830-1848 <u>Im Projekt: Entstehung der Massenkultur im 19. Jahrhundert</u>	NN	F, DE	IA	M, H	S1, S2	2	Mo 17-19	B 2880 GW 2
7160	K	Einführung in die lateinische Sprache 1	C. Heinsohn (LB)	SP, E, F	FE, SW (B)	A, M, H	S2	2	Mi 16-18	B 3760 GW 2
7161	K	Einführung in die lateinische Sprache 2	V. Schmidt (LB) R. Koy (LB)	SP, E, F	FE, SW (B)	A, M, H	S2	2 2	Di 14-16 Di 16-18	B 3760 GW 2 B 3760 GW 2
7167	K	Russisch für Anfänger - Fortsetzung des Kurses vom SS 1975 -	F. Slawatycka (LB)					3	Mo 18- 18.45 Do 15- 15.45 Do 15.45 16.30	A 4210 GW 2 Sprachlabor GW 2 A 4210 GW 2

1)	2)	3)	4)	5)	5a)	6)	7)	8)	9)	10)
Veranstaltungskennziffer (VAK)	Veranstaltungsform	Titel der Veranstaltung (mit Kurzbeschreibung)	Veranstalter	Schwerpunkt und/oder Schulfach/ Lernbereich/berufli. Fachrichtung	Studiengebiet	Eignung für Semesterstufen	Eignung für Schulstufe	Semesterwochenstunden	Termin	Raum
7200	AV	Drama und Theater in England (von der Restauration bis zum 18. Jahrh.) <u>Im Projekt:</u> Gesellschaftliche Widersprüche und künstlerische Darstellung	J. Martini	E	LW (C,D)	M,H	S1,S2	2	Di 11-13	A 2370 GW 2
7201	AV	Ästhetische Theorie und Literaturkritik in England (Schwerpunkt 18. Jahrhundert, Drama) <u>Im Projekt:</u> Gesellschaftliche Widersprüche und künstlerische Darstellung	J. Martini	E EGW 1	LW (A/C)	M,H	S1,S2	2	Do 9-11	B 3760 GW 2
7202	AV	Sozialkritische und anti-imperialistische Prosa in den USA der Jahrhundertwende <u>Im Projekt:</u> Die USA und Lateinamerika in der Frühphase des Imperialismus.	D. Herms	E	LW (C) LA	M,H	S1,S2	2	Di 11-13	A 3520 GW 2
7202/4	T	Die Verarbeitung ökonomischer Prozesse im amerikanischen Roman der Jahrhundertwende	W. Kolle	E	LW (C) LA	M	S1,S2	2	Do 9-11	B 3520 GW 2
7203	K im Rahmen der IEL	Einführung in die Amerikanistik	D. Herms	E	LW LA	A	S1,S2	3	Mo 14-17	A 3520 GW 2
7203/4	T	Exemplarische Schwerpunkte der US amerikanischen Literatur- und Sozialgeschichte	R. Hilker	E	LW LA	A	S1,S2	3	Fr 9-12	A 3520 GW 2
7204	Vorprojekt	Wirtschaftliche, soziale, geographische und historische Landeskunde Großbritanniens	I. Watson	E	LW (C) LA	A,M,H	S1,S2	2	Do 10-12	B 3230 GW 2
7205	T	Englische Sozialgeschichte im 18. Jahrh.	W. Hildebrandt	E	LW (C,D)	M	S1,S2	2	Fr 11-13	A 3500 GW 2
		<u>Fächerübergreifende Veranstaltungen:</u> siehe: VAK 7101; 7101/4; 7102								

1)	2)	3)	4)	5)	5a)	6)	7)	8)	9)	10)
Veranstaltungskennziffer (VAK)	Veranstaltungsform	Titel der Veranstaltung (mit Kurzbeschreibung)	Veranstalter	Schwerpunkt und/oder Schulfach/Lernbereich/berufli. Fachrichtung	Studiengebiet	Eignung für Semesterstufen	Eignung für Schulstufe	Semesterwochenstunden	Termin	Raum
7220	AV PP	Language Teaching Text Analyses towards a Notional Syllabus <u>Im Projekt:</u> Sprachliches Handeln als soziales Handeln? .....	H. Rautenhaus P. Jackson (LB) R. Czybulka (PL)	E	SW (B)	M	S1	2	Do 12-14	B 3230 GW 2
7220/4	T zur VA 7220	Language Teaching Text analyses towards a Notional Syllabus	J.D. Lamb	E	SW (B) FE	M	S1		Di 8.30-10 Do 8.30-10 Fr 8.30-10	A 4710 GW 2
7221	AV	Tests and Measurements in Foreign Language Teaching <u>Im Projekt:</u> Sprachliches Handeln als soziales Handeln? .....	H. Rautenhaus P. Jackson (LB) R. Czybulka (PL)	E	SW (B)	M	S1	2	Di 12-14	B 3230 GW 2
7222	AV	Einsatzmöglichkeiten von Medien im Englischunterricht der SK I unter dem Aspekt des sprachlichen Handelns <u>Im Projekt:</u> Sprachliches Handeln als soziales Handeln? .....	D. Vater	E	SW (B) ME	M,H	S1	2	Di 10-12	B 3230 GW 2
7223	K	Linguistics and English Grammar	M. Liebe-Harkort (LB)	E	SW (A,B) FE	M	S1,S2	2		
7224	K	Contrastive Grammar	M. Liebe-Harkort (LB)	E	SW (A,B) FE	H	S1,S2	2		
7271	K	English Syntactic Structures B	R. Alexander	E	FE SW	A	S1,S2	2	Do 16-18	A 4250 GW 2
		<u>Fächerübergreifende Veranstaltungen:</u> siehe: VAK 7120; 7121; 7122								



1) Veranstaltungs- kennziffer (VAK)	2) Veranstaltungsform	3) Titel der Veranstaltung (mit Kurzbeschreibung)	4) Veranstalter	5) Schwerpunkt und/oder Schulfach/ Lernbereich/berufli. Fachrichtung	5a) Studiengebiet	6) Eignung für Semesterstufen	7) Eignung für Schulstufe	8) Semester- wochenstunden	9) Termin	10) Raum
7240	K	The Impact of Industrialisation on the Family in England and America	F. Abrahams (LB)	E	LA, EGW 2 FE	M, H	S, S2	2	Di 9-11	A 4300 GW 2
7241	S	Gewerkschaften und ethnische Minoritäten in USA	J. Sen (LB)	E	LA	M	S2	3	Di 10-13	A 4710 GW 2
<p><u>Fächerübergreifende Veranstaltungen:</u> siehe: VAK 7140; 7141; 7143; 7144; 7144/4</p>										

1)	2)	3)	4)	5)	5a)	6)	7)	8)	9)	10)
Veranstaltungskennziffer (VAK)	Veranstaltungsform	Titel der Veranstaltung (mit Kurzbeschreibung)	Veranstalter	Schwerpunkt und/oder Schulfach/ Lernbereich/berufli. Fachrichtung	Studienggebiet	Eignung für Semesterstufen	Eignung für Schulstufe	Semesterwochenstunden	Termin	Raum
7260	K	English Essay Writing	R. Young (LB)	E	FE	M	S1,S2	2	Di 10-12	B 3710 GW 2
7261	K	Essay Writing for Examinees	R. Young (LB)	E	FE	H	S1,S2	2	Do 10-12	A 4710 GW 2
7262	K	Aural Comprehension I	M. Rooney (LB)	E	FE	A, M	S1,S2	2	Mi 9-11	A 4710 GW 2
7263	K	Aural Comprehension II	M. Rooney (LB)	E	FE	M, H	S1,S2	2	Mi 11-13	A 4710 GW 2
7264	K	English Lexicon	C. Schulenburg (LB)	E	FE, SW	M, H	S1,S2	2	Mo 16-17.30	A 4710 GW 2
* 7265	K	English Phonetics A	B. Crockett (LB)	E	FE	A	S1,S2	2	Do 14-16	A 4710 GW 2
* 7266	K	English Phonetics B	M. Calden (LB)	E	FE	M	S1,S2	2	Di 16-18	A 4300 GW 2
7267	K	Vorbereitung auf Prüfungsklausuren Englisch (Prüfungsteile C/1.1.3)	N.K Pointer (LB)	E	FE SW	M, H	S1,S2	2	Di 14-16	A 4710 GW 2
7268	K	Vorbereitung auf Prüfungsklausuren Englisch (Prüfungsteile C/1.3)	N.K. Pointer (LB)	E	FE SW	M, H	S1,S2	2	Di 16-18	A 4710 GW 2
7269	K/UB	English Intensive Course	NN	E	FE SW	A	S1,S2		16.2.76-27.2.76	
** 7270	K	English Syntactic Structures A	B. Crockett (LB)	E	FE, SW	A	S1,S2	2	Do 16-18	A 4300 GW 2
** 7271	K	English Syntactic Structures B	R. Alexander	E	FE, SW	A	S1,S2	2	Do 16-18	A 4250 GW 2
** 7272	K	English Syntactic Structures C	C. Schulenburg (LB)	E	FE, SW	A	S1,S2	2	Di 16-17.30	A 4250 GW 2

\* -Parallelkurse

\*\* Parallelkurse

1) Veranstaltungs- kennziffer (VAK)	2) Veranstaltungsform	3)  Titel der Veranstaltung (mit Kurzbeschreibung)	4)  Veranstalter	5) Schwerpunkt und/oder Schulfach/ Lernbereich/berufli. Fachrichtung	5a)  Studiengebiet	6)  Eignung für Semesterstufen	7)  Eignung für Schulstufe	8)  Semester- wochenstunden	9)  Termin	10)  Raum
7300	AV	Le Théâtre classique en France II <u>Im Projekt: Klassik</u>	P. Bürger	F	LW (A,C)	M,H	S2	2	Di 14-16	A 3520 GW 2
7301	AV	Der französische Feuilleton-Roman <u>Im Projekt: Entstehung der Massenkultura- tur im 19. Jahrhundert: Schauerroman, Melodrama und Sozialroman</u>	H. Grubitzsch	F	LW (D)	M,H	S1,S2	2	Di 15-17	B 3710 GW 2
1065	K	Protofaschistische Tendenzen in der franz. und italienischen Literatur II <u>Im Projekt: Protofaschismus.....</u>	A.C. Recknagel (LB)	F	LW	M,H	S2	4	Di 9-13	B 2800 GW 2
<p><u>Fächerübergreifende Veranstaltungen:</u> siehe: VAK 7100; 7100/4; 7102; 7104</p>										

1) Veranstaltungskennziffer (VAK)	2) Veranstaltungsform	3) Titel der Veranstaltung (mit Kurzbeschreibung)	4) Veranstalter	5) Schwerpunkt und/oder Schulfach/ Lernbereich/berufli. Fachrichtung	5a) Studiengebiet	6) Eignung für Semesterstufen	7) Eignung für Schulstufe	8) Semesterwochenstunden	9) Termin	10) Raum
7320	AV	Sprachnorm und Normbewusstsein im Französischen II <u>Im Projekt: Klassik</u>	F. Caroli	F	SW (C)	M,H	S1,S2	3	Mo 9-12	A 4300 GW 2
7321	K	Probleme der Bedeutungsvermittlung im einsprachigen Französischunterricht (Beispiel: Cours de Base)	H. Kats	F	SW (D)	A,M	S1	2	Mo 14-16	A 4250 GW 2
7322	K	Grammaire contrastive	F. Pouradier- <u>Duteil</u> M. Peschke (LB)	F	SW (D) FE	M,H	S1,S2	3	Do 11-13 Mi 8-9	A 4210 GW 2 A 4210 GW 2
<p><u>Fächerübergreifende Veranstaltungen:</u> siehe: VAK 7120; 7121; 7122</p>										

1) Veranstaltungs- kennziffer (VAK)	2) Veranstaltungsform	3) Titel der Veranstaltung (mit Kurzbeschreibung)	4) Veranstalter	5) Schwerpunkt und/oder Schulfach/ Lernbereich/berufli. Fachrichtung	5a) Studiengebiet	6) Eignung für Semesterstufen	7) Eignung für Schulstufe	8) Semester- wochenstunden	9) Termin	10) Raum
7340	K	Texte französischer Historiker des 19. Jahrhunderts - Lektüre und Interpretation	W. Alff	F EGW	LA, FE	A, M, H	S1, S2	2	Do 20-22	A 2370 GW 2
7341	AV	Geschichte Frankreichs 1880-1918 <u>Im Projekt:</u> Protofaschismus in Deutschland, Frankreich und Italien bis 1918	W. Alff	F EGW	LA	A, M, H	S1, S2	2	Do 16-18	A 2370 GW 2
7342	AV	Herausbildung der bürgerlichen Gesellschaft im Frankreich des 17. und 18. Jahrhunderts <u>Im Projekt:</u> Klassik	H.G. Haupt	F EGW	LA	M, H	S1, S2	2	Mo 14-16	B 1095 GW 2
1058	K	Probleme des Feudalismus im 17. Jahrh. II <u>Im Projekt:</u> Klassik	J. Jaroslawski	F	LA	M, H	S1, S2	2	Mi 15-17	Großr. GW 2 Z 1
1059	S	Philosophische und politische Anschauungen des 17. Jahrh. II <u>Im Projekt:</u> Klassik	J. Jaroslawski	F	LA	M, H	S1, S2	4	Mo 11-13 Fr 11-13	Großr. GW 2 Z 2
<p><u>Fächerübergreifende Veranstaltungen:</u> siehe: VAK 7141; 7142; 7144; 7145</p>										

1)	2)	3)	4)	5)	5a)	6)	7)	8)	9)	10)
Veranstaltungskennziffer (VAK)	Veranstaltungsform	Titel der Veranstaltung (mit Kurzbeschreibung)	Veranstalter	Schwerpunkt und/oder Schulfach/Lernbereich/berufli. Fachrichtung	Studiengebiet	Eignung für Semesterstufen	Eignung für Schulstufe	Semesterwochenstunden	Termin	Raum
7360	K	Intensivkurs für Romanisten zur sprachlichen Vorbereitung der Projektarbeit im Wintersemester	H. Kats F. Caroli H. Claudot (LB)	F	FE	M,H	S1,S2		v. 29.9.- 10.10.75 Mo-Fr 8.30-13	A 4300 GW 2
7361	K	Klassik im Unterricht - Behandlung sprachlicher, didaktischer und methodischer Probleme (Französisch) <u>Im Projekt: Klassik</u>	H. Kats	F	FE LW (B)	M,H	S2	2	Di 10-12	A 4210 GW 2
7362	K zum AV 7301	Etude stylistique et explication de textes choisis du roman-feuilleton <u>Im Projekt: Entstehung der Massenkultur im 19. Jahrhundert: Schauerroman, Melodrama, Sozialroman</u>	L. Rey (LB)	F	FE SW (A)	M,H	S1,S2	2	Di 9-11	A 3520 GW 2
7363	K	Audition, Comprehension, expression orale Niveau I	C. Sautermeister (LB)	F	FE	A		4	Mo 16-18 Fr 10-12	A 4250 GW 2
7364	K	Audition, comprehension, expression orale Niveau II	B. Buddemeier (LB)	F	FE	M,H		4	Mi 14-16 Fr 9-11	A 3540 GW 2
7365	K	Etudes stylistique de textes (théories littéraires et linguistiques) <u>Im Projekt: Klassik</u>	H. Claudot (LB)	F	FE SW	M,H		2	Di 9-11	A 3540 GW 2
7366	K	Ton-Bild Kurs Französisch (V)	F. Pouradier-Duteil	F	FE			2	Mo 15.30- 17.30	A 4020 GW 2
7367	K	Grammaire descriptive du français	M. Peschke (LB)	F	FE SW (B)	M,H	S1,S2	2	Mo 13-15 + Sprachlabor	A 4210 GW 2
7368	K	Traduction pour candidats au Staatsexamen	C. Alexis (LB)	F	FE	H	S1,S2	2	Mi 16-18	B 2160 GW 2
7369	K	Rédaction pour candidats au Staatsexamen	C. Alexis (LB)	F	FE	H	S1,S2	2	Mo 14-16	B 2160 GW 2

1) Veranstaltungs- kennziffer (VAK)	2) Veranstaltungsform	3) Titel der Veranstaltung (mit Kurzbeschreibung)	4) Veranstalter	5) Schwerpunkt und/oder Schulfach/ Lernbereich/berufli. Fachrichtung	5a) Studiengebiet	6) Eignung für Semesterstufen	7) Eignung für Schulstufe	8) Semester- wochenstunden	9) Termin	10) Raum
7400	AV	Die antiimperialistische Lyrik des hispanoamerikanischen Modernismus <u>Im Projekt:</u> Die USA und Lateinamerika in der Frühphase des Imperialismus (1890-1914)	D. Reichardt (LB)	SP	LW (C)	M,H	S1,S2	2	Mo 12-14	A 4270 GW 2
7401	AV	Die Ideologie der "Generación de 98" <u>Im Projekt:</u> Die USA und Lateinamerika ...	M. Franzbach	SP	LW (C)	M,H	S1,S2	2	Di 15-17	A 4270 GW 2
<p><u>Fächerübergreifende Veranstaltungen:</u> siehe: VAK 7102; 7103</p>										

1)	2)	3)	4)	5)	5a)	6)	7)	8)	9)	10)
Veranstaltungs- kennziffer (VAK)	Veranstaltungsform	Titel der Veranstaltung (mit Kurzbeschreibung)	Veranstalter	Schwerpunkt und/oder Schulfach/ Lernbereich/berufli. Fachrichtung	Studiengebiet	Eignung für Semesterstufen	Eignung für Schulstufe	Semester- wochenstunden	Termin	Raum
7440	K	Didaktische Übungen zur Bearbeitung und Abfassung landeskundlichen Unterrichtsmaterials	P. Dausch (LB)	SP EGW	LA SW (B)	M,H	S1,S2	2	Do 18-20	A 4270 GW 2
7441	AV	Die Widerspiegelung vorkolonialer Gesellschaftsstrukturen in den altamerikanischen Kulturen <u>Im Projekt:</u> Entstehung und Entwicklung der neokolonialen Klassengesellschaft	M. Franzbach	SP	LA	M,H	S1,S2	2	Di 11-13	A 4270 GW 2
7442	AV	Die Anfänge der Arbeiterbewegung in Lateinamerika und die Interessen des internationalen Großkapitals: Beispiel: Argentinien <u>Im Projekt:</u> Die USA und Lateinamerika in der Frühphase des Imperialismus 1890-1914)	D. Reichardt (LB)	SP	LA	M,H	S1,S2	2	Mo 10-12	A 4290 GW 2
<p><u>Fächerübergreifende Veranstaltungen:</u> siehe: VAK 7140; 7143; 7144</p>										



1) Veranstaltungs- kennziffer (VAK)	2) Veranstaltungsform	3) Titel der Veranstaltung (mit Kurzbeschreibung)	4) Veranstalter	5) Schwerpunkt und/oder Schulfach/ Lernbereich/berufli. Fachrichtung	5a) Studiengebiet	6) Eignung für Semesterstufen	7) Eignung für Schulstufe	8) Semester- wochenstunden	9) Termin	10) Raum
7460	K	Repetición de gramática	U. Villarroel (LB)	SP	FE	M,H	S1,S2	2	Mo 16-18	A 4270 GW 2
7461	S	Die Problematik der deutsch-spanischen Übersetzung	P. Dausch (LB)	SP	FE SW (B)	M,H	S1,S2	2	Do 16-18	A 4270 GW 2
7462	K	Lectura española en clase	J. Sobradillo (LB)	SP EGW	FE LW (B)	M,H	S1,S2	2	Fr 16-18	A 4210 GW 2
7463	K	Spanisch für Anfänger - offen für alle Universitätsmitglieder	U. Villarroel (LB) J. Sobradillo (LB)	SP	FE	A		4	Mo 14-16 Fr 14-16	A 4270 GW 2
7464	K	Intensivkurs Spanisch für Anfänger offen für alle Universitätsmitglieder	P.C. Holz Consbruch (LB)	SP	FE	A		4	v. 29.9.- 24.10.75 Mo-Fr 9-12	B 1095 GW 2

## Studienbereich 8

### - Vorbemerkungen zu den Veranstaltungen -

#### A Was wird im Studienbereich 8 studiert? Welche Ordnungen gelten für das Studium?

Im Studienbereich 8 werden die Fächer Deutsch, Kunstpädagogik/visuelle Kommunikation, Musikpädagogik/auditive Kommunikation und der Lernbereich Kunst/Musik/Sport (nur für Primarstufe) studiert.

Genehmigte fachspezifische Studienordnungen liegen noch nicht vor. Die Veranstaltungsplanung und das Anerkennungsverfahren für das WS 1975/76 orientierte sich an

1. der vom Akademischen Senat am 23. 1. 1974 beschlossenen "Lehr- und Studienordnung für das Lehramt an öffentlichen Schulen",
2. an dem Entwurf der Studienordnung Kommunikation/Ästhetik - Stand Juli 1975 - (für das Fach Deutsch),
3. an dem Entwurf der Studienordnung Kunstpädagogik/visuelle Kommunikation vom 1. Juli 1974,
4. an dem Entwurf der Studienordnung Musikpädagogik/auditive Kommunikation - Stand Juli 1974 und
5. an den vom Senator für Bildung, Wissenschaft und Kunst im April 1975 gem. § 5 Abs. 1 und § 2 Abs. 6 der Vorläufigen Ordnung der Ersten Staatsprüfung für das Lehramt an Öffentlichen Schulen vom 29. 10. 1974 erlassenen Prüfungsvoraussetzungen und Prüfungsanforderungen.

#### B Schlüssel für Veranstaltungskennziffern (VAK)

Die 4-stellige VAK sagt folgendes aus:

- 8... = verantwortlicher Studienbereich  
81.. = IEL- und EGW-Veranstaltungen

- 82.. = Veranstaltungen für Deutsch mit literaturwissenschaftlicher Komponente  
83.. = Veranstaltungen für Deutsch mit sprachwissenschaftlicher Komponente  
84.. = Veranstaltungen für Deutsch mit medienwissenschaftlicher Komponente  
85.. = sonstige Veranstaltungen für Deutsch bzw. fächerübergreifende Veranstaltungen

- 87.. = Veranstaltungen für Kunstpädagogik/visuelle Kommunikation  
88.. = Veranstaltungen für Musikpädagogik/auditive Kommunikation

#### C Reihenfolge der Veranstaltungen

- |   |                                    |
|---|------------------------------------|
| 1. Fächerübergreifende Veranstaltungen                      | Seite VIII/ 1                      |
| 2. IEL-Veranstaltungen                                      | Seite VIII/ 2                      |
| 3. EGW-Veranstaltungen                                      | Seite VIII/ 3                      |
| 4. Projekte und Vorprojekte (Deutsch)                       | Seite VIII/ 4 bis<br>Seite VIII/14 |
| 5. Einzelveranstaltungen Deutsch, Lit.Wiss.                 | Seite VIII/15 bis<br>Seite VIII/16 |
| 6. Einzelveranstaltungen Deutsch, Sprachwiss.               | Seite VIII/17                      |
| 7. Einzelveranstaltungen Deutsch, Medienwiss.               | Seite VIII/18                      |
| 8. sonstige Einzelveranstaltungen Deutsch                   | Seite VIII/19                      |
| 9. Projekte und Vorprojekte Kunstpäd./vis. Kommunikation    | Seite VIII/20 bis<br>Seite VIII/24 |
| 10. Einzelveranstaltungen Kunstpädagogik/vis. Kommunikation | Seite VIII/25 bis<br>Seite VIII/26 |
| 11. Veranstaltungen Musikpädagogik/auditive Kommunikation   | Seite VIII/27 bis<br>Seite VIII/28 |

#### Wichtiger Hinweis:

Zu Beginn des Wintersemesters 1975/76 wird ein dezentraler Studienführer herausgegeben, der die inhaltliche Beschreibung der Veranstaltungen enthält.

1) Veranstaltungskennziffer (VAK)	2) Veranstaltungsform	3) Titel der Veranstaltung (mit Kurzbeschreibung)	4) Veranstalter	5) Schwerpunkt und/oder Schulfach/ Lernbereich/berufli. Fachrichtung	5a) Studiengebiet	6) Eignung für Semesterstufen	7) Eignung für Schulstufe	8) Semesterwochenstunden	9) Termin	10) Raum
8500	UB	Sprecherziehung: Deutsche Hochsprache (Atmung, Technik, Tonbildung)	I. Bombeck (LB)	K/Ä-allg.		A, M, H	P, S1, S2	6	n. V.	A 4540 GW 2
8503	K	Rhetorik (Sprecherziehung)	P. Otto	K/Ä-allg.		A, M, H	P, S1, S2	2	Di 10-12	B 2180 GW 2

1) Veranstaltungskennziffer (VAK)	2) Veranstaltungsform	3) Titel der Veranstaltung (mit Kurzbeschreibung)	4) Veranstalter	5) Schwerpunkt und/oder Schulfach/ Lernbereich/berufli. Fachrichtung	5a) Studiengebiet	6) Eignung für Semesterstufen	7) Eignung für Schulstufe	8) Semesterwochenstunden	9) Termin	10) Raum
8103	K	Ausbildungsbedingungen von Lehrern in der BRD	<u>P. Milhoffer</u> , <u>R. Rehling-Salffner</u> u.a.	IEL	EGW	A	P,S1,S2	2	Di 11-13	B 2900 GW 2
8105	T	zu VAK 8103: Entwicklung von Kriterien für die Unterrichtsbeobachtung	E. Kotrc (T)	IEL	EGW	A	P,S1,S2	2	n. V.	
8106	T	zu VAK 8103: Einführung in wissenschaftliches Arbeiten	M. Koke (T)	IEL	EGW	A	P,S1,S2	2	n. V.	
8104	K	Sozialformen des Unterrichts	P. Milhoffer	IEL	EGW	A,M	P,S1,S2	2	Do 11-13	A 3570 GW 2
8108	K	Unterrichtsorganisation als Sozialisationsfaktor	R. Rehling-Salffner	IEL	EGW	A	P,S1,S2	2	Do 9-11	A 3570 GW 2
8107	T	zu VAK 8108: Vorbereitung, Durchführung und Analyse der Erkundungen im K 8108	A. Haardt (T)	IEL	EGW	A	P,S1,S2	2	n. V.	
8109	K	Zur Problematik der Lehrerrolle (Schwerpunkt: Primarstufe)	R. Rehling-Salffner	IEL	EGW	A	P	2	Mo 9-11	A 3570 GW 2
8230	K	Probleme des Literaturstudiums	H. Gallas	IEL <sup>*</sup> ),DE	LW(A,B,C,D)	A	S1,S2	3	Mo 10-13	A 2370 GW 2
8217	K	Fabel und Tiergleichnis: Struktur, Lernzielbestimmungen	L. Streckert	IEL <sup>*</sup> ),DE	LW (B)	A,M,H	P,S1,S2	2	Fr 10-12	B 2760/2765 GW 2
8314	S	Einführung in die Sprachdidaktik	L. Paul	IEL <sup>*</sup> ),DE	SW(B,C,D)	A,M,H	S1,S2	2	Do 10-12	A 2090 GW 2
8734	K	Die Berufssituation des Lehrers im Fach Kunst	<u>G. Duwe</u> , <u>H. John</u>	IEL,KU	EGW	A	P,S1,S2	2	Fr 8-10	B 3850 GW 2
8734/4	T	Tutorium zu VAK 8734	R. Treu (T)	IEL,KU	EGW	A	P,S1,S2	2	n. V.	
----- * = IEL-Ersatz										

1) Veranstaltungskennziffer (VAK)	2) Veranstaltungsform	3) Titel der Veranstaltung (mit Kurzbeschreibung)	4) Veranstalter	5) Schwerpunkt und/oder Schulfach/ Lernbereich/berufli. Fachrichtung	5a) Studiengebiet	6) Eignung für Semesterstufen	7) Eignung für Schulstufe	8) Semesterwochenstunden	9) Termin	10) Raum
8100	S	Interaktionsprozesse in der Schulklasse	E.-A.Esters	EGW		A	P,S1,S2	3	Fr 10-13	A 4310 GW 2
8101	S	Sozialisation (Persönlichkeitsentwicklung) aus psychoanalytischer Sicht	E.-A.Esters	EGW		A,M	P,S1,S2	2	Do 10-12	B 2720 GW 2
8102	AV	Lernen aus psychoanalytischer Sicht <u>AV im Projekt: "Relation von Form und Inhalt..."</u> (Vgl. Progr. für Kunstpädagogik)	E.-A.Esters	EGW		A,M	P,S1,S2	2	Di 10-12	B 2720 GW 2
8406	S	Analoge Situationen im Unterricht. Erziehungswissenschaftliche Evaluation mit Hilfe empirischer Untersuchungen	G.Petrat, H.SteinForth	DE	EGW	M,H	P,S1,S2	2	Di 10-12	A 2340 GW 2
8112	S	Voraussetzungen und Formen der Binnendifferenzierung im Anfangsunterricht (Schwerpunkt Lesenlernen)	R.Rehling-Salfner	DE EGW		H	P	2	Di 9-11	B 2730 GW 2

1) Veranstaltungskennziffer (VAK)	2) Veranstaltungsform	3) Titel der Veranstaltung (mit Kurzbeschreibung)	4) Veranstalter	5) Schwerpunkt und/oder Schulfach/ Lernbereich/berufli. Fachrichtung	5a) Studiengebiet	6) Eignung für Semesterstufen	7) Eignung für Schulstufe	8) Semesterwochenstunden	9) Termin	10) Raum
		<u>Projekt</u> : Faschismus und Literatur								
8200	PP	Faschismus und Literatur	W. Emmerich, M. Franzbach, G. Sautermeister, P. Fischer (T) W. Roggausch(T) R. Stollmann(T) P. Werbick	DE	LW(A,C,D)	M,H	S1,S2	2	Do 18-20	B 2900 GW 2
8202	AV+EX	Ausgewählte Probleme der faschistischen und antifaschistischen Literatur 1933-45	W. Emmerich	DE	LW(A,C,D)	M,H	S1,S2	2	Mo 14-16	B 2900 GW 2
8229	T	Tutor.zu VAK 8202 "Ausgewählte Probleme der faschistischen und antifaschistischen Literatur 1933-45"	R. Stollmann(T)	DE	LW(A,C,D)	M,H	S1,S2	2	Di 14-16	B 2720 GW 2
8223	T	Tutor.zu VAK 8202: Ausgewählte Probleme des literarischen Antifaschismus im Zeichen der Volksfront	W. Roggausch(T)	DE	LW	M,H	S1,S2	2	Mo 11-13	B 2730 GW 2
8203	AV	Positionen und Kontroversen der Faschismuskommunikation	H. Bargmann(LB) H.J. Steinberg	GE, GK EGW	-	M,H	S1,S2	4	n. V.	
8204	AV	Kritisch-bürgerlicher Realismus im 20. Jahrhundert	M. Glaubrecht (LB)	DE	LW(A,C,D)	M,H	S1,S2	2	n. V.	
8219	AV	Die Spiegelung des Faschismus in der modernen deutschen Prosa nach 1945	G. Sautermeister	DE	LW(D)PA	M,H	S1,S2	3	Mo 14-17 14-tägig	B 2880 GW 2
8219/4	T	Tutorium zu VAK 8219: "Die Spiegelung des Faschismus in der modernen deutschen Prosa nach 1945"	P. Fischer (T)	DE	LW(D)	M,H	S1,S2	4	n. V.	
7103	AV	Die deutschsprachige Exilliteratur über den Spanischen Bürgerkrieg	M. Franzbach	DE SP	LW(C) LA	M,H	S1,S2	2	Mo 11-13	A 3520 GW 2

1)	2)	3)	4)	5)	5a)	6)	7)	8)	9)	10)
Veranstaltungskennziffer (VAK)	Veranstaltungsform	Titel der Veranstaltung (mit Kurzbeschreibung)	Veranstalter	Schwerpunkt und/oder Schulfach/Lehrbereich/ben. Fachrichtung	Studienggebiet	Eignung für Semesterstufen	Eignung für Schulstufe	Semesterwochenstunden	Termin	Raum
		<u>Projekt</u> : Entstehung der Massenkultur im 19. Jahrhundert								
8220	PP	Die Rezeption der Massenkultur durch die zeitgenössische Literaturkritik	W. Dahle, H. Boehncke, H. Grubitzsch, G. Sautermeister L. Rey (LB) Tutoren	DE F	LW ME	M,H	S1,S2	4	Do 9-13 14-tägig	B 2900 GW 2
8220/4	T	T zum PP VAK 8220 "Die Rezeption der Massenkultur durch die zeitgenössische Literaturkritik"	U.Hildebrandt (T)	DE	LW	M,H	S1,S2	2	n. V.	
8221	AV	Massenkultur zwischen 1800 - 1850	G. Sautermeister, W. Dahle	DE	LW (C,D)	M,H	S1,S2	4	Di 10-14 14-tägig	B 2880 GW 2
8221/4	T	T zum AV VAK 8221 "Massenkultur zwischen 1800 - 1850"	C. EllBel (T)	DE	LW (C,D)	M,H	S1,S2	2	n. V.	
8222	AV	Die Entwicklung der Presse zu Beginn des 19. Jahrhunderts (Deutschland, Frankreich)	H. Boehncke	DE F	LW (C,D) ME	M,H	S1,S2	2	Fr 11-13	B 2880 GW 2
7145	AV	Sozialgeschichte Frankreichs und Deutschlands 1830 - 1848	N.N.	DE F	LA	M,H	S1,S2	2	Mo 17-19	B 2880 GW 2
7301	AV	Der französische Feuilleton-Roman	H. Grubitzsch	F	LW (D)	M,H	S1,S2	2	Di 15-17	B 3710 GW 2
7362	K	zum AV 7301: Etude stylistique et explication de textes choisis du roman-feuilleton	L. Rey (LB)	F	FE SW(A)	M,H	S1,S2	2	Di 9-11	A 3520 GW 2

1)	2)	3)	4)	5)	5a)	6)	7)	8)	9)	10)
Veranstaltungskennziffer (VAK)	Veranstaltungsform	Titel der Veranstaltung (mit Kurzbeschreibung)	Veranstalter	Schwerpunkt und/oder Schulfach/Lernbereich/berufli. Fachrichtung	Studienggebiet	Eignung für Semesterstufen	Eignung für Schulstufe	Semesterwochenstunden	Termin	Raum
		<u>Projekt: Klassik</u>								
7300	AV	Le Théâtre classique en France II	P.Bürger	F	LW(A,C)	M,H	S2	2	Di 14-16	A 3520 GW 2
7320	AV	Sprachnorm und Normbewußtsein im Französischen II	F.Caroli	F	SW (C)	M,H	S1,S2	3	Mo 9-12	A 4300 GW 2
7342	AV	Herausbildung der bürgerlichen Gesellschaft im Frankreich des 17. und 18. Jahrh.	H.G.Haupt	F	LA	M,H	S1,S2	2	Mo 14-16	B 1095 GW 2
7361	AV	Klassik im Unterricht - Behandlung sprachlicher, didaktischer und methodischer Probleme (Französisch)	H.Kats	F EGW	(FE) LW (B)	M,H	S2	2	Di 10-12	A 4210 GW 2
7365	K	Etudes stylistiques de textes (théories littéraires et linguistiques)	H.Claudot	F	FE	M,H		2	Di 9-11	A 3540 GW 2
7100	AV	Literatur in der höfisch-feudalen Gesellschaft II	P.Bürger	F,DE	LW (A,C)	M,H	S1,S2	4	Do 9-13	A 2370 GW 2
7100/4	T	Analyse literarischer Texte im Kontext der Sozialgeschichte	NN	F	LW (A,C)	A,M	S1,S2	4	Mi 16-18 Do 16-18	B 3520 GW 2
8238	T zum AV 7100	Literatur in der höfisch-feudalen Gesellschaft II - Einführung in die Textanalyse	O.Frels (T)	DE,F	LW (A,C)	M,H	S1,S2	4	n. V.	
7104	AV	Institutionsproblematik bei Habermas und Luhmann	W.Weymann-Weyhe (LB)	F,E,DE EGW	LW	M,H	S2	2	Fr 9-11	A 3500 GW 2
7101	AV	Einführung in Shakespeare II	T.Metscher	E,DE	LW (C)	M,H	S1,S2	4	Mo 14-18	B 2890 GW 2
7101/4	T	Literatur zur Shakespeare-Zeit - am Beispiel: Francis Bacon's Essays	NN	E	LW (C)	M	S1,S2	2	Di 11-13	B 1070 GW 2
8714	AV	Johann Caspar Lavater "Physiognomische Fragmente zur Beförderung der Menschenkenntnis und Menschenliebe" (1775 - 1778)	H.Buddemeier	DE,KU	LW (C,D)	M,H	S1,S2	2	Do 10-12	B 1130 GW 2
1058	K	Probleme des Feudalismus im 17. Jh. II	J.Jaroslawski	F	LA	M,H	S1,S2	2	Mi 15-17	Großraum Zone 1 GW 2
1059	S	Philosophische und politische Anschauungen des 17. Jahrh. II	J.Jaroslawski	F	LA	M,H	S1,S2	4	Mo 11-13 Fr 11-13	Großraum Zone 2 GW 2



1) Veranstaltungs- kennziffer (VAK)	2) Veranstaltungsform	3) Titel der Veranstaltung (mit Kurzbeschreibung)	4) Veranstalter	5) Schwerpunkt und/oder Schulfach/ Lernbereich/berufli. Fachrichtung	5a) Studienggebiet	6) Eignung für Semesterstufen	7) Eignung für Schulstufe	8) Semester- wochenstunden	9) Termin	10) Raum
8224	PP	<u>Projekt:</u> Soziologie und Literatur der Arbeitswelt  Soziologie und Literatur der Arbeitswelt	<u>G. Sautermeister,</u> W. Dähle, R. Dombois, H.-G. Haupt, W. Littek, H. Wähler, R. Wenzel (PL)	DE	-	M,H	S2	2	Mo 17-19	B 2750 GW 2
8225	AV	Literatur der Arbeitswelt	<u>G. Sautermeister,</u> W. Dähle	DE	LW (D) PA	M,H	S2	4	Do 9-13 14-tägig	B 2860 GW 2
8226	AV	Theorie des Unterrichts an berufsbilden- den Schulen am Beispiel der didaktischen Vermittlung von Literatur aus der Arbeitswelt	<u>W. Dähle,</u> R. Wenzel (PL)	DE	LW (B) EGW	M	S2	2	Mo 14-16	A 2180 GW 2
1018	AV	Sozialwissenschaftliche Aspekte der betrieblichen Arbeitssituation	<u>R. Dombois,</u> H.-G. Haupt, W. Littek	I		M,H	S2	2	Mo 17-19	B 2180 GW 2

1)	2)	3)	4)	5)	5a)	6)	7)	8)	9)	10)
Veranstaltungskennziffer (VAK)	Veranstaltungsform	Titel der Veranstaltung (mit Kurzbeschreibung)	Veranstalter	Schwerpunkt und/oder Schulfach/ Lernbereich/berufli. Fachrichtung	Studiengebiet	Eignung für Semesterstufen	Eignung für Schulstufe	Semesterwochenstunden	Termin	Raum
7180	PP	<u>Projekt</u> : Gesellschaftliche Widersprüche und künstlerische Darstellung Gesellschaftliche Widersprüche und künstlerische Darstellung. Inhaltliche Vorbereitung der Realisierung einer Aufführung der "Bettleroper" und Planung von Unterrichtsversuchen	J. Martini, H. Brenner, G. Boulboulle, L. Brix (LB), K. Matthies, H.-G. Haupt, M. Lüdeker (T), E. Sinner (T)	DE,E,KU, MU,EGW		M,H	S1,S2	4	Di 16-20	B 2880 GW 2
7141	AV	Eigentum und Kriminalität in Deutschland, England, Frankreich im 19. Jahrhundert	H.-G. Haupt	DE,E,F	LA	M,H	S1,S2	2	Di 8-10	B 2880 GW 2
8502	T	T zum AV VAK 7141: "Eigentum und Kriminalität in Deutschland,.....": Grundzüge der Sozialgeschichte Deutschlands, Englands und Frankreichs	E. Sinner (T)	DE,E,F	LA	M,H	S1,S2	2	n. V.	
8227	T	Zur Theorie des Dramas bei Brecht	M. Lüdeker (T)	DE	LW(C)	M,H	S1,S2	2	Fr 9-11	B 2860 GW 2
7200	AV	Drama und Theater in England (von der Restauration bis zum 18. Jahrhundert)	J. Martini	E	LW(C,D)	M,H	S1,S2	2	Di 11-13	A 2370 GW 2
7201	AV	Ästhetische Theorie und Literaturkritik in England (Schwerpunkt 18. Jahrhundert, Drama)	J. Martini	E EGW	LW	M,H	S1,S2	2	Do 9-11	B 3760 GW 2
8719	AV	Hogarth	G. Boulboulle	KU	LF 1	M,H	S1,S2	2	Mo 10.30-12.30	A. 4020 GW 2
8720	AV	Bühnenbild und Aufführungspraxis für Gays Beggar's Opera und Brechts Dreigroschenoper	K. Matthies	KU	LF 1 fpA	M,H	S1,S2	4	Mo 14-18	B 3850 GW 2
8725	K	Theater und Öffentlichkeitshistorische und gegenwärtige Aufführungspraxis von Gays Beggar's Opera und Brechts Dreigroschenoper (Konzeption und Vorbereitung einer Aufführung)	F. Schellhase (LB)	KU,MU DE,E	PA	M,H	S1,S2	4	Fr 16-20	B 3850 GW 2
8235	AV	Gesellschaft und Literatur: Dreigroschenzyklus	L. Riehn (LB)	DE	LW (C,D)	M,H	S1,S2	4	Do 9-13 14-tägig	B 1140 GW 2
8236	K	Kritik literaturwissenschaftlicher Arbeiten zu Brecht	H. Brenner	DE	LW (A,D)	M,H	S1,S2	2	Di 14-16	B 2180 GW 2
8237	AV	Textanalysen II	H. Brenner	DE	LW (C,D)	M,H	S1,S2	2	Do 11-13	B 2180 GW 2
8809	AV	Musikalische Gestaltung als Ausdruck gesellschaftlicher Widersprüche	L. Brix (LB)	MU	fwA	M,H	S1,S2	2	Mo 16-18	A 4490 GW 2
1060	AV	Probleme der Sozialstruktur in der BRD im Vergleich zu Weimar (Warum ist die Dreigroschenoper heute überholt?)	R. Müller-Isenburg	PO EGW	-	M,H	S1,S2	3	Fr 10-13	Großraum Zone 3 GW 2
7205	T	Englische Sozialgeschichte im 18. Jahrhundert	W. Hildebrandt (T)	E	LW (C,D)	M	S1,S2	2	Fr 11-13	A 3500 GW 2

1) Veranstaltungskennziffer (VAK)	2) Veranstaltungsform	3) Titel der Veranstaltung (mit Kurzbeschreibung)	4) Veranstalter	5) Schwerpunkt und/oder Schulfach/ Lernbereich/berufli. Fachrichtung	5a) Studienegebiet	6) Eignung für Semesterstufen	7) Eignung für Schulstufe	8) Semesterwochenstunden	9) Termin	10) Raum
		<u>Projekt:</u> Sprachliche Interaktion und Enkulturation in der Sekundarstufe								
8206	PP	Interaktion im Deutschunterricht	W. Krogmann, R. Wilkening, M. Weck, R. Ubbelohde, E. Schoenke (PL), W. Thomale (LB)	DE	-	M,H	S1,S2	2	Di 16-18	A 3340 GW 2
8207	AV	Klassik: Wirklichkeit, Weltbild, Werk	W. Krogmann	DE	LW (C)	M,H	S1,S2	2	Mi 17-19	A 3340 GW 2
8208	AV	Klassik im Deutschunterricht der Sekundarstufen	W. Krogmann	DE	LW (B)	M,H	S1,S2	2	Do 16-18	A 3340 GW 2
8213	T	Probleme der Unterrichtsvorbereitung (T zu den AVn VAK 8207 und 8208)	C. Barz (T)	DE	LW (B) PA	M	S1,S2	4	Mi 10-12 Fr 10-12	B 3710 GW 2 B 3710 GW 2
8239	T	Literarische Kunstformen der deutschen Klassik (Lyrik, Ballade, Novelle) (T zu den AVn VAK 8207 und 8208)	K. Niemeyer (T)	DE	LW (B) PA	M	S1,S2	4	Mi 10-12 Fr 10-12	A 2300 GW 2 A 2300 GW 2
8209	AV	Methoden der Literaturanalyse	W. Krogmann	DE	LW (D)	M,H	S1,S2	2	Di 10-12	A 3340 GW 2
8305	AV	Grammatikmodelle und Sprachunterricht	M. Weck	DE	SW (A)	M	S1	2	Di 14-16	A 1190 GW 2
8306	AV	Verbale Interaktionen als Lerngegenstand im Deutschunterricht (Entwurf einer UE)	M. Weck, E. Schoenke(PL)	DE	SW (B) EGW, PA	M	S1	2	Mo 14-16	A 1190 GW 2
8210	AV	Enkulturation und Interaktion im Literaturunterricht II: Entwurf von Unterrichtsreihen	R. Wilkening	DE	LW (B,D) EGW, PA	M,H	S1,S2	2	Mo 10-12	B 1140 GW 2
8307	AV	Bedingungen gelingender sprachlicher Interaktion im Unterricht	E. Schoenke(PL)	DE	SW (B) EGW, PA	A,M,H	S1,S2	4	Mo 16-18 Di 14-16	B 1070 GW 2 B 1070 GW 2
8316	AV	Deutschunterricht als gesteuerter Interaktionsablauf	W. Thomale (LB)	DE	SW PA	M,H	S2	2	Mo 14-16	B 3520 GW 2
8113	AV	Interaktions- und Sozialisationsbedingungen der Schule	R. Ubbelohde	DE	EGW	M,H	S1,S2	2	Fr 8-10	A 3570 GW 2
8114	AV	Interaktion als Lerngegenstand im Deutschunterricht (Entwurf einer UE, 5. Klasse)	R. Ubbelohde	DE	EGW	M	S1	2	Mo 14-16	B 2730 GW 2

1)	2)	3)	4)	5)	5a)	6)	7)	8)	9)	10)
Veranstaltungskennziffer (VAK)	Veranstaltungsform	Titel der Veranstaltung (mit Kurzbeschreibung)	Veranstalter	Schwerpunkt und/oder Schulfach/ Lernbereich/berufli. Fachrichtung	Studiengebiet	Eignung für Semesterstufen	Eignung für Schulstufe	Semesterwochenstunden	Termin	Raum
8300	PP	<u>Projekt</u> : Sprache und Lernen in der Primarstufe  Institution Schule	<u>C. Forytta,</u> <u>J. Linke,</u> <u>H.-W. Giese (LB)</u> <u>K. Martens (LB)</u> Praxislehrer u. Tutor	DE	-	M	P	2	Mo 13-15	B 2860 GW 2
8301	AV	Schulischer Sprachgebrauch	<u>C. Forytta,</u> <u>J. Linke</u>	DE	SW(B) EGW	M	P	2	Fr 8.30- 10.30	A 2180 GW 2
8302	AV	Sprache und Lernen	<u>H.-W. Giese(LB)</u> Praxislehrer	DE	SW(C,D) PA	M	P	2	Fr 10.30- 12.30	A 2150 GW 2
8303	AV	Vorschulische Sprachentwicklung	<u>K. Martens(LB)</u> Praxislehrer	DE	SW(C,D) PA	M	P	2	Mo 15-17	B 2720 GW 2
8323	T	T zum AV 8303: Kognitive Voraussetzung des Spracherwerbs	M. Kämmerer(T)	DE	SW	M	P	2	n. V.	
8205	AV	Funktionen von Sprache (Sprache und Bild in Massenmedien)	<u>J. Merkel (LB)</u> <u>C. Forytta</u>	DE	LW (B) ME, PA	M	P	2	Mo 17-19 (14-tägig im Wechsel mit 8304)	B 2720 GW 2
8304	K	Methodenkurs (Analyse verbaler Kommunikation)  Der Arbeitsplan für das WS 1975/76 liegt ab 23.6.1975 im Projekt-Apparat "SPUL", Bereichsbibliothek 12, aus.	<u>J. Linke,</u> <u>C. Forytta,</u> <u>H.-W. Giese(LB)</u>	DE	SW (B) EGW	M	P	2	Mo 17-19 (14-tägig im Wechsel mit 8205)	B 2860 GW 2

1) Veranstaltung- kennziffer (VAK)	2) Veranstaltungsform	3) Titel der Veranstaltung (mit Kurzbeschreibung)	4) Veranstalter	5) Schwerpunkt und/oder Schulfach/ Lernbereich/berufli. Fächrichtung	5a) Studiengebiet	6) Eignung für Semesterstufen	7) Eignung für Schulstufe	8) Semester- wochenstunden	9) Termin	10) Raum
		<u>Projekt:</u> Lehren und Lernen in der Grund- schule								
8309	PP	Lehren und Lernen in der Grundschule	P. Otto, H. Kasten (PL), R. Stein, M. Schneider (LB) S. Zander	DE	-	A, M	P	2	Di 15-17	B 2180 GW 2
8310	AV	Medien im Deutschunterricht der Grund- schule - Der Schulfunk	P. Otto	DE	SW (B) ME	A, M	P	2	Di 8-10	A 2180 GW 2
8311	AV	Leseschwierigkeiten (Indeviation zur Legasthenie), ihre Ursachen und kompen- satorische Hilfen implizit der Lesemedien	M. Schneider (LB)	DE	SW (C,D) PA	A, M	P	4	Do 8-10	A 2180 GW 2
8315	AV	Kommunikationsförderung in der Grund- schule	S. Zander, K. Wachsmuth (PL)	DE	SW (C,D) PA	A, M	P	2	Mo 16-18	A 3570 GW 2
8324	AV	Sachunterricht im 3/4. Schuljahr: Bremen, eine Hafenstadt	H. Kasten (PL)	SA	-	M, H	P	2	Fr 10-12	B 2810 GW 2
8325	AV	Die Rolle der Sprache beim Erwerb von Wissen	T. Lindemann, G. Schulz, O. Pörsel (PL)	DE	SW (C,D) PA	M	P	2	Do 10-12	B 2730 GW 2
6615	AV	Legasthenische Faktoren in ihrer Aus- wirkung auf den Lernprozeß	R. Stein	DE	EGW	M, H	P	2	Di 17-19	A 2180 GW 2
8326	AV	Die Sprache im Sachunterricht	M. Schneider (LB)	DE PA	SW (C)	M	P	2	Do 10-12	A 2150 GW 2

1) Veranstaltungskennziffer (VAK)	2) Veranstaltungsform	3) Titel der Veranstaltung (mit Kurzbeschreibung)	4) Veranstalter	5) Schwerpunkt und/oder Schulfach/ Lernbereich/berufli. Fachrichtung	5a) Studienggebiet	6) Eignung für Semesterstufen	7) Eignung für Schulstufe	8) Semesterwochenstunden	9) Termin	10) Raum
		<u>Projekt:</u> Ausländerkinder in Deutschen Schulen								
8317	KO	Kolloquium zur Lage ausländischer Kinder in Bremen	A. Menk, I. Kurth	DE	SW (C,D) EGW	A,M,H	P,S1	2	Do 17-19	B 2180 GW 2
8318	AV	Unterricht in türkischen Vorbereitungsklassen am Beispiel der Fächer Deutsch und Mathematik	A. Menk, I. Kurth	DE	SW (B) EGW, PA	A,M,H	P,S1	2	Mo 10-12	B 2180 GW 2
8319	K	Türkisch I	Y. Mönch-Bucak (LB)	DE	SW (C,D)	A,M,H	P,S1	2	Di 16-18	B 2720 GW 2
8320	K	Türkisch II	Y. Mönch-Bucak (LB)	DE	SW (C,D)	A,M,H	P,S1	2	Do 16-18	B 2720 GW 2

1)	2)	3)	4)	5)	5a)	6)	7)	8)	9)	10)
Veranstaltungs- kennziffer (VAK)	Veranstaltungsform	Titel der Veranstaltung (mit Kurzbeschreibung)	Veranstalter	Schwerpunkt und/oder Schulfach/ Lehrbereich/berufli. Fachrichtung	Studiengebiet	Eignung für Semesterstufen	Eignung für Schulstufe	Semester- wochenstunden	Termin	Raum
		<u>Projekt:</u> Bewußtseinsbildung in Arbeits- kämpfen Begründungsprobleme materialis- tischer Kommunikationswissen- schaft								
8400	AV/PP	Zur Theorie der Bewußtseinsbildung (zentrales AV des Projektes)	F. Dröge, N. Göbbel, P. Gabele, I. Gabele, J. Alberts (LB), R. Jung (LB)	DE	ME, LW, SW EGW	M, H	P, S1, S2	2	Di 16-18	B 3020 GW 2
8401	AV	Massenmedien als Faktoren der Bewußt- seinsbildung u. Handlungsorientierung II	F. Dröge	DE, KU	ME	M, H	S1, S2	2	Do 10-12	A 4310 GW 2
8402	S	Analyse medienpädagogischer Unterrichts- modelle	F. Dröge	DE, KU	ME, EGW	M, H	S1, S2	2	Do 14-16	B 2740 GW 2
8403	BL	Dokumentarismus in Literatur und Film	J. Alberts (LB)	DE, KU	LW (A, B, C) ME	M, H	S1, S2	2	n.V. an 2 Tgn. i. Mon.	
8404	S	Die Kirchen als Institutionen der Be- wußtseinsbildung im Nachkriegsdeutsch- land	R. Jung, F. Dröge	DE	ME (C, D) EGW	H	S1, S2	2	Di 11-13	B 2730 GW 2
8405	AV	Sozialstruktur und Medienwirkung	N. Göbbel	DE, KU	ME (A, D) EGW	M, H	P, S1, S2	2	Di 11-13	A 4250 GW 2
6806	AV	Sozialisation und Sprache	P. Gabele	DE	EGW	A, M, H	S1, S2	2	Di 9-11	B 3680 GW 2
6807	AV	Planung von Unterricht	I. Gabele P. Gabele	DE	EGW	A, M, H	S1, S2	4	Mo 16-18 Fr 9-11	Schule

1)	2)	3)	4)	5)	5a)	6)	7)	8)	9)	10)
Veranstaltungskennziffer (VAK)	Veranstaltungsform	Titel der Veranstaltung (mit Kurzbeschreibung)	Veranstalter	Schwerpunkt und/oder Schulfach/ Lernbereich/berufl. Fachrichtung	Studienggebiet	Eignung für Semesterstufen	Eignung für Schulstufe	Semesterwochenstunden	Termin	Raum
		<u>Vorprojekt:</u> Geschichte, Theorie und Praxis der Massenmedien (unter Einschluß von Geschichte und Funktion der Medienpädagogik)	H. Buddemeier, W. Jung, I. Schenk, N.N.							
8716	AV	Geschichte und Theorie, fotografische Abbildungsverfahren II	H. Buddemeier	DE, KU GE	LF 2	M,H	P,S1,S2	2	Di 10-12	B 1130 GW 2
8716/4	T	Zur Geschichte des Bildjournalismus	E. Siemann (T)	KU, DE GE	LF 2	M,H	P,S1,S2	6	n. V.	
8722	AV	Geschichte und Theorie des Films I	I. Schenk	DE, KU GE	LF 2	M,H	P,S1,S2	4	Di 14-18	Filmraum A 4250 GW 2
8723	AV	"Manipulation im Medium/Filmtechnik"	W. Jung	DE, KU	LF 2 fpA	M,H	P,S1,S2	6	n. V.	
8724	AV	"Manipulation im Medium/Videotechnik"	N.N.	DE, KU	LF 2 fpA	M,H	P,S1,S2	4	Fr 15-19	A 2150 GW 2
		<u>Vorprojekt:</u> Sozialisation und Schulleistung								
6808	AV	Sozialisation und Schulleistung	<u>G. Breitschuh,</u> <u>P. Gabele</u>	DE	EGW	A,M,H	P	2	Di 14-16	B 3680 GW 2



1)	2)	3)	4)	5)	5a)	6)	7)	8)	9)	10)
Veranstaltungskennziffer (VAK)	Veranstaltungsform	Titel der Veranstaltung (mit Kurzbeschreibung)	Veranstalter	Schwerpunkt und/oder Schulfach/ Lernbereich/berufli. Fachrichtung	Studienggebiet	Eignung für Semesterstufen	Eignung für Schulstufe	Semesterwochenstunden	Termin	Raum
		<u>Deutsch-Literaturwissenschaft</u>								
8211	S	Friedrich II von Preußen und die deutsche Literatur - Ein Literaturstreit um 1780	G. Knoll (LB)	DE	LW (B) SW	M,H	S2	2	Mo 16-18	Bibliothek 2390
8212	K	Hilfsmittel und Quellen für Studenten sprach- u. literaturwissenschaftlicher Fächer und der Geschichte	G. Knoll (LB)	DE	LW SW	A,M,H	P,S1,S2	2	Mi 16-18	Bibliothek 2390
8214	K	Grundprobleme ausgewählter Literaturtheorien des 19. Jahrhunderts II	I. Loske (LB)	DE	LW (A)	M,H	S1,S2	2	Di 14-16	B 2765 GW 2
8215	K	Heinrich von Kleist: Erzählungen und kleine Schriften	R. Wilkening	DE	LW (D)	A,M,H	P,S1,S2	2	Mo 14-16	A 2210 GW 2
8216	K	Ausgewählte Beispiele der modernen Lyrik im Hinblick auf die Unterrichtsmöglichkeit	L. Streckert	DE	LW (B)	M,H	S1,S2	2	Do 10-12	B 2760/2765 GW 2
8217	K(IEL)	Fabel- und Tiergleichnis: Struktur, Lernzielbestimmung und Leseinterpretation	L. Streckert	DE	LW (B)	A,M,H	P,S1,S2	2	Fr 10-12	B 2760/2765 GW 2
8218	K	Die moderne Kurzgeschichte: Struktur, Analyse und Didaktik	L. Streckert	DE	LW (B,C)	M,H	P,S1	2	Di 10-12	B 2760/2765 GW 2
7102	S	Kunsttheorie/Ästhetik/Kulturtheorie II: Marx, Engels, Lenin zur Literatur, Kunst, Kultur	T. Metscher	DE, KU	LW(A,B,C,D)	M,H	P,S1,S2	2	Di 10-12	B 2890 GW 2
8201	AV	Ästhetische Opposition und protofaschistische Ideologiebildung II <u>AV im Projekt: "Protofaschismus"(siehe Lehrprogramm des StB 1)</u>	W. Emmerich	DE	LW(A,C,D)	M,H	S1,S2	2	Di 9-11	B 3020 GW 2
8233	S	Praktische Literatur und Literarische Praxis	H.P. Piwitt(LB)	DE	LW(D)	A,M,H	P,S1,S2	4	Mo 14-18	A 2240 GW 2

1)	2)	3)	4)	5)	5a)	6)	7)	8)	9)	10)
Veranstaltungskennziffer (VAK)	Veranstaltungsform	Titel der Veranstaltung (mit Kurzbeschreibung)	Veranstalter	Schwerpunkt und/oder Schulfach/ Lernbereich/berufli. Fachrichtung	Studiengebiet	Eignung für Semesterstufen	Eignung für Schulstufe	Semesterwochenstunden	Termin	Raum
		<u>Deutsch-Literaturwissenschaft</u>								
7101	AV	Einführung in Shakespeare II <u>AV im Projekt: "Klassik"</u>	T. Metscher	DE	LW(C)	M,H	S1,S2	4	Mo 14-18	B 2890 GW 2
7100	AV	Literatur in der höfisch-feudalen Gesellschaft II <u>AV im Projekt: "Klassik"</u>	P. Bürger	DE	LW(A,C,D)	M,H	S1,S2	4	Do 9-13	A 2370 GW 2
8709	AV	Betrachtungsweisen aktueller Literatur und Kunst II <u>AV im Projekt: "Relation von Form und Inhalt"</u>	J. Weichardt(LB)	DE, KU	LW LF1	M,H	S1,S2	2	Mi 16.30-18.30	B 3810 GW 2
8714	AV	Johann Caspar Lavater "Physiognomische Fragmente zur Beförderung der Menschenkenntnis und Menschenliebe" (1775-1778) <u>AV im Projekt: "Klassik"</u>	H. Buddemeier	DE	LW	M,H	S1,S2	2	Do 10-12	B 1130 GW 2
8230	K(IEI)	Probleme des Literaturstudiums (Ausbildungsbedingungen von Lehrern in der BRD)	H. Gallas	DE	LW(A,B,C,D)	A	S1,S2	3	Mo 10-13	A 2370 GW 2
8234	S	Zur geschichtlichen Entwicklung der Phantasietätigkeit am Beispiel romantischer Literatur	L. Wawrzyn(LB)	DE	LW	M,H	S1,S2	4	Mo 14-18	A 2320 GW 2
8231	K	Darstellung des Verhältnisses zur Arbeit und der Arbeitsverhältnisse in der Literatur der DDR <u>AV im Projekt: "Gesellschaftliche Organisation der Arbeit in sozialistischen Ländern"</u> (siehe Lehrprogr. StB 1)	H. Gallas	DE	LW(A,C,D)	M,H	S1,S2	2	Di 9-11	B 2860 GW 2

1) Veranstaltung- kennziffer (VAK)	2) Veranstaltungsform	3) Titel der Veranstaltung (mit Kurzbeschreibung)	4) Veranstalter	5) Schwerpunkt und/oder Schulfach/ Lernbereich/berufli. Fachrichtung	5a) Studiengebiet	6) Eignung für Semesterstufen	7) Eignung für Schulstufe	8) Semester- wochenstunden	9) Termin	10) Raum
		<u>Deutsch-Sprachwissenschaft</u>								
8312	S	Elemente der Sprachkritik	L.Paul	DE	SW	M,H	S2	2	Di 10-12	A 2090 GW 2
8313	S	Theorie der Sprache bei W.v.Humboldt, Hegel und Marx II	L.Paul	DE	SW (A,D)	H	S2	2	Fr 10-12	A 2090 GW 2
8314	S (IEL)	Einführung in die Sprachdidaktik	L.Paul	DE	SW (B,C,D)	A,M,H	S1,S2	2	Do 10-12	A 2090 GW 2
7122	K	Linguistik für Examenskandidaten II	J.Beichert	DE	SW (A,B,C, D)	H	S1,S2	3	Mo 10-13	B 3760 GW 2
7120	S	Fehleranalyse	J.Beichert, R.Alexander, P.Menk	DE	SW (B,C, D)	M,H	P,S1,S2	2	Mo 16-18	B 3760 GW 2
7121	BL	Fragen einer anwendbaren Linguistik	J.Beichert	DE	SW (B)	M,H	P,S1,S2	52	9.1.-31.1. 1976 Fr 9-18 Sa 9-18	B 3760 GW 2

1) Veranstaltungskennziffer (VAK)	2) Veranstaltungsform	3) Titel der Veranstaltung (mit Kurzbeschreibung)	4) Veranstalter	5) Schwerpunkt und/oder Schulfach/ Lernbereich/berufl. Fachrichtung	5a) Studienggebiet	6) Eignung für Semesterstufen	7) Eignung für Schulstufe	8) Semesterwochenstunden	9) Termin	10) Raum
		<u>Deutsch - Medienwissenschaft</u>								
8407	SE	Untersuchungen zur Verwendung vom Schulfunk im Unterricht	H.Steinforth, R.Schwidder (LB)	DE	ME, EGW	A,M,H	P,S1,S2	2	Do 12-14	A 2340 GW 2
8715	S	Modelle und Theorien der Kommunikation, Kritische Untersuchung ihrer Voraussetzungen, ihrer Absichten und ihrer praktischen Anwendung II	H.Buddemeier	DE,KU	ME	M,H	S1,S2	2	Di 16-18	B 1130 GW 2
8716	AV	Theorie und Geschichte fotografischer Abbildungsverfahren II	H.Buddemeier	DE,KU	ME	M,H	S1,S2	2	Di 10-12	B 1130 GW 2
8722	AV	Geschichte und Theorie des Films I	I.Schenk	DE,KU	LW (C,D) ME	M,H	S1,S2	4	Di 14-18	Filmraum A 4250 GW 2
8724	AV	"Manipulation" im Medium/Videotechnik	N.N.	DE, KU	LW (B,D) ME,PA	M,H	P,S1,S2	4	Fr 15-19	A 2150 GW 2
		Die VAK 8716, 8722 und 8724 sind AV im Vorprojekt: "Geschichte, Theorie und Praxis der Massenmedien", vgl. Lehrprogramm für Kunstpäd./vis.Kommunikation								
8112	S	Voraussetzungen und Formen der Binnendifferenzierung im Anfangsunterricht (Schwerpunkt Lesenlernen)	R.Rehling-Salfner	DE EGW	ME	H	P	2	Di 9-11	B 2730 GW 2
8723	AV	"Manipulation" im Medium/Filmtechnik (AV im Vorprojekt: "Geschichte, Theorie und Praxis der Massenmedien", vgl. Lehrprogramm für Kunstpäd./vis.Kommunikation)	W.Jung (LB)	DE	ME	M,H	P,S1,S2	6	n. V.	A 4610 GW 2

1) Veranstaltungskennziffer (VAK)	2) Veranstaltungsform	3) Titel der Veranstaltung (mit Kurzbeschreibung)	4) Veranstalter	5) Schwerpunkt und/oder Schulfach/ Lernbereich/berufli. Fachrichtung	5a) Studiengebiet	6) Eignung für Semesterstufen	7) Eignung für Schulstufe	8) Semesterwochenstunden	9) Termin	10) Raum
8501	UB	<u>Deutsch - Sonstige Veranstaltungen</u> Französisch für Studenten der Germanistik und Geschichte (auch für Dienstleister geeignet)	M.-J.Danthony (LB)	DE	FE	A, M	S1, S2	2	Mo 10-12	A 4270 GW 2
7142	KO	Die aktuelle Geschichte europäischer Staaten	W.Alff	DE		A, M, H	P, S1, S2	2	Fr 11-13	B 3230 GW 2

1) Veranstaltungskennziffer (VAK)	2) Veranstaltungsform	3) Titel der Veranstaltung (mit Kurzbeschreibung)	4) Veranstalter	5) Schwerpunkt und/oder Schulfach/ Lernbereich/berufli. Fachrichtung	5a) Studienggebiet	6) Eignung für Semesterstufen	7) Eignung für Schulstufe	8) Semester- wochenstunden	9) Termin	10) Raum
		<u>Projekt:</u> Relation von Form und Inhalt bei Kommunikaten des ästhetischen Bereichs								
8700	PP	Ästhetische Parallelen in Literatur und bildender Kunst	G.Duwe, H.John, H.-W.Nutbohm, G.Petrat, J.Weichardt (LB)	KU,DE	LF 1 LF 2	M,H	P,S1,S2	2	Di 16-18	B 3810 GW 2
8701	AV	Didaktische Grundlagen der Kunstpädagogik; Planung, Durchführung und Analyse von Unterrichtseinheiten	G.Duwe	KU,EGW	LF 1, PA	M,H	P,S1,S2	2	Di 14-16	B 3810 GW 2
8702	AV	Graphische Verfahren als Mittel der Form-Inhalt-Interpretation	G.Duwe	KU	LF 1 fpA	M,H	P,S1,S2	2	Fr 10-12	B 3810 GW 2
8703	AV	Problemstellung und Realisierung von Form - Inhalt - Bezügen mit malerischen Mitteln	G.Duwe	KU	LF 1 fpA	M,H	P,S1,S2	2	Di 10-12	B 3810 GW 2
8704	AV	Formale und inhaltliche Dominanz film-ästhetischer Mittel II	H.-W.Nutbohm	KU	fpA LF 2	M,H	S1,S2	2	Do 12-14	B 3900 GW 2
8705	AV	Die Darstellung von Realität in individuellen Problemlösungsversuchen II	H.-W.Nutbohm	KU	LF 1 fpA	M,H	P,S1,S2	2	Do 10-12	B 3800 (3790) GW 2
8706	AV	Formale und inhaltliche Determinanten des Kunstwerks in verschiedenen Epochen	H.-W.Nutbohm	KU	LF 1	M,H	S1,S2	2	Di 14-16	B 3790 GW 2
8707	AV	Unterricht und "Kreativität". Zur Frage offener Curricula und ihrer Evaluation	G.Petrat	EGW KU	PA	M,H	P,S1,S2	2	Mo 10-12	B 2190 GW 2
8708	AV	Die Serigrafie als Mittel der visuellen Kommunikation - Inhalt- und Formprobleme und Realisierung II	H.-D.Voss (LB)	KU	LF 2 fpA	M,H	S1,S2	6	Mo 14-20	B 0080 - B0110 GW 2
8709	AV	Betrachtungsweisen aktueller Literatur und Kunst II	J.Weichardt (LB)	DE,KU	LW (1) LF 1, PA	M,H	S1,S2	2	Mi 16.30- 18.30	B 3810 GW 2
8710	AV	Experimentelle Kombinationsverfahren	W.Hainke (LB)	KU	LF 1, fpA	M,H	P,S1,S2	3	Di 18-21	B 0100 GW 2
8711	AV	Variationen inhaltlicher und formaler Komponenten bei der Gestaltung mit Licht im Negativ- und Positivprozeß	H.John	KU	LF 2, fpA	M,H	S2	3	Mi 8-11	Labor (B 3830) GW 2
<u>Fortsetzung des Projekts Seite VIII/21</u>										

1) Veranstaltungskennziffer (VAK)	2) Veranstaltungsform	3) Titel der Veranstaltung (mit Kurzbeschreibung)	4) Veranstalter	5) Schwerpunkt und/oder Schulfach/ Lernbereich/berufli. Fachrichtung	5a) Studiengabiet	6) Eignung für Semesterstufen	7) Eignung für Schulstufe	8) Semesterwochenstunden	9) Termin	10) Raum
8735	T	Fortsetzung von Seite VIII/20: Veränderung des Ausdrucks durch Manipulation mit Licht	N. Otto (T)	KU	LF 2, fpA	M,H	S1,S2	6	n. V.	
8712	AV + UE	Inhaltliche und formale Gestaltungsprobleme in der Primarstufe (Durchführung einer Unterrichtseinheit)	H. John	KU	LF 1, fpA	M,H	P	2	Mo 15-17	B 3790 GW 2
6307	AV	Psychologie der Wahrnehmung und ihre Konsequenz für die Erkenntnis	R. Stein	EGW		M,H	P,S1,S2	2	Mi 10-12	A 3420 GW 2
8718	AV	Künstlerische Praxis	R. Koch (LB)	KU	LF 1, fpA	M,H	P,S1,S2	2	Mi 14-16	B 3790 GW 2
8102	AV	Lernen aus psychoanalytischer Sicht	E.-A. Esters	DE EGW		M	P,S1,S2	2	Di 10-12	B 2720 GW 2
8729	AV	Ausdrucksmöglichkeiten und Kommunikationsformen der Schulfotografie II	B. Kränicke (LB)	KU	LF 2	M,H	P,S1,S2	3	Di 17-20	Labor (B 3830) GW 2
8730	AV	Produktion von fotografischen Bildsequenzen	H. Jasper (LB)	KU	LF 2,PA	M,H	P,S1,S2	3	Do 17-20	Labor (B 3830) GW 2
8731	EX	Kunsthistorische Studienfahrt nach Amsterdam, Haarlem, den Haag	G. Duwe, H. John	KU	LF 1,PA	M,H	P,S1,S2	-	n. V.	-

1)	2)	3)	4)	5)	5a)	6)	7)	8)	9)	10)
Veranstaltungskennziffer (VAK)	Veranstaltungsform	Titel der Veranstaltung (mit Kurzbeschreibung)	Veranstalter	Schwerpunkt und/oder Schulfach/ Lernbereich/berufli. Fachrichtung	Studiengebiet	Eignung für Semesterstufen	Eignung für Schulstufe	Semesterwochenstunden	Termin	Raum
7180	PP	<u>Projekt:</u> Gesellschaftliche Widersprüche und künstlerische Darstellung Gesellschaftliche Widersprüche und künstlerische Darstellung. Inhaltliche Vorbereitung der Realisierung einer Aufführung der "Bettleroper" und Planung von Unterrichtsversuchen	J.Martini, H.Brenner, G.Boulboulle, L.Brix (LB) K.Matthies, H.-G.Haupt, M.Lüdeker (T), E.Sinner(T)	DE,E,KU, MU,EGW		M,H	S1,S2	4	Di 16-20	B 2880 GW 2
7141	AV	Eigentum und Kriminalität in Deutschland, England, Frankreich im 19. Jahrhundert	H.-G.Haupt	DE,E,F	LA	M,H	S1,S2	2	Di 8-10	B 2880 GW 2
8502	T	T zum AV VAK 7141: "Eigentum und Kriminalität in Deutschland, ....": Grundzüge der Sozialgeschichte Deutschlands, Englands und Frankreichs	E.Sinner (T)	DE,E,F	LA	M,H	S1,S2	2	n. V.	
8227	T	Zur Theorie des Dramas bei Brecht	M.Lüdeker (T)	DE	LW(C)	M,H	S1,S2	2	Fr 9-11	B 2860 GW 2
7200	AV	Drama und Theater in England (von der Restauration bis zum 18. Jahrhundert)	J.Martini	E	LW (C,D)	M,H	S1,S2	2	Di 11-13	A 2370 GW 2
7201	AV	Ästhetische Theorie und Literaturkritik in England (Schwerpunkt 18. Jahrhundert, Drama)	J.Martini	E EGW	LW	M,H	S1,S2	2	Do 9-11	B 3760 GW 2
8719	AV	Hogarth	G.Boulboulle	KU	LF 1	M,H	S1,S2	2	Mo 10.30-12.30	A 4020 GW 2
8720	AV	Bühnenbild und Aufführungspraxis für Gays Beggar's Opera und Brechts Dreigroschenoper	K.Matthies	KU	LF 1 fpA	M,H	S1,S2	4	Mo 14-18	B 3850 GW 2
8725	K	Theater und öffentlichkeitshistorische und gegenwärtige Aufführungspraxis von Gays Beggar's Opera und Brechts Dreigroschenoper (Konzeption und Vorbereitung einer Aufführung)	F.Schellhase (LB)	KU, MU DE, E	PA	M,H	S1,S2	4	Fr 16-20	B 3850 GW 2
8235	AV	Gesellschaft und Literatur: Dreigroschenzyklus	L.Riehn (LB)	DE	LW(C,D)	M,H	S1,S2	4	Do 9-13 14-tägig	B 1140 GW 2
8236	K	Kritik literaturwissenschaftlicher Arbeiten zu Brecht	H.Brenner	DE	LW(A,D)	M,H	S1,S2	2	Di 14-16	B 2180 GW 2
8237	AV	Textanalysen II	H.Brenner	DE	LW(C,D)	M,H	S1,S2	2	Do 11-13	B 2180 GW 2
8809	AV	Musikalische Gestaltung als Ausdruck gesellschaftlicher Widersprüche	L.Brix(LB)	MU	fWA	M,H	S1,S2	2	Mo 16-18	A 4490 GW 2

Portsetzung des Projekts Seite VIII/23



1) Veranstaltungskennziffer (VAK)	2) Veranstaltungsform	3) Titel der Veranstaltung (mit Kurzbeschreibung)	4) Veranstalter	5) Schwerpunkt und/oder Schulfach/ Lernbereich/berufli. Fächerichtung	5a) Studiengebiet	6) Eignung für Semesterstufen	7) Eignung für Schulstufe	8) Semesterwochenstunden	9) Termin	10) Raum
1060	AV	<u>Fortsetzung von Seite VIII/22</u> Probleme der Sozialstruktur in der BRD im Vergleich zu Weimar (Warum ist die Dreigroschenoper heute überholt?)	R.Müller-Isenburg	PO EGW	-	M,H	S1,S2	3	Fr 10-13	Großraum Zone 3 GW 2
7205	T	Englische Sozialgeschichte im 18. Jahrhundert	W.Hildebrandt (T)	E	LW (C,D)	M	S1,S2	2	Fr 11-13	A 3500 GW 2

1) Veranstaltungskennziffer (VAK)	2) Veranstaltungsform	3) Titel der Veranstaltung (mit Kurzbeschreibung)	4) Veranstalter	5) Schwerpunkt und/oder Schulfach/ Lernbereich/berufli. Fachrichtung	5a) Studiengebiet	6) Eignung für Semesterstufen	7) Eignung für Schulstufe	8) Semesterwochenstunden	9) Termin	10) Raum
		<u>Vorprojekt:</u> Geschichte, Theorie und Praxis der Massenmedien (unter Einschluß von Geschichte und Funktion der Medienpädagogik)	H. Buddemeier, W. Jung, I. Schenk, N.N.							
8716	AV	Geschichte und Theorie, fotografische Abbildungsverfahren II	H. Buddemeier	DE, KU GE	LF 2	M,H	P,S1,S2	2	Di 10-12	B 1130 GW 2
8716/4	T	Zur Geschichte des Bildjournalismus	E. Siemann (T)	KU, DE GE	LF 2	M,H	P,S1,S2	6	n. V.	
8722	AV	Geschichte und Theorie des Films I	I. Schenk	DE, KU GE	LF 2	M,H	P,S1,S2	4	Di 14-18	Filmraum A 4250 GW 2
8723	AV	"Manipulation im Medium/Filmtechnik"	W. Jung	DE, KU	LF 2 fpA	M,H	P,S1,S2	6	n. V.	A 4610 GW 2
8724	AV	"Manipulation im Medium/Videotechnik"	N.N.	DE, KU	LF2 fpA	M,H	P,S1,S2	4	Fr 15-19	A 2150 GW 2

1)	2)	3)	4)	5)	5a)	6)	7)	8)	9)	10)
Veranstaltungskennziffer (VAK)	Veranstaltungsform	Titel der Veranstaltung (mit Kurzbeschreibung)	Veranstalter	Schwerpunkt und/oder Schulfach/Lernbereich/berufli. Fachrichtung	Studiengbiet	Eignung für Semesterstufen	Eignung für Schulstufe	Semesterwochenstunden	Termin	Raum
7102	S	Kunsttheorie/Ästhetik/Kulturtheorie II: Marx, Engels, Lenin zur Literatur, Kunst, Kultur	Th. Metscher	KU	LF 1 LF 2	M, H	P, S1, S2	2	Di 10-12	B 2890 GW 2
1112	K	Spiel, Arbeit, Lernen in der Grundschule Eine Einführung	D. Mützelburg (LB)	EGW		A, M, H	P	2	Mo 15-17	A 2270 GW 2
8726	K	Künstlerische Praxis im Zusammenhang mit Problemstellungen in der Gegenwartskunst	H.-J. Lipp (LB)	KU	LF 1 fpA	M, H	P, S1, S2	4	Mi 16-20	B 3850 GW 2
8728	K	Künstlerische Praxis: Gegenwartskunst	D. Rogge (LB)	KU	LF 1 fpA	H	S2	4	Di 14-18	B 3800 GW 2
8715	S	Modelle und Theorien der Kommunikation, kritische Untersuchung ihrer Voraussetzungen, ihrer Absichten und ihrer praktischen Anwendung II	H. Buddemeier	KU, DE	LF 2	M, H	S1, S2	2	Di 16-18	A 1190 GW 2
8714	AV	<u>im Projekt: "Klassik"</u> Mechanisierung der Portraitherstellung von Lavater bis zur Fotografie	H. Buddemeier	KU, DE	LF 2, LW	M, H	S1, S2	2	Do 10-12	B 1130 GW 2
8400	AV + UE	<u>im Projekt:</u> Bewusstseinsbildung in Arbeitskämpfen Zur Theorie der Bewusstseinsbildung	F. Dröge, N. Göbbel, D. Gabele, I. Gabele, J. Alberts	KU, EGW	PA, LF 2	M, H	P, S1, S2	2	Di 16-18	B 3020 GW 2
8401	AV	<u>im Projekt:</u> -dito- Massenmedien als Faktoren der Bewusstseinsbildung und Handlungsorientierung II	F. Dröge	KU	LF 2	M, H	S1, S2	2	Do 10-12	A 4310 GW 2
8402	K	<u>im Projekt:</u> -dito- Analyse medienpädagogischer Unterrichtsmodelle	F. Dröge	KU, EGW	LF 2	M, H	S1, S2	2	Do 14-16	B 2740 GW 2
8403	AV	<u>im Projekt:</u> -dito- Dokumentarismus in Literatur und Film	J. Alberts (LB)	KU	LF 2	M, H	S1, S2	2	n.V. Block	
8405	AV	<u>im Projekt:</u> -dito- Sozialstruktur und Medienwirkung	N. Göbbel	EGW, KU	LF 2	M, H	P, S1, S2	2	Di 11-13	A 4250 GW 2
8732	K	Experimentelle Gestaltungsverfahren	D. Päsler (LB)	KU	LF 2 fpA	A, M, H	P, S1, S2	6	n. V.	

1) Veranstaltungskennziffer (VAK)	2) Veranstaltungsform	3) Titel der Veranstaltung (mit Kurzbeschreibung)	4) Veranstalter	5) Schwerpunkt und/oder Schulfach/ Lernbereich/berufli. Fachrichtung	5a) Studiengebiet	6) Eignung für Semesterstufen	7) Eignung für Schulstufe	8) Semesterwochenstunden	9) Termin	10) Raum
8733	K	Manuelle Druckverfahren (Schwerpunkt: Siebdruck)	G. Roeder (LB)	KU	LF 2 fpA	A, M, H	P, S1, S2	6	n. V.	
8222	AV	Die Entwicklung der Presse zu Beginn des 19. Jahrhunderts Deutschland, Frankreich <u>im Projekt: Entstehung der Massenkultur</u> im 19. Jahrhundert	H. Boehncke	KU	LF 2	M, H	S1, S2	2	Fr 11-13	B 2900 GW 2
8407	AV	Untersuchungen zur Verwendung von Schulfunk im Unterricht	<u>H. Steinforth</u> R. Schwidder (LB)	ME, KU EGW	LF 2	A, M, H	P, S1, S2	2	Do 12-14	A 2340 GW 2
8717	K	Kunst am Bau-Kunst im öffentlichen Raum	<u>S. Herlyn</u> (LB) H. Manske (LB)	KU	Stadtpl./ Architekt. fpA	M, H	S1, S2	4	Do 16-20	A 2090 GW 2
8727	K	Aspekte städtebaulicher Ästhetik: Die Stadt als Lernprozeß	J. Krause (LB)	KU	Stadtpl./ Architekt.	M, H	S2, S2	2	3-wöchentl. n. V.	
8721	K	Ausgewählte Probleme der Kunstpädagogik für Examenskandidaten	K. Matthies	KU	LF 1	H	P, S1, S2	4	Di 14-18	B 3850 GW 2

1)	2)	3)	4)	5)	5a)	6)	7)	8)	9)	10)
Veranstaltungskennziffer (VAK)	Veranstaltungsform	Titel der Veranstaltung (mit Kurzbeschreibung)	Veranstalter	Schwerpunkt und/oder Schulfach/ Lernbereich/berufl. Fachrichtung	Studienggebiet	Eignung für Semesterstufen	Eignung für Schulstufe	Semesterwochenstunden	Termin	Raum
8801	K	Die Musik der "Klassik" im Kontext der Sozialgeschichte	K. Mävers	MU	fWA	M,H	P,S1,S2	2	Di 12-14	A 4490 GW 2
8802	AV	Musikalisch-szenisches Spiel in der Primarstufe (in Verbindung mit dem Kurs "Musik und szenische Aktion")	K. Mävers	MU	fpA, GA, Spielpäd.	M,H	P	2	Fr 12-14	A 4420 GW 2
8803	K	Musik und szenische Aktion	K. Mävers	MU	fpA, GA, Spielpäd.	M,H	P,S1,S2	2	Fr 10-12	A 4420 GW 2
8804	K	Musikalische Analyse (Fortsetzung vom SS 75)	K. Mävers	MU	fWA, GA	M,H	P,S1,S2	2	Di 10-12	A 4490 GW 2
8805	AV	Durchführung und Auswertung der Unterrichtseinheit Popmusik (Projekt Rundfunk)	H. Lemmermann	MU	fpA EGW	M,H	S1,S2	2	Mo 16-18	A 4430 GW 2
8806	K	Musik und Gesellschaft im Spiegel neuer Schulbücher (Analyse von Lehr- und Lernmitteln für den Musikunterricht)	H. Lemmermann	MU	fWA, fpA	M,H	P,S1,S2	3	Di 14-17	A 4450 GW 2
8807	K	Musikgeschichte im Überblick (WS 75/76 und SS 76)	H. Lemmermann	MU	fWA	M,H	P,S1,S2	2	Do 12-14	A 4430 GW 2
8808	K	"Beat in Liverpool". Pop-Musik der 60-er-Jahre im metamusikalischen Bedingunsfeld	H. Lemmermann	MU	fWA	M,H	S1,S2	2	Do 10-12	A 4430 GW 2
8809	AV	Musikalische Gestaltung als Ausdruck gesellschaftlicher Widersprüche (Fortsetzung vom SS 75, zum Projekt "Gesellschaftliche Widersprüche und künstlerische Darstellung" gehörend)	L. Brix (LB)	MU	fWA	M,H	S1,S2	2	Mo 16-18	A 4490 GW 2
8810	K	Politisch engagierte Musik in der Gegenwart (Folklore - neue Lieder - Avantgarde; Henze, Nono u.a.)	M. Tibbe (LB)	MU	fWA, fpA	M,H	S1,S2	2	Fr 14-16	A 4490 GW 2
8811	K	Hörübung und Grundlagen der Musiktheorie	J. Daus (LB)	MU	fpA, GA	M,H	P,S1,S2	4	Mo 10-12 Mo 14-16	A 4450 GW 2 A 4450 GW 2
8812	K	Hörübung und Grundlagen der Musiktheorie	K. Buhé (LB)	MU	fpA, GA	M,H	P,S1,S2	2	Do 16-18	A 4490 GW 2
8813	K	Hörübung und Grundlagen der Musiktheorie	U. Emshoff (LB)	MU	fpA, GA	M,H	P,S1,S2	2	Mo 12-14	A 4320 GW 2
8814	K	Hörübung und Grundlagen der Musiktheorie	G. Kretzschmar (LB)	MU	fpA, GA	M,H	P,S1,S2	6	Do 10-14 u. n. V.	A 4490 GW 2

1) Veranstaltungs- kennziffer (VAK)	2) Veranstaltungsform	3) Titel der Veranstaltung (mit Kurzbeschreibung)	4) Veranstalter	5) Schwerpunkt und/oder Schulfach/ Lernbereich/berufli. Fachrichtung	5a) Studienggebiet	6) Eignung für Semesterstufen	7) Eignung für Schulstufe	8) Semester- wochenstunden	9) Termin	10) Raum
8815	T	Tutorium zu Hörübung und Grundlagen der Musiktheorie	C. Napp (T)	MU	fpA, GA	M,H	P,S1,S2	2 x 2	n. V.	
8817	K	Klangexperimente	N.N	MU	fpA, GA	M,H	P,S1,S2	2	n. V.	
8818	K	Leitung von Musiziergruppen (vokal/instr.)	J. Daus (LB)	MU	fpA, GA	M,H	P,S1,S2	2	Mo 12-14	A 4450 GW 2
8819	K	Einführung in Spieltechniken eines elementaren Instrumentariums (Fachprakt. Ergänzung zu "Musikalisch-szenisches Spiel in der Primarstufe")	N.N.	MU	GA	M,H	P,S1,S2	2	n. V.	A 4450 GW 2
8820	U	Stimmbildung/Gesang	W. Büssenschütt (LB)	MU	fpA, GA	M,H	P,S1,S2	4 4	Do 10-14 Fr 12-16	A 4450 GW 2 A 4450 GW 2
8821	U	Stimmbildung/Gesang	N.N.	MU	fpA, GA	M,H	P,S1,S2	8	n. V.	
8822		Universitätsorchester (Offen auch für Nichtstudenten)	K. Mävers	MU				2	Di 19-21	A 4420 GW 2
8823	U	Klavierunterricht	K. Budach (LB)	MU	fpA, IU	M,H	P,S1,S2	4	Fr n. V.	A 4320 GW 2
8824	U	Klavierunterricht	H. Buhlmann (LB)	MU	fpA, IU	M,H	P,S1,S2	6	n. V.	
8825	U	Klavierunterricht	U. Emshoff (LB)	MU	fpA, IU	M,H	P,S1,S2	6	Mo 9-12 Do 9-12	A 4320 GW 2 A 4320 GW 2
8826	U	Klavierunterricht	H. Mävers (LB)	MU	fpA, IU	M,H	P,S1,S2	8	Di 9-13 Do 9-13	A 4320 GW 2 A 4580 GW 2
8827	U	Klavierunterricht	H. Perl (LB)	MU	fpA, IU	M,H	P,S1,S2	6	Mo 14-20	A 4320 GW 2
8828	U	Klavierunterricht	K. van Tricht (LB)	MU	fpA, IU	M,H	P,S1,S2	6	Mi 13-19	A 4320 GW 2
8829	U	Klavierunterricht	H. Fette (LB)	MU	fpA, IU	M,H	P,S1,S2	6	n. V.	
8830	U	Klavierunterricht	G. Wolter (LB)	MU	fpA, IU	M,H	P,S1,S2	6 2	Fr 10-16 u.n.V.	A 4580 GW 2
8831	U	Gitarre	K. Buhé (LB)	MU	fpA, IU	M,H	P,S1,S2	2	Do 14-15 15-16	A 4450 GW 2

## **Personenregister**

(Die in Klammern gesetzten Seitenzahlen beziehen sich auf das Hochschul-  
lehrer-Verzeichnis Seite 28-43)

Abrahams F.	143, 170, 179, 235
Adler, Heinz	10
Ahrens, F.	216
Albers, Detlef	(28), 65, 66
Albers, Kl.	219
Alberts, J.	73, 100, 257, 269
Alexander, G.	47
Alexander, Richard	24, (35), 80, 230, 231, 234, 236, 261
Alexis, Cl.	240
Afff, Wilhelm	(35), 51, 52, 73, 74, 75, 82, 224, 229 232, 239, 263
Amendt, Günter	(40), 157, 210
Anders, H.	223, 232
Andree, Christiane	24
Anselm, S.	210
Arndt, Fritz	(31), 101, 102, 103, 105
Arnold, Ludwig	(38), 94, 137, 139, 147
Artus, Hans-Gert	(42), 48, 216, 219, 220
Aufschnaiter, von, Stefan	8, 19, (39), 109, 112, 113, 117, 133, 141
Backes	171, 172, 174
Baethke	86, 156, 164, 181
Bätjer, Klaus	(39), 114, 115, 116, 117, 132
Bahr, Hans-Dieter	(41), 61, 72, 94, 137, 138, 147, 148, 153
Baltschun, R.	216
Banerji, R.	86, 156, 164, 181
Bargmann, H.	248
Bartel, E.	217
Barz, C.	253
Bauer, Rudolf	(41), 211
Baumann, W.	62, 213
Bautz, Andreas	10
Bechert, Johannes	(36), 231, 261
Beck, Johannes	(32)
Beck, Marica	13
Beck-Christensen, Astrid	22

Beckenbach, N.	101
Becker, Gerhard	(38)
Becker, Timo	11
Behnen, K.	139
Behrens, Renate	8
Behrens, W.	63
Beiderwieden, J.	210
Bendlin, Th.	216
Bentz, Gisela	(42)
Berger, Herbert	10
Berger, K.	97
Bergmann, H.	78
Bergmann, Klaus	11
Berndt, Jörg	(42), 104, 217, 218, 219
Beßlich, Philipp	(31), 102, 105
Bettag, K.	196
Beyersmann, Detmar	(31), 123, 124, 131
Bibow, Walter	12
Biesecker, Adelheid	(42), 160, 166
Biesecker, Bernd	15, 94
Billerbeck, Rudolf	(34), 143, 146, 170, 172, 173, 174, 179
Bischoff, Anette	23
Bislich, Roland	(31), 102, 105
Blandow, J.	99, 211
Blank, E.	217
Bleck, Jörn	(40), 109, 114, 115, 116, 121, 132, 133
Bleich, Harry	14
Bock, Helga	23, 24
Bodden, Heinrich	(31), 101, 102, 103, 104
Bode-Noltenius, A.	16
Böckler, Christine	8
Boehm, Ullrich	(38), 96, 97, 142, 167
Boehmer, A.	216
Boehnke, Heiner	(36), 226, 249, 270
Böhnke, W.	55
Boelen, Helmut	10
Bösche	178
Bolt, Peter	14, 23
Bombeck, J.	46, 245
Boseck, Siegfried	(40)
Boss, Ursula	11



Boulboulle, Guido	(35), 227, 252, 266	Crockett, B.	236
Brädhering, Peter	14, 23	Czybulka, R.	230, 234
Braun, Siegfried	(30), 85, 86, 111, 149, 150, 164, 165, 180 203, 213	Däubler, Wolfgang	(34), 171, 172
Breitschuh, Gernot	(28), 54, 59, 60, 206, 258	Dahle, Wendula	(36), 53, 97, 157, 226, 249, 251
Brenner, Hildegard	(36), 227, 228, 252, 266	Danthony, M.-J.	46, 83, 263
Brings, Ursula	9	Daume, Gabriele	15
Breunig, Hans-Joachim	(31), 123, 124, 125, 126	Daus, J.	271, 272
Brix, L.	227, 228, 252, 266, 271	Dausch, P.	242, 243
Brock, A.	67, 79, 85, 110, 149, 155, 157, 164, 165 180, 190, 203, 213	Debusson, Rolf	23, 24
Brockmann, Anna-Dorothea	(41), 143, 157, 166, 204, 207, 209	Deisenroth, A.	81
Brönner, W.	78, 79, 158	Denneberg, Dieter	(38), 134, 138
Brüggemann, Jürgen	14, 23, 24	Derleder, Peter	(34), 162, 173, 176, 181
Brüning, Friedrich	11	Dickler, Robert	(41), 96, 142, 167
Brüns, Martin	13	Diehl, Horst	22, (40), 107, 112, 113, 114, 120, 131, 132
Buchholz	166	Dietrich, Helmut	12
Budach, K.	272	Dietze, Lutz	(32), 52, 59, 72, 158, 171, 181, 182, 197 198, 201, 202
Buddemeier, Heinz	(35), 229, 240, 250, 258, 260, 262, 268 269	Dittbrenner, Claus	8
Bürger, Peter	(36), 54, 228, 231, 231, 237, 250, 260	Dobrunz, Eberhard	11
Büssenschütt, W.	272	Döpp, Klemens	(31), 101, 105, 106
Buhe, K.	271, 272	Döring, U.	127
Buhlmann, H.	272	Dohr, R.	91
Bullermann		Dombois, R.	97, 157, 251
Bund, K.	81	Dombrowski, Heinz-Dieter	(38), 94, 137, 138, 147
Bunke, H.	91	Donat, Helmut	(32), 74, 75, 229
Busch, B.	132	Dossow, Karl	13
Busch, Dirk, W.	(32), 48, 188, 189, 192, 299	Drechsel, N.	48
Buse, Erwin	12	Drechsel, Reiner	(38), 95, 99, 188
		Drechsel, Wiltrut	(32), 65, 81, 95
		Dreizehnter, A.	81
Caceres	77, 152, 169	Dressel, J.	67
Caldon, M.	236	Dreybrodt, Wolfgang	(40), 108, 112, 124
Caroli, Folker	(36), 228, 238, 240, 250	Drinkhuth, H.	68
Chavez, V.	68, 69, 148	Dröge, Franz	(36), 52, 58, 73, 100, 176, 257, 269
Claudot, H.	228, 240, 250	Dubischar, Roland	25, (34), 171, 172, 178
Conert, Hans-Georg	(30), 79, 155, 190, 213	Dütting, M.	206
Consbruch	46	Duwe, Gert	(35), 48, 246, 264, 265
Corda, U.	79, 147		
Cordes, Hermann	22, (30), 48, 62, 119, 121	Eberhardt, H. J.	98
		Ehrenstein, von, Dieter	(40), 114

Ehrentraut, Maritta	11	Gabel, D.	88, 100, 120
Ehricke, K.	98	Gabele, I.	257, 269
Eichwede, Wolfgang	22, (28), 64, 65, 81	Gabele, Paul	(32), 59, 73, 100, 206, 257, 258, 269
Eitzen	160	Gajke, Klaus	11
Eisinger, Claudia		Gallas, Helga	(36), 95, 246, 260
Ellebrecht, K.	68	Gamst, Jens	(38), 134, 139, 140
Ellermann, Erika	12	Garrelmann, Peter	8
Ellßel, C.	226, 249	Gausepohl, Rainer	12
Elsner, Regine	(30), 85, 86, 110, 111, 113, 114, 132, 149 150, 164, 165, 180, 203, 213	Geiss, Immanuel	(28), 81
Emmerich, Wolfgang	(36), 75, 248, 259	Geissler, B.	68
Emshoff, U.	271, 272	Georgi, Ulrich-Eberhardt	12
Esters, Ernst-August	(32), 51, 247, 265	Gerdes, Fred	11
Etzrodt, G.	96	Gerstenberger, Heide	(42), 64, 87, 156, 160, 167
		Gibitz, U.	47
Faßbinder, Helga	(41)	Giese, H. W.	254
Feest, Johannes	(43), 144, 145, 160, 172, 174, 176, 212	Gilbert, G.	218
Feldmann, Heinz	9	Glass, Christian	(32), 204, 209
Fenger, G. J.	66, 142, 212	Glaubrecht, M.	248
Fette, H.	272	Göbbel, Naciss	(36), 52, 73, 100, 176, 206, 257, 269
Fieblinger, Günter	(40), 50, 90, 91, 109, 116, 117	Goldschmidt, Eline	11
Filzen, M.	47	Gottschalch, Wilfried	(32), 75, 81, 95, 99, 158
Fischer, H. Wolfgang	(38), 138, 139, 140	Grabitz-Gniech, Gisela	(32), 53, 54, 192, 193, 200
Fischer, P.	248	Graf, Ulrich	(28), 90, 91
Fischer, R.	55	Grauert, W.	223, 224
Fischer, Wolfgang Christian	(28), 84, 87, 88, 99, 130	Grauhan, Rolf-Richard	(34), 146, 170, 171, 174
Flämig, Ute	11	Grenzdörffer, Klaus	(43)
Foerster, Joachim	12	Grieme, W.	91
Forytta, Claus	(36), 53, 206, 254	Griesche, D.	79, 85, 110, 149, 150, 155, 164, 165, 180 190, 203, 213
Foth, M.	92		
Francke, Robert	(34), 160, 173	Grimme, L.	119
Frank, Inge	22	Grothenn, F.	219
Franzbach, Martin	(36), 77, 225, 226, 227, 231, 241, 242, 248	Gronau, K.	228, 231
Freitag, W.	64	Grubitzsch, Helga	(36), 226, 237, 249
Frels, O.	228, 250	Grunenberg, A.	64
Friedel, T.	143, 166, 213	Guderian, Dieter	13
Friese, Hildegard	(28), 84, 88, 130	Günther, Bernd	11
Fröhlecke, H.	99	Günther, J.	98
Fröse, Karl	11	Günther, Peter	15
		Güse, Klaus	10
		Guisado, J.	225, 231

Haar	172	Hilker, R.	223, 233
Haardt, A.	246	Hinrichs, P.	68, 148
Haberkorn, J.	91	Hinrichsen, Diederich	(38)
Haefner, Klaus	(40), 111, 112, 124, 132	Hinz, Manfred	(34), 81, 150, 151, 171, 174, 179
Haferkamp, Hans	(41), 52, 71, 144, 160, 176, 177, 203, 212	Hochstrate	163
Haferkorn, Hans-Jürgen	(32), 54, 55	Hönerloh, Heinrich	(31), 101, 103, 104, 105, 140
Hagedorn, Günter	(42), 217, 218	Hörmann, G.	67
Hagedorn, Ilse	22	Hoffacker, Werner	9
Hahn, Manfred	(41), 81, 150, 160, 179	Hoffmann, G.	160
Hainke, W.	264	Hoffmann, Reinhard	(34), 146, 160, 170, 174
Halm, Gerhard	10	Hoheisel, Jürgen	22, 25
Harders, Nikolaus	(28), 48, 52, 91, 92	Hohmann	160
Hart,	171, 172	Holl, Karl	(28), 74, 80
Harjes, Erika	8, 19	Holz, P. C.	46, 243
Hartz, R.	97	Horneffer, Klaus	(38), 114, 134, 139
Hass, E. Ch.	127	Hübner, Werner	(33), 54
Haueisen, Dorothea	12	Hüttner, Manfred	(43), 84, 161, 163
Haupt, Heinz-Gerhard	(36), 73, 82, 97, 157, 227, 228, 231, 239 250, 251, 252, 266	Huffschnid, Jörg	(43), 87, 162, 181
Hayer, J.	15, 16	Huisken, Freerk	(33), 51, 66, 88, 212
Heesch, Frauke	12	Huppertz, Hermann	(38), 134
Heide, Holger	(43), 62, 143, 166, 209, 213	Husmann, Hans-Friedrich	11
Heider, R.	47	Hylla, N.	92
Heinsohn, C.	232	Imiela, Oswald	11
Heinsohn, Gunnar	(41), 210	Isbrecht, Klaus	22
Heinsohn, O.	82	Jackson, P.	230, 234
Heinz, Walter R.	(32), 52, 155, 194, 195, 199, 202, 214	Jäckel, Hedwig	8
Hellige, H. D.	103	Jaeger, Hans-Wolf	(36)
Henning, Joachim	(38), 48, 134, 135	Jaeger, Nils	(31), 118, 123, 126, 127, 128
Herlyn, Sunke	12, 270	Jaene, Hartmut	13
Hermann, Ulrich	(32), 49, 50, 53, 57, 191, 203, 208, 221	Jaisli, Walter	(40), 117
Herms, Dieter	(36), 48, 223, 225, 233	Jakubowski, Siegfried	24
Herpel, Angelika	11	Jansen, Christel	8
Herrlich, Horst	(38), 138, 139	Jantzen, H.	119
Herrlich, Karl-Heinz	13	Jantzen, Wolfgang	(33), 55, 56, 57, 99, 155, 156, 184, 185 187, 203, 205, 214
Hertel, Hans	(32), 54	Jaroslawska, Halina	(43)
Hertz, R.	97	Jaroslawska, Ian	(28), 80, 229, 239, 250
Heuberger, H.	207	Jasper, H.	265
Hickel, Rudolf	25, (43), 87, 156, 167	Jastorf, Bernd	(31), 123, 124, 129
Hildebrandt, U.	226, 227, 233, 249		
Hildebrandt, W.	252, 267		

Jeske, Arnold 13  
 Jöhnk, Antje 23, 25  
 Joerges, Christian (34)  
 Jöhr, Helga (35), 246, 264, 265  
 Jonas, Berthold (42), 54, 217, 219  
 Jung, R. 73  
 Jung, W. 206, 258, 262, 268  
 Junne, G. 86, 156, 164, 181  
  
 Kämmerer, M. 254  
 Kaiser, Franz-Josef (28), 54  
 Kallschauer 51  
 Kalmbach, Peter (30), 85, 110, 141, 149, 161, 164, 165  
 180, 203, 213  
 Kaminski, Andrzej (28)  
 Kamp, H. 98  
 Kanzow, Eckehard 9  
 Kappes, Kurt (33), 53, 204  
 Kasche, Volker (30), 119, 120, 129, 140  
 Kaschner, Otto (36)  
 Kasten, H. 61, 255  
 Kats, Helga (36), 228, 238, 240, 250  
 Keil, Annelie 23, (41), 50, 79, 157, 204, 207, 209, 211  
 Keiser, K. 55  
 Keller, Ch. 142, 167, 168  
 Kiel, Gerhard 12  
 Kielich, H. 54  
 Kinder, Hans-Peter (39), 135, 136, 138, 139  
 Kirschke, Heinz-Ulrich 15  
 Kissel, Gerhard 15  
 Kleepe, Hilde 9  
 Klinger 161  
 Klink, Job-Günter (33)  
 Kluth, Rolf 15, 19  
 Knabe 108  
 Knieper, Rolf (34), 163, 175, 181  
 Knoll, G. 82, 83, 158, 259  
 Koch, R. 265  
 Koke, M. 246  
 Köhler, Rolf 14  
 Köntzel 161

Kohagen, V. 91  
 Kohnmüller, Ludwig 8  
 Kollé, W. 225, 233  
 Kotrc, E. 246  
 Koopmann, Klaus (28), 65, 66  
 Korte-Zapke 99  
 Kortum, D. 88  
 Koy, R. 82, 232  
 Kränicke, B. 265  
 Krause, Detlef (41), 96, 97, 142, 165, 168  
 Krause, J. 270  
 Krause, Ulrich (39)  
 Krenner, Peter 13  
 Kretschmar, G. 271  
 Kreye, Horst (36)  
 Kristiansen, Kjell 12  
 Krogmann, Werner (37), 253  
 Krüer-Buchholz 167  
 Krüger, Holger 10  
 Krüger, J. 47  
 Krüger, Marlis (41), 73, 77, 78, 146, 147, 155  
 Krüger-Antze, Beatrix 24  
 Kruhm, M. 96  
 Kuby, Thomas (28), 90  
 Krusewitz 160  
 Kuckuck, Peter 70  
 Kuhlénkamp, D. 201  
 Kunze, Oskar 24  
 Kurth, Ina (39), 50, 52, 135, 256  
 Kurth, Ulrich (29), 54, 59, 192, 194, 206  
 Kutsupis, Apostolos 89  
 Kutsupis, Sigrid 12  
 Kyek, Helga 23, 25  
  
 Lamb, J. D. 230, 234  
 Lamprecht, Günther 15, 19, (40), 170  
 Landgraf, C. 102  
 Lange, Hellmuth (40)  
 Lasrich, H. 161  
 Lautmann, Rüdiger (35), 71, 144, 145, 173, 176, 177, 212  
 Leibfried, Stephan (41), 143, 165, 166, 207, 208, 209

Leidel, Brigitte	12	Manske, F.	141, 161
Leithäuser, Gerhard	(29), 67	Manske, H.	270
Leithäuser, Thomas	(33)	Marg, Lothar	19
Lemke, Evi	9	Markus, Ernst-August	13
Lemmermann, Heinz	(35), 271	Marte, Gert	(31), 101, 102, 103, 104
Lemmermann, Wilhelm	10	Martens, K.	254
Lenz	107	Martini, Jürgen	(37), 227, 233, 252, 266
Leppeck, Hildegard	10	Marzahn, Christian	(41), 207
Leusing, R.	217	Matthies, Klaus	(35), 227, 252, 266, 270
Leuthold, D.	162, 181	Matthies, Hermann	8
Leuze, Eva	(29), 54, 62, 63, 80, 121, 230	Mayer, U.	72, 158, 178
Liebe-Harkort, M.	234	Meinken, Ursula	(29), 93
Lifschütz, Lilli	22	Melching, Klaus	11
Lindemann, Heinz-Jürgen	11, 50, 58	Menk, Antje-Katrin	24, (37), 48, 52, 95, 231, 256, 261
Lindemann, T.	255	Menkens	171
Lindenau, Volkmar	(39), 136	Meese, Günter	11
Linke, Jürgen	(33), 53, 94, 206, 254	Merkel, J.	51, 254
Lison, H.	186, 205, 215	Metscher, Thomas	(37), 52, 229, 231, 250, 259, 260, 269
Littek, Wolfgang	(38), 97, 157, 251	Meyer, F.	47
Lohs, Ute	24	Meyer, Harry	12
Lipp, H. J.	269	Meyer, Hartmut	22, 25
Lorenz, Wolfgang	19	Meyer, Jürgen A. E.	(35)
Lorenzer, Alfred	(33)	Meyer, K. P.	65
Loske, J.	259	Meyer-Rabba, L.	47
Ludwig, Karl-Heinz	(29), 54	Milhoffer, Petra	(33), 48, 51, 95, 246
Ludyk, Günter	(31), 101, 102, 105	Minke, Ekkehard	9
Lück, Manfred	10	Mönch	162, 181
Lüdeker, M.	252, 266	Mönch-Bucak, Y.	256
Lüppke, R.	220	Mollus, Peter	14, 24
Maaß, Christel	15	Mossakowski, Dietrich	(30), 62, 119, 121, 122
Maaß, Hans-Heinrich	8	Müller, Hans-Dieter	8
Mackensen, G.	150, 151, 179	Müller-Isenburg, Renate	(29), 69, 228, 252, 267
Mader, Wilhelm	(33)	Müller-Krüger, Helga	(38)
Mäurer	178	Münzel, G.	175
Mävers, Klaus	(35), 46, 271, 272	Münzner, Hans-Friedrich	(39), 107, 138, 139
Mahlert, D.	55	Mützelburg, Dieter	9, 51, 60, 94, 132, 221, 269
Mai, Klaus-Dieter	(39), 134	Nake, Frieder	(31), 103, 105, 106
Maier, H.	208, 218, 221	Napp, C.	272
Mandeng, Patrice	(29), 52, 76, 151, 152, 169	Nehrkorn, A.	119
Mann, Robin	(37)	Neuendorf-Bub, Brigitte	(41), 210, 211

Nick, Rosalinde 12, 19  
 Niedderer, Hans (40), 107, 109, 112, 113, 114, 115, 117, 133  
 Niedermeyer, K. 253  
 Niemeyer, W. 51, 193, 196  
 Noack, Cornelius (40)  
 Noltenius, Heidi 12  
 Nutbohm, Hans-Walter (35), 264

Odendahl, Karl 9  
 Oehlerking, Hans-Ludwig 10  
 Oehlke 160  
 Oeljeklaus, Eberhard (39)  
 Ortman, F. 64  
 Ortman, Hedwig (38), 48, 95, 98  
 Osius, Gerhard (39), 135, 136  
 Ostafel, Irene 8  
 Österdiekhoff, P. 150, 151, 179  
 Otten, Peter 9  
 Otto, N. 265  
 Otto, Peter (37), 46, 50, 245, 255

Päsler, D. 269  
 Passarge, Elfriede 23  
 Patrzek, Evi 8  
 Paul, Lothar (37), 246, 261  
 Perl, H. 272  
 Peschke, M. 238, 240  
 Peter, Lothar (41)  
 Peter, H. U. 98  
 Peter, Helge-Ulrike (38)  
 Petrat, Gerhardt (33), 51, 53, 224, 230, 247, 264  
 Pfeiffer, Karlheinz (30), 77, 119, 120, 152, 169  
 Pieken, H. 55  
 Pippke, W. 186, 205, 215  
 Piwitt, H. P. 259  
 Plath, Peter (31), 118, 123, 124, 126, 127, 128  
 Plümer-Künning, Ingrid (29)  
 Pochciol, Ursula 15  
 Pörsel 58, 255  
 Pointer, N. K. 236

Popovic, Dobrivoje (32)  
 Porst, Hans-Eberhard (39), 136  
 Pouradier-Duteil, Françoise (37), 46, 238, 240  
 Preuß, A. 49  
 Preuss, Otmar (33), 50, 57, 190, 221  
 Preuss, Ulrich-K. (35), 171, 173  
 Prigge, Rolf 8

Quensel, E. 145, 158, 176, 178, 212  
 Quensel, Stephan (41), 144, 145, 158, 176, 177, 178, 212

Raakemeyer, Herbert 13, 22  
 Radthke, 98  
 Rautenhaus, Heike (37), 230, 234  
 Recknagel, A. Ch. 74, 229, 237  
 Rehling-Salffner, Ruth (33), 48, 95, 246, 247, 262  
 Reichardt, D. 77, 225, 241, 242  
 Reichelt, Helmut (41), 51, 72, 153, 212  
 Reineke, Ingeborg 23, 25  
 Reinert, Marion 10  
 Reinhold, Karlleonhard 13, 22  
 Rensing, R. 119  
 Rexilius, G. 68, 69, 148, 210  
 Rey, L. 226, 240, 249  
 Richter, Dieter (37)  
 Riedel, U. 143, 170, 179  
 Riehn, L. 227, 252, 266  
 Riekens, Reinhard (31), 117, 129, 132, 133  
 Rieß, F. 98  
 Rincken, Alfred (35), 146, 170, 171, 174  
 Roeder, G. 270  
 Roggausch, W. 248  
 Rogge, D. 269  
 Roehl 161  
 Rohr, B. 48, 60, 162, 181, 183, 186, 205, 214  
 Rohloff, Otto (43), 166, 167  
 Roos, Paul (39), 94, 137, 147, 159  
 Rose, H. 151, 169  
 Rosiefsky, Margit 11  
 Roth, Leo (33), 51, 53, 59, 189, 194, 196, 200, 214  
 221

Rothamel, Joachim	14, 63	Schmidthals, Friedemann	(40), 117, 118, 126, 127
Rooney, M.	236	Schmitz, Wolfgang	12
Roy, Sarbesh	(32), 104	Schmitz-Feuerhake, Inge	(40), 107, 114, 115, 116
Ruberg, Hartmut	10	Schmundt	172
Rüßmann	172, 173	Schmurr, Karl-Heinz	14
Rusch, G.	47	Schneider, M.	255
Russ, Karl-Heinz	12	Schneider, Thomas	10
Rust	178	Schönke, E.	253
Ruthke, Herbert	14, 24	Schönwälder, Hans-Georg	(33), 50, 52, 87, 100, 157, 189, 191, 197, 213
Ryder, Peter	25, (40), 107, 108, 109, 112, 116	Schröder, Almuth	(29), 93
		Schröder, Dörte	24
Sakuth, Peter	8	Schütt, P.	208
Sandkühler, Hans Jörg	(41), 52, 68, 148, 160	Schui, Herbert	(43), 162, 181
Sanner	171	Schulenburg, C.	236
Sassenrath, Ilse	(42), 217, 219, 220	Schulke, Hans-Jürgen	(42), 217
Saurien, D.	67, 157	Schulte, S.	91
Saurien-Harckensee, Ch.	(42)	Schulz, C. H.	58, 157
Sautermeister, Gert	24, (37), 97, 157, 226, 240, 248, 249, 251	Schulz, Gerd	13, 22
Schab	161	Schulz, G.	255
Schäfer, Rüdiger	(39), 135, 136, 137, 139, 147	Schulze, Günter	13
Schäfer, Sigrid	8, 19	Schumann, Michael	(30), 85, 110, 149, 164, 165, 180, 203, 213
Schäfer, Wolfgang	(29)	Schwarze	166
Schafmeister, Peter	25, (29), 71, 72, 153, 161	Schwarzwälder, Herbert	(29), 51, 80
Schaub, Margot	23	Schwedde, H.	48, 107, 110, 117, 133
Schauz, Karl	(30), 119	Schwegler, Helmut	(40), 107, 108, 109, 112, 113, 140
Scheer, Jens	(40), 114, 115, 116, 132, 133	Schwidder, R.	262, 270
Schellhase, F.	227, 252, 266	Schwier, Willi	14
Schenk, Irmbert	(37), 206, 258, 262, 268	Schwill, Wolf-Dietrich	15
Schiff, Bernhard	(33), 52, 58, 59, 189, 190, 194, 196 200, 214, 221	Schwischay, Bernd	(37), 48, 95, 223, 224
Schindler, Manfred	(39), 112, 134, 141	Schwischay, M.	223, 224
Schirmer, M.	119		
Schliwa, Werner	(30)	Seekamp, Dieter	(33), 54, 134
Schloot, Werner	(30), 119, 120	Seibt, Peter	(29), 64, 70
Schlüter, Anne	23	Sen, J.	235
Schmidt, Alois	(29)	Seppeler	162, 181
Schmidt, Eike	(35)	Seydak	174
Schmidt, Jörg	(29), 48, 50, 58, 94, 95, 117, 133	Siegel, C.	90, 91
Schmidt, V.	82, 232	Siegert, Wolff	(40)
Schmiege, Günter	(42), 66, 142, 212	Siemann, E.	258, 268
Schmick, Christoph-Ulrich	(35), 160, 178	Simmer, D.	87, 156
		Simmert	167

Sinner, E. 227, 252, 266  
 Slawatycka, F. 46, 232  
 Sobradillo, J. L. 46, 243  
 Sohn-Rehtel, Alfred (28), 51, 70, 94, 136, 137, 140, 147, 162, 212  
 Sommerkorn, Ingrid (33), 52, 72, 95, 158, 181, 188, 198  
 Soyka, W. 114, 115, 133  
 Sperling 65  
 Sprotta 161  
 Stamatis 161  
 Steenblock, R. 8  
 Steiger, Otto (43)  
 Stein, M. 211  
 Stein, Rudolf (34), 51, 52, 53, 59, 60, 186, 187, 193, 196, 200, 205, 213, 214, 221, 255, 265  
 Steinberg, Hans-Josef 8, 19, (42), 78, 80, 248  
 Steinfeld, Günther 11  
 Steinforth, Cord 10  
 Steinforth, Harm (34), 53, 247, 262, 270  
 Steinhilber, K. 90  
 Stelljes, Helmut (39), 135  
 Stemme, Fritz (34)  
 Sterzik, Jürgen 10  
 Stieringer, H.-J. 70  
 Streckert, Liese-Lotte (37), 246, 259  
 Strehmel, Jürgen 11  
 Ströhlein, L. 92  
 Strubelt, Wendelin 23, (42), 143, 170, 179  
 Strümpfer, K. 54  
 Stuby, Gerhard 8, 19, (35), 72, 151, 158, 171, 178, 179  
 Taubmann, W. 63  
 Teggenthien, Ursula 10  
 Thiele, Charlotte 15, 19  
 Thöle, Jörg-Olaf 10  
 Thomale, W. 253  
 Thoss, Peter (35), 144, 145, 171, 176, 177, 212  
 Tibbe, M. 271  
 Tiedemann, Cl. 219  
 Timm, Jürgen 23, 25, (39), 135, 136, 138  
 Tin, Annegret 13

Toennies, S. 65  
 Treu, R. 246  
 Tricht, van, K. 272  
 Ubbelohde, Reiner 19, (34), 220, 253  
 Ullrich, Hans-Dieter 12  
 Ungerer, Dietrich (42), 217, 220  
 Vater, Dietrich (37), 230, 234  
 Vetter, Günter 34  
 Villarroel, U. 46, 243  
 Vinnai, Gerhard (34)  
 Voelkner 92  
 Voigt, Annemarie 8  
 Voigt, Bodo (34), 50, 51, 65, 66, 87, 100, 157, 191, 206, 213  
 Volkens 48, 119  
 Voss, H. D. 264  
 Vring, von der, Thomas (29), 89  
 Wachsmuth, F. 255  
 Wagner, Karl-Heinz (37)  
 Wagner, U. 47  
 Wagner, Wilfried (29), 51, 55, 56, 67, 68, 78, 155, 156, 184, 187, 203, 212, 214  
 Wahner, H. 157, 251  
 Wahsner, Roderich (30), 85, 86, 111, 149, 150, 164, 165, 176, 180, 203, 213  
 Walter, Hubert (30), 84, 119, 120, 130  
 Waltz, Matthias (37)  
 Warncke, Ernst-August 24  
 Wasilijeff, Alexander 25, (32), 102, 103, 105  
 Wawrzyn, L. 260  
 Watson, Ian 24, (37), 48, 80, 223, 230, 232, 233  
 Weber, F. 88, 100  
 Weber, K. 96  
 Weck, Manfred (37), 253  
 Wehmeyer, Peter 8  
 Weibezahn, Roland 15  
 Weichel, Andreas 12  
 Weichardt, J. 260, 264



Weidemann, Gerhard	(31), 62, 119, 121, 122
Weigel, H.	127
Welkoborsky	176
Wenzel, R.	97, 251
Werner, J.	105
Wessels, Bodo	(29), 48, 51, 92, 109
Weymann-Weyhe	51, 73, 229, 231, 250
Wiegand, Manfred	(42), 219
Wiesehöfer, Ph.	70
Wiesner, H.	54
Wihstutz, Volker	(39), 135
Wilkening, Rüdiger	(38), 253, 259
Wille, Regina	(31), 48, 84, 124, 130
Willers, Peter	14
Winter, Gerd	(35), 172, 176
Wirausky, Klaus	11
Wirth, Margaret	(30), 66, 69, 142, 212
Wittenburg	114, 115, 132, 133
Woehrlé, Dieter	(31), 123, 125, 126
Wohkittel, Horst	(30), 52, 74, 84, 130
Wohlmuth, Karl	(43), 86, 156, 161, 163, 164, 181
Wolter, G.	272
Wrieden, Karl-Dieter	(30)
Wübbena, J.	84, 163
Young, R.	236
Zacharias, Gerhard	12, 19
Zamory, Eberhard	12
Zander, Hartwig	(41)
Zander, Sönke	(38), 255
Zastrow, L.	229, 231
Zech, H.	225, 232
Zech, Reinhold	(42), 96, 142, 167, 168
Zeh, S.	91
Ziebarth, U.	47
Ziechmann, Jürgen	(34), 52, 53, 60, 192, 194, 200, 221
Ziegler, Günter	9
Zoll, Rainer	(30), 67, 69, 100, 157, 158

NOTIZEN



